

# 研修費

領収書等貼付用紙

整理番号(菊) 37

【使途項目】(該当する項目の□に✓をつける)	
□ 調査研究費	<input checked="" type="checkbox"/> 研修費
□ 会議費	□ 要望・陳情活動
□ 資料作成費	□ 資料購入費
□ 広報広聴費	□ 人件費
□ 事務所費	□ 事務費
【支払者名】 ※領収書等で確認できる場合は記入不要	【支出額(政務活動費充当額)】
菊地 崇良	5,000 円

※ 領収書その他の証拠書類の貼付欄(重ならないように貼付すること)

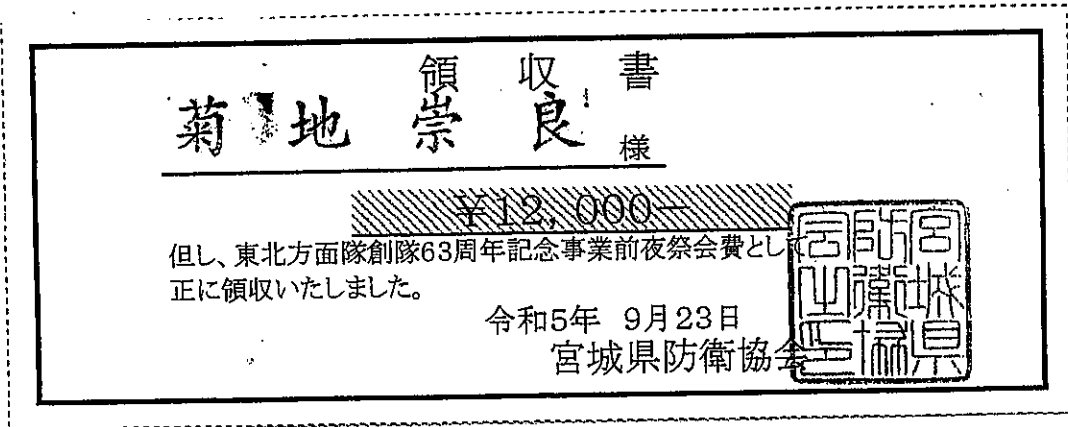

【使途の内容等】

災害対処・国民保護措置等の危機管理に関する行政施策に資する研修会・意見交換 及び  
これに伴う懇話会費。

※出張については、出張記録簿を作成し添付する。  
 ※その他の支出については、支出の内容や具体の品名等を記入する。(領収書等で確認できる場合は記入不要)

【按分による支出】 ※按分により充当する場合に記入する。

按分率(A) ( 1 / 2 )      領収書等の金額(B) ( 12,000 円)

按分による政務活動費の支出額(A) × (B)      5,000 円 (1円未満端数切り捨て)

【按分率が1/2を超える場合はその理由】

【使途項目】(該当する項目の□に✓をつける)

- 調査研究費     研修費     会議費     要望・陳情活動     資料作成費
- 資料購入費     広報広聴費     人件費     事務所費     事務費

【支払者名】 ※領収書等で確認できる場合は記入不要

菊地 崇良

【支出額(政務活動費充当額)】

2,500円

※ 領収書その他の証拠書類の貼付欄(重ならないように貼付すること)

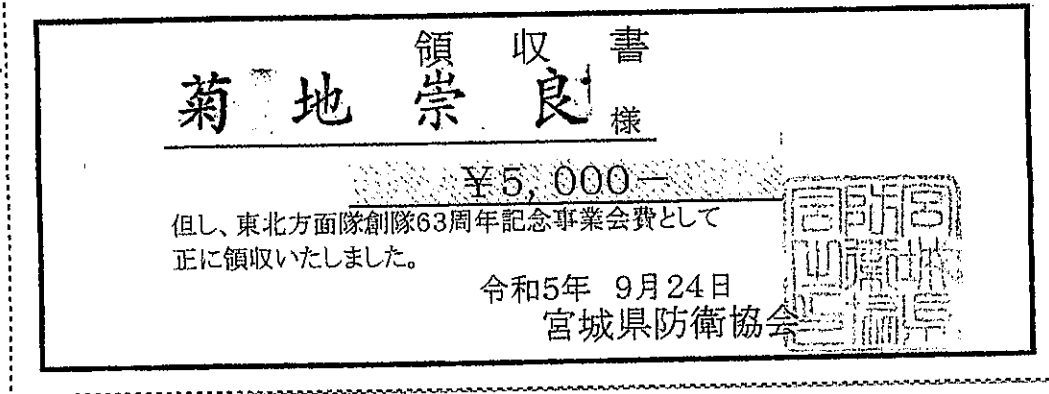

【使途の内容等】

災害対処・国民保護措置等の危機管理に関する行政施策に資する研修会・意見交換及び  
:d\123\2系統<総経会費

※出張については、出張記録簿を作成し添付する。

※その他の支出については、支出の内容や具体の品名等を記入する。(領収書等で確認できる場合は記入不要)

【按分による支出】 ※按分により充当する場合に記入する。

按分率(A) ( 1 / 2 )                      領収書等の金額(B) ( 5,000 円)

按分による政務活動費の支出額(A) × (B)                      2,500 円 (1円未満端数切り捨て)

【按分率が1/2を超える場合はその理由】

【使途項目】(該当する項目の□に✓をつける)

- 調査研究費    研修費    会議費    要望・陳情活動
- 資料作成費
- 資料購入費    広報広聴費    人件費    事務所費    事務費

【支払者名】 ※領収書等で確認できる場合は記入不要

菊地 崇良

【支出額(政務活動費充当額)】

2,000 円

※ 領収書その他の証拠書類の貼付欄(重ならないように貼付すること)

**領収証**

菊地 崇良 様

---

¥ 4, 0 0 0 -

---

但し 会費として

令和 5 年 9 月 2 8 日 上記正に領収致しました

(一社)日本外交協会宮城県支部

支部長 油川 洋

【使途の内容等】

国際交流、国際貢献、インバウンド並びに地域企業の国際化に関する知見に資する研修会及び懇談会費。

※出張については、出張記録簿を作成し添付する。

※その他の支出については、支出の内容や具体の品名等を記入する。(領収書等で確認できる場合は記入不要)

【按分による支出】 ※按分により充当する場合に記入する。

按分率(A) ( 1 / 2 )      領収書等の金額(B) ( 4,000 円)

按分による政務活動費の支出額(A) × (B)      2,000 円 (1円未満端数切り捨て)

【按分率が1/2を超える場合はその理由】

領収書等貼付用紙

整理番号(菊) 40

【使途項目】(該当する項目の□に✓をつける)

- 調査研究費     研修費     会議費     要望・陳情活動
- 資料作成費
- 資料購入費     広報広聴費     人件費     事務所費
- 事務費

【支払者名】 ※領収書等で確認できる場合は記入不要

菊地 崇良

【支出額(政務活動費充当額)】

3,500 円

※ 領収書その他の証拠書類の貼付欄(重ならないように貼付すること)

領 収 証

菊地 崇良 様      5 年 10 月 22 日

★ 7,000

但東北ブロック研修費

上記正に領収いたしました

内 訳

税率	金額(税抜・税込)
%	消費税額等
税率	金額(税抜・税込)
%	消費税額等

宮 城 県 郷 友

コクヨ ウケ-1048

【使途の内容等】

防災・国民保護、歴史、文化、並びに教育に関する知見に資する研修及び懇談会費

※出張については、出張記録簿を作成し添付する。

※その他の支出については、支出の内容や具体の品名等を記入する。(領収書等で確認できる場合は記入不要)

【按分による支出】 ※按分により充当する場合に記入する。

按分率(A) ( 1 / 2 )      領収書等の金額(B) ( 7,000 円)

按分による政務活動費の支出額(A) × (B)      3,500 円 (1円未満端数切り捨て)

【按分率が1/2を超える場合はその理由】

領収書等貼付用紙

整理番号(菊) 41

【使途項目】(該当する項目の□に✓をつける)

- 調査研究費     研修費    □ 会議費    □ 要望・陳情活動: □ 資料作成費
- 資料購入費   □ 広報広聴費   □ 人件費    □ 事務所費 □ 事務費

【支払者名】 ※領収書等で確認できる場合は記入不要

菊地 崇良

【支出額(政務活動費充当額)】

2,000 円

※ 領収書その他の証拠書類の貼付欄(重ならないように貼付すること)

領収証

菊地 崇良 様

¥4,000-

但し 会費として

令和5年10月23日 上記正に領収致しました  
 (一社)日本外交協会宮城県支部  
 支部長 油川 洋

【使途の内容等】

国際交流、国際貢献、インバウンド並びに地域企業の国際化に関する知見に資する研修会費  
及び懇話会費

※出張については、出張記録簿を作成し添付する。

※その他の支出については、支出の内容や具体の品名等を記入する。(領収書等で確認できる場合は記入不要)

【按分による支出】 ※按分により充当する場合に記入する。

按分率(A) ( 1 / 2 )                      領収書等の金額(B) ( 4,000 円)

按分による政務活動費の支出額(A) × (B)                      2,000 円 (1円未満端数切り捨て)

【按分率が1/2を超える場合はその理由】

領収書等貼付用紙

整理番号(菊) **42**

【使途項目】(該当する項目の□に✓をつける)	
<input type="checkbox"/> 調査研究費	<input checked="" type="checkbox"/> 研修費
<input type="checkbox"/> 会議費	<input type="checkbox"/> 要望・陳情活動
<input type="checkbox"/> 資料作成費	<input type="checkbox"/> 資料購入費
<input type="checkbox"/> 広報広聴費	<input type="checkbox"/> 人件費
<input type="checkbox"/> 事務所費	<input type="checkbox"/> 事務費
【支払者名】 ※領収書等で確認できる場合は記入不要 菊地 崇良	【支出額(政務活動費充当額)】 3,000 円
※ 領収書その他の証拠書類の貼付欄(重ならないように貼付すること)	

領 収 証 菊地 市議 様 No. 25

金額

内 訳 \_\_\_\_\_

現金 \_\_\_\_\_

小切手 /

手 形 /

消費税額等( %) \_\_\_\_\_

但 納金 6,000

5年 11月 5日 上記正に領収いたしました

収入印紙

仙台市早起き運動協会  
会長

TEL・FAX [Redacted]

コクヨ ウケ-92

【使途の内容等】 地域における健康増進・福祉施策、高齢者福祉に関するヒアリングに係る会費及び <u>次期会費</u>
※出張については、出張記録簿を作成し添付する。 ※その他の支出については、支出の内容や具体の品名等を記入する。(領収書等で確認できる場合は記入不要)
【按分による支出】 ※按分により充当する場合に記入する。 按分率(A) ( 1 / 2 )      領収書等の金額(B) ( 6,000 円) 按分による政務活動費の支出額(A) × (B)      3,000 円 (1円未満端数切り捨て) 【按分率が1/2を超える場合はその理由】

【使途項目】(該当する項目の□に✓をつける)

- 調査研究費     研修費     会議費     要望・陳情活動
- 資料作成費
- 資料購入費     広報広聴費     人件費     事務所費
- 事務費

【支払者名】 ※領収書等で確認できる場合は記入不要

菊地 崇良

【支出額(政務活動費充当額)】

500 円

※ 領収書その他の証拠書類の貼付欄(重ならないように貼付すること)



【使途の内容等】

仙台市出身の教育者である千葉卓三郎による憲法草案(五日市憲法)に関する研修会

※出張については、出張記録簿を作成し添付する。

※その他の支出については、支出の内容や具体の品名等を記入する。(領収書等で確認できる場合は記入不要)

【按分による支出】 ※按分により充当する場合に記入する。

按分率(A) (     /     )     領収書等の金額(B) (     500     円)

按分による政務活動費の支出額(A) × (B)     500     円 (1円未満端数切り捨て)

【按分率が1/2を超える場合はその理由】

郷土史及び明治以降の人権教育等についての調査・研究に資する研修であるため



【使途項目】(該当する項目の□に✓をつける)

- 調査研究費     研修費     会議費     要望・陳情活動
- 資料作成費
- 資料購入費     広報広聴費     人件費     事務所費
- 事務費

【支払者名】 ※領収書等で確認できる場合は記入不要

菊地 崇良

【支出額(政務活動費充当額)】

5,000 円

※ 領収書その他の証拠書類の貼付欄(重ならないように貼付すること)

# 領 収 証

仙台市議会議員

菊地 崇良

様

No. 194

¥15,000-

大会参加費として上記の金額を確かに領収いたしました

2023年11月18日

日台交流サミットin仙台実行委員会  
実行委員会事務局長 橋本 啓

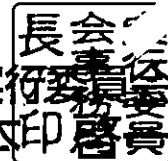

〒980-8520  
宮城県仙台市国分町三丁目 7-1  
仙台市議会自由民主党内

【使途の内容等】

日台における地域・文化交流及びインバウンド施策に関する知見に資する研究及び懇話会

※出張については、出張記録簿を作成し添付する。

※その他の支出については、支出の内容や具体の品名等を記入する。(領収書等で確認できる場合は記入不要)

【按分による支出】 ※按分により充当する場合に記入する。

按分率(A) ( 1 / 2 )      領収書等の金額(B) ( 15,000 円)

按分による政務活動費の支出額(A) × (B)      5,000 円 (1円未満端数切り捨て)

【按分率が1/2を超える場合はその理由】

【使途項目】(該当する項目の□に✓をつける)

- 調査研究費     研修費     会議費     要望・陳情活動
- 資料作成費
- 資料購入費     広報広聴費     人件費     事務所費
- 事務費

【支払者名】 ※領収書等で確認できる場合は記入不要

菊地 崇良

【支出額(政務活動費充当額)】

3,000 円

### 領 収 書

令和5年11月21日

仙台市議会議員

菊地 崇良 様

金 6, 0 0 0 円也

ただし、令和5年度若林区選出市議会議員・若林区役所幹部職員意見交換会会費として  
上記領収いたしました。

〒984-8601

仙台市若林区保春院前丁3-1

若林区選出市議会議員・若林区役所幹部職員意見交換会

会計 若林区区民部総務課長 大友 敏 

【使途の内容等】

仙台市(若林区)における地域問題の現況の確認、

並びに行政施策の方向性に関する知見に資する**研修及び総経会費**

※出張については、出張記録簿を作成し添付する。

※その他の支出については、支出の内容や具体の品名等を記入する。(領収書等で確認できる場合は記入不要)

【按分による支出】 ※按分により充当する場合に記入する。

按分率(A) ( 1 / 2 )                      領収書等の金額(B) ( 6,000 円)

按分による政務活動費の支出額(A) × (B)                      3,000 円 (1円未満端数切り捨て)

【按分率が1/2を超える場合はその理由】

【使途項目】(該当する項目の□に✓をつける)

- 調査研究費     研修費     会議費     要望・陳情活動
- 資料作成費
- 資料購入費     広報広聴費     人件費     事務所費
- 事務費

【支払者名】 ※領収書等で確認できる場合は記入不要

菊地 崇良

【支出額(政務活動費充当額)】

5,000 円

※ 領収書その他の証拠書類の貼付欄(重ならないように貼付すること)

領 収 証                      菊 地 崇 良                      様                      No. 32

★                      ¥ 10,000-

但 結成30周年集い会費として  
令和5年11月26日 上記正に領収いたしました

内訳	税率	金額(税抜・税込)
	%	消費税額等
収入	税率	金額(税抜・税込)
	%	消費税額等

収入  
印紙  
コクヨ ウケ-1097

宮城ビジョ   
TEL (022) 28

【使途の内容等】

地方自治を含む憲法・法令・法規の課題に関するヒアリング及び勉強会費

※出張については、出張記録簿を作成し添付する。

※その他の支出については、支出の内容や具体的品名等を記入する。(領収書等で確認できる場合は記入不要)

【按分による支出】 ※按分により充当する場合に記入する。

按分率(A) ( 1 / 2 )                      領収書等の金額(B) ( 10,000 円)

按分による政務活動費の支出額(A) × (B)                      5,000 円 (1円未満端数切り捨て)

【按分率が1/2を超える場合はその理由】

領収書等貼付用紙

整理番号(田) 14

【使途項目】(該当する項目の□に✓をつける)

- 調査研究費     研修費     会議費     要請・陳情活動費     資料作成費
- 資料購入費     広報広聴費     人件費     事務所費     事務費

【支払者名】 ※領収書等で確認できる場合は記入不要

【支出額(政務活動費充当額)】

3,750 円

※ 領収書その他の証拠書類の貼付欄(重ならないように貼付すること)

領 収 書                      No. 7

市議会議員  
田 村 勝 様

金 7, 5 0 0 円也

但し、令和5年11月21日開催の「21世紀宮城野会」情報・意見交換会会費として、上記金額正に領収いたしました。

令和5年11月21日

事務局  
宮城野区区民部総務課長

佐 竹 洋 

【使途の内容等】

政務活動として宮城野区における令和5年度主要事業について進捗を合せて  
情報提供あり。その後の懇談会を合め市政に有意見交換を実施。

※出張については、出張記録簿を作成し添付する。

※その他の支出については、支出の内容や具体の品名等を記入する。(領収書等で確認できる場合は記入不要)

【按分による支出】 ※按分により充当する場合に記入する。

按分率(A) ( 1/2 )                      領収書等の金額(B) ( 7,500 円)

按分による政務活動費の支出額(A)×(B)    3,750 円 (1円未満端数切り捨て)

【按分率が1/2を超える場合はその理由】

領収書等貼付用紙

整理番号(田) 15

【使途項目】(該当する項目の□に✓をつける)	
<input type="checkbox"/> 調査研究費	<input checked="" type="checkbox"/> 研修費
<input type="checkbox"/> 資料購入費	<input type="checkbox"/> 広報広聴費
<input type="checkbox"/> 会議費	<input type="checkbox"/> 人件費
<input type="checkbox"/> 要請・陳情活動費	<input type="checkbox"/> 事務所費
<input type="checkbox"/> 資料作成費	<input type="checkbox"/> 事務費
【支払者名】 ※領収書等で確認できる場合は記入不要	【支出額(政務活動費充当額)】
	11,000 円
※ 領収書その他の証拠書類の貼付欄(重ならないように貼付すること)	

領収書

発行日 令和5年11月30日

田村 勝 様

¥11,000 -

上記正に領収しました。  
但し 研修費 として

岩手県紫波郡紫波町日詰字中新田209-  
紫波グリーンエネルギー株式会社  
登録番号 T1400001009057



税抜金額	¥10,000
税率	10%
税額	¥1,000



【使途の内容等】

木質バイオマス熱電併給についての技術および事業モデル、自治体政策  
に関する議会質疑に資するため

※出張については、出張記録簿を作成し添付する。

※その他の支出については、支出の内容や具体の品名等を記入する。(領収書等で確認できる場合は記入不要)

【按分による支出】 ※按分により充当する場合に記入する。

按分率(A) ( 1 / 1 ) 領収書等の金額(B) ( 11,000 円)

按分による政務活動費の支出額(A) × (B) 11,000 円 (1円未満端数切り捨て)

【按分率が1/2を超える場合はその理由】

領収書等貼付用紙

整理番号(大) 38

【使途項目】(該当する項目の□に✓をつける)	
<input type="checkbox"/> 調査研究費 <input checked="" type="checkbox"/> 研修費 <input type="checkbox"/> 会議費 <input type="checkbox"/> 要請・陳情活動費 <input type="checkbox"/> 資料作成費 <input type="checkbox"/> 資料購入費 <input type="checkbox"/> 広報広聴費 <input type="checkbox"/> 人件費 <input type="checkbox"/> 事務所費 <input type="checkbox"/> 事務費	
【支払者名】 ※領収書等で確認できる場合は記入不要	【支出額(政務活動費充当額)】
	3,750 円

※ 領収書その他の証拠書類の貼付欄(重ならないように貼付すること)

領 収 書                      No 2

市議会議員  
大河原 ふゆこ 様

金 7,500 円也

但し、令和5年11月21日開催の「21世紀宮城野会」情報・意見交換会会費として、上記金額正に領収いたしました。

令和5年11月21日

事務局  
宮城野区区民部総務課長  
佐竹 洋 (印)

【使途の内容等】

政務活動として宮城野区における令和5年度主要事業について進捗を含めて情報提供あり。その後の懇話会を含め市政に於て意見交換を実施。

※出張については、出張記録簿を作成し添付する。  
 ※その他の支出については、支出の内容や具体の品名等を記入する。(領収書等で確認できる場合は記入不要)

【按分による支出】 ※按分により充当する場合に記入する。

按分率(A) ( 1 / 2 )                      領収書等の金額(B) ( 7,500 円)

按分による政務活動費の支出額(A) × (B)    3,750 円 (1円未満端数切り捨て)

【按分率が1/2を超える場合はその理由】

政務活動費支払証明書(会派用)

整理番号(大) 39

【使途項目】(該当する項目の□に✓をつける)	
<input type="checkbox"/> 調査研究費 <input checked="" type="checkbox"/> 研修費 <input type="checkbox"/> 会議費 <input type="checkbox"/> 要請・陳情活動費 <input type="checkbox"/> 資料作成費 <input type="checkbox"/> 資料購入費 <input type="checkbox"/> 広報広聴費 <input type="checkbox"/> 人件費 <input type="checkbox"/> 事務所費 <input type="checkbox"/> 事務費	
【支出年月日】 令和5年 11月 24日	【支出額(政務活動費充当額)】 5,000 円
【支払先(所在・名称)】 東京都渋谷区3-3-1 A-PLACE渋谷金王8F Peatix Japan 株式会社	
【使途の内容等】 CPAC JAPAN主催 保守政治研修会参加費 国内外の政治課題の調査。	
<small>※出張については、出張記録簿を作成し添付する。          ※その他の支出については、支出の内容や具体の品名等を記入する。</small>	
【「領収書」を徴し難かった理由】 利用明細を添付	
<small>※旅費に航空賃が含まれる場合は、その所要額を証明する書類が必要です。</small>	
【按分による支出】 ※按分により支出する場合に記入する。	
按分率(A) ( 1 / 2 )	支払金額(B) ( 10,000 円)
按分による政務活動費の支出額(A) × (B)	5,000 円 (1円未満端数切り捨て)
【按分率が1/2を超える場合はその理由】	

上記のとおり相違ないことを証明します。

令和6年3月31日

会派名 せんだい自民・参政の会

代表者名 跡部 薫



経理責任者名 斎藤 範夫



## 領収データ - (会場) CPAC JAPAN 2023 開催！ / CPAC JAPAN 2023 hold!

発行日 2024年4月12日  
宛名 オオカワラ フユコ  
合計 ¥10,000  
但し チケット代金  
注文日 2023年11月24日  
注文番号 23452221  
主催者 一般社団法人JCU (一般社団法人JCU)

イベント名 (会場) CPAC JAPAN 2023 開催！ / CPAC JAPAN 2023 hold!



印刷する

編集モード



領収書等貼付用紙

整理番号(菊) 47

【使途項目】(該当する項目の□に✓をつける)

- 調査研究費     研修費     会議費     要望・陳情活動費     資料作成費
- 資料購入費     広報広聴費     人件費     事務所費     事務費

【支払者名】 ※領収書等で確認できる場合は記入不要

菊地 崇良

【支出額(政務活動費充当額)】

3,000 円

※ 領収書その他の証拠書類の貼付欄(重ならないように貼付すること)

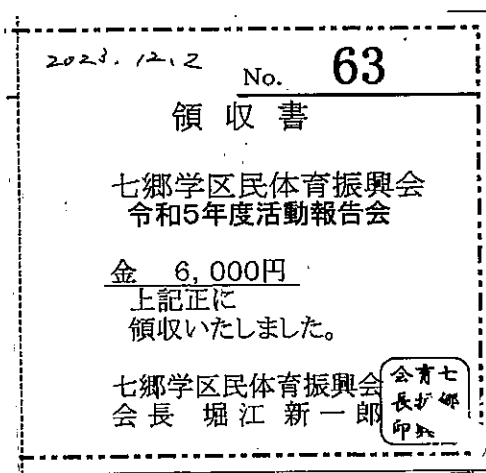

【使途の内容等】

地域体育振興に関する現状報告に係る研修及び交際費

※出張については、出張記録簿を作成し添付する。

※その他の支出については、支出の内容や具体の品名等を記入する。(領収書等で確認できる場合は記入不要)

【按分による支出】 ※按分により充当する場合に記入する。

按分率(A) ( 1 / 2 )                      領収書等の金額(B) ( 6,000

按分による政務活動費の支出額(A) × (B)                      3,000      円 (1円未満端数切り捨て)

【按分率が1/2を超える場合はその理由】

領収書等貼付用紙

【使途項目】(該当する項目の□に✓をつける)	
<input type="checkbox"/> 調査研究費 <input checked="" type="checkbox"/> 研修費 <input type="checkbox"/> 会議費 <input type="checkbox"/> 要望・陳情活動 <input type="checkbox"/> 資料作成費 <input type="checkbox"/> 資料購入費 <input type="checkbox"/> 広報広聴費 <input type="checkbox"/> 人件費 <input type="checkbox"/> 事務所費 <input type="checkbox"/> 事務費	
【支払者名】 ※領収書等で確認できる場合は記入不要 菊地 崇良	【支出額(政務活動費充当額)】 2,000 円

※ 領収書その他の証拠書類の貼付欄(重ならないように貼付すること)

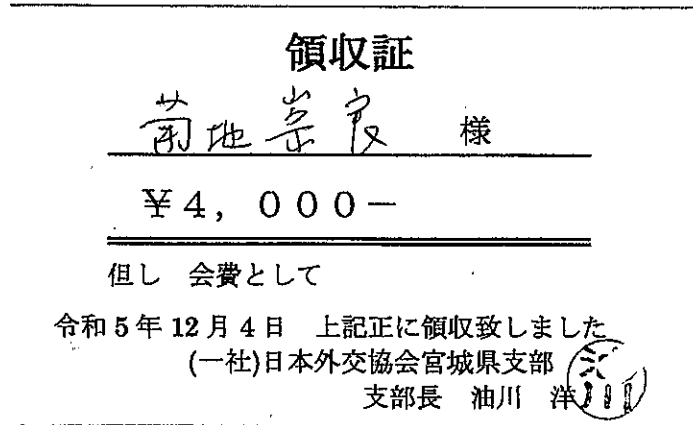

【使途の内容等】  
国際交流、国際貢献、インバウンド並びに地域企業の国際化に関する知見に資する研修及び  
~~懇談会費~~

※出張については、出張記録簿を作成し添付する。  
※その他の支出については、支出の内容や具体の品名等を記入する。(領収書等で確認できる場合は記入不要)

【按分による支出】 ※按分により充当する場合に記入する。

按分率(A) ( 1 / 2 )                      領収書等の金額(B) ( 4,000 円)

按分による政務活動費の支出額(A)×(B)                      2,000 円 (1円未満端数切り捨て)

【按分率が1/2を超える場合はその理由】

【使途項目】(該当する項目の□に✓をつける)

- 調査研究費     研修費     会議費     要望・陳情活動
- 資料作成費
- 資料購入費     広報広聴費     人件費     事務所費
- 事務費

【支払者名】 ※領収書等で確認できる場合は記入不要

菊地 崇良

【支出額(政務活動費充当額)】

500 円

※ 領収書その他の証拠書類の貼付欄(重ならないように貼付すること)

領 収 書

菊 地 崇 良 様

¥1,000-

但し、日米共同方面隊指揮所演習 会費代として  
正に領収いたしました。

令和5年 12月4日  
視察対応課 会計担

【使途の内容等】

災害対処・国民保護措置等の危機管理に関する行政施策に資する研修会・意見交換

※出張については、出張記録簿を作成し添付する。

※その他の支出については、支出の内容や具体の品名等を記入する。(領収書等で確認できる場合は記入不要)

【按分による支出】 ※按分により充当する場合に記入する。

按分率(A) ( 1 / 2 )                      領収書等の金額(B) ( 1,000 円)

按分による政務活動費の支出額(A) × (B)      500 円 (1円未満端数切り捨て)

【按分率が1/2を超える場合はその理由】

【使途項目】(該当する項目の□に✓をつける)	
□ 調査研究費	<input checked="" type="checkbox"/> 研修費
□ 会議費	□ 要望・陳情活動
□ 資料作成費	□ 資料購入費
□ 広報広聴費	□ 人件費
□ 事務所費	□ 事務費
【支払者名】 ※領収書等で確認できる場合は記入不要	【支出額(政務活動費充当額)】
菊地 崇良	3,000 円

※ 領収書その他の証拠書類の貼付欄(重ならないように貼付すること)

# 領 収 書

令和 5 年 1 2 月 7 日

仙 台 市 私 立 幼 稚 園 P T A 連 合 会

副 会 長 菊 地 崇 良 様

## 金 6,000 円

但し、仙台市こども若者局と仙私幼連合会・PTA連合会役員との情報交換会会費として上記の金額を正に受領いたしました。

仙台市私立幼稚園連合会  
会 長 菊 池 正 隆



【使途の内容等】

仙台市こども若者局、  
並びに、幼児教育・保育行政に関する行政施策に関する知見に資するセミナー  
及び懇話会費

※ 仙台市若者局の手引 p.23 の9(1)才「調査研究・広報広聴等を目的」とは準拠  
※出張については、出張記録簿を作成し添付する。 して支出  
※その他の支出については、支出の内容や具体の品名等を記入する。(領収書等で確認できる場合は記入不要)

【按分による支出】 ※按分により充当する場合に記入する。

按分率(A) ( 1 / 2 )      領収書等の金額(B) ( 6,000 円)

按分による政務活動費の支出額(A)×(B)      3,000 円 (1円未満端数切り捨て)

【按分率が1/2を超える場合はその理由】

政務活動費支払証明書(会派用)

整理番号(大) 40

【使途項目】(該当する項目の□に✓をつける)	
<input type="checkbox"/> 調査研究費 <input checked="" type="checkbox"/> 研修費 <input type="checkbox"/> 会議費 <input type="checkbox"/> 要請・陳情活動費 <input type="checkbox"/> 資料作成費 <input type="checkbox"/> 資料購入費 <input type="checkbox"/> 広報広聴費 <input type="checkbox"/> 人件費 <input type="checkbox"/> 事務所費 <input type="checkbox"/> 事務費	
【支出年月日】	【支出額(政務活動費充当額)】
平成 12 年 12 月 2 日	33,550 円
【支払先(所在・名称)】	
別紙出張記録簿 出張者のおり(大河原芙由子)	
【使途の内容等】	
視察旅費として	
<small>※出張については、出張記録簿を作成し添付する。          ※その他の支出については、支出の内容や具体の品名等を記入する。</small>	
【「領収書」を徴し難かった理由】	
旅費規定に基づき支出	
<small>※旅費に航空賃が含まれる場合は、その所要額を証明する書類が必要です。</small>	
【按分による支出】 ※按分により支出する場合に記入する。	
按分率(A) (      /      )	支払金額(B) (                      円)
按分による政務活動費の支出額(A) × (B)	_____ 円 (1円未満端数切り捨て)
【按分率が1/2を超える場合はその理由】	

上記のとおり相違ないことを証明します。

6 年 3 月 31 日

会 派 名

せんだい自民党

代 表 者 名

跡部 薫

経 理 責 任 者 名

齋藤 範夫



出張記録簿

(せんだい自民・参政の会)

出張者名	大河原 芙由子
用務先	①OCPACJAPAN. ②新型コロナウイルス後遺症対策プログラム実施会
出張期間	25年12月2日から 25年12月2日まで
政務活動項目	① ・日米の要人による国際政治シンポジウム、 国内外の政治課題の調査 ② ・大阪府・大津市が実施しているプログラムの調査 ・医師などによるワクチン後遺症対応
経費内訳	別紙旅費計算書のとおり
備考	

※ この記録簿は領収書等貼付用紙又は政務活動費支払証明書に添付してください。

計 算 書

出張用務				行政視察			出張場所 東京・浦和				
年 月 日	発着 地名	経路 (速算 表 番号)	鉄 道 賃			航空賃・船賃			車賃 km 円	日 当 円	宿泊地 宿泊料 円
			運賃 km 円	急行料 km 円	グリーン ・指定 席 料 金 km 円	運賃 km 円	グ リー ン 料 金 km 円				
5 12 2	市役所 仙台駅	バス							120	3,300	
	東京	JR	351.8 6,050	351.8 4,830	351.8 4,190						
	浦和	JR	24.2 410								
	大宮	JR	(6.1) ↓								
	仙台駅	JR	327.6 5,720	321.5	321.5 8,810						
	市役所	バス						120			
計			33,550	12,180	17,830			240	1	3,300	夜

<p>【使途項目】(該当する項目の□に✓をつける)</p> <p> <input type="checkbox"/> 調査研究費   <input checked="" type="checkbox"/> 研修費   <input type="checkbox"/> 会議費   <input type="checkbox"/> 要請・陳情活動費   <input type="checkbox"/> 資料作成費  <input type="checkbox"/> 資料購入費   <input type="checkbox"/> 広報広聴費   <input type="checkbox"/> 人件費   <input type="checkbox"/> 事務所費   <input type="checkbox"/> 事務費 </p>	
<p>【支出年月日】</p> <p>令和5年12月4日</p>	<p>【支出額(政務活動費充当額)】</p> <p>500 円</p>
<p>【支払先(所在・名称)】</p> <p>東京都渋谷区3-3-1 A-PLACE渋谷金王8F Peatix Japan 株式会社</p>	
<p>【使途の内容等】</p> <p>「アーツカウンシルってなあに？」オンデマンド配信 Vol.3 参加費 文化行政の推進役として注目される アーツカウンシルの調査</p> <p>※出張については、出張記録簿を作成し添付する。 ※その他の支出については、支出の内容や具体の品名等を記入する。</p>	
<p>【「領収書」を徴し難かった理由】</p> <p>利用明細を添付</p> <p>※旅費に航空賃が含まれる場合は、その所要額を証明する書類が必要です。</p>	
<p>【按分による支出】 ※按分により支出する場合に記入する。</p> <p>按分率(A) ( 1/2 )                      支払金額(B) ( 1,000 円)</p> <p>按分による政務活動費の支出額(A)×(B)      500 円 (1円未満端数切り捨て)</p> <p>【按分率が1/2を超える場合はその理由】</p>	

上記のとおり相違ないことを証明します。

6年3月2/日 会派名 せんだい自民党

代表者名 跡部 薫

経理責任者名 齋藤 範夫





領収データ - 「アーツカウンシルってなあに？」 オンデマンド配信vol.3 【講師 | 野村 政之 (信州アーツカウンシル)】

発行日 2024年4月12日

宛名 オオカワラ フユコ

合計 ¥1,000

但し チケット代金

注文日 2023年12月4日

注文番号 23583511

主催者 アーツカウンシル友の会 (アーツカウンシル友の会)

イベント名 「アーツカウンシルってなあに？」 オンデマンド配信vol.3 【講師 | 野村 政之 (信州アーツカウンシル)】



印刷する

編集モード

領収書等貼付用紙

整理番号(菊) 51

【使途項目】(該当する項目の□に✓をつける)

- 調査研究費    研修費    会議費    要望・陳情活動    資料作成費
- 資料購入費    広報広聴費    人件費    事務所費    事務費

【支払者名】 ※領収書等で確認できる場合は記入不要

菊地 崇良

【支出額(政務活動費充当額)】

2,000 円

※ 領収書その他の証拠書類の貼付欄(重ならないように貼付すること)

**セブン-イレブン**  
**山台上飯田店**  
 宮城県仙台市若林区上飯田1丁目2  
 5-36  
 電話: 022-286-3732   ｼﾞｯｼﾞﾝ

2024年01月02日(火) 11:39 責143  
 ｲﾝﾀｰﾈｯﾄｼﾞｮｲﾝﾄﾞﾝｸﾞ 払込領収書

お客様控

菊地崇良 様

¥2,000-

払込先名 実践倫理宏正会 (DGフ  
 イナシヤル)  
 お客様用連絡先  
 03-3264-8211, support@jissenrinri  
 .net  
 払込票番号  
 7250-17841-1747

2024年01月02日

倫理宏正会

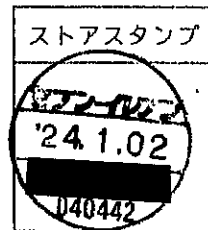

倫理

【使途の内容等】

道徳・社会教育・家庭教育に関する研究・研修に係る年会費

※出張については、出張記録簿を作成し添付する。

※その他の支出については、支出の内容や具体の品名等を記入する。(領収書等で確認できる場合は記入不要)

【按分による支出】 ※按分により充当する場合に記入する。

按分率(A) (    /    )    領収書等の金額(B) (    2,000    円)

按分による政務活動費の支出額(A) × (B)    2,000    円 (1円未満端数切り捨て)

【按分率が1/2を超える場合はその理由】

政務活動に必要の教育・道徳・社会活動に必要の資料のため

領収書等貼付用紙

整理番号(菊) 52

【使途項目】(該当する項目の□に✓をつける)

調査研究費     研修費     会議費     要望・陳情活動     資料作成費  
 資料購入費     広報広聴費     人件費     事務所費     事務費

【支払者名】 ※領収書等で確認できる場合は記入不要 <p style="text-align: center;">菊地 崇良</p>	【支出額(政務活動費充当額)】 <p style="text-align: right;">2,500 円</p>
---	--

※ 領収書その他の証拠書類の貼付欄(重ならないように貼付すること)

領収証

菊地 崇良 様

金				¥	5	0	0	0	円
---	--	--	--	---	---	---	---	---	---

但 消防分団を励ます会会費として

2024 年 1 月 6 日

南小泉地区町内連合会会長 小澤 幸雄



【使途の内容等】

消防行政における現況の確認並びに、担当団員からのヒアリング: 及び総談会費

※出張については、出張記録簿を作成し添付する。

※その他の支出については、支出の内容や具体の品名等を記入する。(領収書等で確認できる場合は記入不要)

【按分による支出】 ※按分により充当する場合に記入する。

按分率(A) ( 1 / 2 )                      領収書等の金額(B) ( 5,000 円)

按分による政務活動費の支出額(A) × (B)      2,500      円 (1円未満端数切り捨て)

【按分率が1/2を超える場合はその理由】

【使途項目】(該当する項目の□に✓をつける)	
<input type="checkbox"/> 調査研究費 <input checked="" type="checkbox"/> 研修費 <input type="checkbox"/> 会議費 <input type="checkbox"/> 要望・陳情活動 <input type="checkbox"/> 資料作成費 <input type="checkbox"/> 資料購入費 <input type="checkbox"/> 広報広聴費 <input type="checkbox"/> 人件費 <input type="checkbox"/> 事務所費 <input type="checkbox"/> 事務費	
【支払者名】 ※領収書等で確認できる場合は記入不要 菊地 崇良	【支出額(政務活動費充当額)】 1,000 円

※ 領収書の他の記載事項

# 領 収 書

一金 2,000 円也

ただし、令和5年度年度仙台・福島・山形市議会広域観光連携推進協議会研究会に係る出席者負担金として、上記のとおり正に領収いたしました。

令和6年 1月10日

菊地 崇良 様

令和5年度仙台・福島・山形市議会  
広域観光連携推進協議会研究会開催市  
福島市議会議長 萩原 太郎



南東北地域の行政における広域的観光等の施策に関する知見に資するため

※出張については、出張記録簿を作成し添付する。

※その他の支出については、支出の内容や具体の品名等を記入する。(領収書等で確認できる場合は記入不要)

【按分による支出】 ※按分により充当する場合に記入する。

按分率(A) ( 1 / 2 )      領収書等の金額(B) ( 2,000 円)

按分による政務活動費の支出額(A) × (B)      1,000 円 (1円未満端数切り捨て)

【按分率が1/2を超える場合はその理由】

【使途項目】(該当する項目の□に✓をつける)

- 調査研究費     研修費     会議費     要望・陳情活動
- 資料作成費
- 資料購入費     広報広聴費     人件費     事務所費
- 事務費

【支払者名】 ※領収書等で確認できる場合は記入不要

菊地 崇良

【支出額(政務活動費充当額)】

2,000 円

※ 領収書その他の証拠書類の貼付欄(重ならないように貼付すること)

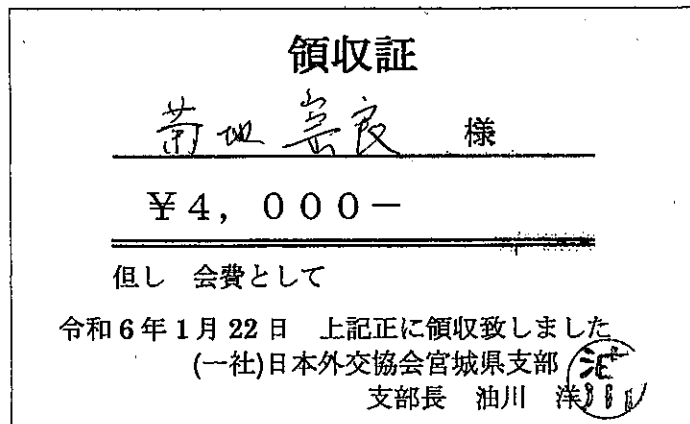

【使途の内容等】

国際交流、国際貢献、インバウンド並びに地域企業の国際化に関する知見に資する研修及び懇話会費

※出張については、出張記録簿を作成し添付する。

※その他の支出については、支出の内容や具体の品名等を記入する。(領収書等で確認できる場合は記入不要)

【按分による支出】 ※按分により充当する場合に記入する。

按分率(A) ( 1 / 2 )      領収書等の金額(B) ( 4,000 円)

按分による政務活動費の支出額(A) × (B)      2,000 円 (1円未満端数切り捨て)

【按分率が1/2を超える場合はその理由】

【使途項目】(該当する項目の□に✓をつける)

- 調査研究費     研修費     会議費     要望・陳情活動
- 資料作成費
- 資料購入費     広報広聴費     人件費     事務所費
- 事務費

【支払者名】 ※領収書等で確認できる場合は記入不要

菊地 崇良

【支出額(政務活動費充当額)】

1,781 円

※ 領収書その他の証拠書類の貼付欄(重ならないように貼付すること)

**77** キャッシュサービス  
BANK ご利用控え

毎度ご利用いただきありがとうございます。

お取引種別	処理番号	取引金融機関・店番	機番
振り込み	3391	0125-0272	013
お取引日付	銀行番号	ご預金店	科目・口座番号
24-01-24			
時刻	手数料	お取引金額	
18:33	¥220	¥6,000	
おつり		お取引後の残高	
枚	万円	五千円	二千円
数			

手数料のうち振込手数料 110円  
処理通番0000205

振込先  
七十七銀行  
東卸町支店  
普通 5013155  
シ"エイテイセンター"化"ヨウインキョウ 様  
依頼人 TEL [REDACTED]  
キチチ カヨシ 様  
七十七銀行

裏面も合せてご確認ください。

【使途の内容等】

医療・衛生・感染症等に関する研究・研修(R.5年度会費)

R.5.9~R.6.3分 (ひと月分を509円として計算)

※出張については、出張記録簿を作成し添付する。

※その他の支出については、支出の内容や具体の品名等を記入する。(領収書等で確認できる場合は記入不要)

【按分による支出】 ※按分により充当する場合に記入する。

按分率(A) ( 1 / 2 )      領収書等の金額(B) ( 3,563 円)

按分による政務活動費の支出額(A) × (B)      1,781 円 (1円未満端数切り捨て)

【按分率が1/2を超える場合はその理由】

領収書等貼付用紙

整理番号(菊) 56

【使途項目】(該当する項目の□に✓をつける)

調査研究費    研修費    会議費    要望・陳情活動    資料作成費  
 資料購入費    広報広聴費    人件費    事務所費    事務費

【支払者名】 ※領収書等で確認できる場合は記入不要  
菊地 崇良

【支出額(政務活動費充当額)】  
3,500 円

※ 領収書その他の証拠書類の貼付欄(重ならないように貼付すること)

領 収 証 菊地 崇良 様 No. \_\_\_\_\_

★ 7,000-

但 領収書にて

平成 12 年 1 月 28 日 上記正に領収いたしました。登録番号 \_\_\_\_\_

内訳	税率	金額(税抜税込)
	%	消費税額等
取 入 印 紙	税率	金額(税抜税込)
	%	消費税額等

コクヨ ヴァグ 1097

仙台火曜会  
会長 \_\_\_\_\_  
TEL \_\_\_\_\_  
FAX \_\_\_\_\_

【使途の内容等】  
地域経済が抱える課題、中小企業経営に係る行政施策に関するヒアリング及び懇談会

※出張については、出張記録簿を作成し添付する。  
※その他の支出については、支出の内容や具体の品名等を記入する。(領収書等で確認できる場合は記入不要)

【按分による支出】 ※按分により充当する場合に記入する。

按分率(A) ( 1 / 2 )      領収書等の金額(B) (7,000 円)

按分による政務活動費の支出額(A) × (B)      3,500 円 (1円未満端数切り捨て)

【按分率が1/2を超える場合はその理由】

領収書等貼付用紙

【使途項目】(該当する項目の□に✓をつける)

- 調査研究費
- 研修費
- 会議費
- 要望・陳情活動
- 資料作成費
- 資料購入費
- 広報広聴費
- 人件費
- 事務所費
- 事務費

【支払者名】 ※領収書等で確認できる場合は記入不要

菊地 崇良

【支出額(政務活動費充当額)】

2,500 円

※ 領収書その他の証拠書類の貼付欄(重ならないように貼付すること)

領 収 書

菊地 崇良 様

¥ 5, 0 0 0 -

仙台市医師連盟推薦議員との意見交換会会費として  
上記の金額確かに領収いたしました

令和6年1月31日

仙台市医師連盟



【使途の内容等】

医療現場の課題に関するヒアリング、医療行政に関する知見に資する意見交換及び総務費

※出張については、出張記録簿を作成し添付する。

※その他の支出については、支出の内容や具体の品名等を記入する。(領収書等で確認できる場合は記入不要)

【按分による支出】 ※按分により充当する場合に記入する。

按分率(A) ( 1 / 2 ) 領収書等の金額(B) ( 5,000 円)

按分による政務活動費の支出額(A) × (B) 2,500 円 (1円未満端数切り捨て)

【按分率が1/2を超える場合はその理由】



政務活動費支払証明書(会派用)

整理番号(大) 42

【使途項目】(該当する項目の□に✓をつける)	
<input type="checkbox"/> 調査研究費 <input checked="" type="checkbox"/> 研修費 <input type="checkbox"/> 会議費 <input type="checkbox"/> 要請・陳情活動費 <input type="checkbox"/> 資料作成費 <input type="checkbox"/> 資料購入費 <input type="checkbox"/> 広報広聴費 <input type="checkbox"/> 人件費 <input type="checkbox"/> 事務所費 <input type="checkbox"/> 事務費	
【支出年月日】	【支出額(政務活動費充当額)】
令和6年1月4日	500 円
【支払先(所在・名称)】 Pentix	
【使途の内容等】 [zoom ワークshop] ☆ 新春特別企画 何する共同執権元年 参加費	
<small>※出張については、出張記録簿を作成し添付する。          ※その他の支出については、支出の内容や具体の品名等を記入する。</small>	
【「領収書」を徴し難かった理由】 利用明細を添付	
<small>※旅費に航空賃が含まれる場合は、その所要額を証明する書類が必要です。</small>	
【按分による支出】 ※按分により支出する場合に記入する。	
按分率(A) ( 1 / 2 )	支払金額(B) ( 1,000 円)
按分による政務活動費の支出額(A) × (B)	500 円 (1円未満端数切り捨て)
【按分率が1/2を超える場合はその理由】	

上記のとおり相違ないことを証明します。

6 年 3 月 31 日 会 派 名 せんだい自民党

代 表 者 名 跡部 薫

経 理 責 任 者 名 齋藤 範夫



領収データ - 【ZOOMウェビナー】★新春特別企画★何する共同親権元年？

発行日 2024年4月12日

宛名 オオカワラ フユコ

合計 ¥1,000

但し チケット代金

注文日 2024年1月4日

注文番号 23891520

主催者 子育て改革のための共同親権プロジェクト (子育て改革のための共同親権プロジェクト)

イベント名 【ZOOMウェビナー】★新春特別企画★何する共同親権元年？



印刷する

編集モード

領収書等貼付用紙

整理番号(菊) 58

【使途項目】(該当する項目の□に✓をつける)

- 調査研究費    研修費    会議費    要望・陳情活動    資料作成費
- 資料購入費    広報広聴費    人件費    事務所費    事務費

【支払者名】 ※領収書等で確認できる場合は記入不要

菊地 崇良

【支出額(政務活動費充当額)】

1,000 円

※ 領収書その他の証拠書類の貼付欄(重ならないように貼付すること)

領収証

菊地 崇良 様

¥ 1,000

但 研修費として

令和6年2月2日 上記の金額正に領収いたしました

日本会議地方議員連盟

〒102-0093 東京都千代田区千代田1-2-2-4F



TEL 03-5265-6034

FAX 03-5212-7201

【使途の内容等】

政治経済・地方自治・教育等に関する研究・研修に係る経費

※出張については、出張記録簿を作成し添付する。

※その他の支出については、支出の内容や具体の品名等を記入する。(領収書等で確認できる場合は記入不要)

【按分による支出】 ※按分により充当する場合に記入する。

按分率(A) (      /      )      領収書等の金額(B) (      1,000      円)

按分による政務活動費の支出額(A) × (B)      1,000      円 (1円未満端数切り捨て)

【按分率が1/2を超える場合はその理由】

政務活動に資するため

領収書等貼付用紙

整理番号(菊) 59

【使途項目】(該当する項目の□に✓をつける)	
<input type="checkbox"/> 調査研究費 <input checked="" type="checkbox"/> 研修費 <input type="checkbox"/> 会議費 <input type="checkbox"/> 要望・陳情活動 <input type="checkbox"/> 資料作成費 <input type="checkbox"/> 資料購入費 <input type="checkbox"/> 広報広聴費 <input type="checkbox"/> 人件費 <input type="checkbox"/> 事務所費 <input type="checkbox"/> 事務費	
【支払者名】 ※領収書等で確認できる場合は記入不要 菊地 崇良	【支出額(政務活動費充当額)】 3,000 円

※ 領収書その他の証拠書類の貼付欄(重ならないように貼付すること)

領収証

菊地 崇良 様

¥ 6,000

但 意見交換会として

令和6年2月2日 上記の金額正に領収いたしました

日本会議地方議員連盟

〒102-0093 東京都千代田区千代田1-2-2-4F

TEL 03-5565-6034

FAX 03-5561-7201

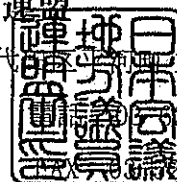

【使途の内容等】  
政治経済・地方自治・教育等に関する研究・研修に用いた経費

※出張については、出張記録簿を作成し添付する。  
 ※その他の支出については、支出の内容や具体の品名等を記入する。(領収書等で確認できる場合は記入不要)

【按分による支出】 ※按分により充当する場合に記入する。

按分率(A) ( 1 / 2 )      領収書等の金額(B) ( 6,000 円)  
 按分による政務活動費の支出額(A) × (B)      3,000 円 (1円未満端数切り捨て)

【按分率が1/2を超える場合はその理由】

領収書等貼付用紙

整理番号(田) 16

【使途項目】(該当する項目の□に✓をつける)	
<input type="checkbox"/> 調査研究費 <input checked="" type="checkbox"/> 研修費 <input type="checkbox"/> 会議費 <input type="checkbox"/> 要請・陳情活動費 <input type="checkbox"/> 資料作成費 <input type="checkbox"/> 資料購入費 <input type="checkbox"/> 広報広聴費 <input type="checkbox"/> 人件費 <input type="checkbox"/> 事務所費 <input type="checkbox"/> 事務費	
【支払者名】 ※領収書等で確認できる場合は記入不要	【支出額(政務活動費充当額)】
	3,000 円
※ 領収書その他の証拠書類の貼付欄(重ならないように貼付すること)	

領収証

仙台市議会議員

田村 勝 様

¥ 6,000

但 意見交換会として

令和6年2月2日 上記の金額正に領収いたしました

日本会議地方議員連盟

〒102-0093 東京都千代田区千代田1-2-2-4F

03-5626-6034

03-5621-7201



【使途の内容等】

地方自治、政治経済に関する意見交換会  
政務活動に情報収集を実施した。

※出張については、出張記録簿を作成し添付する。

※その他の支出については、支出の内容や具体的品名等を記入する。(領収書等で確認できる場合は記入不要)

【按分による支出】 ※按分により充当する場合に記入する。

按分率(A) ( 1/2 )      領収書等の金額(B) ( 6,000 円)

按分による政務活動費の支出額(A) × (B)      3,000 円 (1円未満端数切り捨て)

【按分率が1/2を超える場合はその理由】

領収書等貼付用紙

整理番号(菊) 60

【使途項目】(該当する項目の□に✓をつける)	
□ 調査研究費	☑ 研修費
□ 資料購入費	□ 会議費
□ 広報広聴費	□ 要望・陳情活動
□ 人件費	□ 資料作成費
□ 事務所費	□ 事務費
【支払者名】 ※領収書等で確認できる場合は記入不要	【支出額(政務活動費充当額)】
菊地 崇良	1,000 円
※ 領収書その他の証拠書類の貼付欄(重ならないように貼付すること)	

領 収 書

R6.2.8

菊地 崇良 様

金 1,000 円也

ただし、岩手県議会・宮城県議会国際リニアコライダー建設実現議員連盟令和5年度ILC講演会参加費として、上記正に領収いたしました。

岩手県議会・宮城県議会国際リニアコライダー建設実現議員連盟事務局

岩手県 I L C 推進局副局長兼事業推進課総括課長 佐々木 哲



【使途の内容等】
世界最先端リニアコライダー施設の建設誘致に関する知見に資するため
※出張については、出張記録簿を作成し添付する。 ※その他の支出については、支出の内容や具体の品名等を記入する。(領収書等で確認できる場合は記入不要)
【按分による支出】 ※按分により充当する場合に記入する。
按分率(A) (     /     )     領収書等の金額(B) ( 1,000 円)
按分による政務活動費の支出額(A) × (B) <u>1,000</u> 円 (1円未満端数切り捨て)
【按分率が1/2を超える場合はその理由】
政務活動に資するため

【用途項目】(該当する項目の□に✓をつける)	
□ 調査研究費	<input checked="" type="checkbox"/> 研修費
□ 会議費	□ 要望・陳情活動
□ 資料作成費	□ 資料購入費
□ 広報広聴費	□ 人件費
□ 事務所費	□ 事務費
【支払者名】 ※領収書等で確認できる場合は記入不要	【支出額(政務活動費充当額)】
菊地 崇良	4,000 円
※ 領収書その他の証拠書類の貼付欄(重ならないように貼付すること)	

# 領 収 証

菊 地 崇 良 様

¥ 8, 0 0 0 -

但し、宮宅建青年部会創設40周年記念式典として

令和6年2月13日 上記正に領収致しま

宮宅建青年部会



--

### 【用途の内容等】

宅地建物行政、国土保全施策、並びに都市開発行政にかかるヒアリング・知見に資する研修及び総経費

※出張については、出張記録簿を作成し添付する。

※その他の支出については、支出の内容や具体の品名等を記入する。(領収書等で確認できる場合は記入不要)

### 【按分による支出】 ※按分により充当する場合に記入する。

按分率(A) ( 1 / 2 )      領収書等の金額(B) ( 8,000 円)

按分による政務活動費の支出額(A) × (B)      4,000 円 (1円未満端数切り捨て)

### 【按分率が1/2を超える場合はその理由】

領収書等貼付用紙

【使途項目】(該当する項目の□に✓をつける)

調査研究費     研修費     会議費     要望・陳情活動     資料作成費  
 資料購入費     広報広聴費     人件費     事務所費     事務費

【支払者名】 ※領収書等で確認できる場合は記入不要    【支出額(政務活動費充当額)】

菊地 崇良    2,500 円

※ 領収書その他の証拠書類の貼付欄(重ならないように貼付すること)

領 収 証

菊地 崇良 様

No. 5

★

¥ 5,000-

但 月例/会費

26年 2 月 22 日 上記正に領収いたしました。登録番号

収 入  
印 紙

内訳	税率	金額(税抜税込)
	%	消費税額等
	税率	金額(税抜税込)
	%	消費税額等

仙 台 火 曜 合 会

会 長

TEL

FAX

【使途の内容等】

地域経済が抱える課題、中小企業経営に係る行政施策に関するヒアリング及び懇話会費

※出張については、出張記録簿を作成し添付する。

※その他の支出については、支出の内容や具体的品名等を記入する。(領収書等で確認できる場合は記入不要)

【按分による支出】 ※按分により充当する場合に記入する。

按分率(A) ( 1 / 2 )    領収書等の金額(B) ( 5,000 円)

按分による政務活動費の支出額(A) × (B)    2,500    円 (1円未満端数切り捨て)

【按分率が1/2を超える場合はその理由】



政務活動費支払証明書(会派用)

整理番号(大) 44

【使途項目】(該当する項目の□に✓をつける)	
<input type="checkbox"/> 調査研究費 <input checked="" type="checkbox"/> 研修費 <input type="checkbox"/> 会議費 <input type="checkbox"/> 要請・陳情活動費 <input type="checkbox"/> 資料作成費 <input type="checkbox"/> 資料購入費 <input type="checkbox"/> 広報広聴費 <input type="checkbox"/> 人件費 <input type="checkbox"/> 事務所費 <input type="checkbox"/> 事務費	
【支出年月日】 8年2月12日	【支出額(政務活動費充当額)】 33,680 円
【支払先(所在・名称)】 別紙 出張記録簿 出張者のとあり(大河原英樹)	
【使途の内容等】 視察旅費として 上映会会場：杉並区西荻区民センター・勤労福祉会館ホール	
<small>※出張については、出張記録簿を作成し添付する。          ※その他の支出については、支出の内容や具体の品名等を記入する。</small>	
【「領収書」を徴し難かった理由】 旅費規定に基づき支出	
<small>※旅費に航空賃が含まれる場合は、その所要額を証明する書類が必要です。</small>	
【按分による支出】 ※按分により支出する場合に記入する。	
按分率(A) (     /     )	支払金額(B) (                      円)
按分による政務活動費の支出額(A) × (B)                      円 (1円未満端数切り捨て)	
【按分率が1/2を超える場合はその理由】	

上記のとおり相違ないことを証明します。

令和6年3月31日 会派名 せんだい自民党

代表者名 跡部 薫



経理責任者名 齋藤 範夫



出張記録簿

(せんだい自民・参政の会)

出張者名	大河原 芙由子
用務先	ドキュメンタリー映画『みんなの学校』 上映会・トークイベント
出張期間	R6年2月12日から R6年2月12日まで
政務活動項目	、本業とは支援を要する子どもが一緒に学ぶ 大阪の公立小学校の取組等とらえた ドキュメンタリー映画 トークイベントと合わせて、特別支援教育の 様々な取組事例を調査した。
経費内訳	別紙の旅費計算書のとおり
備考	

※ この記録簿は領収書等貼付用紙又は政務活動費支払証明書に添付してください。

## 計 算 書

出張用務				行政視察				出張場所				東京			
年	月	日	発着地名	経路 (速算 表 番号)	鉄 道 賃			航空賃・船賃				車賃 km	日 当 円	宿泊地 宿泊料 円	
					運賃 円	km 円	急行料 円	km 円	グリーン 指定 席金 円	km 円	運賃 円				km 円
6			市役所	バス											
2	12		仙台駅	バス							120	3,300			
			"	JR	351.8		351.8		351.8						
			東京		6,050		4,830		4,190						
			"	JR	351.8		351.8		351.8						
			仙台駅		6,050		4,830		4,190						
			"	バス							120				
			市役所												
					円	円	円	円	円	円	円	1 日	夜		
計					33,680	12,100	9,660	8,380			240	3,300	0		

領収書等貼付用紙

整理番号(菊) **22**

【使途項目】(該当する項目の□に✓をつける) <input type="checkbox"/> 調査研究費 <input checked="" type="checkbox"/> 研修費 <input type="checkbox"/> 会議費 <input type="checkbox"/> 要望・陳情活動 <input type="checkbox"/> 資料作成費 <input type="checkbox"/> 資料購入費 <input type="checkbox"/> 広報広聴費 <input type="checkbox"/> 人件費 <input type="checkbox"/> 事務所費 <input type="checkbox"/> 事務費	
【支払者名】※領収書等で確認できる場合は記入不要 菊地 崇良	【支出額(政務活動費充当額)】 150 円

※ 領収書その他の証拠書類の貼付欄(重ならないように貼付すること)

アエル株式会社

TEL・FAX 022-714-1360  
 仙台市青葉区中央1-3-1

領収証

精算機 #02	A 精算No.000151
発券機 #05	発券No.017791
入庫時刻	2024年 2月25日(日) 15:27
出庫時刻	2024年 2月25日(日) 15:41
駐車時間	0:14
駐車料金	A料金 300円
=====	
<b>合 計</b>	<b>300円</b>
(内税10%対象額	300円)
現金領収額	300円
お預り	300円
お釣り	0円

またのご利用をお待ちしております。

アエル株式会社  
 登録番号 T7370001006795

【使途の内容等】

自動車利用時の駐車場代 (中小企業活性化支援センター) に于ける研修会の会場準備

※出張については、出張記録簿を作成し添付する。  
 ※その他の支出については、支出の内容や具体的品名等を記入する。(領収書等で確認できる場合は記入不要)

【按分による支出】 ※按分により充当する場合に記入する。

按分率(A) ( 1 / 2 )      領収書等の金額(B) ( 300 円)  
 按分による政務活動費の支出額(A) × (B)      150 円 (1円未満端数切り捨て)

【按分率が1/2を超える場合はその理由】

領収書等貼付用紙

【使途項目】(該当する項目の□に✓をつける)

- 調査研究費    研修費    会議費    要望・陳情活動    資料作成費
- 資料購入費    広報広聴費    人件費    事務所費    事務費

【支払者名】 ※領収書等で確認できる場合は記入不要

菊地 崇良

【支出額(政務活動費充当額)】

1,500 円

※ 領収書その他の証拠書類の貼付欄(重ならないように貼付すること)

領 収 証 菊 地 崇 良 様 No. \_\_\_\_\_

金額									
			¥	3	0	0	0	-	

内 訳

現金 3000円

小 切 手 /

手 形 /

但 講演会費として

R6年3月16日 上記正に領収いたしました

消費税額等(%)

消費税額等(%)

登録番号

収入印紙

GR095223

【使途の内容等】

国内外情勢(ウクライナ問題等)が国内行政や地域経済・金融に与える影響についての研修会会費

※出張については、出張記録簿を作成し添付する。

※その他の支出については、支出の内容や具体の品名等を記入する。(領収書等で確認できる場合は記入不要)

【按分による支出】 ※按分により充当する場合に記入する。

按分率(A) ( 1 / 2 )      領収書等の金額(B) ( 3,000 円)

按分による政務活動費の支出額(A) × (B)      1,500      円 (1円未満端数切り捨て)

【按分率が1/2を超える場合はその理由】

【使途項目】(該当する項目の□に✓をつける)	
□ 調査研究費	<input checked="" type="checkbox"/> 研修費
□ 資料作成費	□ 会議費
□ 資料購入費	□ 広報広聴費
□ 人件費	□ 事務所費
□ 事務費	□ 事務費
【支払者名】 ※領収書等で確認できる場合は記入不要	【支出額(政務活動費充当額)】
菊地 崇良	5,000 円
※ 領収書その他の証拠書類の貼付欄(重ならないように貼付すること)	

領収証

菊地 崇良 様

¥ 10,000

但 研修費として

令和6年3月17日 上記の金額正に領収いたしました

日本会議地方議員連盟

〒102-0093 東京都千代田区千代田1-2-2-4F

03-65-6034

03-65-7201



【使途の内容等】
政治経済・地方自治・教育等に関する研究・研修会及び懇話会費
※出張については、出張記録簿を作成し添付する。
※その他の支出については、支出の内容や具体の品名等を記入する。(領収書等で確認できる場合は記入不要)
【按分による支出】 ※按分により充当する場合に記入する。
按分率(A) ( 1 / 2 ) 領収書等の金額(B) ( 10,000 円)
按分による政務活動費の支出額(A) × (B) 5,000 円 (1円未満端数切り捨て)
【按分率が1/2を超える場合はその理由】

領収書等貼付用紙

整理番号(菊) 65

【使途項目】(該当する項目の□に✓をつける)

- 調査研究費
- 研修費
- 会議費
- 要望・陳情活動
- 資料作成費
- 資料購入費
- 広報広聴費
- 人件費
- 事務所費
- 事務費

【支払者名】 ※領収書等で確認できる場合は記入不要

菊地 崇良

【支出額(政務活動費充当額)】

3,000 円

※ 領収書その他の証拠書類の貼付欄(重ならないように貼付すること)

領 収 証

菊地 崇良

様

No. 5

★

¥ 6,000.-

但 月例/会費

R6年 9月 日 上記正に領収いたしました。登録番号

内訳	税率	金額(税抜/税込)
	%	消費税額等
税率	%	金額(税抜/税込)
	%	消費税額等

収 入  
印 紙

コクヨ ユゲ-1097

仙 台 火 曜 会 社  
 会 長  
 TEL  
 FAX

【使途の内容等】

地域経済が抱える課題、中小企業経営に係る行政施策に関するヒアリング及び祝賀会費

※出張については、出張記録簿を作成し添付する。

※その他の支出については、支出の内容や具体の品名等を記入する。(領収書等で確認できる場合は記入不要)

【按分による支出】 ※按分により充当する場合に記入する。

按分率(A) ( 1 / 2 ) 領収書等の金額(B) ( 6,000円)

按分による政務活動費の支出額(A) × (B) 3,000 円 (1円未満端数切り捨て)

【按分率が1/2を超える場合はその理由】

領収書等貼付用紙

整理番号(菊) 66

【使途項目】(該当する項目の□に✓をつける)	
□ 調査研究費	☑ 研修費 □ 会議費 □ 要望・陳情活動 □ 資料作成費
□ 資料購入費	□ 広報広聴費 □ 人件費 □ 事務所費 □ 事務費
【支払者名】 ※領収書等で確認できる場合は記入不要 菊地 崇良	【支出額(政務活動費充当額)】 583 円

※ 領収書その他の証拠書類の貼付欄(重ならないように貼付すること)

領収証

菊地 崇良 様

¥2,000-

但し 日本外交協会令和5年度会費として

令和6年3月26日 上記正に領収致しました

(一社)日本外交協会宮城県支部

支部長 油川 洋

【使途の内容等】

国際交流、国際貢献、インバウンド並びに地域企業の国際化に関する知見に資する研修会費  
(通信運送費、資料送付費等)

R5年9.10.11.12月及びR6年1.2.3月分を計上 (2000 × 7/12)  
= 1166

※出張については、出張記録簿を作成し添付する。

※その他の支出については、支出の内容や具体の品名等を記入する。(領収書等で確認できる場合は記入不要)

【按分による支出】 ※按分により充当する場合に記入する。

按分率(A) ( / / ) 領収書等の金額(B) ( 1,166 円)

按分による政務活動費の支出額(A) × (B) 583 円 (1円未満端数切り捨て)

【按分率が1/2を超える場合はその理由】



領収書等貼付用紙

整理番号(菊)

67

【使途項目】(該当する項目の□に✓をつける)	
□ 調査研究費	<input checked="" type="checkbox"/> 研修費
□ 資料作成費	□ 会議費
□ 資料購入費	□ 広報広聴費
□ 人件費	□ 事務所費
□ 事務費	□ 事務費
【支払者名】 ※領収書等で確認できる場合は記入不要	【支出額(政務活動費充当額)】
菊地 崇良	2,500 円

※ 領収書その他の証拠書類の貼付欄(重ならないように貼付すること)

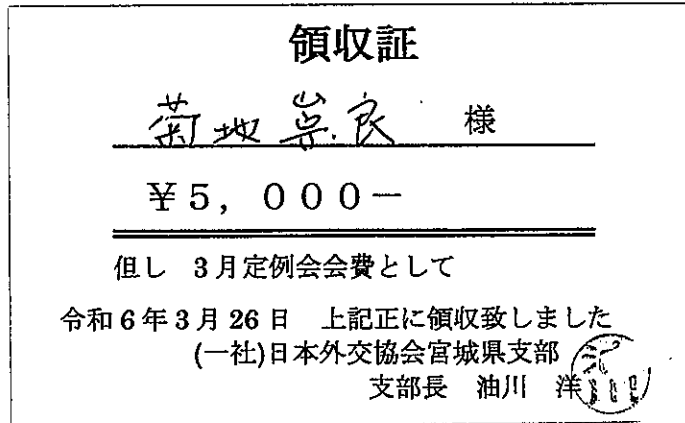

【使途の内容等】

国際交流、国際貢献、インバウンド並びに地域企業の国際化に関する知見に資する研修及び  
親睦会費

※出張については、出張記録簿を作成し添付する。  
※その他の支出については、支出の内容や具体の品名等を記入する。(領収書等で確認できる場合は記入不要)

【按分による支出】 ※按分により充当する場合に記入する。

按分率(A) ( 1 / 2 )                      領収書等の金額(B) ( 5,000 円)

按分による政務活動費の支出額(A) × (B)                      2,500 円 (1円未満端数切り捨て)

【按分率が1/2を超える場合はその理由】

領収書等貼付用紙

整理番号(大) 45

【使途項目】(該当する項目の□に✓をつける)	
<input type="checkbox"/> 調査研究費 <input checked="" type="checkbox"/> 研修費 <input type="checkbox"/> 会議費 <input type="checkbox"/> 要請・陳情活動費 <input type="checkbox"/> 資料作成費 <input type="checkbox"/> 資料購入費 <input type="checkbox"/> 広報広聴費 <input type="checkbox"/> 人件費 <input type="checkbox"/> 事務所費 <input type="checkbox"/> 事務費	
【支払者名】 ※領収書等で確認できる場合は記入不要	【支出額(政務活動費充当額)】 500 円
※ 領収書その他の証拠書類の貼付欄(重ならないように貼付すること)	

領収書

大河原、J、ゆに様

2024年3月25日

¥ 1,000-

但し、みやぎ女性議員のつどい総会&研修会 会費として

みやぎ女性議員のつどい ( [REDACTED] )

<p>【使途の内容等】</p> <p>研修会参加費</p> <p>※出張については、出張記録簿を作成し添付する。          ※その他の支出については、支出の内容や具体の品名等を記入する。(領収書等で確認できる場合は記入不要)</p>
<p>【按分による支出】 ※按分により充当する場合に記入する。</p> <p>按分率(A) ( 1 / 2 )      領収書等の金額(B) ( 1,000 円)          按分による政務活動費の支出額(A) × (B)      500 円 (1円未満端数切り捨て)</p> <p>【按分率が1/2を超える場合はその理由】</p>

領収書等貼付用紙

整理番号(大) **46**

【使途項目】(該当する項目の□に✓をつける)	
□ 調査研究費	<input checked="" type="checkbox"/> 研修費
□ 資料購入費	□ 会議費
□ 広報広聴費	□ 要請・陳情活動費
□ 人件費	□ 資料作成費
□ 事務所費	□ 事務費
【支払者名】 ※領収書等で確認できる場合は記入不要	【支出額(政務活動費充当額)】
	1,500 円

※ 領収書その他の証拠書類の貼付欄(重ならないように貼付すること)

別紙のとおり

6.3.26

【使途の内容等】
<p>セミナー参加費</p> <p>東北、山形の官民協働、市民協働のまちづくりについての調査</p>
<p>※出張については、出張記録簿を作成し添付する。</p> <p>※その他の支出については、支出の内容や具体の品名等を記入する。(領収書等で確認できる場合は記入不要)</p>

【按分による支出】 ※按分により充当する場合に記入する。
<p>按分率(A) ( <u>1/2</u> )      領収書等の金額(B) ( <u>3,000</u> 円)</p> <p>按分による政務活動費の支出額(A)×(B) <u>1,500</u> 円 (1円未満端数切り捨て)</p>
【按分率が1/2を超える場合はその理由】



# 會議費

領収書等貼付用紙

整理番号(菊)

70

<p>【使途項目】(該当する項目の□に✓をつける)</p> <p> <input type="checkbox"/> 調査研究費   <input type="checkbox"/> 研修費   <input checked="" type="checkbox"/> 会議費   <input type="checkbox"/> 要望・陳情活動   <input type="checkbox"/> 資料作成費  <input type="checkbox"/> 資料購入費   <input type="checkbox"/> 広報広聴費   <input type="checkbox"/> 人件費   <input type="checkbox"/> 事務所費   <input type="checkbox"/> 事務費 </p>	
<p>【支払者名】 ※領収書等で確認できる場合は記入不要</p> <p>菊地 崇良</p>	<p>【支出額(政務活動費充当額)】</p> <p>7,290 円</p>
<p>※ 領収書その他の証拠書類の貼付欄(重ならないように貼付すること)</p> <p style="text-align: center;">(別添のとおり)</p>	
<p>【使途の内容等】</p> <p style="text-align: center;">土地問題と地権者との不即座登記法について</p> <ul style="list-style-type: none"> <li>・地方行政が抱える課題に関して、各分野に係る方々からのヒアリング</li> <li>・多様化する社会の変化、イノベーションに対する施策に関する意見交換</li> </ul> <p style="text-align: right;">等に関する会場使用料</p> <p>※出張については、出張記録簿を作成し添付する。          ※その他の支出については、支出の内容や具体の品名等を記入する。(領収書等で確認できる場合は記入不要)</p>	
<p>【按分による支出】 ※按分により充当する場合に記入する。</p> <p>按分率(A) (      /      )      領収書等の金額(B) ( 7,290 円)</p> <p>按分による政務活動費の支出額(A) × (B)      7,290 円 (1円未満端数切り捨て)</p> <p>【按分率が1/2を超える場合はその理由】</p> <p style="text-align: center;">政務活動に資するため</p>	

No. 2023-9301-002960

令和6年2月7日

領 収 書

菊地 崇良 様

金 1,890 円也

ただし、中小企業活性化センター使用料(予約番号 No. 2023266805、使用日(使用開始日)令和6年2月7日)として、上記金額を領収しました。

公益財団法人 仙台市産業振興事業団



No. 2023-9301-002592

令和5年12月27日

領 収 書

菊地 崇良 様

金 5,400 円也

ただし、中小企業活性化センター使用料(予約番号 No. 2023266805、使用日(使用開始日)令和6年2月7日)として、上記金額を領収しました。

公益財団法人 仙台市産業振興事業団



領収書等貼付用紙

<p>【使途項目】(該当する項目の□に✓をつける)</p> <p> <input type="checkbox"/> 調査研究費   <input type="checkbox"/> 研修費   <input checked="" type="checkbox"/> 会議費   <input type="checkbox"/> 要望・陳情活動   <input type="checkbox"/> 資料作成費  <input type="checkbox"/> 資料購入費   <input type="checkbox"/> 広報広聴費   <input type="checkbox"/> 人件費   <input type="checkbox"/> 事務所費   <input type="checkbox"/> 事務費 </p>	
<p>【支払者名】 ※領収書等で確認できる場合は記入不要</p> <p>菊地 崇良</p>	<p>【支出額(政務活動費充当額)】</p> <p>2,260 円</p>
<p>※ 領収書その他の証拠書類の貼付欄(重ならないように貼付すること)</p> <p style="text-align: center;">別添のとおり</p>	
<p>【使途の内容等】</p> <ul style="list-style-type: none"> <li>・地方行政が抱える課題に関して、各分野に係る方々からのヒアリング</li> <li>・多様化する社会の変化、イノベーションに対する施策に関する意見交換</li> </ul> <p style="text-align: right;">等に関する会場使用料</p> <p>※出張については、出張記録簿を作成し添付する。  ※その他の支出については、支出の内容や具体の品名等を記入する。(領収書等で確認できる場合は記入不要)</p>	
<p>【按分による支出】 ※按分により充当する場合に記入する。</p> <p>按分率(A) (        /        )        領収書等の金額(B) ( 2,260 円)</p> <p>按分による政務活動費の支出額(A) × (B)        2,260 円 (1円未満端数切り捨て)</p> <p>【按分率が1/2を超える場合はその理由】</p> <p style="text-align: center;">政務活動に資するため</p>	



No. 2023-9301-003218

令和6年3月4日

領 収 書

菊地 崇良 様

金 1,960 円也

ただし、中小企業活性化センター使用料(予約番号 No. 2023340871、使用日(使用開始日)令和6年3月20日)として、上記金額を領収しました。

公益財団法人 仙台市産業振興事業団



No. 2023-9301-003381

令和6年3月20日

領 収 書

菊地 崇良 様

金 300 円也

ただし、中小企業活性化センター使用料(予約番号 No. 2023340871、使用日(使用開始日)令和6年3月20日)として、上記金額を領収しました。

公益財団法人 仙台市産業振興事業団

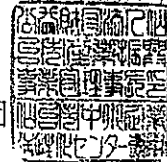

領収書等貼付用紙

整理番号(大) 47

【使途項目】(該当する項目の□に✓をつける)

- 調査研究費   □ 研修費    会議費   □ 要請・陳情活動費   □ 資料作成費
- 資料購入費   □ 広報広聴費   □ 人件費   □ 事務所費   □ 事務費

【支払者名】 ※領収書等で確認できる場合は記入不要

大河原 茉莉子

【支出額(政務活動費充当額)】

2,474

円

※ 領収書その他の証拠書類の貼付欄(重ならないように貼付すること)

別紙のとおり

6.1.15

【使途の内容等】

オンラインコミュニケーションアプリ契約代

23,375円 + 12ヶ月 = 1,947円 月額1947円

1,947円 ÷ 31日 = 62円 日額62円 3894 + 1054  
おと (1,947円 × 2ヶ月) + (62円 × 17日) = 4,948円

※出張については、出張記録簿を作成し添付する。

※その他の支出については、支出の内容や具体の品名等を記入する。(領収書等で確認できる場合は記入不要)

【按分による支出】 ※按分により充当する場合に記入する。

按分率(A) ( 1/2 )      領収書等の金額(B) ( 4,948 円)

按分による政務活動費の支出額(A) × (B)      2,474 円 (1円未満端数切り捨て)

【按分率が1/2を超える場合はその理由】

# Invoice

**zoom**

Zoom Video Communications Inc.

55 Almaden Blvd, 6th Floor

San Jose, CA 95113

**Invoice Date:** Jan 15, 2024  
**Invoice #:** INV236482733  
**Payment Terms:** Due Upon Receipt  
**Due Date:** Jan 15, 2024  
**Account Number:** [REDACTED]  
**Currency:** JPY  
**Payment Method:** Visa \*\*\*\*\*0397  
**Account Information:** Fuyuko Okawara

**Business Registration Number:** 00098  
**Qualified Invoice Issuer Registration Number:**  
T6700150118763

**Purchase Order Number:**

**Customer VAT/Tax Number:**

Zoom W-9

**Sold To Address:** 日本、宮城県仙台市青葉区作並戸崎原上3 2-2,  
仙台市、宮城県 989-3431  
Japan

**Bill To Address:** 日本、宮城県仙台市宮城野区元寺小路3 0 6-1 3,  
仙台市、宮城県 983-0865  
Japan

## Charge Details

Charge Description	Subscription Period	Subtotal	Taxes, Fees & Surcharges	Total
Charge Name: Zoom One Pro Annual	Jan 15, 2024 - Jan 14, 2025	JPY21250	JPY2125	JPY23375
Quantity: 1 Unit Price: JPY21250				
			Subtotal	JPY21250
			Total (Including Taxes, Fees & Surcharges)	JPY23375
			Invoice Balance	JPY0

## Taxes, Fees & Surcharge Details

Charge Name	Tax, Fee or Surcharge Name	Jurisdiction	Charge Amount	Tax, Fee or Surcharge Amount
Zoom One Pro Annual	Consumption Tax 10.000%	Federal	JPY21250	JPY2125
Total of Taxes, Fees & Surcharges				JPY2125

## Transactions

Invoice Total JPY23375

Transaction Date	Transaction Number	Transaction Type	Description	Applied Amount
Jan 15, 2024	[REDACTED]	Payment		JPY -23,375.00
Invoice Balance				JPY0

Need help understanding your invoice?

[Click here](#)

Standard Pro and Standard Biz are now called Zoom One Pro and Zoom One Business. Please note that your Services will remain the same and that this name change does not change the price of your current subscription. Please note ZoomIQ for Sales is now called Zoom Revenue Accelerator. Your Services will remain the same and this name change does not change your current subscription pricing.

*This plan includes products with monthly and/or yearly subscription periods. The subscription period for each plan, and the total charge, JPY21250.00 (plus applicable taxes and regulatory fees), per subscription period for that product are set out above in the Charge Details section. Unless you cancel, your subscription(s) will auto-renew each subscription period and each subscription period thereafter, at the price(s) listed above (plus any taxes and regulatory fees applicable at the time of renewal) and your payment method on file at zoom.us/billing will be charged. You can cancel auto-renewal anytime, but you must cancel by the last day of your current subscription period to avoid being charged for the next subscription period. You will not be able to cancel your "base plan" (Zoom Meetings, Zoom Phone, or Zoom Rooms) without first canceling all other subscriptions in your plan. If you cancel, you will not receive a refund for the remainder of your then-current subscription period. You can cancel by navigating to zoom.us/billing and clicking "Cancel Subscription," clicking through the prompts, and then clicking to confirm cancellation. Should Zoom change its pricing, it will provide you with notice, and you may be charged the new price for subsequent subscription.*

# 要請・陳情活動費

政務活動費支払証明書(会派用)

整理番号(菊) 22

<b>【使途項目】</b> (該当する項目の□に✓をつける) <input type="checkbox"/> 調査研究費 <input type="checkbox"/> 研修費 <input type="checkbox"/> 会議費 <input checked="" type="checkbox"/> 要望・陳情活動費 <input type="checkbox"/> 資料作成費 <input type="checkbox"/> 資料購入費 <input type="checkbox"/> 広報広聴費 <input type="checkbox"/> 人件費 <input type="checkbox"/> 事務所費 <input type="checkbox"/> 事務費	
<b>【支出年月日】</b> 令和5年 12月 22日	<b>【支出額(政務活動費充当額)】</b> 33,680 円
<b>【支払先(所在・名称)】</b> 別紙 出張記録簿 出張者名のとおり(菊地崇良)	
<b>【使途の内容等】</b>          <small>※出張については、出張記録簿を作成し添付する。          ※その他の支出については、支出の内容や具体の品名等を記入する。</small>	
<b>【「領収書」を徴し難かった理由】</b> 旅費規定に基づき出張者に支払い  <small>※旅費に航空賃が含まれる場合は、その所要額を証明する書類が必要です。</small>	
<b>【按分による支出】</b> ※按分により支出する場合に記入する。 按分率(A) (      /      )      支払金額(B) (      円) 按分による政務活動費の支出額(A) × (B)      円 (1円未満端数切り捨て)	
<b>【按分率が1/2を超える場合はその理由】</b>  要望・陳情活動のため	

上記のとおり相違ないことを証明します。

令和6年3月31日

会 派 名

せんだい自民・参政の会

代 表 者 名

跡部 薫



経 理 責 任 者 名

斎藤 範夫



(収支報告様式第6号)

### 出張記録簿

(会派又は交付対象議員名 菊地崇良)

出張者名	菊地 崇良
用務先	東京都内（陳情） ・衆議院議員会館 ・参議院会館（東京都千代田区永田町2-1-1）
出張期間	令和5年12月22日まで
政務活動項目	1 衆議院会館 （東京都千代田区永田町1-7-1） ・ 地方創生のための取り組み促進 ・ 次年度予算編成  2 参議院会館 （東京都千代田区永田町2-1-1） ・ 国民保護に係る国・地方自治体の連携充実 ・ 防災関連法制の整備・見直し ・ 基地・駐屯地周辺の安全対策
経費内訳	別紙計算書の通り
備考	

※ この記録簿は領収書等貼付用紙又は政務活動費支払証明書に添付してください。





領収書等貼付用紙

整理番号(菊)

73

【使途項目】(該当する項目の□に✓をつける)

- 調査研究費
- 研修費
- 会議費
- 要望・陳情活動
- 資料作成費
- 資料購入費
- 広報広聴費
- 人件費
- 事務所費
- 事務費

【支払者名】 ※領収書等で確認できる場合は記入不要

菊地 崇良

【支出額(政務活動費充当額)】

4,500 円

※ 領収書その他の証拠書類の

おみやげ処

JR東日本東北総合サービス㈱  
仙台6号店

せんだい 6号店  
TEL 022-716-5751

2023年12月22日(金) 8:48 No:2136

4533945441172  
0900萩の月6個入 \* ¥1,500  
4533945140051  
~~1405ブルーバッグ5~~ ¥5

小 計 ¥1,505  
内税対象額 8.00% ¥1,500  
内税 8.00% ¥111  
内税2対象額 10.00% ¥5  
内税2 10.00% ¥0  
合 計 ¥1,505  
(消費税等 ¥111)

お預り ¥10,505  
(消費税等 ¥111)  
お釣り ¥9,000

おみやげ処

JR東日本東北総合サービス㈱  
仙台6号店

せんだい 6号店  
TEL 022-716-5751

2023年12月22日(金) 8:44 No:2137

2310000000589  
1000宮農一樹徳邦種 ~~¥2,140~~  
4533945441172  
0900萩の月6個入  
単1,500×2個 \* ¥3,000

4533945140051  
~~1405ブルーバッグ5~~  
単5×2個 ¥10  
4901755523522  
1405ワインギフト袋 ¥110  
4533945140020  
~~1405紙袋大20~~ ¥20

小 計 ¥5,280  
内税対象額 8.00% ¥3,000  
内税 8.00% ¥222  
内税2対象額 10.00% ¥2,280  
内税2 10.00% ¥207  
合 計 ¥5,280  
(消費税等 ¥429)

お預り ¥5,280  
(消費税等 ¥429)

【使途の内容等】

陳情・要望に際する訪問先における茶菓代

※出張については、出張記録簿を作成し添付する。

※その他の支出については、支出の内容や具体の品名等を記入する。(領収書等で確認できる場合は記入不要)

【按分による支出】 ※按分により充当する場合に記入する。

按分率(A) ( / ) 領収書等の金額(B) ( 4,500 円)

按分による政務活動費の支出額(A)×(B) 4,500円 (1円未満端数切り捨て)

【按分率が1/2を超える場合はその理由】

要望・陳情に伴う社会通念上の手持ち茶菓代であるため

政務活動費支払証明書(会派用)

整理番号(斎)

2

【使途項目】(該当する項目の□に✓をつける)	
<input type="checkbox"/> 調査研究費 <input type="checkbox"/> 研修費 <input type="checkbox"/> 会議費 <input checked="" type="checkbox"/> 要請・陳情活動費 <input type="checkbox"/> 資料作成費 <input type="checkbox"/> 資料購入費 <input type="checkbox"/> 広報広聴費 <input type="checkbox"/> 人件費 <input type="checkbox"/> 事務所費 <input type="checkbox"/> 事務費	
【支出年月日】	【支出額(政務活動費充当額)】
令和 6 年 2 月 13 日	33,680 円
【支払先(所在・名称)】	
別紙出張記録簿出張者のおり(斎藤 範夫)	
【使途の内容等】	
出張旅費として	
<small>※出張については、出張記録簿を作成し添付する。  <small>※その他の支出については、支出の内容や具体の品名等を記入する。</small> </small>	
【「領収書」を徴し難かった理由】	
旅費規程に基づき支出	
<small>※旅費に航空賃が含まれる場合は、その所要額を証明する書類が必要です。</small>	
【按分による支出】 ※按分により支出する場合に記入する。	
按分率(A) (      /      )	支払金額(B) (                      円)
按分による政務活動費の支出額(A) × (B)	円 (1円未満端数切り捨て)
【按分率が1/2を超える場合はその理由】	

上記のとおり相違ないことを証明します。

令和6年3月31日

会 派 名      せんだい自民・参政の会

代 表 者 名      跡部 薫



経 理 責 任 者 名      斎藤 範夫



出張記録簿

(せんだい自民・参政の会)

出張者名	齋藤 範夫
用務先	超党派の国会議員による「北朝鮮に拉致された日本人を早期に救出すために行動する議員連盟」
出張期間	令和6年2月13日から 年 月 日まで
政務活動項目	上記議員連盟に対し、9,545筆の署名簿を交付し、拉致被害者の早期救出の取組強化を要請した。
経費内訳	別紙計算書のとおり
備考	会場：衆議院議員会館(東京都千代田区)

※ この記録簿は領収書等貼付用紙又は政務活動費支払証明書に添付してください。



# 資料作成費

<p>【使途項目】(該当する項目の□に✓をつける)</p> <p> <input type="checkbox"/> 調査研究費   <input type="checkbox"/> 研修費   <input type="checkbox"/> 会議費   <input type="checkbox"/> 要望・陳情活動: <input checked="" type="checkbox"/> 資料作成費  <input type="checkbox"/> 資料購入費   <input type="checkbox"/> 広報広聴費   <input type="checkbox"/> 人件費   <input type="checkbox"/> 事務所費   <input type="checkbox"/> 事務費 </p>	
<p>【支払者名】 ※領収書等で確認できる場合は記入不要</p> <p style="text-align: center;">菊地 崇良</p>	<p>【支出額(政務活動費充当額)】</p> <p style="text-align: right;">1,362円</p>
<p>※ 領収書その他の証拠書類の貼付欄(重ならないように貼付すること)</p> <p style="text-align: center; font-size: 2em;">別添のとおり</p>	
<p>【使途の内容等】</p> <p>資料作成用ソフトウェア使用料</p> <p style="text-align: center;">8月22日 ~ 9月21日      使用分 <u>のうす</u> 8月28日 ~ 9月21日分を計上  (3,280円 × 25/31日 = 2,725)</p> <p>※出張については、出張記録簿を作成し添付する。  ※その他の支出については、支出の内容や具体の品名等を記入する。(領収書等で確認できる場合は記入不要)</p>	
<p>【按分による支出】 ※按分により充当する場合に記入する。</p> <p>按分率(A) ( 1 / 2 )      領収書等の金額(B) ( 2,725円)</p> <p>按分による政務活動費の支出額(A) × (B)      <u>1,362</u>円 (1円未満端数切り捨て)</p> <p>【按分率が1/2を超える場合はその理由】</p>	



Adobe Systems Software Ireland Ltd  
 4-6 Ridge Systems  
 Citywest Business Park  
 Dublin 24  
 Ireland  
 適格請求書発行事業者登録番号T3700150007275

オリジナル

請求情報

ご請求番号 2533884718  
 発行日 2023年8月22日  
 支払い条件 クレジットカード  
 注文書 ADD028482102JP  
 ご注文番号 5021671082  
 お客様 [REDACTED]  
 通貨 円

領収書送付先 菊地 崇良  
 984-0038

菊地 崇良 様

# 領収書

## 品目詳細

請求期間: 2023年8月22日 to 2023年9月21日

製品番号	製品説明	数量	単位	単価	小計	税率	税	金額
30000054	Acrobat Pro	1	点	3,073	3,073	10.00%	307	3,380

## 領収書の合計

小計(円) 3,073  
 消費税 10.00% 307  
 JCT

合計金額(円) 3,380

備考欄:

### 請求先連絡先

eCommerce - ASIA (Japan C Cards)

ご注文いただき、誠にありがとうございます!

ページ 1 / 1

領収書等貼付用紙

整理番号(田) 17

【使途項目】(該当する項目の□に✓をつける)

- 調査研究費     研修費     会議費     要請・陳情活動費     資料作成費
- 資料購入費     広報広聴費     人件費     事務所費     事務費

【支払者名】 ※領収書等で確認できる場合は記入不要

【支出額(政務活動費充当額)】

418 円

※ 領収書その他の証拠書類の貼付欄(重ならないように貼付すること)

※ 資料作成のとり

5.8.5

【使途の内容等】

- ※ 資料作成用 PC 使用料 (9/1 ~ 9/4 使用 4 日間分)
- ※ 1 日あたりの使用料 6,480 円 ÷ 31 日 = 209 円/日
- ※ 209 円 × 4 日 = 836 円

※出張については、出張記録簿を作成し添付する。

※その他の支出については、支出の内容や具体の品名等を記入する。(領収書等で確認できる場合は記入不要)

【按分による支出】 ※按分により充当する場合に記入する。

按分率(A) ( 1 / 2 )      領収書等の金額(B) ( 836 円)

按分による政務活動費の支出額(A) × (B)      418 円 (1円未満端数切り捨て)

【按分率が1/2を超える場合はその理由】





Adobe Systems Software Ireland Ltd  
4-6 Riverwalk  
Citywest Business Park  
Dublin 24  
Ireland  
適格請求書発行事業者登録番号T3700150007275

オリジナル

請求情報

ご請求番号	2519814957
発行日	2023年8月5日
支払い条件	クレジットカード
注文書	AB00021000122CJP
ご注文番号	7042997122
お客様	[REDACTED]
通貨	円

領収書送付先

983-0023

田村勝様

# 領収書

## 品目詳細

※期間: 2023年8月5日 to 2023年9月4日

製品番号	製品説明	数量	単位	単価	小計	税率	税	金額
65183109	Creative Cloud コンプリートプラン 100GB	1	点	5,891	5,891	10.00%	589	6,480

## 領収書の合計

小計(円)	5,891
消費税 10.00%	589
ICT	

合計金額(円) 6,480

備考欄:



## 請求先連絡先

eCommerce - ASIA (Japan C Cards)

ご注文いただき、誠にありがとうございます!

ページ 1 / 1

領収書等貼付用紙

整理番号 (菊) 75

<p>【使途項目】(該当する項目の□に✓をつける)</p> <p> <input type="checkbox"/> 調査研究費   <input type="checkbox"/> 研修費   <input type="checkbox"/> 会議費   <input type="checkbox"/> 要望・陳情活動   <input checked="" type="checkbox"/> 資料作成費  <input type="checkbox"/> 資料購入費   <input type="checkbox"/> 広報広聴費   <input type="checkbox"/> 人件費   <input type="checkbox"/> 事務所費   <input type="checkbox"/> 事務費 </p>	
<p>【支払者名】 ※領収書等で確認できる場合は記入不要</p> <p style="text-align: center;">菊地 崇良</p>	<p>【支出額(政務活動費充当額)】</p> <p style="text-align: right;">1,690円</p>
<p>※ 領収書その他の証拠書類の貼付欄(重ならないように貼付すること)</p> <p style="text-align: center; font-size: 2em;">別添のとおり</p>	
<p>【使途の内容等】</p> <p>資料作成用ソフトウェア使用料</p> <p style="text-align: center;">9月22日 ~ 10月21日      使用分</p> <p>※出張については、出張記録簿を作成し添付する。          ※その他の支出については、支出の内容や具体の品名等を記入する。(領収書等で確認できる場合は記入不要)</p>	
<p>【按分による支出】 ※按分により充当する場合に記入する。</p> <p>按分率(A) ( 1 / 2 )      領収書等の金額(B) ( 3,380 円)</p> <p>按分による政務活動費の支出額(A) × (B)      <u>1,690 円</u> (1円未満端数切り捨て)</p> <p>【按分率が1/2を超える場合はその理由】</p>	



Adobe Systems Software Ireland Ltd  
 4-6 Riverwalk  
 Citywest Business Park  
 Dublin 22  
 Ireland  
 適格請求書発行事業者登録番号T3700150007275

オリジナル

請求情報

ご請求番号	2559294266
発行日	2023年9月22日
支払い条件	クレジットカード
注文書	ADD028482102JP
ご注文番号	5021671082
お客様	[REDACTED]
通貨	円

領収書送付先 菊地 崇良  
 984-0038

菊地 崇良様

# 領収書

## 品目詳細

サービス期間: 2023年9月22日 to 2023年10月21日

製品番号	製品説明	数量	単位	単価	小計	税率	税	金額
30000054	Acrobat Pro	1	点	3,073	3,073	10.00%	307	3,380

## 領収書の合計

小計(円)	3,073
消費税 10.00%	307
JCT	

合計金額(円) 3,380

備考欄:

### 請求先連絡先

eCommerce - ASIA (Japan C Cards)

ご注文いただき、誠にありがとうございます!

領収書等貼付用紙

整理番号(田)

18

【使途項目】(該当する項目の□に✓をつける)

- 調査研究費     研修費     会議費     要請・陳情活動費     資料作成費
- 資料購入費     広報広聴費     人件費     事務所費     事務費

【支払者名】 ※領収書等で確認できる場合は記入不要

【支出額(政務活動費充当額)】

3,240 円

※ 領収書その他の証拠書類の貼付欄(重ならないように貼付すること)

※ 別添のとおり

5-9.5

【使途の内容等】

資料作成用 ソフトウェア使用料

※出張については、出張記録簿を作成し添付する。

※その他の支出については、支出の内容や具体の品名等を記入する。(領収書等で確認できる場合は記入不要)

【按分による支出】 ※按分により充当する場合に記入する。

按分率(A) ( 1/2 )      領収書等の金額(B) ( 6,480 円)

按分による政務活動費の支出額(A) × (B)      3,240 円。(1円未満端数切り捨て)

【按分率が1/2を超える場合はその理由】



Adobe Systems Software Ireland Ltd  
 4-6 Riverwalk  
 Citywest Business Park  
 Dublin 24  
 Ireland  
 適格請求書発行事業者登録番号T3700150007275

オリジナル

請求情報

ご請求番号	2545043287
発行日	2023年9月5日
支払い条件	クレジットカード
注文書	AB00021000122CJP
ご注文番号	7042997122
お客様	[REDACTED]
通貨	円

領収書送付先

983-0023

田村勝様

領収書

品目詳細

支払期間: 2023年9月5日 to 2023年10月4日

製品番号	製品説明	数量	単位	単価	小計	税率	税	金額
65183109	Creative Cloud コンプリートプラン 100GB	1	点	5,891	5,891	10.00%	589	6,480

領収書の合計

小計(円)	5,891
消費税 10.00%	589
ICT	

合計金額(円) 6,480

備考欄:



請求先連絡先

eCommerce - ASIA (Japan C Cards)

ご注文いただき、誠にありがとうございます!

領収書等貼付用紙

【使途項目】(該当する項目の□に✓をつける)	
<input type="checkbox"/> 調査研究費 <input type="checkbox"/> 研修費 <input type="checkbox"/> 会議費 <input type="checkbox"/> 要望・陳情活動: <input checked="" type="checkbox"/> 資料作成費 <input type="checkbox"/> 資料購入費 <input type="checkbox"/> 広報広聴費 <input type="checkbox"/> 人件費 <input type="checkbox"/> 事務所費 <input type="checkbox"/> 事務費	
【支払者名】 ※領収書等で確認できる場合は記入不要 菊地 崇良	【支出額(政務活動費充当額)】 1,690円

※ 領収書その他の証拠書類の貼付欄(重ならないように貼付すること)

別添のとおり

<p>【使途の内容等】</p> <p>資料作成用ソフトウェア使用料 10月22日 ~ 11月21日      使用分</p> <p>※出張については、出張記録簿を作成し添付する。          ※その他の支出については、支出の内容や具体の品名等を記入する。(領収書等で確認できる場合は記入不要)</p>
<p>【按分による支出】 ※按分により充当する場合に記入する。</p> <p>按分率(A) ( 1 / 2 )      領収書等の金額(B) ( 3,380 円)          按分による政務活動費の支出額(A) × (B)      1,690 円 (1円未満端数切り捨て)</p> <p>【按分率が1/2を超える場合はその理由】</p>



Adobe Systems Software Ireland Ltd  
 4-6 Riverwalk  
 Citywest Business Park  
 Dublin 12, Ireland  
 適格請求書発行事業者登録番号T3700150007275

オリジナル

請求情報

ご請求番号 2584864704  
 発行日 2023年10月22日  
 支払い条件 クレジットカード  
 注文書 ADD028482102JP  
 ご注文番号 5021671082  
 お客様 [REDACTED]  
 通貨 円

領収書送付先 菊地 崇良  
 984-0038

菊地 崇良様

領収書

品目詳細

発券期間 2023年10月22日 to 2023年11月21日

製品番号	製品説明	数量	単位	単価	小計	税率	税	金額
30000054	Acrobat Pro	1	点	3,073	3,073	10.00%	307	3,380

領収書の合計

小計(円) 3,073  
 消費税10.00% 307  
 JCT

合計金額(円) 3,380

備考欄:

請求先連絡先

eCommerce - ASIA (Japan C Cards)

ご注文いただき、誠にありがとうございます!

ページ 1 / 1

【使途項目】(該当する項目の□に✓をつける)	
□ 調査研究費	□ 研修費
□ 会議費	□ 要請・陳情活動費
□ 資料購入費	□ 広報広聴費
□ 人件費	□ 事務所費
□ 事務費	□ 事務費
□ 資料作成費	

【支払者名】 ※領収書等で確認できる場合は記入不要	【支出額(政務活動費充当額)】
	3,240 円

※ 領収書その他の証拠書類の貼付欄(重ならないように貼付すること)

※ 別添のとおり

r. 10. 5

【使途の内容等】

資料作成用 ソフトウェア使用料

※出張については、出張記録簿を作成し添付する。  
 ※その他の支出については、支出の内容や具体の品名等を記入する。(領収書等で確認できる場合は記入不要)

【按分による支出】 ※按分により充当する場合に記入する。

按分率(A) ( 1/2 )      領収書等の金額(B) ( 6,480 円)

按分による政務活動費の支出額(A)×(B)      3,240 円 (1円未満端数切り捨て)

【按分率が1/2を超える場合はその理由】





Adobe Systems Software Ireland Ltd  
 4-6 Riverwalk  
 Citywest Business Park  
 Dublin 24  
 Ireland  
 適格請求書発行事業者登録番号T3700150007275

オリジナル

請求情報

ご請求番号	2570711467
発行日	2023年10月5日
支払い条件	クレジットカード
注文書	AB00021000122CJP
ご注文番号	7042997122
お客様	[REDACTED]
通貨	円

領収書送付先

983-0023

田村勝様

# 領収書

## 品目詳細

※期間: 2023年10月5日 to 2023年11月4日

製品番号	製品説明	数量	単位	単価	小計	税率	税	金額
65183109	Creative Cloud コンプリートプラン 100GB	1	点	5,891	5,891	10.00%	589	6,480

## 領収書の合計

小計(円)	5,891
消費税 10.00%	589
ICT	

合計金額(円) 6,480

備考欄:



### 請求先連絡先

eCommerce - ASIA (Japan C Cards)

ご注文いただき、誠にありがとうございます!

領収書等貼付用紙

【使途項目】(該当する項目の□に✓をつける)

- 調査研究費    研修費    会議費    要望・陳情活動:  資料作成費
- 資料購入費    広報広聴費    人件費    事務所費  事務費

【支払者名】 ※領収書等で確認できる場合は記入不要

菊地 崇良

【支出額(政務活動費充当額)】

1,690円

※ 領収書その他の証拠書類の貼付欄(重ならないように貼付すること)

別添のとおり

【使途の内容等】

資料作成用ソフトウェア使用料

11月22日 ~ 12月21日      使用分

※出張については、出張記録簿を作成し添付する。

※その他の支出については、支出の内容や具体の品名等を記入する。(領収書等で確認できる場合は記入不要)

【按分による支出】 ※按分により充当する場合に記入する。

按分率(A) ( 1 / 2 )      領収書等の金額(B) ( 3,380 円)

按分による政務活動費の支出額(A) × (B)      1,690 円 (1円未満端数切り捨て)

【按分率が1/2を超える場合はその理由】



Adobe Systems Software Ireland Ltd  
 4-6 Riverside Walk  
 Citywest Business Park  
 Dublin 2  
 Ireland  
 適格請求書発行事業者登録番号T3700150007275

オリジナル

請求情報

ご請求番号 2610903734  
 発行日 2023年11月22日  
 支払い条件 クレジットカード  
 注文書 ADD028482102JP  
 ご注文番号 5021671082  
 お客様 [REDACTED]  
 通貨 円

請求書送付先 菊地 崇良  
 984-0038

菊地 崇良 様

請求書

品目詳細

有効期間: 2023年11月22日 (to) 2023年12月20日

製品番号	製品説明	数量	単位	単価	小計	税率	税	金額
30000054	Acrobat Pro	1	点	3,073	3,073	10.00%	307	3,380

請求書の合計

小計(円) 3,073  
 消費税10.00% 307  
 JCT

合計金額(円) 3,380

備考欄:

請求先連絡先

eCommerce - ASIA (Japan C Cards)

ご注文いただき、誠にありがとうございます!

領収書等貼付用紙

整理番号(田) 20

【使途項目】(該当する項目の□に✓をつける)

- 調査研究費   □ 研修費   □ 会議費   □ 要請・陳情活動費    資料作成費
- 資料購入費   □ 広報広聴費   □ 人件費   □ 事務所費   □ 事務費

【支払者名】 ※領収書等で確認できる場合は記入不要

【支出額(政務活動費充当額)】

3,240 円

※ 領収書その他の証拠書類の貼付欄(重ならないように貼付すること)

※ 別添のとおり

5.11.5

【使途の内容等】

資料作成用 ソフトウェア使用料

※出張については、出張記録簿を作成し添付する。

※その他の支出については、支出の内容や具体的品名等を記入する。(領収書等で確認できる場合は記入不要)

【按分による支出】 ※按分により充当する場合に記入する。

按分率(A) ( 1/2 )      領収書等の金額(B) ( 6,480 円)

按分による政務活動費の支出額(A) × (B)      3,240 円 (1円未満端数切り捨て)

【按分率が1/2を超える場合はその理由】



Adobe Systems Software Ireland Ltd  
 4-6 Riverwalk  
 Citywest Business Park  
 Dublin 24  
 Ireland  
 適格請求書発行事業者登録番号T3700150007275

オリジナル

請求情報

ご請求番号	2596284205
発行日	2023年11月5日
支払い条件	クレジットカード
注文書	AB00021000122CJP
ご注文番号	7042997122
お客様	[REDACTED]
通貨	円

領収書送付先

983-0023

田村勝様

# 領収書

## 品目詳細

支払期間: 2023年11月5日 to 2023年12月4日

製品番号	製品説明	数量	単位	単価	小計	税率	税	金額
65183109	Creative Cloud コンプリートプラン 100GB	1	点	5,891	5,891	10.00%	589	6,480

## 領収書の合計

小計(円)	5,891
消費税 10.00%	589
ICF	

合計金額(円) 6,480

備考欄:



請求先連絡先

eCommerce - ASIA (Japan C Cards)

ご注文いただき、誠にありがとうございます!

ページ 1 / 1

領収書等貼付用紙

<p>【使途項目】(該当する項目の□に✓をつける)</p> <p> <input type="checkbox"/> 調査研究費   <input type="checkbox"/> 研修費   <input type="checkbox"/> 会議費   <input type="checkbox"/> 要望・陳情活動: <input checked="" type="checkbox"/> 資料作成費  <input type="checkbox"/> 資料購入費   <input type="checkbox"/> 広報広聴費   <input type="checkbox"/> 人件費   <input type="checkbox"/> 事務所費 <input type="checkbox"/> 事務費 </p>	
<p>【支払者名】 ※領収書等で確認できる場合は記入不要</p> <p style="text-align: center;">菊地 崇良</p>	<p>【支出額(政務活動費充当額)】</p> <p style="text-align: right;">1,690円</p>
<p>※ 領収書その他の証拠書類の貼付欄(重ならないように貼付すること)</p> <p style="text-align: center;">別添のとおり</p>	
<p>【使途の内容等】</p> <p>資料作成用ソフトウェア使用料</p> <p style="text-align: center;">12月22日 ~ 1月21日      使用分</p> <p>※出張については、出張記録簿を作成し添付する。          ※その他の支出については、支出の内容や具体の品名等を記入する。(領収書等で確認できる場合は記入不要)</p>	
<p>【按分による支出】 ※按分により充当する場合に記入する。</p> <p>按分率(A) ( 1 / 2 )      領収書等の金額(B) ( 3,380 円)</p> <p>按分による政務活動費の支出額(A) × (B)      <u>1,690 円</u> (1円未満端数切り捨て)</p> <p>【按分率が1/2を超える場合はその理由】</p>	



Adobe Systems Software Ireland Ltd  
 4-6 Riverside Walk  
 Citywest Business Park  
 Dublin 24  
 Ireland  
 適格請求書発行事業者登録番号T3700150007275

オリジナル

請求情報

ご請求番号	2636951238
発行日	2023年12月22日
支払い条件	クレジットカード
注文書	ADD028482102JP
ご注文番号	5021671082
お客様	[REDACTED]
通貨	円

領収書送付先 **菊地 崇良**  
 984-0038

菊地 崇良様

領収書

品目詳細

有効期間: 2023年12月22日 to 2024年1月21日

製品番号	製品説明	数量	単位	単価	小計	税率	税	金額
30000054	Acrobat Pro	1	点	3,073	3,073	10.00%	307	3,380

領収書の合計

小計(円)	3,073
消費税 10.00%	307
JCT	

合計金額(円) 3,380

備考欄:

請求先連絡先

eCommerce - ASIA (Japan C Cards)

ご注文いただき、誠にありがとうございます!

領収書等貼付用紙

整理番号(田) 21

【使途項目】(該当する項目の□に✓をつける)

- 調査研究費    研修費    会議費    要請・陳情活動費    資料作成費
- 資料購入費    広報広聴費    人件費    事務所費    事務費

【支払者名】 ※領収書等で確認できる場合は記入不要

【支出額(政務活動費充当額)】

3,240 円

※ 領収書その他の証拠書類の貼付欄(重ならないように貼付すること)

資料作成のとり

5.12.5

【使途の内容等】

資料作成用 ソフトウェア使用料

※出張については、出張記録簿を作成し添付する。

※その他の支出については、支出の内容や具体の品名等を記入する。(領収書等で確認できる場合は記入不要)

【按分による支出】 ※按分により充当する場合に記入する。

按分率(A) ( 1/2 )      領収書等の金額(B) ( 6,480 円)

按分による政務活動費の支出額(A)×(B)      3,240 円 (1円未満端数切り捨て)

【按分率が1/2を超える場合はその理由】





Adobe Systems Software Ireland Ltd  
4-6 Riverwalk  
Citywest Business Park  
Dublin 24  
Ireland  
適格請求書発行事業者登録番号T3700150007275

オリジナル

請求情報

ご請求番号	2622532180
発行日	2023年12月5日
支払い条件	クレジットカード
注文書	A800021000122CJP
ご注文番号	7042997122
お客様	[REDACTED]
通貨	円

領収書送付先

983-0023

田村 勝 様

# 領収書

## 品目詳細

支払期間: 2023年12月5日 to 2024年1月4日

製品番号	製品説明	数量	単位	単価	小計	税率	税	金額
65183109	Creative Cloud コンプリートプラン 100GB	1	点	5,891	5,891	10.00%	589	6,480

## 領収書の合計

小計(円)	5,891
消費税 10.00%	589
小計	

合計金額(円) 6,480

備考欄:



## 請求先連絡先

eCommerce - ASIA (Japan C Cards)

ご注文いただき、誠にありがとうございます!

ページ 1/1

<b>【使途項目】</b> (該当する項目の□に✓をつける) <input type="checkbox"/> 調査研究費 <input type="checkbox"/> 研修費 <input type="checkbox"/> 会議費 <input type="checkbox"/> 要望・陳情活動 <input checked="" type="checkbox"/> 資料作成費 <input type="checkbox"/> 資料購入費 <input type="checkbox"/> 広報広聴費 <input type="checkbox"/> 人件費 <input type="checkbox"/> 事務所費 <input type="checkbox"/> 事務費	
<b>【支払者名】</b> ※領収書等で確認できる場合は記入不要 <p style="text-align: center;">菊地 崇良</p>	<b>【支出額(政務活動費充当額)】</b> <p style="text-align: right;">1,690円</p>
※ 領収書その他の証拠書類の貼付欄(重ならないように貼付すること)  <div style="text-align: center; padding: 20px;">別添のとおり</div>	
<b>【使途の内容等】</b> 資料作成用ソフトウェア使用料 <p style="text-align: center;">1月22日 ~ 2月21日      使用分</p>	
※出張については、出張記録簿を作成し添付する。 ※その他の支出については、支出の内容や具体の品名等を記入する。(領収書等で確認できる場合は記入不要)	
<b>【按分による支出】</b> ※按分により充当する場合に記入する。 按分率(A) ( 1 / 2 )      領収書等の金額(B) ( 3,380 円) 按分による政務活動費の支出額(A) × (B) <u>1,690 円</u> (1円未満端数切り捨て)	
<b>【按分率が1/2を超える場合はその理由】</b>	



Adobe Systems Software Ireland Ltd  
 4-6 Riverside Park  
 City Centre  
 Dublin 2  
 Ireland  
 適格請求書発行事業者登録番号T3700150007275

オリジナル

請求情報

ご請求番号	2662857186
発行日	2024年1月22日
支払い条件	クレジットカード
注文書	ADD028482102JP
ご注文番号	5021671082
お客様	[REDACTED]
通貨	円

領収書送付先 **菊地崇良**  
 984-0038

菊地崇良様

領収書

品目詳細

請求期間: 2024年1月22日 to 2024年2月21日

製品番号	製品説明	数量	単位	単価	小計	税率	税	金額
30000054	Acrobat Pro	1	点 <sup>C</sup>	3,073	3,073	10.00%	307	3,380

領収書の合計

小計(円)	3,073
消費税10.00%	307
JCT	

合計金額(円) 3,380

備考欄:

請求先連絡先

eCommerce - ASIA (Japan C Cards)

ご注文いただき、誠にありがとうございます!

領収書等貼付用紙

整理番号(田) 22

【使途項目】(該当する項目の□に✓をつける)	
<input type="checkbox"/> 調査研究費 <input type="checkbox"/> 研修費 <input type="checkbox"/> 会議費 <input type="checkbox"/> 要請・陳情活動費 <input checked="" type="checkbox"/> 資料作成費 <input type="checkbox"/> 資料購入費 <input type="checkbox"/> 広報広聴費 <input type="checkbox"/> 人件費 <input type="checkbox"/> 事務所費 <input type="checkbox"/> 事務費	
【支払者名】 ※領収書等で確認できる場合は記入不要	【支出額(政務活動費充当額)】 3,240 円
<p>※ 領収書その他の証拠書類の貼付欄(重ならないように貼付すること)</p> <p style="text-align: center;">-X- 領収書のとおりに</p> <p style="text-align: right;">6.1.5</p>	
【使途の内容等】 資料作成用 ソフトウェア使用料	
<p>※出張については、出張記録簿を作成し添付する。          ※その他の支出については、支出の内容や具体の品名等を記入する。(領収書等で確認できる場合は記入不要)</p>	
<p>【按分による支出】 ※按分により充当する場合に記入する。</p> <p>按分率(A) ( 1/2 )      領収書等の金額(B) ( 6,480 円)          按分による政務活動費の支出額(A)×(B)      3,240 円 (1円未満端数切り捨て)</p> <p>【按分率が1/2を超える場合はその理由】</p>	



Adobe Systems Software Ireland Ltd  
 4-6 Riverwalk  
 Citywest Business Park  
 Dublin 24, Ireland  
 適格請求書発行事業者登録番号T3700150007275

オリジナル

請求情報

ご請求番号 2648277322  
 発行日 2024年1月5日  
 支払い条件 クレジットカード  
 注文書 AB00021000122CJP  
 ご注文番号 7042887122  
 お客様 [REDACTED]  
 通貨 円

領収書送付先

983-0023

田村 勝様

領収書

品目詳細

支払期間: 2024年1月5日 to 2024年2月4日

製品番号	製品説明	数量	単位	単価	小計	税率	税	金額
65183109	Creative Cloud コンプリートプラン 100GB	1	点	5,891	5,891	10.00%	589	6,480

領収書の合計

小計(円) 5,891  
 消費税 10.00% 589  
 ICT

合計金額(円) 6,480

備考欄:



請求先連絡先

eCommerce - ASIA (Japan C Cards)

ご注文いただき、誠にありがとうございます!

領収書等貼付用紙

<b>【使途項目】</b> (該当する項目の□に✓をつける) <input type="checkbox"/> 調査研究費 <input type="checkbox"/> 研修費 <input type="checkbox"/> 会議費 <input type="checkbox"/> 要望・陳情活動: <input checked="" type="checkbox"/> 資料作成費 <input type="checkbox"/> 資料購入費 <input type="checkbox"/> 広報広聴費 <input type="checkbox"/> 人件費 <input type="checkbox"/> 事務所費 <input type="checkbox"/> 事務費	
<b>【支払者名】</b> ※領収書等で確認できる場合は記入不要 <p style="text-align: center;">菊地 崇良</p>	<b>【支出額(政務活動費充当額)】</b> <p style="text-align: right;">1,690円</p>
※ 領収書その他の証拠書類の貼付欄(重ならないように貼付すること)  <p style="text-align: center;">別添のとおり</p>	
<b>【使途の内容等】</b> 資料作成用ソフトウェア使用料 <p style="text-align: center;">2月22日 ~ 3月21日      使用分</p>	
※出張については、出張記録簿を作成し添付する。 ※その他の支出については、支出の内容や具体の品名等を記入する。(領収書等で確認できる場合は記入不要)	
<b>【按分による支出】</b> ※按分により充当する場合に記入する。 按分率(A) ( 1 / 2 )      領収書等の金額(B) ( 3,380 円) 按分による政務活動費の支出額(A) × (B)      1,690 円 (1円未満端数切り捨て) <b>【按分率が1/2を超える場合はその理由】</b>	



Adobe Systems Software Ireland Ltd  
 4-6 Riverside Park  
 Citywest Business Park  
 Dublin 24  
 Ireland  
 適格請求書発行事業者登録番号T3700150007275

オリジナル

請求情報

ご請求番号	2689906479
発行日	2024年 2月22日
支払い条件	クレジットカード
注文書	ADD028482102JP
ご注文番号	5021671082
お客様	[REDACTED]
通貨	円

領収書送付先 菊地 崇良  
 984-0038

菊地 崇良 様

領収書

品目詳細

有効期間: 2024年 2月22日 to 2024年 3月21日

製品番号	製品説明	数量	単位	単価	小計	税率	税	金額
30000054	Acrobat Pro	1	点	3,073	3,073	10.00%	307	3,380

領収書の合計

小計(円)	3,073
消費税 10.00%	307
JCT	

合計金額(円) 3,380

備考欄:

請求先連絡先

eCommerce - ASIA (Japan C Cards)

ご注文いただき、誠にありがとうございます!

ページ 1 / 1

領収書等貼付用紙

整理番号(田) **23**

【使途項目】(該当する項目の□に✓をつける)

- 調査研究費     研修費     会議費     要請・陳情活動費     資料作成費
- 資料購入費     広報広聴費     人件費     事務所費     事務費

【支払者名】 ※領収書等で確認できる場合は記入不要

【支出額(政務活動費充当額)】

3,240 円

※ 領収書その他の証拠書類の貼付欄(重ならないように貼付すること)

※ 領収書の貼付

6.2.5

【使途の内容等】

資料作成用 ソフトウェア使用料

※出張については、出張記録簿を作成し添付する。

※その他の支出については、支出の内容や具体の品名等を記入する。(領収書等で確認できる場合は記入不要)

【按分による支出】 ※按分により充当する場合に記入する。

按分率(A) ( 1/2 )      領収書等の金額(B) ( 6,480 円)

按分による政務活動費の支出額(A) × (B)      3,240 円 (1円未満端数切り捨て)

【按分率が1/2を超える場合はその理由】





Adobe Systems Software Ireland Ltd  
 4-6 Riverside Centre  
 Citywest Business Park  
 Dublin 24  
 Ireland  
 適格請求書発行事業者登録番号T3700150007275

オリジナル

請求情報

ご請求番号	2674739032
発行日	2024年 2月 5日
支払い条件	クレジットカード
注文書	AB00021000122CJP
ご注文番号	7042997122
お客様	[REDACTED]
通貨	円

領収書送付先

983-0023

田村 勝 様

領収書

品目詳細

※期間: 2024年2月5日 to 2024年3月4日

製品番号	製品説明	数量	単位	単価	小計	税率	税	金額
65183109	Creative Cloud コンプリートプラン 100GB	1	点	5,891	5,891	10.00%	589	6,480

領収書の合計

小計(円)	5,891
消費税 10.00%	589
JCT	

合計金額(円) 6,480

備考欄:

請求先連絡先

eCommerce - ASIA (Japan C Cards)

ご注文いただき、誠にありがとうございます!

ページ 1 / 1

領収書等貼付用紙

整理番号(田) 24

【使途項目】(該当する項目の□に✓をつける)

- 調査研究費     研修費     会議費     要請・陳情活動費     資料作成費
- 資料購入費     広報広聴費     人件費     事務所費     事務費

【支払者名】 ※領収書等で確認できる場合は記入不要

【支出額(政務活動費充当額)】

2,717 円

※ 領収書その他の証拠書類の貼付欄(重ならないように貼付すること)

※ 資料作成のとり

6.3.5

【使途の内容等】

- ※ 資料作成用パソコン使用料 (3/5 ~ 3/31 使用 26日間分)
- ※ (日あたりの使用料 6,480円 ÷ 31日 ÷ 209円/日)
- ※ 209円 × 26日 = 5,434円

※出張については、出張記録簿を作成し添付する。

※その他の支出については、支出の内容や具体の品名等を記入する。(領収書等で確認できる場合は記入不要)

【按分による支出】 ※按分により充当する場合に記入する。

按分率(A) ( 1 / 2 )      領収書等の金額(B) ( 5,434 円)

按分による政務活動費の支出額(A) × (B)      2,717 円 (1円未満端数切り捨て)

【按分率が1/2を超える場合はその理由】



Adobe Systems Software Ireland Ltd  
 4-6 Riverside  
 Citywest Business Park  
 Dublin 24  
 Ireland  
 適格請求書発行事業者登録番号T3700150007275

オリジナル

請求情報

ご請求番号 2701813402  
 発行日 2024年3月5日  
 支払い条件 クレジットカード  
 注文書 AB00021000122CJP  
 ご注文番号 7042997122  
 お客様 [REDACTED]  
 通貨 JPY

領収書送付先

983-0023

田村 勝様

領収書

品目詳細

※期間:2024年3月5日 to 2024年4月4日

製品番号	製品説明	数量	単位	単価	小計	税率	税	金額
65183109	Creative Cloud コンプリートプラン 100GB	1	点	5,891	5,891	10.00%	589	6,480

領収書の合計

小計(円) 5,891  
 消費税 10.00% 589  
 JCT

合計金額(円) 6,480

備考欄:

請求先連絡先

eCommerce - ASIA (Japan C Cards)

ご注文いただき、誠にありがとうございます!

ページ 1 / 1

# 資料購入費

【使途項目】(該当する項目の□に✓をつける)

- 調査研究費     研修費     会議費     要請・陳情活動費     資料作成費
- 資料購入費     広報広聴費     人件費     事務所費     事務費

【支払者名】 ※領収書等で確認できる場合は記入不要

【支出額(政務活動費充当額)】

跡部 薫

11,000 円

※ 領収書その他の証拠書類の貼付欄(重ならないように貼付すること)

R5.4.25

【使途の内容等】

「世界と日本」購読料  
(9月~12月) 4カ月分

代表質疑・一般質問等  
議会質問の調査、研究等の  
資料、情報に2購読

※出張については、出張記録簿を作成し添付する。

※その他の支出については、支出の内容や具体の品名等を記入する。(領収書等で確認できる場合は記入不要)

【按分による支出】 ※按分により充当する場合に記入する。

按分率(A) ( 4 / 9 )      領収書等の金額(B) ( 24,750 円)

按分による政務活動費の支出額(A) × (B)      11,000 円 (1円未満端数切り捨て)

【按分率が1/2を超える場合はその理由】

領収書等貼付用紙

整理番号(跡)

【使途項目】(該当する項目の□に✓をつける)

- 調査研究費    研修費    会議費    要請・陳情活動費    資料作成費
- 資料購入費    広報広聴費    人件費    事務所費    事務費

【支払者名】※領収書等で確認できる場合は記入不要

跡部 薫

【支出額(政務活動費充当額)】

13,750 円

※領収書その他の証拠書類の貼付欄(重ならないように貼付すること)

領 収 証

No. \_\_\_\_\_

仙台市青葉区

跡部 薫 様

金額									
		¥	2	4	7	5	0		

但 2023年4月25日 世界と日本誌誌料にて  
2023年 4月 25日 上記正に領収いたしました

内 訳

税抜金額

消費税額(%)

〒980-0014

仙台市青葉区本町1-3-9 第6広瀬ビル

(株)内外コミュニケーションズ仙台支社

電話022(227)9251



領収証 No.5

【使途の内容等】

「世界と日本」購読料  
(4月~8月) 5カ所

代表質疑・一般質問他  
参考資料・作成資料にて  
購読

※出張については、出張記録簿を作成し添付する。

※その他の支出については、支出の内容や具体の品名等を記入する。(領収書等で確認できる場合は記入不要)

【按分による支出】 ※按分により充当する場合に記入する。

按分率(A) ( 5 / 9 )

領収書等の金額(B) ( 24750 円)

按分による政務活動費の支出額(A) × (B)

13,750 円 (1円未満端数切り捨て)

【按分率が1/2を超える場合はその理由】

328 11,000

領収書等貼付用紙

整理番号(菊) 81

<p>【使途項目】(該当する項目の□に✓をつける)</p> <p> <input type="checkbox"/> 調査研究費   <input type="checkbox"/> 研修費   <input type="checkbox"/> 会議費   <input type="checkbox"/> 要望・陳情活動: <input type="checkbox"/> 資料作成費  <input checked="" type="checkbox"/> 資料購入費   <input type="checkbox"/> 広報広聴費   <input type="checkbox"/> 人件費   <input type="checkbox"/> 事務所費 <input type="checkbox"/> 事務費 </p>	
<p>【支払者名】 ※領収書等で確認できる場合は記入不要</p> <p style="text-align: center;">菊地 崇良</p>	<p>【支出額(政務活動費充当額)】</p> <p style="text-align: right;">66,000 円</p>
<p>※ 領収書その他の証拠書類の貼付欄(重ならないように貼付すること)</p> <p style="text-align: center;">※別添のとおり</p>	
<p>【使途の内容等】</p> <p>時事通信 JAMP電子情報使用料(R.5.10.1~R.6.3.31)</p> <p><a href="https://dpub.jp/library/#/">https://dpub.jp/library/#/</a></p> <p>※出張については、出張記録簿を作成し添付する。          ※その他の支出については、支出の内容や具体の品名等を記入する。(領収書等で確認できる場合は記入不要)</p>	
<p>【按分による支出】 ※按分により充当する場合に記入する。</p> <p>按分率(A) (      /      )      領収書等の金額(B) ( 66,000 円)</p> <p>按分による政務活動費の支出額(A)×(B)      66,000      円 (1円未満端数切り捨て)</p> <p>【按分率が1/2を超える場合はその理由】</p> <p>政務活動に資する国際、政治・経済、産業・金融、教育・科学、文化・教養等に関する情報資料のため</p>	

〒984-0038

宮城県仙台市若林区伊在1-12-27

菊地 崇良

様

お客様番号



### 領収証

菊地 崇良

様

領収金額 66,000円  
(消費税等 6,000円を含む)

領収日 R.5.11.28

領収番号 4071861

期間 令和 5年 10月 1日~令和 6年 3月 31日

▼この件についてのお問い合わせ先  
仙台支社 (TEL:022-223-2900)

種類	配信先 (敬称略)	数量	月額	月数	領収金額
J... (時事行財政情報モタ)	菊地 崇良	2	10,000	6	60,000
		10%	【対象金額】 【消費税等】		60,000 6,000

上記の通り領収いたしました。

〒104-8111 東京都中央区銀座1丁目15番8号  
株式会社 時事通信社  
代表取締役 克彦  
電話 03-6261-1111 番代



【使途項目】(該当する項目の□に✓をつける)

- 調査研究費    研修費    会議費    要望・陳情活動!    資料作成費
- 資料購入費    広報広聴費    人件費    事務所費    事務費

【支払者名】 ※領収書等で確認できる場合は記入不要

菊地 崇良

【支出額(政務活動費充当額)】

26,670 円

※ 領収書その他の証拠書類の貼付欄(重ならないように貼付すること)

※別添のとおり

【使途の内容等】

八重山日報購読料

R.6 R.6  
9月~3月分

(議会質疑に資するため)

※出張については、出張記録簿を作成し添付する。

※その他の支出については、支出の内容や具体の品名等を記入する。(領収書等で確認できる場合は記入不要)

【按分による支出】 ※按分により充当する場合に記入する。

按分率(A) (        /        )        領収書等の金額(B) (        26,670 円)

按分による政務活動費の支出額(A) × (B)        26,670 円 (1円未満端数切り捨て)

【按分率が1/2を超える場合はその理由】

議会質疑のため  
政務活動全般に関する情報資料のため

05-09-27 \*3,810 DF.パイマニツホウ



普通預金 (兼お借入明細)

年月日	摘要	お支払金額 (円)	お預り金額 (円)
05-10-27		*3,810	DF.パイマニツホウ
05-11-27		*3,810	DF.パイマニツホウ
05-12-27		*3,810	DF.パイマニツホウ
06-01-29		*3,810	DF.パイマニツホウ
06-02-27		*3,810	DF.パイマニツホウ
06-03-27		*3,810	DF.パイマニツホウ

領収書等貼付用紙

【使途項目】(該当する項目の□に✓をつける)

- 調査研究費    研修費    会議費    要望・陳情活動    資料作成費
- 資料購入費    広報広聴費    人件費    事務所費    事務費

【支払者名】 ※領収書等で確認できる場合は記入不要

菊地 崇良

【支出額(政務活動費充当額)】

18,361 円

※ 領収書その他の証拠書類の貼付欄(重ならないように貼付すること)

年月日	記	お振込み金額(円)	お振の番号(円)	振込先
05-08-25	口座振替	*2,623	NO 11281760	●
05-09-25	口座振替	*2,623	NO 11337854	●
05-10-25	口座振替	*2,623	NO 11392459	●
05-11-27	口座振替	*2,623	NO 11447583	●
05-12-25	口座振替	*2,623	NO 11501693	●
06-01-25	口座振替	*2,623	NO 11557263	●
06-02-26	口座振替	*2,623	NO 11613289	●
06-03-25	口座振替	*2,623	NO 11669138	●

【使途の内容等】

農業新聞      令和5年9月～令和6年3月分 (2,623円×7)

※出張については、出張記録簿を作成し添付する。

※その他の支出については、支出の内容や具体の品名等を記入する。(領収書等で確認できる場合は記入不要)

【按分による支出】 ※按分により充当する場合に記入する。

按分率(A) (    /    )      領収書等の金額(B) ( 18,361円 )

按分による政務活動費の支出額(A) × (B)      18,361    円 (1円未満端数切り捨て)

【按分率が1/2を超える場合はその理由】

政務活動全般に関する情報資料のため

領収書等貼付用紙

整理番号(田) 25

<p>【使途項目】(該当する項目の□に✓をつける)</p> <p> <input type="checkbox"/> 調査研究費   <input type="checkbox"/> 研修費   <input type="checkbox"/> 会議費   <input type="checkbox"/> 要請・陳情活動費   <input type="checkbox"/> 資料作成費  <input checked="" type="checkbox"/> 資料購入費   <input type="checkbox"/> 広報広聴費   <input type="checkbox"/> 人件費   <input type="checkbox"/> 事務所費   <input type="checkbox"/> 事務費 </p>	
<p>【支払者名】 ※領収書等で確認できる場合は記入不要</p>	<p>【支出額(政務活動費充当額)】</p> <p style="text-align: right;">8,250 円</p>
<p>※ 領収書その他の証拠書類の貼付欄(重ならないように貼付すること)</p> <p style="text-align: center; margin-top: 100px;">※ 別紙のとおり</p> <p style="text-align: right; margin-top: 100px;">4.12.19</p>	
<p>【使途の内容等】</p> <p style="text-align: center;">         教育新聞 (9月~11月分)  <math>22,000 \div 8ヶ月 = 2,750円/月</math>  <math>2,750円 \times 3ヶ月 = 8,250円</math> </p> <p>※出張については、出張記録簿を作成し添付する。          ※その他の支出については、支出の内容や具体の品名等を記入する。(領収書等で確認できる場合は記入不要)</p>	
<p>【按分による支出】 ※按分により充当する場合に記入する。</p> <p>按分率(A) (      /      )      領収書等の金額(B) (      円)</p> <p>按分による政務活動費の支出額(A) × (B)      円 (1円未満端数切り捨て)</p> <p>【按分率が1/2を超える場合はその理由】</p>	

# 領 収 証

田村 勝 様  
(コード: 34-526093 )

金 額 : ¥22,000-

但し 日本教育新聞 購読料

購読期間(年月) : 2023年4月 ~ 2023年11月

支払方法 : クレジットカード決済

領収日 : 2022/12/19

上記の金額正に領収いたしました

株式会社日本教育新聞社  
東京都港区白金台3-2-10  
TEL 03-3280-7025



印 収  
紙 入

扱  
者  
印

【使途項目】(該当する項目の□に✓をつける)

- 調査研究費
- 研修費
- 会議費
- 要請・陳情活動費
- 資料作成費
- 資料購入費
- 広報広聴費
- 人件費
- 事務所費
- 事務費

【支払者名】※領収書等で確認できる場合は記入不要

【支出額(政務活動費充当額)】

8,300 円

※ 領収書その他の証拠書類の貼付欄(重ならないように貼付すること)

領収証 01店114区0155.00番  
 田村 勝 様  
 福田町1丁目9-10

23年09月分		担当 振替		
	銘柄	部数	日数	金額
1	河北新報	1		4400 *
2	サンケイ	1		3900 *
3				
合計(税込)				¥8,300

(10%対象 0円 税 0円)  
 (8%対象 7,685円 税 615円) \*軽減対象  
 上記通り領収致しました。5年9月26日  
 ご愛読いただき、ありがとうございます。  
 登録番号 T 7 3 7 0 0 0 1 0 1 2 3 2 3

河北新報福田町ニュースサービス  
 (株)NSコミュニケーション

仙台市宮城野区福田町1-2-2  
 TEL 022-258-1008



—お願い—  
 ①新聞が届かない場合当番が待機しており、ご一報あり次第お届け致します。  
 ②購買中止は25日までに申出ください。  
 上記の時間帯を過ぎますと社員を休ませますので、ご協力のほどお願いいたします。

夕刊 午前8時00分まで  
 午後7時00分まで

【使途の内容等】

新聞購読代。(9月分)

※出張については、出張記録簿を作成し添付する。

※その他の支出については、支出の内容や具体の品名等を記入する。(領収書等で確認できる場合は記入不要)

【按分による支出】 ※按分により充当する場合に記入する。

按分率(A) ( / ) 領収書等の金額(B) ( 円)

按分による政務活動費の支出額(A) × (B) 円 (1円未満端数切り捨て)

【按分率が1/2を超える場合はその理由】

領収書等貼付用紙

整理番号(齎) 27

【使途項目】(該当する項目の□に✓をつける)

- 調査研究費    研修費    会議費    要請・陳情活動費    資料作成費
- 資料購入費    広報広聴費    人件費    事務所費    事務費

【支払者名】 ※領収書等で確認できる場合は記入不要

【支出額(政務活動費充当額)】

77,000 円

※ 領収書その他の証拠書類の貼付欄(重ならないように貼付すること)

別紙

R5. 4. 19

【使途の内容等】

情報収集のため

※出張については、出張記録簿を作成し添付する。

※その他の支出については、支出の内容や具体の品名等を記入する。(領収書等で確認できる場合は記入不要)

【按分による支出】 ※按分により充当する場合に記入する。

按分率(A) ( 7 / 12 )      領収書等の金額(B) ( 132,000 円)

按分による政務活動費の支出額(A) × (B)      77,000 円 (1円未満端数切り捨て)

【按分率が1/2を超える場合はその理由】

令和5年9月分～令和6年3月分

領収書等貼付用紙

整理番号(斎) 7

【使途項目】(該当する項目の□に✓をつける)

- 調査研究費     研修費     会議費     要請・陳情活動費     資料作成費
- 資料購入費     広報広聴費     人件費     事務所費     事務費

【支払者名】 ※領収書等で確認できる場合は記入不要

【支出額(政務活動費充当額)】

55,000 円

※ 領収書その他の証拠書類の貼付欄(重ならないように貼付すること)

別紙のとおり

R5.4.19

【使途の内容等】

情報収集のため

※出張については、出張記録簿を作成し添付する。

※その他の支出については、支出の内容や具体の品名等を記入する。(領収書等で確認できる場合は記入不要)

【按分による支出】 ※按分により充当する場合に記入する。

按分率(A) ( 5 / 12 )      領収書等の金額(B) ( 132,000 円)

按分による政務活動費の支出額(A) × (B)    55,000 円 (1円未満端数切り捨て)

【按分率が1/2を超える場合はその理由】

令和5年4月分～令和5年8月分



〒981-3133

仙台市泉区泉中央1-12-5 1-D

斎藤範夫

様

お客様番号



### 領収証

斎藤範夫

様

領収金額 132,000円  
(消費税等 12,000円を含む)

領収日 令和5年4月19日  
領収番号 4023737



期間 令和5年4月1日~令和6年3月31日

▼この件についてのお問い合わせ先  
仙台支社業務部 (TEL:022-223-2900)

種類	配信先(敬称略)	数量	月額	月数	領収金額
UAMP(時事行財政情報E-)	斎藤範夫	1	10,000	12	120,000
		10%	【対象金額】 【消費税等】		120,000 12,000

上記の通り領収いたしました。

〒100-8118 東京都中央区銀座1丁目15番8号  
株式会社 時事通信社  
代表取締役 克彦  
電話 03-6600-1111 番代

領収書等貼付用紙

整理番号(斎) 28

【使途項目】(該当する項目の□に✓をつける)

- 調査研究費     研修費     会議費     要請・陳情活動費     資料作成費
- 資料購入費     広報広聴費     人件費     事務所費     事務費

【支払者名】 ※領収書等で確認できる場合は記入不要

【支出額(政務活動費充当額)】

8,316 円

※ 領収書その他の証拠書類の貼付欄(重ならないように貼付すること)

別紙

2023.4.19

【使途の内容等】

小情報収集のため

※出張については、出張記録簿を作成し添付する。

※その他の支出については、支出の内容や具体の品名等を記入する。(領収書等で確認できる場合は記入不要)

【按分による支出】 ※按分により充当する場合に記入する。

按分率(A) ( 7 / 12 )      領収書等の金額(B) ( 14,256 円)

按分による政務活動費の支出額(A) × (B) 8,316 円 (1円未満端数切り捨て)

【按分率が1/2を超える場合はその理由】

2023年9月号 ~ 2024年3月号

領収書等貼付用紙

整理番号(斎) 8

【使途項目】(該当する項目の□に✓をつける)

- 調査研究費     研修費     会議費     要請・陳情活動費     資料作成費
- 資料購入費     広報広聴費     人件費     事務所費     事務費

【支払者名】 ※領収書等で確認できる場合は記入不要

【支出額(政務活動費充当額)】

5,940 円

※ 領収書その他の証拠書類の貼付欄(重ならないように貼付すること)

振込金受領証  
(金融機関・コンビニエンスストア等用)

払込人氏名  
斎藤 範夫 様

金額 14,256  
内消費税額 1,426

受取人  
株式会社きょうせい

振込先  
みずほ銀行東京営業部  
普通 4913720  
かぎヨクイ

受領印

取入印紙貼付欄  
(CVS等税納用)

61256  
2023.4.19

(お客様控)

払込日  
2023年4月19日

【使途の内容等】

情報収集のため

※出張については、出張記録簿を作成し添付する。

※その他の支出については、支出の内容や具体の品名等を記入する。(領収書等で確認できる場合は記入不要)

【按分による支出】 ※按分により充当する場合に記入する。

按分率(A) ( 5 / 12 )      領収書等の金額(B) ( 14,256 円)

按分による政務活動費の支出額(A) × (B)      5,940 円 (1円未満端数切り捨て)

【按分率が1/2を超える場合はその理由】

2023年4月号 ~ 2023年8月号



<p>【使途項目】(該当する項目の□に✓をつける)</p> <p> <input type="checkbox"/> 調査研究費   <input type="checkbox"/> 研修費   <input type="checkbox"/> 会議費   <input type="checkbox"/> 要請・陳情活動費   <input type="checkbox"/> 資料作成費  <input checked="" type="checkbox"/> 資料購入費   <input type="checkbox"/> 広報広聴費   <input type="checkbox"/> 人件費   <input type="checkbox"/> 事務所費   <input type="checkbox"/> 事務費 </p>	
<p>【支払者名】 ※領収書等で確認できる場合は記入不要</p>	<p>【支出額(政務活動費充当額)】</p> <p style="text-align: right;">53,900 円</p>
<p>※ 領収書その他の証拠書類の貼付欄(重ならないように貼付すること)</p> <p style="font-size: 2em; text-align: center;">別紙</p> <p style="text-align: right; margin-top: 200px;">R5.5.22</p>	
<p>【使途の内容等】</p> <p style="font-size: 1.5em;">情報収集のため</p> <p>※出張については、出張記録簿を作成し添付する。          ※その他の支出については、支出の内容や具体の品名等を記入する。(領収書等で確認できる場合は記入不要)</p>	
<p>【按分による支出】 ※按分により充当する場合に記入する。</p> <p>按分率(A) ( 7 / 12 )      領収書等の金額(B) ( 92,400 円)</p> <p>按分による政務活動費の支出額(A) × (B)      <u>53,900 円</u> (1円未満端数切り捨て)</p> <p>【按分率が1/2を超える場合はその理由】</p> <p style="font-size: 1.5em; text-align: center;">令和5年9月分～令和6年3月分</p>	

領収書等貼付用紙

整理番号(斎) 17

【使途項目】(該当する項目の□に✓をつける)

- 調査研究費     研修費     会議費     要請・陳情活動費     資料作成費
- 資料購入費     広報広聴費     人件費     事務所費     事務費

【支払者名】 ※領収書等で確認できる場合は記入不要

【支出額(政務活動費充当額)】

38,500 円

※ 領収書その他の証拠書類の貼付欄(重ならないように貼付すること)

振替払込請求書兼受領証																	
口座記号番号	00140-3-901469																
加入者名	株式会社 日経BPマーケティング																
金額	<table style="width: 100%; border-collapse: collapse;"> <tr> <td style="text-align: center;">千</td><td style="text-align: center;">百</td><td style="text-align: center;">十</td><td style="text-align: center;">万</td><td style="text-align: center;">千</td><td style="text-align: center;">百</td><td style="text-align: center;">十</td><td style="text-align: center;">円</td> </tr> <tr> <td></td><td></td><td></td><td style="text-align: center;">9</td><td style="text-align: center;">2</td><td style="text-align: center;">4</td><td style="text-align: center;">0</td><td style="text-align: center;">0</td> </tr> </table>	千	百	十	万	千	百	十	円				9	2	4	0	0
千	百	十	万	千	百	十	円										
			9	2	4	0	0										
ご依頼人住所氏名	齋藤 範夫 様																
請求コード	10058621202304000001																
料金	<table style="width: 100%; border-collapse: collapse;"> <tr> <td style="text-align: center;">(消費税込み)</td> <td style="text-align: center;">日 附 印</td> </tr> <tr> <td style="text-align: center;">446 円</td> <td style="text-align: center;">内税 10%40円 05-05-22 T501000111 2730 ユウチョ (81375) N94480008</td> </tr> </table>	(消費税込み)	日 附 印	446 円	内税 10%40円 05-05-22 T501000111 2730 ユウチョ (81375) N94480008												
(消費税込み)	日 附 印																
446 円	内税 10%40円 05-05-22 T501000111 2730 ユウチョ (81375) N94480008																
備考	現金扱																

この受領証は大切に、保管してください。

【使途の内容等】

情報収集のため

※出張については、出張記録簿を作成し添付する。

※その他の支出については、支出の内容や具体の品名等を記入する。(領収書等で確認できる場合は記入不要)

【按分による支出】 ※按分により充当する場合に記入する。

按分率(A) ( 5 / 12 )      領収書等の金額(B) ( 92,400 円)

按分による政務活動費の支出額(A) × (B)    38,500 円 (1円未満端数切り捨て)

【按分率が1/2を超える場合はその理由】

令和5年4月分 ~ 令和5年8月分



領収書等貼付用紙

整理番号(斎) 30

【使途項目】(該当する項目の□に✓をつける)

- 調査研究費     研修費     会議費     要請・陳情活動費     資料作成費
- 資料購入費     広報広聴費     人件費     事務所費     事務費

【支払者名】 ※領収書等で確認できる場合は記入不要

【支出額(政務活動費充当額)】

4,290 円

※ 領収書その他の証拠書類の貼付欄(重ならないように貼付すること)

別紙

2023.6.6

【使途の内容等】

小情報収集のため

※出張については、出張記録簿を作成し添付する。

※その他の支出については、支出の内容や具体の品名等を記入する。(領収書等で確認できる場合は記入不要)

【按分による支出】 ※按分により充当する場合に記入する。

按分率(A) ( 3 / 4 )      領収書等の金額(B) ( 5,720 円)

按分による政務活動費の支出額(A) × (B)      4,290 円 (1円未満端数切り捨て)

【按分率が1/2を超える場合はその理由】

自治体法務研究 2023年秋号、2023年秋号、2024年春号に係り金額



領収書等貼付用紙

整理番号(斎) ~~20~~

【使途項目】(該当する項目の□に✓をつける)

- 調査研究費     研修費     会議費     要請・陳情活動費     資料作成費
- 資料購入費     広報広聴費     人件費     事務所費     事務費

【支払者名】 ※領収書等で確認できる場合は記入不要

【支出額(政務活動費充当額)】

1,430 円

※ 領収書その他の証拠書類の貼付欄(重ならないように貼付すること)

振込金受領証  
(金融機関・コンビニエンスストア専用)

払込人氏名  
斎藤 範夫

振込先  
みずほ銀行東京営業部  
普通 4913720

金額 5,720  
内消費税額 520

受取人  
株式会社きよせい

受領印

収入印紙貼付欄  
(印紙額) 23,306  
受領印

(お客様控)

払込日  
2023年6月6日

【使途の内容等】

条例制定に関する情報収集のため。

※出張については、出張記録簿を作成し添付する。

※その他の支出については、支出の内容や具体の品名等を記入する。(領収書等で確認できる場合は記入不要)

【按分による支出】 ※按分により充当する場合に記入する。

按分率(A) ( 1 / 4 )      領収書等の金額(B) ( 5,720 円)

按分による政務活動費の支出額(A) × (B)      1,430 円 (1円未満端数切り捨て)

【按分率が1/2を超える場合はその理由】

自治体法務研究 2023年夏号に係る金額を充当するもの。

請求書

齋藤 範夫

様 令和 5年 5月 26日

東京港区東区新木場1丁目18番11号 (〒136-8576)

株式会社きよつ  
代表取締役 成吉

金額には消費税及び地方消費税が含まれております。(10%) (0404-0014493)  
下記のとおりご請求いたします。

ご請求額 ¥5,720.-

お得意様No (請求No) [Redacted]

お支払は令和 5年 6月 30日までにお願いいたします。

E

品名	追録号数	数量	単価	金額	備考
季刊 自治体法務研究 2023年夏号~2024年春号	購読料	1	5720	5720	

(振込先) みずほ銀行東京営業部 (001) 普通預金 4913720 カギヨウセイ (M) 01230052129

(裏打電項目) [Redacted] サイトウ / リオ

【使途項目】(該当する項目の□に✓をつける)

- 調査研究費    研修費    会議費    要請・陳情活動費    資料作成費
- 資料購入費    広報広聴費    人件費    事務所費    事務費

【支払者名】 ※領収書等で確認できる場合は記入不要

【支出額(政務活動費充当額)】

4,400 円

※ 領収書その他の証拠書類の貼付欄(重ならないように貼付すること)

領 収 証

2023年 9月分

仙台市青葉区双葉ヶ丘  
1-30-22

跡部 薫様

銘柄	部数	金額
河北新報 ※	1 (税込)	¥4,400

合 計	
(税込)	¥4,400
内消費税	¥326
8%対象	¥4,400
内消費税	¥326

※は軽減税率対象商品  
 購読料お支払いは口座振替クレジット払いが便利です  
 台原支店 TEL 022-234-3614  
 仙台市青葉区北根2丁目6-15  
 登録番号 T4370001007607

上記正に領収しました

2023年9月26日

 河北仙販 (裏面もご覧ください)



【使途の内容等】

河北新報 (9月分) 随時用

※出張については、出張記録簿を作成し添付する。

※その他の支出については、支出の内容や具体の品名等を記入する。(領収書等で確認できる場合は記入不要)

【按分による支出】 ※按分により充当する場合に記入する。

按分率(A) (      /      )      領収書等の金額(B) (      円)

按分による政務活動費の支出額(A) × (B)      円 (1円未満端数切り捨て)

【按分率が1/2を超える場合はその理由】

【使途項目】(該当する項目の□に✓をつける)

- 調査研究費    研修費    会議費    要請・陳情活動費    資料作成費
- 資料購入費    広報広聴費    人件費    事務所費    事務費

【支払者名】 ※領収書等で確認できる場合は記入不要

【支出額(政務活動費充当額)】

4,000 円

※ 領収書その他の証拠書類の貼付欄(重ならないように貼付すること)

No. 20370 〇2区 649-  
双葉ヶ丘一丁目 30-22

領収証

ASA

跡部 薫 様

年月	購読銘柄	※軽減税率対象	部数	金額
2309	朝日新聞統合版	※	1	4,000

2023年09月分

合計金額
4,000円

内消費税 296円

2023年9月25日

登録番号 T1370002008342

8%対象 4,000円(内消費税 296円)  
10%対象 0円(内消費税 0円)

購読料のお支払いには  
便利な口座振替をどうぞ!  
お問い合わせは⇒⇒⇒⇒

A S A 泉 南 部  
庄子文隆  
〒981-8003 仙台市泉区南光台3-18-11  
TEL 271-1449 FAX 233-1064



毎度ご利用ありがとうございます。上記金額正に領収致しました。領収金額には消費税が含まれています。個人情報等の取り扱いについては裏面をご確認ください。

【使途の内容等】

朝日新聞 (9月分)

※出張については、出張記録簿を作成し添付する。

※その他の支出については、支出の内容や具体の品名等を記入する。(領収書等で確認できる場合は記入不要)

【按分による支出】 ※按分により充当する場合に記入する。

按分率(A) (      /      )      領収書等の金額(B) (      円)

按分による政務活動費の支出額(A) × (B)      円 (1円未満端数切り捨て)

【按分率が1/2を超える場合はその理由】

【使途項目】(該当する項目の□に✓をつける)

- 調査研究費    研修費    会議費    要請・陳情活動費    資料作成費
- 資料購入費    広報広聴費    人件費    事務所費    事務費

【支払者名】 ※領収書等で確認できる場合は記入不要

【支出額(政務活動費充当額)】

3,400 円

※ 領収書その他の証拠書類の貼付欄(重ならないように貼付すること)



読売新聞 領収書

区域008 全戸0316 お問合せNo 14950  
登録番号 T1370001020018

お名前 跡部 薫 様

05年 9月分

銘	柄	部数	金額
1	読売新聞	1	3,400
2			
3			
合計		3,400円	

◇左記の通り領収しました

※は軽減税率(10.0%対象) 0円消費税  
(8.0%対象) 3,400円消費税 0円 252円

領収日 05年 9月 24日  
不着の際は、朝9:00迄ご連絡下さいませ。



読売センター仙台北部  
仙台市宮城野区鶴ヶ谷5丁目25-3  
TEL251-6025 FAX251-6044



※裏面もあわせて内容を十分お読みください。

【使途の内容等】

読売新聞 (9月分)

※出張については、出張記録簿を作成し添付する。

※その他の支出については、支出の内容や具体の品名等を記入する。(領収書等で確認できる場合は記入不要)

【按分による支出】 ※按分により充当する場合に記入する。

按分率(A) ( / ) 領収書等の金額(B) ( 円)

按分による政務活動費の支出額(A) × (B) 円 (1円未満端数切り捨て)

【按分率が1/2を超える場合はその理由】

領収書等貼付用紙

<p>【使途項目】(該当する項目の□に✓をつける)</p> <p> <input type="checkbox"/> 調査研究費   <input type="checkbox"/> 研修費   <input type="checkbox"/> 会議費   <input type="checkbox"/> 要望・陳情活動   <input type="checkbox"/> 資料作成費  <input checked="" type="checkbox"/> 資料購入費   <input type="checkbox"/> 広報広聴費   <input type="checkbox"/> 人件費   <input type="checkbox"/> 事務所費   <input type="checkbox"/> 事務費 </p>	
<p>【支払者名】 ※領収書等で確認できる場合は記入不要</p> <p style="text-align: center;">菊地 崇良</p>	<p>【支出額(政務活動費充当額)】</p> <p style="text-align: right;">2,178 円</p>
<p>※ 領収書その他の証拠書類の貼付欄(重ならないように貼付すること)</p> <p style="text-align: center;">別添のとおり</p>	
<p>【使途の内容等】</p> <p>資料代(ライズアップジャパン) 9月分</p> <p>※出張については、出張記録簿を作成し添付する。          ※その他の支出については、支出の内容や具体の品名等を記入する。(領収書等で確認できる場合は記入不要)</p>	
<p>【按分による支出】 ※按分により充当する場合に記入する。</p> <p>按分率(A) (      /      )      領収書等の金額(B) ( 2,178 円)</p> <p>按分による政務活動費の支出額(A) × (B)      2,178      円 (1円未満端数切り捨て)</p> <p>【按分率が1/2を超える場合はその理由】</p> <p>地方自治並びに地方議会に関する課題の把握に資するため          国内出張が及ぼす</p>	

## 領収書 (再発行)

このページを印刷してご利用ください。

下記正に領収いたしました。

宛名

菊地 崇良 様

金額

2,178 円

但し

商品代金として(クレジットカード 利用)

株式会社経営科学出版

登録番号 : T4010401089677

〒541-0052 大阪府大阪市中央区安土町2丁目3-13大阪国際ビルディング13F

TEL : 06-6121-6211 FAX : 06-6268-0851

## 明細書

様

目付	商品名	金額
2023年09月10日	ライズ・アップ・ジャパン	10%対象 2,178円 (内税 198円)





領収書等貼付用紙

整理番号(大) 49

【使途項目】(該当する項目の□に✓をつける)

- 調査研究費     研修費     会議費     要請・陳情活動費     資料作成費
- 資料購入費     広報広聴費     人件費     事務所費     事務費

【支払者名】 ※領収書等で確認できる場合は記入不要

【支出額(政務活動費充当額)】

580 円

※ 領収書その他の証拠書類の貼付欄(重ならないように貼付すること)

領収書

大河原 ふゆこ 様

No.

金額

¥ 580-

但 リーフレット/冊 (送料含む)

2023年 9月 15日

上記正に領収いたしました

内 訳	円
税抜金額	円
消費税額( %)	円

M-MOT 代表 根本靖子



【使途の内容等】

『6歳までに伝えたいおはなしはじめの一步』 見本購入費として  
議会の質問に資するため 包括的性教育の調査

※出張については、出張記録簿を作成し添付する。

※その他の支出については、支出の内容や具体の品名等を記入する。(領収書等で確認できる場合は記入不要)

【按分による支出】 ※按分により充当する場合に記入する。

按分率(A) ( / ) 領収書等の金額(B) ( 円)

按分による政務活動費の支出額(A) × (B) 円 (1円未満端数切り捨て)

【按分率が1/2を超える場合はその理由】

領収書等貼付用紙

整理番号(大) 50

【使途項目】(該当する項目の□に✓をつける)

- 調査研究費
- 研修費
- 会議費
- 要請・陳情活動費
- 資料作成費
- 資料購入費
- 広報広聴費
- 人件費
- 事務所費
- 事務費

【支払者名】※領収書等で確認できる場合は記入不要

【支出額(政務活動費充当額)】

2,986 円

※ 領収書その他の証拠書類の貼付欄(重ならないように貼付すること)

領収書  
大河原ふゆこ様  
¥2,989-

領収日 2023年09月15日

領収書No. 00121128536

(伝票 No. 00121128536)

(内(10%)税抜 ¥3- 消費税 10% ¥0-)  
 (内(8%)税抜 ¥0- 消費税 8% ¥0-)  
 (内(非課税) ¥2,986-)上記消費税 0円を含みます  
 注) §は軽減税率(8%)適用商品

但し、書籍代として

上記正に領収いたしました 扱者 [Redacted]  
 ヤマト屋書店 仙台三越店 022-393-8541  
 宮城県仙台市青葉区一番町四丁目8-15  
 登録番号 T7370301001356

【使途の内容等】

書籍購入費 議会の質問に資するため。  
 教科書など、5とウヤク 389円、「おたけい道徳2」<sup>455円</sup>  
 「道徳2」728円、「道徳5」441円、「わたしたちの宮城」650円  
 レジ袋3円は除いて計上。

※出張については、出張記録簿を作成し添付する。

※その他の支出については、支出の内容や具体の品名等を記入する。(領収書等で確認できる場合は記入不要)

【按分による支出】 ※按分により充当する場合に記入する。

按分率(A) ( / ) 領収書等の金額(B) ( 2,989 円)

按分による政務活動費の支出額(A) × (B) 2,986 円 (1円未満端数切り捨て)

【按分率が1/2を超える場合はその理由】

【用途項目】(該当する項目の□に✓をつける)

- 調査研究費    研修費    会議費    要請・陳情活動費    資料作成費
- 資料購入費    広報広聴費    人件費    事務所費    事務費

【支払者名】※領収書等で確認できる場合は記入不要

大河原 美由子

【支出額(政務活動費充当額)】

3,260 円

※領収書その他の証拠書類の貼付欄(重ならないように貼付すること)

別添のとおり

5.9.15

【用途の内容等】

書籍「実践 包括的性教育-『国際セクシュアリティ教育ガイドンス』を  
活かす」

議会質問に資するため。包括的性教育の研究

※出張については、出張記録簿を作成し添付する。

※その他の支出については、支出の内容や具体の品名等を記入する。(領収書等で確認できる場合は記入不要)

【按分による支出】 ※按分により充当する場合に記入する。

按分率(A) (      /      )      領収書等の金額(B) (      円)

按分による政務活動費の支出額(A) × (B)      円 (1円未満端数切り捨て)

【按分率が1/2を超える場合はその理由】

注文番号503-1601370-3146230の領収書  
このページを印刷してご利用ください。

発行日: 2023年11月23日  
注文日: 2023年9月15日  
Amazon.co.jp 注文番号: 503-1601370-3146230  
ご請求額: ¥3,260

様

2023年9月15日に発送済み

注文商品

1点 実践 包括的性教育—『国際セクシュアリティ教育ガイダンス』を活かす, 樋上 典子  
販売: アマゾンジャパン合同会社

価格

¥2,750

コンディション: 新品

お届け先住所:  
大河原美由子

配送方法:  
お急ぎ便

支払い情報

支払い方法:  
Visa 下4桁 0397  
一括払い

商品の小計: ¥2,750  
配送料・手数料: ¥510

請求先住所:  
大河原美由子

注文合計: ¥3,260

ご請求額: ¥3,260

クレジットカードへの請求

Visa(下4けたが0397): 2023年9月15日: ¥3,260

注文の状況を確認するには、[注文内容](#)をご覧ください。

【使途項目】(該当する項目の□に✓をつける)

- 調査研究費    研修費    会議費    要請・陳情活動費    資料作成費
- 資料購入費    広報広聴費    人件費    事務所費    事務費

【支払者名】 ※領収書等で確認できる場合は記入不要

【支出額(政務活動費充当額)】

3,400 円

※ 領収書その他の証拠書類の貼付欄(重ならないように貼付すること)

領 収 証

太河原 芙由子 様 No. \_\_\_\_\_

★ ¥ 3,400 -

但 河に新報代 令和5年9月分として

令和5年 9月17日 上記正に領収いたしました

内 訳

税抜金額	3,148
消費税額等(8%)	252

〒989-3125 仙台市青葉区下町三丁目23-1

株式会社 渡辺新聞店

TEL 022-796-2724

FAX 022-796-2764

T937 00010233 02

コクヨ ウケ-77

【使途の内容等】

新聞代(9月分)

※出張については、出張記録簿を作成し添付する。

※その他の支出については、支出の内容や具体の品名等を記入する。(領収書等で確認できる場合は記入不要)

【按分による支出】 ※按分により充当する場合に記入する。

按分率(A) (     /     )     領収書等の金額(B) (     円)

按分による政務活動費の支出額(A) × (B)     円 (1円未満端数切り捨て)

【按分率が1/2を超える場合はその理由】

【使途項目】(該当する項目の□に✓をつける)

- 調査研究費    研修費    会議費    要請・陳情活動費    資料作成費
- 資料購入費    広報広聴費    人件費    事務所費    事務費

【支払者名】 ※領収書等で確認できる場合は記入不要

【支出額(政務活動費充当額)】

4,400 円

※ 領収書その他の証拠書類の貼付欄(重ならないように貼付すること)

2023年9月分 領収証 発証No.00008340-202309-1

齋藤 範夫 様

泉中央一丁目12-5-D

品名	部数	金額
河北新報セット※	1	4,400

合計金額  
**¥4,400**  
 (8%対象 4,400円)  
(消費税込み)

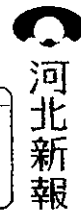

※ は軽減税率対象

※朝刊配達員随時募集中※

河北新報泉中央販売部  
 泉区泉中央2丁目25-3-102  
 TEL 371-6221  
 FAX 725-2857



イベント・アルバイト募集

などの情報はQRコードからアクセス!

毎度ご購読有難うございます  
 上記金額正に領収致しました  
 2023年9月20日 領収



【使途の内容等】

※出張については、出張記録簿を作成し添付する。

※その他の支出については、支出の内容や具体の品名等を記入する。(領収書等で確認できる場合は記入不要)

【按分による支出】 ※按分により充当する場合に記入する。

按分率(A) (      /      )      領収書等の金額(B) (      円)

按分による政務活動費の支出額(A) × (B)      円 (1円未満端数切り捨て)

【按分率が1/2を超える場合はその理由】

領収書等貼付用紙

整理番号(斎)

4

【使途項目】(該当する項目の□に✓をつける)

- 調査研究費    研修費    会議費    要請・陳情活動費    資料作成費
- 資料購入費    広報広聴費    人件費    事務所費    事務費

【支払者名】 ※領収書等で確認できる場合は記入不要

【支出額(政務活動費充当額)】

4,000 円

※ 領収書その他の証拠書類の貼付欄(重ならないように貼付すること)

ASA 朝日新聞サービスセンター  
1区 30番

照会番号  
269

領 収 証

齋藤 範夫様 2023年 9月分

銘 柄	部 数	金 額	合 計 金 額
朝日新聞 ※	1	4,000	4,000 円
※軽減税率対象 値引き			8%対象 4,000円(内消費税 296円)
			特 定 寄 附 金 領 収 書 記 載 日 付 : 2023年 9月 25日

便利なWEBサービスを開始しました!  
WEBからお休みのご連絡や各種お申込みを受け付けるサービスを開始しました。24時間365日ご利用頂けます。



〒981-3133 仙台市泉区泉中央1-37-1-102

ASA 泉 中 央  
所長 氣賀澤 浩平  
TEL 022-372-6295  
FAX 022-373-6170



【使途の内容等】

※出張については、出張記録簿を作成し添付する。

※その他の支出については、支出の内容や具体の品名等を記入する。(領収書等で確認できる場合は記入不要)

【按分による支出】 ※按分により充当する場合に記入する。

按分率(A) (      /      )      領収書等の金額(B) (      円)

按分による政務活動費の支出額(A) × (B)      円 (1円未満端数切り捨て)

【按分率が1/2を超える場合はその理由】

領収書等貼付用紙

【使途項目】(該当する項目の□に✓をつける)

- 調査研究費     研・修費     会議費     要請・陳情活動費     資料作成費
- 資料購入費     広報広聴費     人件費     事務所費     事務費

【支払者名】 ※領収書等で確認できる場合は記入不要

【支出額(政務活動費充当額)】

2,178 円

※ 領収書その他の証拠書類の貼付欄(重ならないように貼付すること)

別紙

2023. 9. 10

【使途の内容等】

議会質問に資するため

※出張については、出張記録簿を作成し添付する。

※その他の支出については、支出の内容や具体の品名等を記入する。(領収書等で確認できる場合は記入不要)

【按分による支出】 ※按分により充当する場合に記入する。

按分率(A) (    /    )    領収書等の金額(B) (       円)

按分による政務活動費の支出額(A) × (B)    円 (1円未満端数切り捨て)

【按分率が1/2を超える場合はその理由】



## 領収書

このページを印刷してご利用ください。

下記正に領収いたしました。

宛名	齋藤 範夫	様
金額	2,178 円	
但し	商品代金として(クレジットカード 利用)	

ダイレクト出版株式会社

登録番号：T5120001114988

〒541-0052 大阪府大阪市中央区安土町2丁目3-13大阪国際ビルディング13F

TEL：06-6268-0850 FAX：06-6268-0851

## 明細書

様

日付	商品名	金額
2023年09月10日	パワーゲーム	10%対象 2,178円 (内税 198円)

領収書等貼付用紙

整理番号(斎) 32

【使途項目】(該当する項目の□に✓をつける)

- 調査研究費     研修費     会議費     要請・陳情活動費     資料作成費
- 資料購入費     広報広聴費     人件費     事務所費     事務費

【支払者名】 ※領収書等で確認できる場合は記入不要

【支出額(政務活動費充当額)】

2,178 円

※ 領収書その他の証拠書類の貼付欄(重ならないように貼付すること)

別紙

2023. 9. 10

【使途の内容等】

議会質問に資するため

※出張については、出張記録簿を作成し添付する。

※その他の支出については、支出の内容や具体の品名等を記入する。(領収書等で確認できる場合は記入不要)

【按分による支出】 ※按分により充当する場合に記入する。

按分率(A) (      /      )      領収書等の金額(B) (      円)

按分による政務活動費の支出額(A) × (B)      円 (1円未満端数切り捨て)

【按分率が1/2を超える場合はその理由】

## 領収書

このページを印刷してご利用ください。

下記正に領収いたしました。

宛名	齋藤 範夫	様
金額	2,178 円	
但し	商品代金として(クレジットカード 利用)	

株式会社経営科学出版

登録番号：T4010401089677

〒541-0052 大阪府大阪市中央区安土町2丁目3-13大阪国際ビルディング13F

TEL：06-6121-6211 FAX：06-6268-0851

## 明細書

様

日付	商品名	金額
2023年09月10日	堤末果「月刊アンダーワールド」	10%対象 2,178円 (内税 198円)

領収書等貼付用紙

整理番号(斎) 33

【使途項目】(該当する項目の□に✓をつける)

- 調査研究費    研修費    会議費    要請・陳情活動費    資料作成費
- 資料購入費    広報広聴費    人件費    事務所費    事務費

【支払者名】 ※領収書等で確認できる場合は記入不要

【支出額(政務活動費充当額)】

3,278 円

※ 領収書その他の証拠書類の貼付欄(重ならないように貼付すること)

別紙

2023.9.10

【使途の内容等】

議会質問に資するため

※出張については、出張記録簿を作成し添付する。

※その他の支出については、支出の内容や具体の品名等を記入する。(領収書等で確認できる場合は記入不要)

【按分による支出】 ※按分により充当する場合に記入する。

按分率(A) (      /      )      領収書等の金額(B) (      円)

按分による政務活動費の支出額(A) × (B)      円 (1円未満端数切り捨て)

【按分率が1/2を超える場合はその理由】

## 領収書

このページを印刷してご利用ください。

下記正に領収いたしました。

宛名	齋藤 範夫	様
金額	3,278 円	
但し	商品代金として(クレジットカード 利用)	

ダイレクト出版株式会社

登録番号 : T5120001114988

〒541-0052 大阪府大阪市中央区安土町2丁目3-13大阪国際ビルディング13F

TEL : 06-6268-0850 FAX : 06-6268-0851

## 明細書

様

日付	商品名	金額
2023年09月10日	NEW HISTORY	10%対象 3,278円 (内税 298円)

【使途項目】(該当する項目の□に✓をつける)

- 調査研究費    研修費    会議費    要請・陳情活動費    資料作成費
- 資料購入費    広報広聴費    人件費    事務所費    事務費

【支払者名】 ※領収書等で確認できる場合は記入不要

【支出額(政務活動費充当額)】

2,178 円

※ 領収書その他の証拠書類の貼付欄(重ならないように貼付すること)

別紙

2023.9.10

【使途の内容等】

議会質問に資するため

※出張については、出張記録簿を作成し添付する。

※その他の支出については、支出の内容や具体の品名等を記入する。(領収書等で確認できる場合は記入不要)

【按分による支出】 ※按分により充当する場合に記入する。

按分率(A) (        /        )        領収書等の金額(B) (        円)

按分による政務活動費の支出額(A) × (B)        円 (1円未満端数切り捨て)

【按分率が1/2を超える場合はその理由】

## 領収書

このページを印刷してご利用ください。

下記正に領収いたしました。

宛名	齋藤 範夫	様
金額	2,178 円	
但し	商品代金として(クレジットカード 利用)	

ダイレクト出版株式会社

登録番号：T5120001114988

〒541-0052 大阪府大阪市中央区安土町2丁目3-13大阪国際ビルディング13F

TEL：06-6268-0850 FAX：06-6268-0851

## 明細書

様

日付	商品名	金額
2023年09月10日	～和の学び舎～「日本志塾」	10%対象 2,178円 (内税 198円)

領収書等貼付用紙

【使途項目】(該当する項目の□に✓をつける)

- 調査研究費     研修費     会議費     要請・陳情活動費     資料作成費
- 資料購入費     広報広聴費     人件費     事務所費     事務費

【支払者名】 ※領収書等で確認できる場合は記入不要

【支出額(政務活動費充当額)】

4,928 円

※ 領収書その他の証拠書類の貼付欄(重ならないように貼付すること)

別紙

2023.9.10

【使途の内容等】

議会質問に資するため

※出張については、出張記録簿を作成し添付する。

※その他の支出については、支出の内容や具体の品名等を記入する。(領収書等で確認できる場合は記入不要)

【按分による支出】 ※按分により充当する場合に記入する。

按分率(A) (      /      )      領収書等の金額(B) (      円)

按分による政務活動費の支出額(A) × (B)      円 (1円未満端数切り捨て)

【按分率が1/2を超える場合はその理由】



## 領収書

このページを印刷してご利用ください。

下記正に領収いたしました。

宛名	齋藤 範夫	様
金額	4,928 円	
但し	商品代金として(クレジットカード 利用)	

ダイレクト出版株式会社

登録番号：T5120001114988

〒541-0052 大阪府大阪市中央区安土町2丁目3-13大阪国際ビルディング13F

TEL：06-6268-0850 FAX：06-6268-0851

## 明細書

様

日付	商品名	金額
2023年09月10日	ルネサンスアカデミア	10%対象 4,928円 (内税 448円)



領収書等貼付用紙

整理番号(会)

1

【使途項目】(該当する項目の□に✓をつける)

- 調査研究費    研修費    会議費    要請・陳情活動費    資料作成費
- 資料購入費    広報広聴費    人件費    事務所費    事務費

【支払者名】 ※領収書等で確認できる場合は記入不要

【支出額(政務活動費充当額)】

12,300 円

※ 領収書その他の証拠書類の貼付欄(重ならないように貼付すること)

領 収 証

2023年 9月分

仙台市青葉区国分町  
3-7-1 仙台市役所

せんだい 自民・参政の会 様

銘柄	部数	金額
河北新報 ※	1	(税込) ¥4,400
産経新聞 ※	1	(税込) ¥3,900
毎日新聞 ※	1	(税込) ¥4,000
※は軽減税率対象商品		

合 計	
(税込)	¥12,300
内消費税	¥911
8%対象	¥12,300
内消費税	¥911

上 杉 支 店   TEL 022-222-2844  
仙台市青葉区上杉3丁目9-32  
登録番号 T4370001007607

上記正に領収しました

 **河北仙販** (裏面もご確認ください)



2023年 9月 22日

【使途の内容等】

河北・産経・毎日新聞   9月分

※出張については、出張記録簿を作成し添付する。

※その他の支出については、支出の内容や具体の品名等を記入する。(領収書等で確認できる場合は記入不要)

【按分による支出】 ※按分により充当する場合に記入する。

按分率(A) (      /      )      領収書等の金額(B) (      円)

按分による政務活動費の支出額(A) × (B)      円 (1円未満端数切り捨て)

【按分率が1/2を超える場合はその理由】

領収書等貼付用紙

【使途項目】(該当する項目の□に✓をつける)

調査研究費    研修費    会議費    要請・陳情活動費    資料作成費  
 資料購入費    広報広聴費    人件費    事務所費    事務費

【支払者名】 ※領収書等で確認できる場合は記入不要      【支出額(政務活動費充当額)】

4,000 円

※ 領収書その他の証拠書類の貼付欄(重ならないように貼付すること)

No. 29343 河北上杉 213- **領収証** **ASA**

国分町3丁目7-1  
 仙台市役所  
 せんだい自民・参政の会 様

年月	購読銘柄	※軽減税率対象	部数	金額
2309	朝日新聞	※	1	4,000

2023年09月分

合計金額
4,000円
内消費税 296円
2023年9月26日
登録番号 T1370001006867

8%対象 4,000円(内消費税 296円)  
 10%対象 0円(内消費税 0円)

\*ASA仙台中央\*  
 仙台市泉区泉中央1-37-1  
 TEL022-341-4040 FAX341-3144

朝日新聞仙台中央販売株式会社  
 仙台市泉区泉中央1-37-1  
 TEL 341-4040

合販仙朝  
社売台日  
支株中新  
印式央聞

毎度ご購読ありがとうございます。上記金額正に領収しました。領収金額には消費税が含まれています。個人情報取り扱いについては裏面をご確認ください。

【使途の内容等】

朝日新聞 9月分

※出張については、出張記録簿を作成し添付する。  
 ※その他の支出については、支出の内容や具体の品名等を記入する。(領収書等で確認できる場合は記入不要)

【按分による支出】 ※按分により充当する場合に記入する。

按分率(A) (      /      )      領収書等の金額(B) (      円)

按分による政務活動費の支出額(A) × (B)      円 (1円未満端数切り捨て)

【按分率が1/2を超える場合はその理由】



政務活動費支払証明書(会派用)

整理番号(跡) 27

【使途項目】(該当する項目の□に✓をつける)	
<input type="checkbox"/> 調査研究費	<input type="checkbox"/> 研修費
<input type="checkbox"/> 会議費	<input type="checkbox"/> 要請・陳情活動費
<input type="checkbox"/> 資料作成費	<input type="checkbox"/> 資料購入費
<input type="checkbox"/> 広報広聴費	<input type="checkbox"/> 人件費
<input type="checkbox"/> 事務所費	<input type="checkbox"/> 事務費
<input checked="" type="checkbox"/> 資料購入費	
【支出年月日】	【支出額(政務活動費充当額)】
令和5年10月10日	2,200 円
【支払先(所在・名称)】	
河北山梨	
【使途の内容等】	
河北新報電子アクセス利用料 (9月分利用料)	
※出張については、出張記録簿を作成し添付する。 ※その他の支出については、支出の内容や具体の品名等を記入する。	
【「領収書」を徴し難かった理由】	
カード払いのため 明細を添付	
※旅費に航空賃が含まれる場合は、その所要額を証明する書類が必要です。	
【按分による支出】 ※按分により支出する場合に記入する。	
按分率(A) ( / )	支払金額(B) ( 円)
按分による政務活動費の支出額(A) × (B)	円 (1円未満端数切り捨て)
【按分率が1/2を超える場合はその理由】	

上記のとおり相違ないことを証明します。

令和6年3月31日

会派名 せんだい自民・参政の会

代表者名 跡部 薫



経理責任者名 齋藤 範夫



## 三井住友カード

## 2023年10月10日のお支払い明細

2023年9月25日 発行

お名前	跡部 薫 様	金融機関	***
お支払い日	2023年10月10日 (火)	支店	**
お支払い合計額	****	科目	*
カード名称/ お問合せ番号/ 加入・切替日	ANA VISA Suicaカード [Redacted] 2009年2月17日		

お客さまの個人情報保護のため、会員番号を非表示としております。  
 お問い合わせの際はカード番号をご準備のうえ、お問い合わせください。

1/1ページ

ご利用日	ご利用店名	ご利用金額	支払区分	今回回数	お支払い金額	(お支払い総額)		(内手数料)		備考
						現地通貨額	略称	換算レート	換算日	
跡部 薫 様	ご利用分 [Redacted] (ANAVISASuicaカード)									
****	**		**	*	*	**				*
****	**		***	*	*	***				*
****	*****		***	*	*	***				*
23/09/01	河北新報データベース	2,200	1	1	2,200					◎ ←
****	*****		***	*	*	***				*
[Redacted]	[Redacted]	[Redacted]		1	1	[Redacted]				◎
	*****					***				

1/1ページ

【使途項目】(該当する項目の□に✓をつける)

- 調査研究費     研修費     会議費     要請・陳情活動費     資料作成費
- 資料購入費     広報広聴費     人件費     事務所費     事務費

【支払者名】 ※領収書等で確認できる場合は記入不要

【支出額(政務活動費充当額)】

4400 円

※ 領収書その他の証拠書類の貼付欄(重ならないように貼付すること)

領 収 証

2023年10月分

仙台市青葉区双葉ヶ丘  
1-30-22

跡部 薫 様

銘 柄	部 数	金 額
河北新報 ※	1 (税込)	¥4,400

合 計	
(税込)	¥4,400
内消費税	¥326
8%対象	¥4,400
内消費税	¥326

※は軽減税率対象商品  
購読料お支払いは口座振替クレジット払いが便利です  
台 原 支 店    TEL 022-234-3614  
仙台市青葉区北根2丁目6-15  
登録番号 T4370001007607

上記正に領収しました  
2023年10月26日



河北仙販

※裏面もご確認ください



【使途の内容等】

河北新報 (10冊分) 随時用

※出張については、出張記録簿を作成し添付する。

※その他の支出については、支出の内容や具体の品名等を記入する。(領収書等で確認できる場合は記入不要)

【按分による支出】 ※按分により充当する場合に記入する。

按分率(A) (    /    )    領収書等の金額(B) (    円)

按分による政務活動費の支出額(A) × (B)    円 (1円未満端数切り捨て)

【按分率が1/2を超える場合はその理由】



政務活動費支払証明書(会派用)

整理番号(跡) 29

【使途項目】(該当する項目の□に✓をつける)	
<input type="checkbox"/> 調査研究費	<input type="checkbox"/> 研修費
<input type="checkbox"/> 会議費	<input type="checkbox"/> 要請・陳情活動費
<input type="checkbox"/> 資料作成費	<input type="checkbox"/> 資料購入費
<input type="checkbox"/> 広報広聴費	<input type="checkbox"/> 人件費
<input type="checkbox"/> 事務所費	<input type="checkbox"/> 事務費
<input checked="" type="checkbox"/> 資料購入費	
【支出年月日】	【支出額(政務活動費充当額)】
令和5年11月10日	2,200 円
【支払先(所在・名称)】	
河北山梨	
【使途の内容等】	
河北新報電子アクセス利用料 (10月分利用料)	
※出張については、出張記録簿を作成し添付する。 ※その他の支出については、支出の内容や具体の品名等を記入する。	
【「領収書」を徴し難かった理由】	
カード払いのため 明細を添付	
※旅費に航空賃が含まれる場合は、その所要額を証明する書類が必要です。	
【按分による支出】 ※按分により支出する場合に記入する。	
按分率(A) (     /     )	支払金額(B) (                      円)
按分による政務活動費の支出額(A) × (B)	円 (1円未満端数切り捨て)
【按分率が1/2を超える場合はその理由】	

上記のとおり相違ないことを証明します。

令和6年3月31日

会派名 せんだい自民・参政の会

代表者名 跡部 薫



経理責任者名 斎藤 範夫



## 三井住友カード

## 2023年11月10日のお支払い明細

2023年10月25日 発行

お名前	跡部 薫 様	金融機関	***
お支払い日	2023年11月10日 (金)	支店	**
お支払い合計額	****	科目	*
	ANA VISA Suicaカード		
カード名称/ お問合せ番号/ 加入・切替日	2009年2月17日		

お客さまの個人情報保護のため、会員番号を非表示としております。  
 お問い合わせの際はカード番号をご準備のうえ、お問い合わせください。

1/1ページ

ご利用日	ご利用店名	ご利用 金額	支払 区分	今回 回数	お支払い金額	(お支払い総額)		(内手数料)		備 考
						現地通貨額	略称	換算レート	換算日	
跡部 薫 様	ご利用分									
**** **			** *	*	**					*
**** **			*** *	*	***					*
**** *****			*** *	*	***					*
23/10/02	河北新報データベース	2,200	1	1	2,200					◎ ←
**** *****			*** *	*	***					*
										◎
	<お支払金額総合計>				25,846					

1/1ページ

【使途項目】(該当する項目の□に✓をつける)

- 調査研究費    研修費    会議費    要請・陳情活動費    資料作成費
- 資料購入費    広報広聴費    人件費    事務所費    事務費

【支払者名】 ※領収書等で確認できる場合は記入不要

【支出額(政務活動費充当額)】

4,000 円

※ 領収書その他の証拠書類の貼付欄(重ならないように貼付すること)

**領収証**      **ASA**

No. 20370 〇2区 649-  
双葉ヶ丘一丁目 30-22

**跡部 薫 様**

年月	購読銘柄	※軽減税率対象	部数	金額
2310	朝日新聞統合版	※	1	4,000

2023年10月分

合計金額

4,000円

内消費税 296円

2023年10月25日

登録番号 T1370002008342

8%対象 4,000円(内消費税 296円)  
10%対象 0円(内消費税 0円)

購読料のお支払いには  
便利な口座振替をどうぞ!  
お問い合わせは⇒⇒⇒⇒

ASA 泉南部

庄子文隆

〒981-8003 仙台市泉区南光台3-18-11

TEL 271-1449 FAX 233-1064

毎度ご厚意有難うございます。上記金額正に領収致しました。領収金額には消費税が含まれています。個人情報取り扱いについては裏面をご確認ください。

【使途の内容等】

朝日新聞 (10 冊分)

※出張については、出張記録簿を作成し添付する。

※その他の支出については、支出の内容や具体の品名等を記入する。(領収書等で確認できる場合は記入不要)

【按分による支出】 ※按分により充当する場合に記入する。

按分率(A) (      /      )      領収書等の金額(B) (      円)

按分による政務活動費の支出額(A) × (B)      円 (1円未満端数切り捨て)

【按分率が1/2を超える場合はその理由】



領収書等貼付用紙

【使途項目】(該当する項目の□に✓をつける)

- 調査研究費    研修費    会議費    要望・陳情活動    資料作成費
- 資料購入費    広報広聴費    人件費    事務所費    事務費

【支払者名】 ※領収書等で確認できる場合は記入不要

菊地 崇良

【支出額(政務活動費充当額)】

2,420 円

※ 領収書その他の証拠書類の貼付欄(重ならないように貼付すること)

別添のとおり

【使途の内容等】

書籍『別室登校法:学校心理学プラクティス1』

※出張については、出張記録簿を作成し添付する。

※その他の支出については、支出の内容や具体の品名等を記入する。(領収書等で確認できる場合は記入不要)

【按分による支出】 ※按分により充当する場合に記入する。

按分率(A) (        /        )        領収書等の金額(B) ( 2,420 円)

按分による政務活動費の支出額(A) × (B)        2,420        円 (1円未満端数切り捨て)

【按分率が1/2を超える場合はその理由】

教育行政、いじめ・不登校問題に関する知見に資するため

注文番号503-8677115-2991846の領収書

このページを印刷してご利用ください。

発行日: 2024年1月23日  
注文日: 2023年10月2日  
Amazon.co.jp 注文番号: 503-8677115-2991846  
ご請求額: ¥2,420

菊地 崇良 様

2023年10月2日に発送済み

注文商品 価格  
1点 別室登校法: 学校心理学プラクティス1 学校と適応指導教室での不登校支援と集団社会療法 (学  
校心理学プラクティス 1), 中村 恵子 ¥2,420  
販売: アマゾンジャパン合同会社

コンディション: 新品

お届け先住所:  
菊地 崇良  
984-0038  
宮城県 仙台市若林区伊在  
1-12-27

配送方法:  
お急ぎ便

支払い情報

支払い方法:  
Visa 下4桁 7011

商品の小計: ¥2,420  
配送料・手数料: ¥0

請求先住所:  
菊地 崇良  
984-0038  
宮城県 仙台市若林区伊在  
1-12-27

注文合計: ¥2,420

ご請求額: ¥2,420

クレジットカードへの請求

Visa(下4けたが7011): 2023年10月2日: ¥2,420

注文の状況を確認するには、注文内容をご覧ください。

【使途項目】(該当する項目の□に✓をつける)

- 調査研究費     研修費     会議費     要望・陳情活動
- 資料作成費
- 資料購入費     広報広聴費     人件費     事務所費
- 事務費

【支払者名】 ※領収書等で確認できる場合は記入不要

菊地 崇良

【支出額(政務活動費充当額)】

2,178 円

※ 領収書その他の証拠書類の貼付欄(重ならないように貼付すること)

別添のとおり

【使途の内容等】

資料代(ライズアップジャパン) / 10月分

※出張については、出張記録簿を作成し添付する。

※その他の支出については、支出の内容や具体の品名等を記入する。(領収書等で確認できる場合は記入不要)

【按分による支出】 ※按分により充当する場合に記入する。

按分率(A) (     /     )     領収書等の金額(B) ( 2,178 円)

按分による政務活動費の支出額(A) × (B)     2,178     円 (1円未満端数切り捨て)

【按分率が1/2を超える場合はその理由】

地方自治並びに地方議会に関する課題の把握に資するため

国内の情報が及ぼす

## 領収書 (再発行)

このページを印刷してご利用ください。

下記正に領収いたしました。

宛名

菊地 崇良 様

金額

2,178 円

但し

商品代金として(クレジットカード 利用)

株式会社経営科学出版

登録番号：T4010401089677

〒541-0052 大阪府大阪市中央区安土町2丁目3-13大阪国際ビルディング13F

TEL：06-6121-6211 FAX：06-6268-0851

## 明細書

様

日付	商品名	金額
2023年10月10日	ライス・アップ・ジャパン	10%対象 2,178円 (内税 198円)



領収書等貼付用紙

整理番号 (菊) 87

【使途項目】(該当する項目の□に✓をつける)

- 調査研究費    研修費    会議費    要望・陳情活動    資料作成費
- 資料購入費    広報広聴費    人件費    事務所費    事務費

【支払者名】 ※領収書等で確認できる場合は記入不要

菊地 崇良

【支出額(政務活動費充当額)】

3,400 円

※ 領収書その他の証拠書類の貼付欄(重ならないように貼付すること)

 読売新聞 領収書

区域019 全戸0718 お問合せNo 04542

お名前 菊地 崇良 様

伊在一丁目12-27

05年 9月分

銘 柄	部 数	金 額	◇左記の通り領収しました
1 読売新聞	1	3,400	10
2			
3			
合 計		3,400 円	領収日 5年 9月 5日

 読売センター南小泉

所長 瀧 徳 助

仙台市若林区南小泉4-20-20 ☎ 022-286-6045

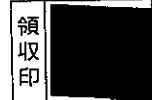

※この面もあわせて内容を十分お読みください。

【使途の内容等】

読売新聞 令和5年9月分

※出張については、出張記録簿を作成し添付する。

※その他の支出については、支出の内容や具体の品名等を記入する。(領収書等で確認できる場合は記入不要)

【按分による支出】 ※按分により充当する場合に記入する。

按分率(A) (      /      )      領収書等の金額(B) (      3,400      円)

按分による政務活動費の支出額(A) × (B)      3,400      円 (1円未満端数切り捨て)

【按分率が1/2を超える場合はその理由】

政務活動全般に関する情報資料のため

領収書等貼付用紙

整理番号 (菊) 88

【使途項目】(該当する項目の□に✓をつける)

- 調査研究費     研修費     会議費     要望・陳情活動
- 資料作成費
- 資料購入費     広報広聴費     人件費     事務所費
- 事務費

【支払者名】※領収書等で確認できる場合は記入不要

菊地 崇良

【支出額(政務活動費充当額)】

3,900 円

※ 領収書その他の証拠書類の貼付欄(重ならないように貼付すること)

SZ 999  
 菊地 たかよし 事務所 様  
 伊在1丁目12-27

R5年9月分  
 26区

領収証

薬

品名	数量	金額
産経新聞※ ※は軽減税率8%(消費税288)	1	3,900
合計		3,900

取扱紙  
 2700円  
 毎産経新聞  
 スポーツニッポン  
 サンスポ  
 F B I  
 小学生新聞  
 毎日ウイーク  
 サンデー毎日

R5年10月15日 領収額 3,900 円(税込)  
 右の通り領収致しました。(消費税込)  
 登録番号T5370001021227

(株)御國商事  
 毎日新聞 長町専売所  
 毎日・産経 南小泉販売所  
 若林区河原町 2-4-13  
 TEL・FAX 022-263-2541

ご愛読ありがとうございます。

【使途の内容等】

産経新聞 令和5月9月分

※出張については、出張記録簿を作成し添付する。

※その他の支出については、支出の内容や具体の品名等を記入する。(領収書等で確認できる場合は記入不要)

【按分による支出】 ※按分により充当する場合に記入する。

按分率(A) (    /    )    領収書等の金額(B) ( 3,900 円)

按分による政務活動費の支出額(A) × (B)    3,900 円 (1円未満端数切り捨て)

【按分率が1/2を超える場合はその理由】

政務活動全般に関する情報資料のため

領収書等貼付用紙

整理番号 (第) 89

【使途項目】(該当する項目の□に✓をつける)

- 調査研究費    研修費    会議費    要望・陳情活動
- 資料作成費
- 資料購入費    広報広聴費    人件費    事務所費    事務費

【支払者名】 ※領収書等で確認できる場合は記入不要

菊地 崇良

【支出額(政務活動費充当額)】

3,400 円

※ 領収書その他の証拠書類の貼付欄(重ならないように貼付すること)

領 収 証

2023年 9月分

仙台市若林区伊在  
1-12-27

菊地たかよし事務所 様

銘柄	部数	金額
河北朝刊 ※	1 (税込)	¥3,400

※は軽減税率対象商品

新聞購読料は口座振替かクレジットカードが便利です  
荒井支店 TEL 022-287-3050  
仙台市若林区荒井4丁目14-29  
登録番号 T4370001007607

合 計	
(税込)	¥3,400
内消費税	¥252
8%対象	¥3,400
内消費税	¥252

上記正に領収しました

2023 年 10 月 15 日

お知らせ

クレジットカード  
払いのお手続き  
が、インターネッ  
トからできるよう  
になりました。

詳しくはこちら



61-15-150-001



【使途の内容等】

河北新報 令和5年9月分

※出張については、出張記録簿を作成し添付する。

※その他の支出については、支出の内容や具体的品名等を記入する。(領収書等で確認できる場合は記入不要)

【按分による支出】 ※按分により充当する場合に記入する。

按分率(A) (     /     )     領収書等の金額(B) (   3,400   円)

按分による政務活動費の支出額(A) × (B)     3,400   円 (1円未満端数切り捨て)

【按分率が1/2を超える場合はその理由】

政務活動全般に関する情報資料のため

領収書等貼付用紙

整理番号(菊) 90

【使途項目】(該当する項目の□に✓をつける)	
<input type="checkbox"/> 調査研究費	<input type="checkbox"/> 研修費
<input type="checkbox"/> 会議費	<input type="checkbox"/> 要望・陳情活動費
<input checked="" type="checkbox"/> 資料購入費	<input type="checkbox"/> 資料作成費
<input type="checkbox"/> 広報広聴費	<input type="checkbox"/> 事務所費
<input type="checkbox"/> 人件費	<input type="checkbox"/> 事務費
【支払者名】 ※領収書等で確認できる場合は記入不要 菊地 崇良	【支出額(政務活動費充当額)】 1,200 円
※ 領収書その他の証拠書類の貼付欄(重ならないように貼付すること)	

No. _____	
領収書 菊地 崇良 様	
★ ￥ 1,200 円	
但 書籍代として	
2023 年	10 月 28 日
上記まさに領収いたしました	
Signature	

--

【使途の内容等】 教育の未来を考えるネットワーク教育小劇集「そして夕陽のにあう町で」
※出張については、出張記録簿を作成し添付する。 ※その他の支出については、支出の内容や具体の品名等を記入する。(領収書等で確認できる場合は記入不要)

【按分による支出】 ※按分により充当する場合に記入する。 按分率(A) (     /     )     領収書等の金額(B) (   1,200   円) 按分による政務活動費の支出額(A) × (B)     1,200   円 (1円未満端数切り捨て)
【按分率が1/2を超える場合はその理由】  生涯学習教育に係る政策形成に資する情報資料のため



領収書等貼付用紙

整理番号(大) **53**

【使途項目】(該当する項目の□に✓をつける)

- 調査研究費     研修費     会議費     要請・陳情活動費     資料作成費
- 資料購入費     広報広聴費     人件費     事務所費     事務費

【支払者名】※領収書等で確認できる場合は記入不要

大河原 美由子

【支出額(政務活動費充当額)】

3,030 円

※ 領収書その他の証拠書類の貼付欄(重ならないように貼付すること)

別添のとおり

5.10.19

【使途の内容等】

書籍代  
議会の質問に資するため、知恵教育、自然保育の研究

※出張については、出張記録簿を作成し添付する。

※その他の支出については、支出の内容や具体の品名等を記入する。(領収書等で確認できる場合は記入不要)

【按分による支出】 ※按分により充当する場合に記入する。

按分率(A) (      /      )      領収書等の金額(B) (      円)

按分による政務活動費の支出額(A) × (B)      円 (1円未満端数切り捨て)

【按分率が1/2を超える場合はその理由】

注文番号249-9656325-6948607の領収書  
このページを印刷してご利用ください。

発行日: 2023年11月23日  
注文日: 2023年10月19日  
Amazon.co.jp 注文番号: 249-9656325-6948607  
ご請求額: ¥3,030

様

2023年10月25日に発送済み

注文商品

価格

1点 森のわらべ手仕事帖 ~親子で楽しむ自然な暮らし, 自然育児 森のわらべ多治見園  
販売: アマゾンジャパン合同会社

¥1,650

コンディション: 新品

1点 お母ちゃん革命 (~日本一アツイ多治見の森のようちえんの物語~), 浅井 智子&森のわらべ多治見園  
販売: いつもショップ (出品者のプロフィール)

¥1,380

コンディション: 中古品 - 良い

通常使用による若干の使用感がありますが、良好なコンディションです。迅速、安全のAmazon配送センターよりのお届けとなります。配送確認・返品・返金等のお問い合わせにつきましてAmazon.co.jpカスタマーサービスが丁寧に対応させていただきますので安心してご利用頂けます。

お届け先住所:  
大河原美由子

配送方法:  
通常配送

支払い情報

支払い方法:  
Visa 下4桁 0397  
一括払い

商品の小計: ¥3,030  
配送料・手数料: ¥410

請求先住所:  
大河原美由子

注文合計: ¥3,440  
割引: -¥410

ご請求額: ¥3,030

クレジットカードへの請求

Visa(下4けたが0397): 2023年10月25日: ¥3,030

注文の状況を確認するには、[注文内容](#)をご覧ください。

領収書等貼付用紙

整理番号(大) 54

<p>【使途項目】(該当する項目の□に✓をつける)</p> <p> <input type="checkbox"/> 調査研究費   <input type="checkbox"/> 研修費   <input type="checkbox"/> 会議費   <input type="checkbox"/> 要請・陳情活動費   <input type="checkbox"/> 資料作成費  <input checked="" type="checkbox"/> 資料購入費   <input type="checkbox"/> 広報広聴費   <input type="checkbox"/> 人件費   <input type="checkbox"/> 事務所費   <input type="checkbox"/> 事務費 </p>	
<p>【支払者名】 ※領収書等で確認できる場合は記入不要</p> <p>大河原 美由子</p>	<p>【支出額(政務活動費充当額)】</p> <p>948 円</p>
<p>※ 領収書その他の証拠書類の貼付欄(重ならないように貼付すること)</p> <p>別添のとおり</p> <p style="text-align: right;">5.10.30</p>	
<p>【使途の内容等】</p> <p>書籍代 議会の質問に資するため、市政調査分析手法の研究</p> <p>※出張については、出張記録簿を作成し添付する。          ※その他の支出については、支出の内容や具体の品名等を記入する。(領収書等で確認できる場合は記入不要)</p>	
<p>【按分による支出】 ※按分により充当する場合に記入する。</p> <p>按分率(A) (     /     )     領収書等の金額(B) (     円)</p> <p>按分による政務活動費の支出額(A) × (B)     円 (1円未満端数切り捨て)</p> <p>【按分率が1/2を超える場合はその理由】</p>	



注文番号249-1908074-4811806の領収書  
このページを印刷してご利用ください。

発行日: 2023年11月23日  
注文日: 2023年10月30日  
Amazon.co.jp 注文番号: 249-1908074-4811806  
ご請求額: ¥948

様

2023年10月31日に発送済み

## 注文商品

価格

1点「原因と結果」の経済学——データから真実を見抜く思考法, 中室牧子  
販売: ブックス新神戸 (出品者のプロフィール)

¥598

コンディション: 中古品 - 非常に良い

(重要) 説明全文の未読が原因のクレームは一切受けません。(状態) 帯なし。カバーにスレ。書き込み無し(極軽微な見返しはご容赦を)。本文はとて素晴らしいです。(お願い) 送付先住所の番地と部屋番号の記載を忘れないようお願いします。住所不備で返送されてきた時は商品代みの返金となり送料分は戻りません。場合によっては別に手数料を頂戴する事もあります。なお梱包はプチプチ無しの簡易包装です。プチプチの必要な方はそれを明記したお店で購入して下さい。当店では希望されても対応出来ません。原則として土日祭の発送はしていません。商品はお客様に手渡しではなく郵便受けに投函となり基本的にゆうメール使用で追跡番号は無く時間指定も出来ません。土曜と日曜と祭日の配達はありません。到着予定は地区によりますが、発送日の翌日から三日後で日曜祭日を挟むとその分延びます。なお複数購入の送料割引については当店は実施しておりません。数冊を同時に注文され同梱で送付した場合でも別々に送料はいただきますのでご了承願います。(Y-5804-pc10-b6)

お届け先住所:  
大河原美由子

配送方法:  
通常配送

## 支払い情報

支払い方法:  
Visa 下4桁 0397  
一括払い

商品の小計: ¥598  
配送料・手数料: ¥350

請求先住所:  
大河原美由子

注文合計: ¥948

ご請求額: ¥948

クレジットカードへの請求

Visa(下4けたが0397): 2023年10月31日: ¥948

注文の状況を確認するには、注文内容をご覧ください。

領収書等貼付用紙

整理番号(大) 55

【使途項目】(該当する項目の□に✓をつける)

- 調査研究費    研修費    会議費    要請・陳情活動費    資料作成費
- 資料購入費    広報広聴費    人件費    事務所費    事務費

【支払者名】※領収書等で確認できる場合は記入不要

大河原 美由子

【支出額(政務活動費充当額)】

1,078 円

※ 領収書その他の証拠書類の貼付欄(重ならないように貼付すること)

別添のとおり

5. 10. 30

【使途の内容等】

書籍代

議会の質問に資するため、市政調査分析手法の研究。

※出張については、出張記録簿を作成し添付する。

※その他の支出については、支出の内容や具体の品名等を記入する。(領収書等で確認できる場合は記入不要)

【按分による支出】 ※按分により充当する場合に記入する。

按分率(A) (      /      )      領収書等の金額(B) (      円)

按分による政務活動費の支出額(A) × (B)      円 (1円未満端数切り捨て)

【按分率が1/2を超える場合はその理由】

注文番号249-9638187-6048669の領収書  
このページを印刷してご利用ください。

発行日: 2023年11月23日  
注文日: 2023年10月30日  
Amazon.co.jp 注文番号: 249-9638187-6048669  
ご請求額: ¥1,078

様

2023年10月31日に発送済み

注文商品

1点 データ分析読解の技術 (中公新書ラクレ, 756), 菅原 琢  
販売: アマゾンジャパン合同会社

価格

¥1,078

コンディション: 新品

お届け先住所:  
大河原美由子

配送方法:  
通常配送

支払い情報

支払い方法:  
Visa 下4桁 0397  
一括払い

商品の小計: ¥1,078  
配送料・手数料: ¥410

請求先住所:  
大河原美由子

注文合計: ¥1,488  
割引: -¥410

ご請求額: ¥1,078

クレジットカードへの請求

Visa(下4けたが0397): 2023年10月31日: ¥1,078

注文の状況を確認するには、[注文内容](#)をご覧ください。

<p>【使途項目】(該当する項目の□に✓をつける)</p> <p> <input type="checkbox"/> 調査研究費   <input type="checkbox"/> 研修費   <input type="checkbox"/> 会議費   <input type="checkbox"/> 要請・陳情活動費   <input type="checkbox"/> 資料作成費  <input type="checkbox"/> 資料購入費   <input type="checkbox"/> 広報広聴費   <input type="checkbox"/> 人件費   <input type="checkbox"/> 事務所費   <input type="checkbox"/> 事務費 </p>	
<p>【支払者名】 ※領収書等で確認できる場合は記入不要</p> <p>大河原 芙由子</p>	<p>【支出額(政務活動費充当額)】</p> <p>3,300 円</p>
<p>※ 領収書その他の証拠書類の貼付欄(重ならないように貼付すること)</p> <p>別添のとおり</p> <p style="text-align: right;">5. 10. 30</p>	
<p>【使途の内容等】</p> <p>書籍代 議会の質問に資するため、政策立案手法の研究。</p> <p>※出張については、出張記録簿を作成し添付する。          ※その他の支出については、支出の内容や具体の品名等を記入する。(領収書等で確認できる場合は記入不要)</p>	
<p>【按分による支出】 ※按分により充当する場合に記入する。</p> <p>按分率(A) (      /      )      領収書等の金額(B) (      円)</p> <p>按分による政務活動費の支出額(A) × (B)      円 (1円未満端数切り捨て)</p> <p>【按分率が1/2を超える場合はその理由】</p>	

注文番号249-1687566-0471061の領収書  
このページを印刷してご利用ください。

発行日: 2023年11月23日  
注文日: 2023年10月30日  
Amazon.co.jp 注文番号: 249-1687566-0471061  
ご請求額: ¥3,300

様

2023年10月31日に発送済み

注文商品	価格
1点 政策立案の技法(第2版): 問題解決を「成果」に結び付ける8つのステップ, ユージン・バーダック 販売: アマゾンジャパン合同会社	¥3,300
コンディション: 新品	

お届け先住所:  
大河原美由子

配送方法:  
通常配送

支払い情報

支払い方法:  
Visa 下4桁 0397  
一括払い

商品の小計: ¥3,300  
配送料・手数料: ¥410

請求先住所:  
大河原美由子

注文合計: ¥3,710  
割引: -¥410

ご請求額: ¥3,300

クレジットカードへの請求

Visa(下4けたが0397): 2023年10月31日: ¥3,300

注文の状況を確認するには、[注文内容](#)をご覧ください。

領収書等貼付用紙

整理番号(斎) **5**

【用途項目】(該当する項目の□に✓をつける)

- 調査研究費    研修費    会議費    要請・陳情活動費    資料作成費
- 資料購入費    広報広聴費    人件費    事務所費    事務費

【支払者名】 ※領収書等で確認できる場合は記入不要

【支出額(政務活動費充当額)】

3,400 円

※ 領収書その他の証拠書類の貼付欄(重ならないように貼付すること)

領収証

齋藤 範夫 様

金額									
				¥	3	4	0	0	

内訳

現金

小切手

手形

消費税額等(%)

コクヨ・ウケ-390

但 R5/9月分新聞代

2025年10月3日 上記正に領収いたしました

〒981-3132 仙台市泉区将監4-1-7

読売センター 泉中央

所長 大友 健作

TEL 022-373-6625

【用途の内容等】

※出張については、出張記録簿を作成し添付する。

※その他の支出については、支出の内容や具体の品名等を記入する。(領収書等で確認できる場合は記入不要)

【按分による支出】 ※按分により充当する場合に記入する。

按分率(A) (      /      )      領収書等の金額(B) (      円)

按分による政務活動費の支出額(A) × (B)      円 (1円未満端数切り捨て)

【按分率が1/2を超える場合はその理由】

領収書等貼付用紙

【使途項目】(該当する項目の□に✓をつける)

- 調査研究費    研修費    会議費    要請・陳情活動費    資料作成費
- 資料購入費    広報広聴費    人件費    事務所費    事務費

【支払者名】 ※領収書等で確認できる場合は記入不要

【支出額(政務活動費充当額)】

4,400 円

※ 領収書その他の証拠書類の貼付欄(重ならないように貼付すること)

2023年10月分 領収証 発証No. 00008340-202310-1

齋藤 範夫 様

泉中央一丁目12-5-D

品名	数量	金額
河北新報セット※	1	4,400

合計金額  
**¥4,400**  
(8%対象 4,400円  
内消費税 325円)

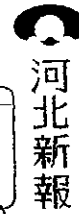

※は軽減税率対象 登録番号:T3370001007608

※朝刊配達員随時募集中※

河北新報泉中央販売  
 泉区泉中央2丁目25-3-102  
 TEL 371-6221  
 FAX 725-2857



イベント・アルバイト募集  
などの情報はQRコードから  
アクセス!

毎度ご購入有難うございます  
上記金額正に領収致しました

2023年10月24日 領収

【使途の内容等】

※出張については、出張記録簿を作成し添付する。

※その他の支出については、支出の内容や具体の品名等を記入する。(領収書等で確認できる場合は記入不要)

【按分による支出】 ※按分により充当する場合に記入する。

按分率(A) (      /      )      領収書等の金額(B) (      円)

按分による政務活動費の支出額(A) × (B)      円 (1円未満端数切り捨て)

【按分率が1/2を超える場合はその理由】

領収書等貼付用紙

整理番号(斎) 7

【使途項目】(該当する項目の□に✓をつける)

- 調査研究費    研修費    会議費    要請・陳情活動費    資料作成費
- 資料購入費    広報広聴費    人件費    事務所費    事務費

【支払者名】 ※領収書等で確認できる場合は記入不要

【支出額(政務活動費充当額)】

3,400 円

※ 領収書その他の証拠書類の貼付欄(重ならないように貼付すること)

 領収書

区域009 金戸0000-032 お問合せNo 07039  
登録番号 T1370001039000

お名前 斎藤 範夫 様

泉中央1丁目12-5  
エクセルメトロID  
05年 10月分

納 額	部 数	金 額
1 読売新聞 *	1	3,400
2		
3		
合 計		3,400 円

◇左記の通り領収しました

領収日 2005年10月27日  
寒暖差の激しい時期柄、体調にご留意くださいませ。

※はたぎ減税率(10.0%対象 0円消費税 0円)  
(8.0%対象 3,400円消費税 282円)



読売センター泉中央  
所長 大友 建作  
仙台市泉区将監4-1-7 TEL 373-6625



※封筒もあわせて内容を十分お読みください。

【使途の内容等】

※出張については、出張記録簿を作成し添付する。

※その他の支出については、支出の内容や具体の品名等を記入する。(領収書等で確認できる場合は記入不要)

【按分による支出】 ※按分により充当する場合に記入する。

按分率(A) (      /      )      領収書等の金額(B) (      円)

按分による政務活動費の支出額(A) × (B)      円 (1円未満端数切り捨て)

【按分率が1/2を超える場合はその理由】



【使途項目】(該当する項目の□に✓をつける)

- 調査研究費    研修費    会議費    要請・陳情活動費    資料作成費
- 資料購入費    広報広聴費    人件費    事務所費    事務費

【支払者名】 ※領収書等で確認できる場合は記入不要

【支出額(政務活動費充当額)】

4,000 円

※ 領収書その他の証拠書類の貼付欄(重ならないように貼付すること)

ASA 朝日新聞グループビジネスウ  
1区 30番

照会番号  
269

領 収 証

斎藤 範夫様 2023年 10月分

銘 柄	部 数	金 額	合 計 金 額
朝日新聞 ※	1	4,000	4,000 円
			8%対象 4,000円(内消費税 296円)
※軽減税率対象 値引き			円 2023年 10月 27日

〒981-3133 仙台市泉区泉中央1-37-1-102

便利なWEBサービスを開始しました!

WEBからお休みのご連絡や各種お申込みを受けけるサービスを開始しました。24時間365日ご利用頂けます。

登録番号 T8370001016307



株式会社 浩新  
ASA 泉中央  
TEL 022-372-6295  
FAX 022-373-6170



【使途の内容等】

※出張については、出張記録簿を作成し添付する。

※その他の支出については、支出の内容や具体の品名等を記入する。(領収書等で確認できる場合は記入不要)

【按分による支出】 ※按分により充当する場合に記入する。

按分率(A) (      /      )      領収書等の金額(B) (      円)

按分による政務活動費の支出額(A) × (B)      円 (1円未満端数切り捨て)

【按分率が1/2を超える場合はその理由】

領収書等貼付用紙

整理番号(斎) 36

【使途項目】(該当する項目の□に✓をつける)

- 調査研究費    研修費    会議費    要請・陳情活動費    資料作成費
- 資料購入費    広報広聴費    人件費    事務所費    事務費

【支払者名】 ※領収書等で確認できる場合は記入不要

【支出額(政務活動費充当額)】

2,178 円

※ 領収書その他の証拠書類の貼付欄(重ならないように貼付すること)

別紙

2023.10.10

【使途の内容等】

議会質問に資するため

※出張については、出張記録簿を作成し添付する。

※その他の支出については、支出の内容や具体の品名等を記入する。(領収書等で確認できる場合は記入不要)

【按分による支出】 ※按分により充当する場合に記入する。

按分率(A) (      /      )      領収書等の金額(B) (      円)

按分による政務活動費の支出額(A) × (B)      円 (1円未満端数切り捨て)

【按分率が1/2を超える場合はその理由】

## 領収書

このページを印刷してご利用ください。

下記正に領収いたしました。

宛名	齋藤 範夫	様
金額	2,178 円	
但し	商品代金として(クレジットカード 利用)	

ダイレクト出版株式会社

登録番号 : T5120001114988

〒541-0052 大阪府大阪市中央区安土町2丁目3-13大阪国際ビルディング13F

TEL : 06-6268-0850 FAX : 06-6268-0851

## 明細書

様

日付	商品名	金額
2023年10月10日	パワーゲーム	10%対象 2,178円 (内税 198円)

領収書等貼付用紙

整理番号(斎) 37

【使途項目】(該当する項目の□に✓をつける)

- 調査研究費     研修費     会議費     要請・陳情活動費     資料作成費
- 資料購入費     広報広聴費     人件費     事務所費     事務費

【支払者名】 ※領収書等で確認できる場合は記入不要

【支出額(政務活動費充当額)】

2,178 円

※ 領収書その他の証拠書類の貼付欄(重ならないように貼付すること)

別紙

2023.10.10

【使途の内容等】

議会質問に資するため

※出張については、出張記録簿を作成し添付する。

※その他の支出については、支出の内容や具体の品名等を記入する。(領収書等で確認できる場合は記入不要)

【按分による支出】 ※按分により充当する場合に記入する。

按分率(A) (      /      )      領収書等の金額(B) (      円)

按分による政務活動費の支出額(A) × (B)      円 (1円未満端数切り捨て)

【按分率が1/2を超える場合はその理由】

## 領収書

このページを印刷してご利用ください。

下記正に領収いたしました。

宛名	齋藤 範夫	様
金額	2,178 円	
但し	商品代金として(クレジットカード 利用)	

株式会社経営科学出版  
登録番号：T4010401089677  
〒541-0052 大阪府大阪市中央区安土町2丁目3-13大阪国際ビルディング13F  
TEL：06-6121-6211 FAX：06-6268-0851

## 明細書

様

日付	商品名	金額
2023年10月10日	堤未果「月刊アンダーワールド」	10%対象 2,178円 (内税 198円)



## 領収書

このページを印刷してご利用ください。

下記正に領収いたしました。

宛名	齋藤 範夫	様
金額	3,278 円	
但し	商品代金として(クレジットカード 利用)	

ダイレクト出版株式会社

登録番号：T5120001114988

〒541-0052 大阪府大阪市中央区安土町2丁目3-13大阪国際ビルディング13F

TEL：06-6268-0850 FAX：06-6268-0851

## 明細書

様

日付	商品名	金額
2023年10月10日	NEW HISTORY	10%対象 3,278円 (内税 298円)

領収書等貼付用紙

整理番号(斎) 39

【用途項目】(該当する項目の□に✓をつける)

- 調査研究費    研修費    会議費    要請・陳情活動費    資料作成費
- 資料購入費    広報広聴費    人件費    事務所費    事務費

【支払者名】 ※領収書等で確認できる場合は記入不要

【支出額(政務活動費充当額)】

2,178 円

※ 領収書その他の証拠書類の貼付欄(重ならないように貼付すること)

別紙

2023.10.10

【用途の内容等】

議会質問に資するため

※出張については、出張記録簿を作成し添付する。

※その他の支出については、支出の内容や具体の品名等を記入する。(領収書等で確認できる場合は記入不要)

【按分による支出】 ※按分により充当する場合に記入する。

按分率(A) (     /     )     領収書等の金額(B) (     円)

按分による政務活動費の支出額(A) × (B)     円 (1円未満端数切り捨て)

【按分率が1/2を超える場合はその理由】



## 領収書

このページを印刷してご利用ください。

下記正に領収いたしました。

宛名	齋藤 範夫	様
金額	2,178 円	
但し	商品代金として(クレジットカード 利用)	

ダイレクト出版株式会社  
登録番号：T5120001114988  
〒541-0052 大阪府大阪市中央区安土町2丁目3-13大阪国際ビルディング13F  
TEL：06-6268-0850 FAX：06-6268-0851

## 明細書

様

日付	商品名	金額
2023年10月10日	～和の学び舎～「日本志塾」	10%対象 2,178円 (内税 198円)

領収書等貼付用紙

整理番号(斎) 40

【使途項目】(該当する項目の□に✓をつける)

- 調査研究費    研修費    会議費    要請・陳情活動費    資料作成費
- 資料購入費    広報広聴費    人件費    事務所費    事務費

【支払者名】 ※領収書等で確認できる場合は記入不要

【支出額(政務活動費充当額)】

4,928 円

※ 領収書その他の証拠書類の貼付欄(重ならないように貼付すること)

別紙

2023.10.10

【使途の内容等】

議会質問に資するため

※出張については、出張記録簿を作成し添付する。

※その他の支出については、支出の内容や具体の品名等を記入する。(領収書等で確認できる場合は記入不要)

【按分による支出】 ※按分により充当する場合に記入する。

按分率(A) (     /     )     領収書等の金額(B) (     円)

按分による政務活動費の支出額(A) × (B)     円 (1円未満端数切り捨て)

【按分率が1/2を超える場合はその理由】

## 領収書

このページを印刷してご利用ください。

下記正に領収いたしました。

宛名	齋藤 範夫	様
金額	4,928 円	
但し	商品代金として(クレジットカード 利用)	

ダイレクト出版株式会社

登録番号：T5120001114988

〒541-0052 大阪府大阪市中央区安土町2丁目3-13大阪国際ビルディング13F

TEL：06-6268-0850 FAX：06-6268-0851

## 明細書

様

日付	商品名	金額
2023年10月10日	ルネサンスアカデミア	10%対象 4,928円 (内税 448円)

領収書等貼付用紙

整理番号(齋) 41

【使途項目】(該当する項目の□に✓をつける)

- 調査研究費    研修費    会議費    要請・陳情活動費    資料作成費
- 資料購入費    広報広聴費    人件費    事務所費    事務費

【支払者名】 ※領収書等で確認できる場合は記入不要

【支出額(政務活動費充当額)】

15,800 円

※ 領収書その他の証拠書類の貼付欄(重ならないように貼付すること)

別紙

2023.10.16

【使途の内容等】

LGBTQ について 調査研究

※出張については、出張記録簿を作成し添付する。

※その他の支出については、支出の内容や具体の品名等を記入する。(領収書等で確認できる場合は記入不要)

【按分による支出】 ※按分により充当する場合に記入する。

按分率(A) (     /     )     領収書等の金額(B) (     円)

按分による政務活動費の支出額(A) × (B)     円 (1円未満端数切り捨て)

【按分率が1/2を超える場合はその理由】

## 領収書

このページを印刷してご利用ください。

下記正に領収いたしました。

宛名	齋藤 範夫	様
金額	15,800 円	
但し	商品代金として(クレジットカード 利用)	

ダイレクト出版株式会社

登録番号：T5120001114988

〒541-0052 大阪府大阪市中央区安土町2丁目3-13大阪国際ビルディング13F

TEL：06-6268-0850 FAX：06-6268-0851

## 明細書

様

日付	商品名	金額
2023年10月16日	『LGBTQ』の黒幕 -21世紀の新たな支配構造-	10%対象 15,800円 (内税 1,436円)

【使途項目】(該当する項目の□に✓をつける)

- 調査研究費     研修費     会議費     要請・陳情活動費     資料作成費
- 資料購入費     広報広聴費     人件費     事務所費     事務費

【支払者名】※領収書等で確認できる場合は記入不要

佐藤正昭

【支出額(政務活動費充当額)】

4,400円

※領収書その他の証拠書類の貼付欄(重ならないように貼付すること)

領収証

2023年10月分

仙台市若林区御町  
2-1-8パークホームズ仙台御町1801

佐藤正昭様

銘柄	部数	金額
河北新報※	1	(税込) ¥4,400

合計	
(税込)	¥4,400
内消費税	¥326
8%対象	¥4,400
内消費税	¥326

※は軽減税率対象商品  
 口座振替・クレジット支払いをお勧めしており。  
 宮城野 支店 TEL 022-231-0645  
 仙台市宮城野区萩野町2丁目24-1  
 登録番号 T4370001007607

上記正に領収しました

2023年10月26日



河北仙販

(裏面もご確認ください)



【使途の内容等】

河北新報 10 月分

※出張については、出張記録簿を作成し添付する。

※その他の支出については、支出の内容や具体の品名等を記入する。(領収書等で確認できる場合は記入不要)

【按分による支出】 ※按分により充当する場合に記入する。

按分率(A) (      /      )      領収書等の金額(B) (      円)

按分による政務活動費の支出額(A) × (B)      円 (1円未満端数切り捨て)

【按分率が1/2を超える場合はその理由】

領収書等貼付用紙

整理番号(会) **4**

<p>【使途項目】(該当する項目の□に✓をつける)</p> <p> <input type="checkbox"/> 調査研究費   <input type="checkbox"/> 研修費   <input type="checkbox"/> 会議費   <input type="checkbox"/> 要請・陳情活動費   <input type="checkbox"/> 資料作成費  <input checked="" type="checkbox"/> 資料購入費   <input type="checkbox"/> 広報広聴費   <input type="checkbox"/> 人件費   <input type="checkbox"/> 事務所費   <input type="checkbox"/> 事務費 </p>				
<p>【支払者名】 ※領収書等で確認できる場合は記入不要</p> <p style="text-align: center;">せんだい自民・参政の会</p>	<p>【支出額(政務活動費充当額)】</p> <p style="text-align: right;">9,600 円</p>			
<p>※ 領収書その他の証拠書類の貼付欄(重ならないように貼付すること)</p>				
<table border="1" style="width: 100%; border-collapse: collapse;"> <tr> <td style="width: 30%; padding: 5px;">1205-10-26</td> <td style="width: 30%; padding: 5px;">*9,600</td> <td style="width: 40%; padding: 5px;">ニツケイシツフツン(SMFS)</td> </tr> </table>		1205-10-26	*9,600	ニツケイシツフツン(SMFS)
1205-10-26	*9,600	ニツケイシツフツン(SMFS)		
<p>【使途の内容等】</p> <p style="font-size: 1.2em;">日本経済新聞. 9月. 10日分</p>				
<p>※出張については、出張記録簿を作成し添付する。          ※その他の支出については、支出の内容や具体の品名等を記入する。(領収書等で確認できる場合は記入不要)</p>				
<p>【按分による支出】 ※按分により充当する場合に記入する。</p> <p>按分率(A) (      /      )      領収書等の金額(B) (      円)</p> <p>按分による政務活動費の支出額(A) × (B)      円 (1円未満端数切り捨て)</p> <p>【按分率が1/2を超える場合はその理由】</p>				





領収書等貼付用紙

整理番号(会) 6

【使途項目】(該当する項目の□に✓をつける)

- 調査研究費    研修費    会議費    要請・陳情活動費    資料作成費
- 資料購入費    広報広聴費    人件費    事務所費    事務費

【支払者名】 ※領収書等で確認できる場合は記入不要

【支出額(政務活動費充当額)】

4,000 円

※ 領収書その他の証拠書類の貼付欄(重ならないように貼付すること)

**領収証**      **ASA**

No. 29343 中央8区 213-  
 国分町3丁目 7-1  
 仙台市役所  
 せんだい自民・参政の会 様

年月	購読銘柄	※軽減税率対象	部数	金額
2310	朝日新聞	※	1	4,000

2023年10月分

合計金額

4,000円

内消費税 296円  
 2023年10月26日  
 登録番号 T1370001006867

8%対象 4,000円(内消費税 296円)  
 10%対象 0円(内消費税 0円)

\*ASA仙台中央\*

仙台市泉区泉中央1-37-1  
 TEL022-341-4040 FAX341-3144

朝日新聞仙台中央販売株式会社  
 仙台市泉区泉中央1-37-1  
 TEL 341-4040

合販仙朝  
 社発台日  
 之株中新  
 印式央朝

毎度ご啓封有難うございます。上記金額正に領収致しました。領収金額には消費税が含まれています。個人情報の取り扱いについては裏面をご確認ください。

【使途の内容等】

朝日新聞 10月分

※出張については、出張記録簿を作成し添付する。

※その他の支出については、支出の内容や具体の品名等を記入する。(領収書等で確認できる場合は記入不要)

【按分による支出】 ※按分により充当する場合に記入する。

按分率(A) (      /      )      領収書等の金額(B) (      円)

按分による政務活動費の支出額(A) × (B)      円 (1円未満端数切り捨て)

【按分率が1/2を超える場合はその理由】





領収書等貼付用紙

【使途項目】(該当する項目の□に✓をつける)

- 調査研究費    研修費    会議費    要請・陳情活動費    資料作成費
- 資料購入費    広報広聴費    人件費    事務所費    事務費

【支払者名】 ※領収書等で確認できる場合は記入不要

【支出額(政務活動費充当額)】

3,900 円

※ 領収書その他の証拠書類の貼付欄(重ならないように貼付すること)

領 収 証

2023年11月分

仙台市青葉区双葉ヶ丘  
1-30-22

跡部 薫 様

銘 柄	部 数	金 額
河北朝刊 ※	1 (税込)	¥3,900

合 計	
(税込)	¥3,900
内消費税	¥289
8%対象	¥3,900
内消費税	¥289

※は軽減税率対象商品

新聞購読料、集金スタッフ募集中です!!

台 原 支 店   TEL 022-234-3614

仙台市青葉区北根2丁目6-15

登録番号 T4370001007607

上記正に領収しました

2023 年 11 月 29 日



河北仙販

※お問い合わせください



【使途の内容等】

河北新報 (11月分) スタッフ70円

※出張については、出張記録簿を作成し添付する。

※その他の支出については、支出の内容や具体の品名等を記入する。(領収書等で確認できる場合は記入不要)

【按分による支出】 ※按分により充当する場合に記入する。

按分率(A) (   /   )   領収書等の金額(B) (   円)

按分による政務活動費の支出額(A) × (B)   円 (1円未満端数切り捨て)

【按分率が1/2を超える場合はその理由】



## 三井住友カード

## 2023年12月11日のお支払い明細

2023年11月25日 発行

お名前	跡部 薫 様	金融機関	***
お支払い日	2023年12月11日 (月)	支店	**
お支払い合計額	****	科目	*
カード名称/ お問合せ番号/ 加入・切替日	ANA VISA Suicaカード [Redacted] 2009年2月17日		

お客様の個人情報保護のため、会員番号を非表示としております。  
お問い合わせの際はカード番号をご準備のうえ、お問い合わせください。

1/1ページ

ご利用日	ご利用店名	ご利用 金額	支払 区分	今回 回数	お支払い金額	(お支払い総額)		(内手数料)		備考
						現地通貨額	略称	換算レート	換算日	
跡部 薫 様	ご利用分 [Redacted] (ANAVISASuicaカード)									
****	**	**	*	*	**					*
****	****	**	*	*	** *****					*
****	**	***	*	*	***					*
****	****	**	*	*	** *****					*
****	****	**	*	*	** *****					*
****	****	***	*	*	***					*
23/11/01	河北新報データベース	2,200	1	1	2,200					◎ ←
****	*****	***	*	*	***					*
[Redacted]	[Redacted]	[Redacted]	[Redacted]	[Redacted]	[Redacted]					◎
	*****				***					

1/1ページ

【使途項目】(該当する項目の□に✓をつける)

- 調査研究費    研修費    会議費    要請・陳情活動費    資料作成費
- 資料購入費    広報広聴費    人件費    事務所費    事務費

【支払者名】 ※領収書等で確認できる場合は記入不要

【支出額(政務活動費充当額)】

4,000 円

※ 領収書その他の証拠書類の貼付欄(重ならないように貼付すること)

No. 20370 〇2区 648-  
双葉ヶ丘一丁目 30-22

領収証

ASA

跡部 薫 様

年月	購読銘柄	※軽減税率対象	部数	金額
2311	朝日新聞統合版	※	1	4,000

2023年11月分

合計金額  
4,000円

内消費税 296円  
2023年11月28日  
登録番号 T1370002008342

8%対象 4,000円(内消費税 296円)  
10%対象 0円(内消費税 0円)

購読料のお支払いには  
便利な口座振替をどうぞ!  
お問い合わせは⇒⇒⇒⇒

ASA 泉南部  
庄子文隆  
〒981-8003 仙台市泉区南光台3-18-11  
TEL 271-1449 FAX 233-1064



※ 当店で領収書発行しております。上記金額正に納税致しました。領収金額には消費税が含まれています。個人情報の取り扱いについては裏面をご確認ください。

【使途の内容等】

朝日新聞 (11月分)

※出張については、出張記録簿を作成し添付する。

※その他の支出については、支出の内容や具体的品名等を記入する。(領収書等で確認できる場合は記入不要)

【按分による支出】 ※按分により充当する場合に記入する。

按分率(A) (      /      )      領収書等の金額(B) (      円)

按分による政務活動費の支出額(A) × (B)      円 (1円未満端数切り捨て)

【按分率が1/2を超える場合はその理由】

【使途項目】(該当する項目の□に✓をつける)

- 調査研究費    研修費    会議費    要請・陳情活動費    資料作成費
- 資料購入費    広報広聴費    人件費    事務所費    事務費

【支払者名】 ※領収書等で確認できる場合は記入不要

【支出額(政務活動費充当額)】

3,400 円

※ 領収書その他の証拠書類の貼付欄(重ならないように貼付すること)



読売新聞 領収書

区域008 全戸0321 お問合せNo.14950  
登録番号 T1370001020018

お名前 跡部 薫様

05年 11月分

銘	柄	部数	金額
1	読売新聞	*	3,400
2			
3			
合計			3,400円

◇左記の通り領収しました

※は軽減税率(10.0%対象) 0円消費税 (8.0%対象) 3,400円消費税 0円) 252円)

領収日 05年11月25日  
不備の際は、朝9:00迄ご連絡下さいませ。



読売センター仙台北部  
仙台市宮城野区鶴ヶ谷5丁目25-3  
TEL251-6025 FAX251-6044



※裏面もあわせて内容を十分お読みください。

【使途の内容等】

読売新聞 (11月分)

※出張については、出張記録簿を作成し添付する。

※その他の支出については、支出の内容や具体の品名等を記入する。(領収書等で確認できる場合は記入不要)

【按分による支出】 ※按分により充当する場合に記入する。

按分率(A) ( / ) 領収書等の金額(B) ( 円)

按分による政務活動費の支出額(A) × (B) 円 (1円未満端数切り捨て)

【按分率が1/2を超える場合はその理由】