

注文番号503-9489131-0779000の領収書  
このページを印刷してご利用ください。

発行日: 2020年7月14日  
注文日: 2020年5月17日  
Amazon.co.jp 注文番号: 503-9489131-0779000  
ご請求額: ¥ 1,054

様

2020年5月17日に発送済み

注文商品

価  
格  
¥  
555

2点 東芝 TOSHIBA USB フラッシュメモリ 16GB Windows/Mac対応 (16GB, ブルー) [並行輸入品]  
販売: テルミナス【フラッシュメモリ・HDD専門店】(出品者のプロフィール)

コンディション: 新品  
平日14時までの決済完了分はゆうメール便にて即日発送が可能です。当店取扱商品は全て在庫品となります。また全商品正規ルートにて仕入れておりますので品質サポートの面ではご安心ください。※3点以上のご注文はゆうパケット発送、10点以上は宅配便出荷予定。※メール便は郵便物と同じ扱いですので、ポストへお届けです。ゆうメールは追跡番号なし。紛失・盗難・商品破損等の補償はありませんので、予めご了承の上ご注文下さい。

お届け先住所:

小野寺 健

配送方法:  
通常配送

支払い情報

支払い方法:  
Visa | カード番号の一部: 0688

商品の小計: ¥ 1,110  
配送料・手数料: ¥ 0

請求先住所:  
小野寺 健

注文合計: ¥ 1,110  
割引: - ¥ 56

ご請求額: ¥ 1,054

クレジットカードへの請求

Visa (下4けたが0688): 2020年5月17日: ¥ 1,054

注文の状況を確認するには、[注文内容](#)をご覧ください。

<b>【使途項目】</b> (該当する項目の□に✓をつける) <input type="checkbox"/> 調査研究費 <input type="checkbox"/> 研修費 <input type="checkbox"/> 会議費 <input type="checkbox"/> 要請・陳情活動費 <input type="checkbox"/> 資料作成費 <input type="checkbox"/> 資料購入費 <input type="checkbox"/> 広報広聴費 <input type="checkbox"/> 人件費 <input type="checkbox"/> 事務所費 <input checked="" type="checkbox"/> 事務費	
<b>【支払者名】</b> ※領収書等で確認できる場合は記入不要 小野寺健	<b>【支出額(政務活動費充当額)】</b> 1,245 円
※ 領収書その他の証拠書類の貼付欄(重ならないように貼付すること)  <p style="text-align: center;">別紙のとおり</p>	
<b>【使途の内容等】</b>  USBメモリー 購入  ※出張については、出張記録簿を作成し添付する。 ※その他の支出については、支出の内容や具体の品名等を記入する。(領収書等で確認できる場合は記入不要)	
<b>【按分による支出】</b> ※按分により充当する場合に記入する。 按分率(A) ( 1/2 )                      領収書等の金額(B) ( 2,491 円) 按分による政務活動費の支出額(A) × (B)                      1,245 円 (1円未満端数切捨て) <b>【按分率が1/2を超える場合はその理由】</b>	

注文番号503-1568033-9604659の領収書  
このページを印刷してご利用ください。

発行日: 2020年7月14日  
注文日: 2020年5月17日  
Amazon.co.jp 注文番号: 503-1568033-9604659  
ご請求額: ¥ 2,491

様

2020年5月17日に発送済み

注文商品	価格
1点 ソニー SONY USBメモリ USB3.0 32GB ピンク キャップレス USM32GUP [国内正規品] 販売: アマゾンジャパン合同会社	¥ 2,491
コンディション: 新品	

お届け先住所:  
小野寺 健

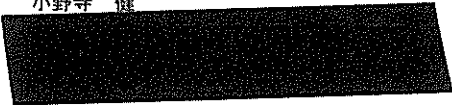

配送方法:  
お急ぎ便

支払い情報

支払い方法:  
Visa | カード番号の一部: 0688

商品の小計: ¥ 2,491  
配送料・手数料: ¥ 0

請求先住所:  
小野寺 健

注文合計: ¥ 2,491



ご請求額: ¥ 2,491

クレジットカードへの請求

Visa(下4けたが0688): 2020年5月17日: ¥ 2,491

注文の状況を確認するには、注文内容をご覧ください。

領収書等貼付用紙

整理番号 010

【使途項目】(該当する項目の□に✓をつける)

- 調査研究費    研修費    会議費    要請・陳情活動費    資料作成費
- 資料購入費    広報広聴費    人件費    事務所費    事務費

【支払者名】 ※領収書等で確認できる場合は記入不要

【支出額(政務活動費充当額)】

4,799 円

※ 領収書その他の証拠書類の貼付欄(重ならないように貼付すること)

77 キャッシュサービス  
BANK ご利用控え

等度ご利用いただきありがとうございます。

お取引種別	機番	処理番号	お取引日付
お振込	003	4914	02-05-20
銀行番号	ご預金店	科目・口座番号	ご利用店
			206
お取引種別別枚数		お取引種別別枚数	
万円	五千円	二千円	千円
時刻	手数料	お取引金額	
13:53	¥110	¥4,689	
おつり	お取引後の残高		
	*****		
手数料のうち振込手数料		¥110	
		000061	
七十七銀行 本店営業部 普通 9437681 フツセ"ロックスミヤキ"、カ 様  ソウソノカイ 様  電話番号 022-214-8568			

七十七銀行 裏面も合わせてご覧ください。

【使途の内容等】

会派控室 コピー料金 4月分

※出張については、出張記録簿を作成し添付する。

※その他の支出については、支出の内容や具体の品名等を記入する。(領収書等で確認できる場合は記入不要)

【按分による支出】 ※按分により充当する場合に記入する。

按分率(A) (       /       )       領収書等の金額(B) (       円)

按分による政務活動費の支出額(A) × (B)       円 (1円未満端数切り捨て)

【按分率が1/2を超える場合はその理由】

【使途項目】(該当する項目の□に✓をつける)

- 調査研究費    研修費    会議費    要請・陳情活動費    資料作成費
- 資料購入費    広報広聴費    人件費    事務所費    事務費

【支払者名】 ※領収書等で確認できる場合は記入不要

【支出額(政務活動費充当額)】

6,600 円

※ 領収書その他の証拠書類の貼付欄(重ならないように貼付すること)

**領収証 (Receipt)**

---

お客さま番号  
[REDACTED]

お客さま氏名  
仙台市議会 斎藤の会様

---

金額  
6,600円  
うち、消費税相当額 600円

---

仙台CATV株式会社

お問合せ先  
お客様センター  
9:15~18:00  
TEL0120-340-449

113974

20.5.20

ローソンサテライト  
仙台市役所店

収入印紙貼付欄 (左向き手書き)

領収日付印

**請 求 書**

---

弊社サービスをご利用いただきありがとうございます。  
下記のとおり請求申し上げますので、お支払期限までに裏面記載のコンビニエンスストアにてお支払いいただきますようお願い申し上げます。  
※銀行でお支払いいただく場合は、下記口座へお振込みくださいますようお願いいたします。  
ただし、振込手数料はお客様のご負担となりますのでご了承ください。  
口座：七十七銀行名掛丁支店 普通 9045350  
名義：仙台シーエーティヴィ.カ

内訳名	金額	備考
キャネット利用料	6,600円	20/04分
合計	6,600円	

万一、本通知がご入金と入れ違いとなりました場合は平にご容赦くださいますようお願い申し上げます。

令和 2年 5月19日 お客様センター  
9:15~18:00  
02460# お問合せ先 0120-340-449

【使途の内容等】

・インターネット利用料 4月分

※出張については、出張記録簿を作成し添付する。

※その他の支出については、支出の内容や具体の品名等を記入する。(領収書等で確認できる場合は記入不要)

【按分による支出】 ※按分により充当する場合に記入する。

按分率(A) (        /        )        領収書等の金額(B) (               円)

按分による政務活動費の支出額(A) × (B)        円 (1円未満端数切り捨て)

【按分率が1/2を超える場合はその理由】

【使途項目】(該当する項目の□に✓をつける)

- 調査研究費     研修費     会議費     要請・陳情活動費     資料作成費
- 資料購入費     広報広聴費     人件費     事務所費     事務費

【支払者名】 ※領収書等で確認できる場合は記入不要

【支出額(政務活動費充当額)】

99 円

※ 領収書その他の証拠書類の貼付欄(重ならないように貼付すること)

電話料金等領収証 (Receipt)

ご請求番号または  
お客様電話番号等

お客様氏名  
仙台市議会 蒼雲の  
会 様

金額  
2020年 5月分  
¥99

5. 消費税  
9円

東日本電信電話株式会社

宮城事業部  
お客様からの  
料金お問い合わせ先(無料)  
0120-002-992

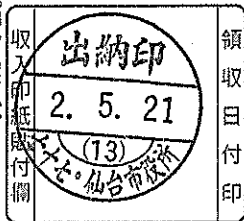

(お客様)

【使途の内容等】

電話料金 4月利用分

※出張については、出張記録簿を作成し添付する。

※その他の支出については、支出の内容や具体の品名等を記入する。(領収書等で確認できる場合は記入不要)

【按分による支出】 ※按分により充当する場合に記入する。

按分率(A) (      /      )      領収書等の金額(B) (      円)

按分による政務活動費の支出額(A) × (B)      円 (1円未満端数切り捨て)

【按分率が1/2を超える場合はその理由】

領収書等貼付用紙

整理番号 013

【使途項目】(該当する項目の□に✓をつける)

- 調査研究費    研修費    会議費    要請・陳情活動費    資料作成費
- 資料購入費    広報広聴費    人件費    事務所費    事務費

【支払者名】 ※領収書等で確認できる場合は記入不要

安孫子雅浩

【支出額(政務活動費充当額)】

5,942 円

※ 領収書その他の証拠書類の貼付欄(重ならないように貼付すること)

別紙のとおり

【使途の内容等】

携帯電話・タブレット利用料 4月分  
 携帯端末代・付属品 2,603円を除く

※出張については、出張記録簿を作成し添付する。

※その他の支出については、支出の内容や具体の品名等を記入する。(領収書等で確認できる場合は記入不要)

【按分による支出】 ※按分により充当する場合に記入する。

按分率(A) ( 1 / 2 )      領収書等の金額(B) (                      11,885 円)

按分による政務活動費の支出額(A) × (B)                      5,942 円 (1円未満端数切り捨て)

【按分率が1/2を超える場合はその理由】

## 領収書

ご請求先番号 XXXXXXXXXX  
Billing number

安孫子雅浩 様

月頃はソフトバンクをご利用いただき誠にありがとうございます。  
記の電話料金等をご指定の口座から振替えさせていただきました。

Thank you very much for using SOFTBANK service.

The amounts has been transferred from your account to SOFTBANK on the date below.

ご請求年月 (Month of Issue)	領収金額 (Payment Received)	(内消費税等)	領収日 (Date for Receipt of Payment)	金融機関名 (Financial Institution)	支店 (Branch)
2020年 4月分	14,488	936	2020年 5月26日	<span style="background-color: black; color: black;">XXXXXXXXXX</span>	<span style="background-color: black; color: black;">XXXXXXXXXX</span>
合計	14,488	936			

領収情報照会は電子文書です。印刷した領収書が経費精算・経理処理等にお使いいただけるかどうかは、事前にお客様ご自身でご確認ください。



Summary of your charges  
ご利用料金内訳明細書

整理番号 013

ご請求先番号: [Redacted]  
Billing number

発行日 2020年 5月 11日

請求月 2020年 4月分  
Month of Issue

SoftBank

電話番号 (お客さま番号等)	料 金 内 訳	内訳金額 (円)	税区分
	* * ご契約期間 21年 4ヶ月 * *		
	基本料 通話定額基本料 [ 4月 1日 ~ 4月 30日 ]	4,200	10%
	割引 スマ放題 専用2年契約	-1,500	10%
	通話料 通話定額基本料 対象外通話	0	10%
	定額料 データ定額 50GB (データシェアプラス用)	7,000	10%
	割引 みんな家族割+	-1,800	10%
	通信料 S!メール (MMS) @0円 186691Pkt	0	10%
	通信料 データ通信 (3G) @0円 6851Pkt	0	10%
	通信料 データ通信 (4G) @0円 128618117Pkt	0	10%
	(通信量合計 128811659Pkt [15.36GB])		
	通信料 メール (SMS)	0	10%
	通信料 メール (SMS) (YM/他社宛)	309	10%
	月額料 ウェブ使用料	300	10%
	月額料 ソフトバンクWi-Fiスポット	467	10%
	無料 ソフトバンクWi-Fiスポット無料特典 (467円 × 100%)	-467	10%
	月額料 あんしん保証パックプラス	650	10%
	月額料 スマートフォン基本パック	500	10%
	割引 月月割 (割引額は1,140円 (税込) です)	-1,037	10%
	端末代 分割支払金/賦払金	2,480	対象外
	付属品 分割支払金/賦払金	123	対象外
	手数料 通話料明細書発行	200	10%
	その他 ユニバーサルサービス料	2	10%
	小計	11,427	
	* * ご契約期間 7年 9ヶ月 * *		
	基本料 タブレット基本料 [ 4月 1日 ~ 4月 30日 ]	3,200	10%
	割引 タブレットザット割	-520	10%
	割引 スマ放題 専用2年契約	-1,500	10%
	通信料 iPad通信料@0円 17409Pkt	0	10%
	通信料 4GLTE iPad通信@0円 351280646Pkt	0	10%
	(通信量合計 351298055Pkt [41.88GB])		
	月額料 データシェアプラス	500	10%
	月額料 ウェブ使用料	300	10%
	月額料 ソフトバンクWi-Fiスポット (i)	467	10%
	無料 ソフトバンクWi-Fiスポット (i) 無料特典 (467円 × 100%)	-467	10%
	割引 月月割 (割引額は1,580円 (税込) です)	-1,437	10%
	端末代 分割支払金/賦払金	1,580	対象外
	その他 ユニバーサルサービス料	2	10%
	小計	2,125	
	合計	13,552	
	内課税対象額 10%	9,369	
	内課税対象額 計	9,369	
	消費税等 10%	936	
	消費税等 計	936	
	ご請求金額	14,488	
	(税込金額 計 10%)	10,305	
	(課税対象外 計)	4,183	

※ユニバーサルサービス料は、あまねく日本全国においてユニバーサルサービス (加入電話、公衆電話、緊急通報) の提供を確保するためにご負担いただく料金です。  
 ※更新月等の各種ご契約内容についてはMy SoftBankの契約内容照会よりご確認ください。  
 ※他社債権にかかる消費税率は購入元からの明細等をご確認ください。  
 ※経過措置対象の取引は旧税率を適用しています。

【使途項目】(該当する項目の□に✓をつける)	
□ 調査研究費	□ 研修費 □ 会議費 □ 要請・陳情活動費 □ 資料作成費
□ 資料購入費	□ 広報広聴費 □ 人件費 □ 事務所費 <input checked="" type="checkbox"/> 事務費
【支払者名】 ※領収書等で確認できる場合は記入不要	【支出額(政務活動費充当額)】
小野寺健	1,090 円

**クレジット払いのご案内** J:COM  
 日頃、弊社をご利用いただきまして誠にありがとうございます。  
 下記の金額をご指定のクレジット会社より請求させていただきます。

J:COM ID	[REDACTED]
お客さま名 CUSTOMER'S NAME	小野寺 健 様
ご請求月 MONTH OF ISSUE	2020年 4月
ご利用金額 TOTAL AMOUNT DUE	2,180円
振替日 WITHDRAW DATE	ご利用クレジット会社の規約に基づく振替日

次月より請求金額に変更がない場合は、本状の発行を省略いたします。  
 ■お問い合わせ先 0120-999-000 (フリーコール)  
 ※発信者番号を非通知に設定されている場合は、0120の前に「186」をつけてお電話ください。  
 ■受付時間 9:00~18:00 (年中無休)

**ご利用料金のご案内**

ご利用内容 SERVICES	料金(円) CHARGES	2020年 4月 8日 発行 ご利用期間等 PERIOD OF USE
◇◇ 2020年 4月 ◇◇		
【固定電話】		
022-702-3967		
PHONE プラス	1,330	4/ 1~ 4/30
着信転送	500	4/ 1~ 4/30
発信番号表示	400	4/ 1~ 4/30
番号通知リクエスト	200	4/ 1~ 4/30
割込通話	300	4/ 1~ 4/30
割込番号表示	100	4/ 1~ 4/30
オプションバック割引	-1,000	4/ 1~ 4/30
ユニバーサルサービス料	2	4/ 1~ 4/30
【工事費・手数料】		
請求書発行手数料	150	
消費税等 (消費税率10%)	198	税額1円未満、税込除く
合計	2,180	

■電話をご利用の皆様へ  
 ユニバーサルサービス料は、日本全国でユニバーサルサービス(加入電話、公衆電話、緊急通報)の提供を確保するためにご負担頂く料金です。尚、基礎的電気通信役務支援機関(社団法人電気通信事業者協会)から1番号あたりの費用(番号単価)が公表されています。  
 ■初回のご請求は設置月の日割り分と設置月翌月の1ヶ月分の合算となります  
 ※お手続きの時期により、設置月翌々月までを合算したご請求となる場合があります  
 ■月途中でご契約内容を変更した場合、翌月の請求にて精算となります。

■Webサイト (お客さま情報ページ) にて、口座振替へのご変更のほか、クレジットカード支払いのご変更ができます。  
<https://www2.myjcom.jp/join/>

株式会社ジェイコム埼玉・東日本  
 〒330-0061  
 埼玉県さいたま市浦和区常盤10丁目4-1



1

【使途の内容等】
電話代 4月分
5/27口座引き落とし
※出張については、出張記録簿を作成し添付する。 ※その他の支出については、支出の内容や具体の品名等を記入する。(領収書等で確認できる場合は記入不要)
【按分による支出】 ※按分により充当する場合に記入する。
按分率(A) ( 1/2 ) 領収書等の金額(B) ( 2,180 円)
按分による政務活動費の支出額(A) × (B) 1,090 円 (1円未満端数切捨て)
【按分率が1/2を超える場合はその理由】

<b>【使途項目】</b> (該当する項目の□に✓をつける) <input type="checkbox"/> 調査研究費 <input type="checkbox"/> 研修費 <input type="checkbox"/> 会議費 <input type="checkbox"/> 要請・陳情活動費 <input type="checkbox"/> 資料作成費 <input type="checkbox"/> 資料購入費 <input type="checkbox"/> 広報広聴費 <input type="checkbox"/> 人件費 <input type="checkbox"/> 事務所費 <input checked="" type="checkbox"/> 事務費	
<b>【支払者名】</b> ※領収書等で確認できる場合は記入不要 小野寺健	<b>【支出額(政務活動費充当額)】</b> 3,430 円
※ 領収書その他の証拠書類の貼付欄(重ならないように貼付すること)  <p style="text-align: center;">別紙のとおり</p>	
<b>【使途の内容等】</b>  携帯電話 利用料 5月27日 口座引き落とし  ※出張については、出張記録簿を作成し添付する。 ※その他の支出については、支出の内容や具体の品名等を記入する。(領収書等で確認できる場合は記入不要)	
<b>【按分による支出】</b> ※按分により充当する場合に記入する。  按分率(A) ( 1 / 2 )                      領収書等の金額(B) ( 6,860 円) 按分による政務活動費の支出額(A)×(B)                      3,430 円 (1円未満端数切り捨て)	
<b>【按分率が1/2を超える場合はその理由】</b>	

## 支払証明書

小野寺 健 様

ユーザID	
SIM電話番号	
ご契約者氏名	小野寺 健
ご契約住所	

発行日 2020年08月17日

楽天モバイル株式会社

〒158-0094

東京都世田谷区玉川一丁目14番1号



利用年月	請求額(税込)	ポイント利用	支払額(税込)	支払方法
2020/05	6,860円	0円	6,860円	クレジットカード

サービス内容/詳細	ご利用期間	金額(税込)
楽天モバイル ユニバーサルサービス料	20/05/01-20/05/31	2.2円
楽天モバイル 通話料・付加サービスご利用料金	20/04/01-20/04/30	3,654円
楽天でんわ by 楽天モバイル (通話料)	20/04/01-20/04/30	330円
楽天でんわ by 楽天モバイル (月額基本料)	20/04/01-20/04/30	935円
楽天モバイル コミコミL	20/05/01-20/05/31	1,939.3円

上記楽天モバイルサービスのご利用料金について、お支払い済みであることを証明いたします。

【使途項目】(該当する項目の□に✓をつける)	
<input type="checkbox"/> 調査研究費	<input type="checkbox"/> 研修費
<input type="checkbox"/> 会議費	<input type="checkbox"/> 要請・陳情活動費
<input type="checkbox"/> 資料作成費	<input type="checkbox"/> 資料購入費
<input type="checkbox"/> 広報広聴費	<input type="checkbox"/> 人件費
<input type="checkbox"/> 事務所費	<input checked="" type="checkbox"/> 事務費
【支払者名】 ※領収書等で確認できる場合は記入不要	【支出額(政務活動費充当額)】
	3,165 円
※ 領収書その他の証拠書類の貼付欄(重ならないように貼付すること)	

領収証

蒼雲の会

様

NO. 19126

¥ 3,165-

但し 下記の用紙 代として

2020年6月5日 上記の金額正に領収いたしました

収入  
印紙

(内訳)
お買上高
消費税等
合計
(現金・小切手・手形・相殺)

オフィス機器・オフィス用品・オフィス消耗品  
 ベーシック・インフラ・サービス BUNSEI-DO  
**株式会社 文盛堂**  
 代表取締役 堀谷 一男  
 〒980-0811 仙台市青葉区一番町一丁目5番8号  
 TEL(022)222-3361 FAX(022)221-7448  
 e-mail:work@bunseido.co.jp

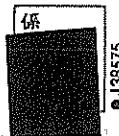

【使途の内容等】

※出張については、出張記録簿を作成し添付する。  
 ※その他の支出については、支出の内容や具体的品名等を記入する。(領収書等で確認できる場合は記入不要)

【按分による支出】 ※按分により充当する場合に記入する。

按分率(A) (      /      )      領収書等の金額(B) (      円)

按分による政務活動費の支出額(A) × (B)      円 (1円未満端数切り捨て)

【按分率が1/2を超える場合はその理由】

【使途項目】(該当する項目の□に✓をつける)

- 調査研究費    研修費    会議費    要請・陳情活動費    資料作成費
- 資料購入費    広報広聴費    人件費    事務所費    事務費

【支払者名】 ※領収書等で確認できる場合は記入不要

【支出額(政務活動費充当額)】

8,669 円

※ 領収書その他の証拠書類の貼付欄(重ならないように貼付すること)

**77** キャッシュサービス  
BANK ご利用控え

毎度ご利用いただきありがとうございます。

お取引種別	欄番	処理番号	お取引日付
お振込	011	6246	02-06-08
銀行番号	ご預金店	科目・口座番号	ご利用店
			207
お取引残高		お取引残高	
万円	五千円	二千円	千円
			500円
			100円
			50円
			10円
			5円
			1円
時刻	手数料	お取引金額	
10:22	¥110	¥8,559	
おつり	お取引後の残高		
	*****		
手数料のうち振込手数料		¥110	
		000010	
お振込先 お振込先明細・ご振込宛			
七十七銀行 本店営業部 普通 9437681 ソウセイロックスミヤキ.カ 様 ソウウソノカイ 様 電話番号 022-214-8568			

七十七銀行 裏面も合わせてご覧ください。

【使途の内容等】

会派控室 コピー料金 5月分

※出張については、出張記録簿を作成し添付する。

※その他の支出については、支出の内容や具体の品名等を記入する。(領収書等で確認できる場合は記入不要)

【按分による支出】 ※按分により充当する場合に記入する。

按分率(A) (        /        )        領収書等の金額(B) (        円)

按分による政務活動費の支出額(A) × (B)        円 (1円未満端数切り捨て)

【按分率が1/2を超える場合はその理由】

【使途項目】(該当する項目の□に✓をつける)

- 調査研究費    研修費    会議費    要請・陳情活動費    資料作成費  
 資料購入費    広報広聴費    人件費    事務所費    事務費

【支払者名】 ※領収書等で確認できる場合は記入不要

加藤けんいち

【支出額(政務活動費充当額)】

2,806 円

※ 領収書その他の証拠書類の貼付欄(重ならないように貼付すること)

別紙のとおり

【使途の内容等】

携帯電話 4月利用分

(振替日 6月10日)

※出張については、出張記録簿を作成し添付する。

※その他の支出については、支出の内容や具体的品名等を記入する。(領収書等で確認できる場合は記入不要)

【按分による支出】 ※按分により充当する場合に記入する。

按分率(A) ( 1/2 )      領収書等の金額(B) ( 5,612 円)

按分による政務活動費の支出額(A) × (B)      2,806 円 (1円未満端数切り捨て)

【按分率が1/2を超える場合はその理由】

利用料金のご案内 CONFIRMATION OF CREDIT PAYMENT



KDDI株式会社  
〒103-8023 東京都港区西新橋2丁目3番10号

980-0801  
宮城県 仙台市 青葉区 木町通 2丁目  
6-48 ロイヤルパレス北四番丁503

発行年月日 DATE OF ISSUE 2020年 5月12日

お知らせ INFORMATION

加藤 健一 様

- auをご利用のお客さまへ
- ・「au WALLET」「au Wowma!」は2020年5月以降「au PAY」ブランドへ統合されます。
- ・今後KDDIが付与するポイントは「Pontaポイント」となります
- お問い合わせ窓口は混雑している場合がございます。サポートページもぜひご活用ください。(「au サポート」で検索)

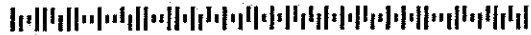

02 20131078#-05B-T11C91B



KDDIをご利用いただきまして誠にありがとうございます。

ご利用年月 BILLING PERIOD 2020年 4月

振替日 DUE DATE ご利用クレジット会社の規約に基づく振替日

ご利用料金 TOTAL AMOUNT DUE 32,720円

クレジットカード番号 CREDIT CARD No. [REDACTED]

ご請求コード CUSTOMER CODE [REDACTED]

サービス別ご利用料金

au電話料金 (内訳)	19,573円
	7,031円
	5,612円) ✓
	6,930円)
au機器代	8,762円
auかんたん決済利用料	4,165円
紙請求書発行手数料/その他料金	220円
※うち消費税等 10%対象 (課税対象額は16,686円でした。)	1,668円
合計台数 3台	

個人契約のお客様はご利用状況によりハガキタイプの請求書となる場合がございます。封書をご希望の場合はお客さまセンターまでご連絡ください。



料金内訳書

<凡例> \* : 税込または免税料金等、# : 旧税率計算対象料金  
内訳に「\*」がある料金は、「消費税等」「課税対象額」の計算対象外です。

KDDI株式会社

加藤 健一 様

ご請求コード: [REDACTED]

発行日: 2020年 5月12日

1頁

● a u 電話料金

● 合計

19,573円

ご利用項目	金額(円)	内訳(円)	備考
ご利用番号	5,612		
< 4月ご利用内訳 >	5,612		
▼プラン利用料	3,480		
ビタット4G LTE+通話定額ライト		1,850	
2年契約+家族割		-170	
基本使用料割引額		-200	通話定額ライトスタートキャンペーン
LTE NET		300	
ビタットプラン 4G LTE(データ)		3,200	データ利用量は1GB~4GBです。
家族割プラス/a uスマートバリュー		-1,500	カウント対象 a u 回線数 3台
▼オプション使用料	1,030		
電話きほんパック(V)		400	
故障紛失サポート		630	
▼通話料/ビタット4G+通話定額ライト	590		
通話料		3,960	
SMS(Cメール)送信料		30	
通話定額ライト割引額		-3,400	
▼ユニバーサルサービス料	2		
▼消費税等(10%)	510		10%消費税の課税対象額 5,102円

a u ご利用月数は2020年 5月で22年 8ヶ月目です。

裏面もご確認ください

【使途項目】(該当する項目の□に✓をつける)

- 調査研究費     研修費     会議費     要請・陳情活動費     資料作成費
- 資料購入費     広報広聴費     人件費     事務所費     事務費

【支払者名】 ※領収書等で確認できる場合は記入不要

【支出額(政務活動費充当額)】

4,000 円

※ 領収書その他の証拠書類の貼付欄(重ならないように貼付すること)

電話料金等払込受領証  
東日本ご利用分

ATMまたはゆうちょ銀行・郵便局でお支払いの場合は、左側2枚を提出してください。上記以外でお支払いの場合は切り取りをいってください。(金融機関・CVS用)→お客様

ご請求先氏名  
加藤 けんいち 様

お客様番号  
XXXXXXXXXX

2020年 6月ご請求分

金額(円)  
¥8,000-

受取人  
NTTファイナンス株式会社

お問合せ先 (無料)  
0800-3330111

領収印  
11397A  
20.6.11  
ローソンサテライト  
仙台市教務所

収入印紙貼付欄

【使途の内容等】

電話 4月、5月利用分

※出張については、出張記録簿を作成し添付する。

※その他の支出については、支出の内容や具体の品名等を記入する。(領収書等で確認できる場合は記入不要)

【按分による支出】 ※按分により充当する場合に記入する。

按分率(A) ( 1/2 )      領収書等の金額(B) ( 8,000 円)

按分による政務活動費の支出額(A) × (B)      4,000 円 (1円未満端数切り捨て)

【按分率が1/2を超える場合はその理由】

【使途項目】(該当する項目の□に✓をつける)

- 調査研究費    研修費    会議費    要請・陳情活動費    資料作成費  
 資料購入費    広報広聴費    人件費    事務所費    事務費

【支払者名】 ※領収書等で確認できる場合は記入不要

【支出額(政務活動費充当額)】

4,729 円

※ 領収書その他の証拠書類の貼付欄(重ならないように貼付すること)

77 BANK キャッシュサービス  
ご利用控え

毎回ご利用いただきありがとうございます。

お取引種別	帳番	処理番号	お取引日付
お振込	0120732	02-06-18	
銀行番号	ご預金店	科目・口座番号	ご利用店
			207
お取引原簿残高		お取引原簿残高	
万円	千円	円	角
001000000000000000000000	0000000050103		
時刻	手数料	お取引金額	
10:34	¥220	¥9,238	
おつり		お取引*延*滞*高	
¥600			
手数料のうち振込手数料		¥220	
		000013	
七十七銀行 荒町支店 普通 0354805 カ.トウホクオフィスマツ 様 カトウケツイ 様 電話番号 022-234-6478			

七十七銀行 説明も合せてご覧ください。

【使途の内容等】

コピー機 レンタル利用料 5月分

※出張については、出張記録簿を作成し添付する。

※その他の支出については、支出の内容や具体の品名等を記入する。(領収書等で確認できる場合は記入不要)

【按分による支出】 ※按分により充当する場合に記入する。

按分率(A) ( 1/2 )                      領収書等の金額(B) ( 9,458 円)

按分による政務活動費の支出額(A) × (B)                      4,729 円 (1円未満端数切り捨て)

【按分率が1/2を超える場合はその理由】

【使途項目】(該当する項目の□に✓をつける)

- 調査研究費     研修費     会議費     要請・陳情活動費     資料作成費
- 資料購入費     広報広聴費     人件費     事務所費     事務費

【支払者名】 ※領収書等で確認できる場合は記入不要

【支出額(政務活動費充当額)】

451 円

※ 領収書その他の証拠書類の貼付欄(重ならないように貼付すること)

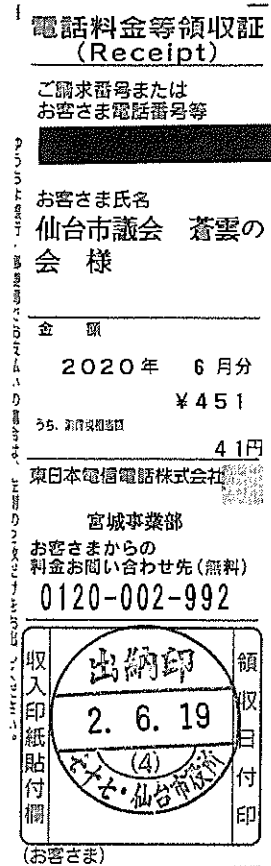

【使途の内容等】

電話料金 5月利用分

※出張については、出張記録簿を作成し添付する。

※その他の支出については、支出の内容や具体の品名等を記入する。(領収書等で確認できる場合は記入不要)

【按分による支出】 ※按分により充当する場合に記入する。

按分率(A) (    /    )    領収書等の金額(B) (       円)

按分による政務活動費の支出額(A) × (B)    円 (1円未満端数切り捨て)

【按分率が1/2を超える場合はその理由】

【使途項目】(該当する項目の□に✓をつける)

- 調査研究費    研修費    会議費    要請・陳情活動費    資料作成費
- 資料購入費    広報広聴費    人件費    事務所費    事務費

【支払者名】 ※領収書等で確認できる場合は記入不要

【支出額(政務活動費充当額)】

6,600 円

※ 領収書その他の証拠書類の貼付欄(重ならないように貼付すること)

領収証 (Receipt)

お客さま番号

お客さま氏名

仙台市議会 斎雲の会様

金額

6,600円

うち、消費税相当額

600円

仙台CATV株式会社

お問合せ先

お客様センター

9:15~18:00

TEL0120-340-449

収入印紙貼付欄  
(収入印紙貼付)

1397A  
20.6.19  
領収日付印

請求書

弊社サービスをご利用いただきありがとうございます。  
下記のとおり請求申し上げますので、お支払期限までに裏面記載のコンビニエンスストアにてお支払いいただきますようお願い申し上げます。  
※銀行でお支払いいただく場合は、下記口座へお振込みくださいますようお願いいたします。  
ただし、振込手数料はお客様のご負担となりますのでご了承ください。  
口座：七十七銀行名掛丁支店 普通 9045350  
名義：仙台シーエーティヴィ、カ

内訳名	金額	備考
キャネット利用料	6,600円	20/05分

合計 6,600円

万一、本通知がご入金と入れ違いとなりました場合は平にご容赦くださいますようお願い申し上げます。

令和 2年 6月18日 お客様センター  
9:15~18:00

00090# お問合せ先 0120-340-449

【使途の内容等】

・インターネット利用料 5月分

※出張については、出張記録簿を作成し添付する。

※その他の支出については、支出の内容や具体の品名等を記入する。(領収書等で確認できる場合は記入不要)

【按分による支出】 ※按分により充当する場合に記入する。

按分率(A) ( / ) 領収書等の金額(B) ( 円)

按分による政務活動費の支出額(A) × (B) 円 (1円未満端数切り捨て)

【按分率が1/2を超える場合はその理由】

<b>【使途項目】</b> (該当する項目の□に✓をつける) <input type="checkbox"/> 調査研究費 <input type="checkbox"/> 研修費 <input type="checkbox"/> 会議費 <input type="checkbox"/> 要請・陳情活動費 <input type="checkbox"/> 資料作成費 <input type="checkbox"/> 資料購入費 <input type="checkbox"/> 広報広聴費 <input type="checkbox"/> 人件費 <input type="checkbox"/> 事務所費 <input checked="" type="checkbox"/> 事務費	
<b>【支払者名】</b> ※領収書等で確認できる場合は記入不要 <p style="text-align: center;">安孫子雅浩</p>	<b>【支出額(政務活動費充当額)】</b> <p style="text-align: right;">5,951 円</p>
<p>※ 領収書その他の証拠書類の貼付欄(重ならないように貼付すること)</p> <p style="text-align: center; font-size: 1.2em;">別紙のとおり</p>	
<b>【使途の内容等】</b> <p style="text-align: center;">携帯電話・タブレット利用料 5月分 携帯端末代・付属品 2,603円を除く</p> <p>※出張については、出張記録簿を作成し添付する。          ※その他の支出については、支出の内容や具体の品名等を記入する。(領収書等で確認できる場合は記入不要)</p>	
<b>【按分による支出】</b> ※按分により充当する場合に記入する。 <p style="text-align: center;">按分率(A) ( 1 / 2 )      領収書等の金額(B) ( 11,902 円)          按分による政務活動費の支出額(A) × (B)      5,951 円 (1円未満端数切り捨て)</p> <p><b>【按分率が1/2を超える場合はその理由】</b></p>	

整理番号 023

発行日 2020年 7月 13日

SoftBank

ソフトバンク株式会社

〒105-7317 東京都港区東新橋一丁目9番1号

# 領収書

ご請求先番号 [REDACTED]  
Billing number

安孫子雅浩 様

日頃はソフトバンクをご利用いただき誠にありがとうございます。  
記の電話料金等をご指定の口座から振替えさせていただきました。

Thank you very much for using SOFTBANK service.

The amounts has been transferred from your account to SOFTBANK on the date below.

ご請求年月 (Month of Issue)	領収金額 (Payment Received)	(内消費税等)	領収日 (Date for Receipt of Payment)	金融機関名 (Financial Institution)	支店 (Branch)
2020年 5月分	14,505	938	2020年 6月26日	[REDACTED]	[REDACTED]
合計	14,505	938			

領収情報照会は電子文書です。印刷した領収書が経費精算・経理処理等にお使いいただけるかどうかは、事前にお客様ご自身でご確認ください。

Summary of your charges  
ご利用料金内訳明細書

整理番号 023

ご請求先番号: [Redacted]  
Billing number

発行日 2020年 6月 11日

請求月 2020年 5月分  
Month of Issue

SoftBank

電話番号 (お客さま番号等)	料 金 内 訳	内訳金額 (円)	税区分
	* * ご契約期間 21年 5ヶ月 * *		
	基本料 通話定額基本料 [ 5月 1日～ 5月31日 ]	4,200	10%
	割引 スマ放題 専用2年契約	-1,500	10%
	通話料 通話定額基本料 対象外通話	0	10%
	定額料 データ定額 50GB (データシェアプラス用)	7,000	10%
	割引 みんな家族割+	-1,800	10%
	通信料 S!メール (MMS) @0円 158216Pkt	0	10%
	通信料 データ通信 (3G) @0円 5902Pkt	0	10%
	通信料 データ通信 (4G) @0円 144824671Pkt	0	10%
	(通信量合計 144988789Pkt [17.29GB])		
	通信料 メール (SMS)	0	10%
	通信料 メール (SMS) (YM/他社宛)	324	10%
	月額料 ウェブ使用料	300	10%
	月額料 ソフトバンクWi-Fiスポット	467	10%
	無料 ソフトバンクWi-Fiスポット無料特典 (467円 × 100%)	-467	10%
	月額料 あんしん保証バックプラス	650	10%
	月額料 スマートフォン基本パック	500	10%
	割引 月額割 (割引額は1,140円 (税込) です)	-1,037	10%
	端末代 分割支払金/賦払金	2,480	対象外
	付属品 分割支払金/賦払金	123	対象外
	手数料 通話料明細書発行	200	10%
	その他 ユニバーサルサービス料	2	10%
	小計	11,442	
	* * ご契約期間 7年 10ヶ月 * *		
	基本料 タブレット基本料 [ 5月 1日～ 5月31日 ]	3,200	10%
	割引 タブレットずっと割	-520	10%
	割引 スマ放題 専用2年契約	-1,500	10%
	通信料 iPad通信料@0円 20557Pkt	0	10%
	通信料 4GLTE iPad通信@0円 261192038Pkt	0	10%
	(通信量合計 261212595Pkt [31.14GB])		
	月額料 データシェアプラス	500	10%
	月額料 ウェブ使用料	300	10%
	月額料 ソフトバンクWi-Fiスポット (i)	467	10%
	無料 ソフトバンクWi-Fiスポット (i) 無料特典 (467円 × 100%)	-467	10%
	割引 月額割 (割引額は1,580円 (税込) です)	-1,437	10%
	端末代 分割支払金/賦払金	1,580	対象外
	その他 ユニバーサルサービス料	2	10%
	小計	2,125	
	合計	13,567	
	内課税対象額 10%	9,384	
	内課税対象額 計	9,384	
	消費税等 10%	938	
	消費税等 計	938	
	ご請求金額	14,505	
	(税込金額 計 10%)	10,322	
	(課税対象外 計)	4,183	

※ユニバーサルサービス料は、あまねく日本全国においてユニバーサルサービス (加入電話、公衆電話、緊急通報) の提供を確保するためにご負担いただく料金です。  
 ※更新月等の各種ご契約内容についてはMy SoftBankの契約内容照会よりご確認ください。  
 ※他社債権にかかる消費税率は購入元からの明細等をご確認ください。  
 ※経過措置対象の取引は旧税率を適用しています。



【使途項目】(該当する項目の□に✓をつける)	
<input type="checkbox"/> 調査研究費	<input type="checkbox"/> 研修費
<input type="checkbox"/> 会議費	<input type="checkbox"/> 要請・陳情活動費
<input type="checkbox"/> 資料作成費	<input type="checkbox"/> 資料購入費
<input type="checkbox"/> 広報広聴費	<input type="checkbox"/> 人件費
<input type="checkbox"/> 事務所費	<input checked="" type="checkbox"/> 事務費
【支払者名】※領収書等で確認できる場合は記入不要	【支出額(政務活動費充当額)】
小野寺健	1,107 円

クレジット払いのご案内

J:COM

ご利用料金の内訳

日頃、弊社をご利用いただきまして誠にありがとうございます。下記の金額をご指定のクレジット会社より請求させていただきます。

J:COM ID	[REDACTED]
お客さま名 CUSTOMER'S NAME	小野寺 健 様
ご請求月 MONTH OF ISSUE	2020年 5月
ご利用金額 TOTAL AMOUNT DUE	2,215 円
振替日 WITHDRAW DATE	ご利用クレジット会社の規約に基づく振替日

ご利用内容 SERVICES	料金(円) CHARGES	2020年 5月 11日 発行 ご利用期間等 PERIOD OF USE
◇◇ 2020年 5月 ◇◇ 【固定電話】 022-702-3967 PHONE プラス	1,330	5/ 1~ 5/31
発信転送	500	5/ 1~ 5/31
発信番号表示	400	5/ 1~ 5/31
番号通知リクエスト	200	5/ 1~ 5/31
割込通話	300	5/ 1~ 5/31
割込番号表示	100	5/ 1~ 5/31
オプションバック割引	-1,000	5/ 1~ 5/31
ユニバーサルサービス料	2	5/ 1~ 5/31
通話料金(国内)	32	4月ご利用分
【工事費・手数料】 請求書発行手数料	150	
消費税等(消費税率10%)	201	税額1円未満、税込除く
合計	2,215	

次月より請求金額に変更がない場合は、本状の発行を省略いたします。

- お問い合わせ先 0120-999-000 (フリーコール)  
※発信者番号を非通知に設定されている場合は、0120の前に「186」をつけてお電話ください。
- 受付時間 9:00~18:00 (年中無休)  
※新型コロナウイルス感染防止の観点から、カスタマーセンターの営業時間が変更になる場合がございます。詳しくはホームページのお知らせをご覧ください。また、24時間ご利用可能なWebもぜひご利用ください。

電話をご利用の皆様へ

ユニバーサルサービス料は、日本全国でユニバーサルサービス(加入電話、公衆電話、緊急通報)の提供を確保するためにご負担頂く料金です。尚、基礎的電気通信業務支援機関(社団法人電気通信事業者協会)から1番号あたりの費用(番号単価)が公表されています。初回のご請求は設置月の日割り分と設置月翌月の1ヶ月分の合算となります。※お手続きの時期により、設置月翌々月までを合算したご請求となる場合があります。月途中でご契約内容を変更した場合、翌月の請求にて精算となります。

■Webサイト(お客さま情報ページ)にて、口座振替へのご変更のほか、クレジットカード支払いのご変更ができます。  
<https://www2.myjcom.jp/join/>

株式会社ジェイコム埼玉・東日本  
〒330-0061  
埼玉県さいたま市浦和区常盤10丁目4-1



↑

【使途の内容等】
電話代 5月分
6/29口座引き落とし
※出張については、出張記録簿を作成し添付する。 ※その他の支出については、支出の内容や具体の品名等を記入する。(領収書等で確認できる場合は記入不要)
【按分による支出】 ※按分により充当する場合に記入する。
按分率(A) ( 1/2 )                      領収書等の金額(B) (                      2,215 円)
按分による政務活動費の支出額(A)×(B)                      1,107 円 (1円未満端数切捨て)
【按分率が1/2を超える場合はその理由】

<b>【使途項目】</b> (該当する項目の□に✓をつける) <input type="checkbox"/> 調査研究費 <input type="checkbox"/> 研修費 <input type="checkbox"/> 会議費 <input type="checkbox"/> 要請・陳情活動費 <input type="checkbox"/> 資料作成費 <input type="checkbox"/> 資料購入費 <input type="checkbox"/> 広報広聴費 <input type="checkbox"/> 人件費 <input type="checkbox"/> 事務所費 <input checked="" type="checkbox"/> 事務費	
<b>【支払者名】</b> ※領収書等で確認できる場合は記入不要 小野寺健	<b>【支出額(政務活動費充当額)】</b> 1,977 円
※ 領収書その他の証拠書類の貼付欄(重ならないように貼付すること)  <p style="text-align: center;">別紙のとおり</p>	
<b>【使途の内容等】</b>  携帯電話 利用料 6月29日 口座引き落とし  ※出張については、出張記録簿を作成し添付する。 ※その他の支出については、支出の内容や具体の品名等を記入する。(領収書等で確認できる場合は記入不要)	
<b>【按分による支出】</b> ※按分により充当する場合に記入する。  按分率(A) ( 1 / 2 )                      領収書等の金額(B) ( 3,954 円) 按分による政務活動費の支出額(A) × (B)                      1,977 円 (1円未満端数切り捨て) <b>【按分率が1/2を超える場合はその理由】</b>	

## 支払証明書

小野寺 健 様

ユーザID	[REDACTED]
SIM電話番号	[REDACTED]
ご契約者氏名	小野寺 健
ご契約住所	[REDACTED]

発行日 2020年08月17日

楽天モバイル株式会社

〒158-0094

東京都世田谷区玉川一丁目14番1号

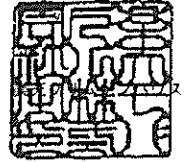

利用年月	請求額(税込)	ポイント利用	支払額(税込)	支払方法
2020/06	3,954円	0円	3,954円	クレジットカード

サービス内容/詳細	ご利用期間	金額(税込)
楽天モバイルユニバーサルサービス料	20/06/01-20/06/30	2.2円
楽天モバイル 通話料・付加サービスご利用料金	20/05/01-20/05/31	385円
楽天でんわ by 楽天モバイル (通話料)	20/05/01-20/05/31	693円
楽天でんわ by 楽天モバイル (月額基本料)	20/05/01-20/05/31	935円
楽天モバイル コミコミL	20/06/01-20/06/30	1,939.3円

上記楽天モバイルサービスのご利用料金について、お支払い済みであることを証明いたします。

領収書等貼付用紙

整理番号 026

【使途項目】(該当する項目の□に✓をつける)

- 調査研究費    研修費    会議費    要請・陳情活動費    資料作成費  
 資料購入費    広報広聴費    人件費    事務所費    事務費

【支払者名】 ※領収書等で確認できる場合は記入不要

小野寺健

【支出額(政務活動費充当額)】

882 円

※ 領収書その他の証拠書類の貼付欄(重ならないように貼付すること)

別紙のとおり

【使途の内容等】

FAX用インクフィルム 2個 購入

※出張については、出張記録簿を作成し添付する。

※その他の支出については、支出の内容や具体の品名等を記入する。(領収書等で確認できる場合は記入不要)

【按分による支出】 ※按分により充当する場合に記入する。

按分率(A) ( 1/2 )                      領収書等の金額(B) ( 1,764 円)

按分による政務活動費の支出額(A) × (B)                      882 円 (1円未満端数切捨て)

【按分率が1/2を超える場合はその理由】



整理番号 026

注文番号503-9158066-7146237の領収書  
このページを印刷してご利用ください。

発行日: 2020年7月14日  
注文日: 2020年7月8日  
Amazon.co.jp 注文番号: 503-9158066-7146237  
ご請求額: ¥ 1,764

\_\_\_\_\_様

2020年7月9日に発送済み

注文商品	価格
2点 パナソニック 普通紙ファクス用インクフィルム(2本入) KX-FAN190W	¥ 882
販売: アマゾンジャパン合同会社	
コンディション: 新品	

お届け先住所:  
小野寺 健

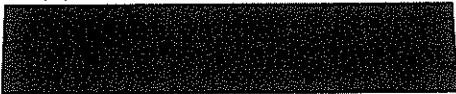

配送方法:  
お急ぎ便

支払い情報

支払い方法:  
Visa | カード番号の一部: 0688

商品の小計: ¥ 1,764  
配送料・手数料: ¥ 0

請求先住所:  
小野寺 健

注文合計: ¥ 1,764  
ご請求額: ¥ 1,764



クレジットカードへの請求

Visa(下4けたが0688): 2020年7月9日: ¥ 1,764

注文の状況を確認するには、注文内容をご覧ください。

【使途項目】(該当する項目の□に✓をつける)

- 調査研究費    研修費    会議費    要請・陳情活動費    資料作成費
- 資料購入費    広報広聴費    人件費    事務所費    事務費

【支払者名】 ※領収書等で確認できる場合は記入不要

【支出額(政務活動費充当額)】

2,266 円

※ 領収書その他の証拠書類の貼付欄(重ならないように貼付すること)

77 BANK キャッシュサービス  
ご利用控え

毎度ご利用いただきありがとうございます。

お取引種別	機番	処理番号	お取引日付
お振込	009	8239	02-07-09
銀行番号	ご預金店	科目・口座番号	ご利用店
			207
お取引通貨別		お取引通貨数	
万円	千円	500円	100円
50円	10円	5円	1円
時刻	手数料	お取引金額	
14:45	¥110	¥2,156	
おつり	お取引後の残高		
	*****		
手数料のうち振込手数料		¥110	
		000040	
お振込先(お振替先)明細			
七十七銀行			
本店営業部			
普通 9437681			
フツセ"ロックスミヤキ".カ 様			
ソウウンノカイ 様			
電話番号 022-214-8568			

七十七銀行 照会も含せてご覧ください。

【使途の内容等】

会派控室 コピー料金 6月分

※出張については、出張記録簿を作成し添付する。

※その他の支出については、支出の内容や具体の品名等を記入する。(領収書等で確認できる場合は記入不要)

【按分による支出】 ※按分により充当する場合に記入する。

按分率(A) (      /      )      領収書等の金額(B) (      円)

按分による政務活動費の支出額(A) × (B)      円 (1円未満端数切り捨て)

【按分率が1/2を超える場合はその理由】

【使途項目】(該当する項目の□に✓をつける)	
<input type="checkbox"/> 調査研究費	<input type="checkbox"/> 研修費
<input type="checkbox"/> 資料購入費	<input type="checkbox"/> 広報広聴費
<input type="checkbox"/> 会議費	<input type="checkbox"/> 人件費
<input type="checkbox"/> 要請・陳情活動費	<input type="checkbox"/> 事務所費
<input type="checkbox"/> 資料作成費	<input checked="" type="checkbox"/> 事務費
【支払者名】 ※領収書等で確認できる場合は記入不要	【支出額(政務活動費充当額)】
	4,199 円
※ 領収書その他の証拠書類の貼付欄(重ならないように貼付すること)	

領 収 証

蒼雲の会 様

NO. 19052

¥ 4,199-

但し J-C-番号にて

2020年7月9日 上記の金額正に領収いたしました

収 入  
印 紙

(内訳)
お買上高
消費税等
合 計
(現金・小切手・手形・相殺)

オフィス機器のリース・整備・修理に特化した用紙  
 ペーシック 株式会社 BUNSEI-DO  
 株式会社 文 盛 堂  
 〒980-0017 仙台市青葉区一番町一丁目 自由通8番  
 TEL (022) 222-5361 FAX (022) 221-7448  
 e-mail: work@bunseldo.co.jp

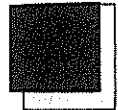

● J38575

【使途の内容等】

来客用として

※出張については、出張記録簿を作成し添付する。

※その他の支出については、支出の内容や具体的品名等を記入する。(領収書等で確認できる場合は記入不要)

【按分による支出】 ※按分により充当する場合に記入する。

按分率(A) ( / ) 領収書等の金額(B) ( 円)

按分による政務活動費の支出額(A) × (B) 円 (1円未満端数切り捨て)

【按分率が1/2を超える場合はその理由】

<b>【使途項目】</b> (該当する項目の□に✓をつける) <input type="checkbox"/> 調査研究費 <input type="checkbox"/> 研修費 <input type="checkbox"/> 会議費 <input type="checkbox"/> 要請・陳情活動費 <input type="checkbox"/> 資料作成費 <input type="checkbox"/> 資料購入費 <input type="checkbox"/> 広報広聴費 <input type="checkbox"/> 人件費 <input type="checkbox"/> 事務所費 <input checked="" type="checkbox"/> 事務費	
<b>【支払者名】</b> ※領収書等で確認できる場合は記入不要 加藤けんいち	<b>【支出額(政務活動費充当額)】</b> 3,637 円
※ 領収書その他の証拠書類の貼付欄(重ならないように貼付すること)  別紙のとおり	
<b>【使途の内容等】</b>  携帯電話 5月利用分 (振替日 7月10日 )  ※出張については、出張記録簿を作成し添付する。 ※その他の支出については、支出の内容や具体の品名等を記入する。(領収書等で確認できる場合は記入不要)	
<b>【按分による支出】</b> ※按分により充当する場合に記入する。 按分率(A) ( 1/2 )      領収書等の金額(B) ( 7,274 円) 按分による政務活動費の支出額(A) × (B)      3,637 円 (1円未満端数切り捨て) <b>【按分率が1/2を超える場合はその理由】</b>	



0130670 00001/00003

利用料金のご案内 CONFIRMATION OF CREDIT PAYMENT



KDDI株式会社  
〒163-8003 東京都葛飾区西新堀2丁目2-KDDIビル

980-0801  
宮城県 仙台市 青葉区 木町通 2丁目  
6-48 ロイヤルパレス北四番丁503

発行年月日 DATE OF ISSUE 2020年 6月11日

お知らせ INFORMATION

加藤 健一 様

- auをご利用のお客さまへ
- ・「au WALLET」「au Wowma!」は2020年5月以降「au PAY」ブランドへ統合されました
- ・今後KDDIが付与するポイントは「Pontaポイント」となります
- お問い合わせ窓口は混雑している場合がございます
- サポートページもぜひご利用ください(「au サポート」で検索)



02 20130670#-06B-T11C91B



KDDIをご利用いただきまして誠にありがとうございます。

ご利用年月 2020年 5月  
BILLING PERIOD

振替日 ご利用クレジット会社の  
DUE DATE 規約に基づく振替日

ご利用料金 28,748円  
TOTAL AMOUNT DUE

クレジットカード番号  
CREDIT CARD No.

ご請求コード  
CUSTOMER CODE

サービス別ご利用料金

au電話料金 (内訳)	21,901円 7,686円 7,274円 ✓
au機器代金	6,941円
auかんたん決済利用料	4,462円
紙請求書発行手数料/その他料金	2,165円 220円
※うち消費税等 10%対象 (課税対象額は18,803円でした。)	1,879円
※au合計台数 3台	

個人契約のお客様はご利用状況によりハガキタイプの請求書となる場合がございます。封書をご希望の場合はお客さまセンターまでご連絡ください。

料金内訳書

<凡例> \* : 税込または免税料金等、# : 旧税率計算対象料金  
 内訳に「\*」がある料金は、「消費税等」「課税対象額」の計算対象外です。

KDDI株式会社

加藤 健一 様

ご請求コード

発行日：2020年 6月11日

1頁

● a u 電話料金

● 合計

21,901円

ご利用項目	金額(円)	内訳(円)	備考
ご利用番号	7,274		
< 5月ご利用内訳 >	7,274		
▼プラン利用料	4,980		
ピタット4G LTE+通話定額ライト		1,850	
2年契約+家族割		-170	
基本使用料割引額		-200	
LTE NET		300	
ピタットプラン 4G LTE(データ)		4,700	
家族割プラス/auスマートバリュー		-1,500	
▼オプション使用料	1,030		
電話きほんパック(V)		400	
故障紛失サポート		630	
▼通話料/ピタット4G+通話定額ライト	601		
通話料		1,940	
SMS(Cメール)送信料		21	
通話定額ライト割引額		-1,360	
▼ユニバーサルサービス料	2		
▼消費税等(10%)	661		
			10%消費税の課税対象額 6,613円

auお客様コード

通話定額ライトスタートキャンペーン

データ利用量は4GB~です。  
 カウント対象au回線数 3台

auご利用月数は2020年 6月で22年 9ヶ月目です。

裏面もご確認ください

【使途項目】 (該当する項目の□に✓をつける)

- 調査研究費    研修費    会議費    要請・陳情活動費    資料作成費  
 資料購入費    広報広聴費    人件費    事務所費    事務費

【支払者名】 ※領収書等で確認できる場合は記入不要

【支出額(政務活動費充当額)】

3,630 円

※ 領収書その他の証拠書類の貼付欄(重ならないように貼付すること)

77 BANK キャッシュサービス  
ご利用控え

毎度ご利用いただきありがとうございます。

お取引種別	コード	処理番号	お取引日付
お振込	011	6316	02-07-20
銀行番号	ご預金店	科目・口座番号	ご利用店
			207
お取戻票枚数		お取戻票額	
万円	五千円	二千円	千円
500円	100円	50円	10円
5円	1円		
00	00	00	00
時刻	手数料	お取引金額	
10:33	¥220	¥7,040	
おつり		お振込額	
¥2,740		7,760	
手数料のうち振込手数料 ¥220 000023			
七十七銀行 荒町支店 普通 0354805 カ. トウホクオフィスマツ 様 カウケンイチ 様 電話番号 022-234-6478			

七十七銀行  
照会も合わせてご確認ください。

【使途の内容等】

コピー機 レンタル利用料 6月分

※出張については、出張記録簿を作成し添付する。

※その他の支出については、支出の内容や具体の品名等を記入する。(領収書等で確認できる場合は記入不要)

【按分による支出】 ※按分により充当する場合に記入する。

按分率(A) ( 1/2 )    領収書等の金額(B) ( 7,260 円)

按分による政務活動費の支出額(A) × (B)    3,630 円 (1円未満端数切り捨て)

【按分率が1/2を超える場合はその理由】

【使途項目】(該当する項目の□に✓をつける)	
<input type="checkbox"/> 調査研究費 <input type="checkbox"/> 研修費 <input type="checkbox"/> 会議費 <input type="checkbox"/> 要請・陳情活動費 <input type="checkbox"/> 資料作成費 <input type="checkbox"/> 資料購入費 <input type="checkbox"/> 広報広聴費 <input type="checkbox"/> 人件費 <input type="checkbox"/> 事務所費 <input checked="" type="checkbox"/> 事務費	
【支払者名】 ※領収書等で確認できる場合は記入不要	【支出額(政務活動費充当額)】 154 円

※ 領収書その他の証拠書類の貼付欄(重ならないように貼付すること)

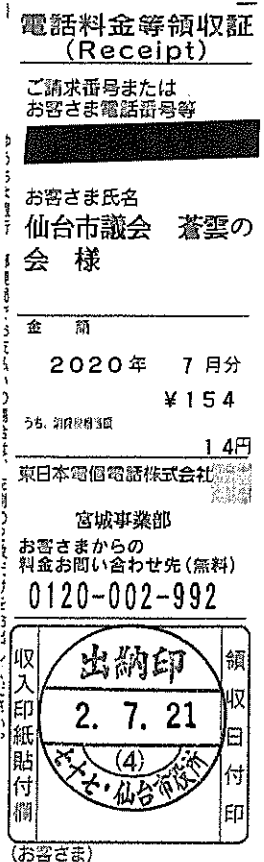

【使途の内容等】

電話料金 6月利用分

※出張については、出張記録簿を作成し添付する。  
 ※その他の支出については、支出の内容や具体の品名等を記入する。(領収書等で確認できる場合は記入不要)

【按分による支出】 ※按分により充当する場合に記入する。

按分率(A) (       /       )       領収書等の金額(B) (       円)

按分による政務活動費の支出額(A) × (B)       円 (1円未満端数切り捨て)

【按分率が1/2を超える場合はその理由】

【使途項目】(該当する項目の□に✓をつける)

- 調査研究費    研修費    会議費    要請・陳情活動費    資料作成費
- 資料購入費    広報広聴費    人件費    事務所費    事務費

【支払者名】 ※領収書等で確認できる場合は記入不要

【支出額(政務活動費充当額)】

6,600 円

※ 領収書その他の証拠書類の貼付欄(重ならないように貼付すること)

領収証 (Receipt)

お客さま番号  
[REDACTED]

お客さま氏名  
仙台市議会 新袋の会  
様

---

金額  
6,600円  
うち、消費税相当額  
600円

---

仙台CATV株式会社

お問合せ先  
お客様センター  
9:30~17:30  
TEL0120-340-449

収入印紙貼付欄  
(お客様控え)

領収日付印

請 求 書

弊社サービスをご利用いただきありがとうございます。  
下記のとおり請求申し上げますので、お支払期限までに裏面記載のコンビニエンスストアにてお支払いくださいますようお願い申し上げます。  
※銀行でお支払いいただく場合は、下記口座へお振込みくださいますようお願いいたします。  
ただし、振込手数料はお客様のご負担となりますのでご了承ください。  
口座：七十七銀行名掛丁支店 普通 9045350  
名義：仙台シーエーティヴィ.カ

内訳名	金額	備考
キャネット利用料	6,600円	20/06分
合計		6,600円

万一、本通知がご入金と入れ違いとなりました場合は平にご容赦くださいますようお願い申し上げます。

令和 2年 7月20日 お客様センター  
9:30~17:30

00085# お問合せ先 0120-340-449

【使途の内容等】

・インターネット利用料 6月分

※出張については、出張記録簿を作成し添付する。

※その他の支出については、支出の内容や具体の品名等を記入する。(領収書等で確認できる場合は記入不要)

【按分による支出】 ※按分により充当する場合に記入する。

按分率(A) (      /      )      領収書等の金額(B) (      円)

按分による政務活動費の支出額(A) × (B)      円 (1円未満端数切り捨て)

【按分率が1/2を超える場合はその理由】

領収書等貼付用紙

整理番号 033

【使途項目】(該当する項目の□に✓をつける)

- 調査研究費    研修費    会議費    要請・陳情活動費    資料作成費  
 資料購入費    広報広聴費    人件費    事務所費    事務費

【支払者名】 ※領収書等で確認できる場合は記入不要

安孫子雅浩

【支出額(政務活動費充当額)】

5,898 円

※ 領収書その他の証拠書類の貼付欄(重ならないように貼付すること)

別紙のとおり

【使途の内容等】

携帯電話・タブレット利用料 6月分  
携帯端末代・付属品 2,603円を除く

※出張については、出張記録簿を作成し添付する。

※その他の支出については、支出の内容や具体的品名等を記入する。(領収書等で確認できる場合は記入不要)

【按分による支出】 ※按分により充当する場合に記入する。

按分率(A) ( 1 / 2 )      領収書等の金額(B) ( 11,796 円)

按分による政務活動費の支出額(A) × (B)      5,898 円 (1円未満端数切り捨て)

【按分率が1/2を超える場合はその理由】

整理番号 033

発行日 2020年 9月 1日

SoftBank

ソフトバンク株式会社

〒105-7317 東京都港区東新橋一丁目9番1号

## 領収書

ご請求先番号 [REDACTED]  
Billing number

安孫子雅浩 様

日頃はソフトバンクをご利用いただき誠にありがとうございます。

下記の電話料金等をご指定の口座から振替えさせていただきました。

Thank you very much for using SOFTBANK service.

The amounts has been transferred from your account to SOFTBANK on the date below.

ご請求年月 (Month of Issue)	領収金額 (Payment Received)	(内消費税等)	領収日 (Date for Receipt of Payment)	金融機関名 (Financial Institution)	支店 (Branch)
2020年 6月分	14,399	928	2020年 7月27日	[REDACTED]	[REDACTED]
合計	14,399	928			

領収情報照会は電子文書です。印刷した領収書が経費精算・経理処理等にお使いいただけるかどうかは、事前にお客様ご自身でご確認ください。

Summary of your charges  
ご利用料金内訳明細書

整理番号 **033**

ご請求先番号: XXXXXXXXXX  
Billing number

発行日 2020年 7月 11日

請求月 2020年 6月分  
Month of Issue

SoftBank

電話番号 (お客さま番号等)	料 金 内 訳	内訳金額 (円)	税区分
	* * ご契約期間 21年 6ヶ月 * *		
	基本料 通話定額基本料 [ 6月 1日~ 6月30日]	4,200	10%
	割引 スマ放題 専用2年契約	-1,500	10%
	通話料 通話定額基本料 対象外通話	0	10%
	定額料 データ定額 50GB (データシェアプラス用)	7,000	10%
	割引 みんな家族割+	-1,800	10%
	通信料 S!メール (MMS) @0円 283821Pkt	0	10%
	通信料 データ通信 (3G) @0円 1876Pkt	0	10%
	通信料 データ通信 (4G) @0円 65940564Pkt	0	10%
	(通信量合計 66226261Pkt [7.90GB])		
	通信料 メール (SMS)	0	10%
	通信料 メール (SMS) (YM/他社宛)	228	10%
	月額料 ウェブ使用料	300	10%
	月額料 ソフトバンクWi-Fiスポット	467	10%
	無料 ソフトバンクWi-Fiスポット無料特典 (467円 × 100%)	-467	10%
	月額料 あんしん保証バックプラス	650	10%
	月額料 スマートフォン基本パック	500	10%
	割引 月月割 (割引額は1,140円 (税込) です)	-1,037	10%
	端末代 分割支払金/賦払金	2,480	対象外
	付属品 分割支払金/賦払金	123	対象外
	手数料 通話料明細書発行	200	10%
	その他 ユニバーサルサービス料	2	10%
	小計	11,346	
	* * ご契約期間 7年 11ヶ月 * *		
	基本料 タブレット基本料 [ 6月 1日~ 6月30日]	3,200	10%
	割引 タブレットずっと割	-520	10%
	割引 スマ放題 専用2年契約	-1,500	10%
	通信料 iPad通信料@0円 1427Pkt	0	10%
	通信料 4GLTE iPad通信@0円 190911739Pkt	0	10%
	(通信量合計 190913166Pkt [22.76GB])		
	月額料 データシェアプラス	500	10%
	月額料 ウェブ使用料	300	10%
	月額料 ソフトバンクWi-Fiスポット (i)	467	10%
	無料 ソフトバンクWi-Fiスポット (i) 無料特典 (467円 × 100%)	-467	10%
	割引 月月割 (割引額は1,580円 (税込) です)	-1,437	10%
	端末代 分割支払金/賦払金	1,580	対象外
	その他 ユニバーサルサービス料	2	10%
	小計	2,125	
	合計	13,471	
	内課税対象額 10%	9,288	
	内課税対象額 計	9,288	
	消費税等 10%	928	
	消費税等 計	928	
	ご請求金額	14,399	
	(税込金額 計 10%)	10,216	
	(課税対象外 計)	4,183	

※ユニバーサルサービス料は、あまねく日本全国においてユニバーサルサービス (加入電話、公衆電話、緊急通報) の提供を確保するためにご ( 1/ 1頁) 負担いただく料金です。

※更新月等の各種ご契約内容についてはMy SoftBankの契約内容照会よりご確認ください。

※他社債権にかかる消費税率は購入元からの明細等をご確認ください。

※経過措置対象の取引は旧税率を適用しています。



【使途項目】(該当する項目の□に✓をつける)	
□ 調査研究費	□ 研修費 □ 会議費 □ 要請・陳情活動費 □ 資料作成費
□ 資料購入費	□ 広報広聴費 □ 人件費 □ 事務所費 <input checked="" type="checkbox"/> 事務費
【支払者名】 ※領収書等で確認できる場合は記入不要	【支出額(政務活動費充当額)】
小野寺健	1,090 円

クレジット払いのご案内

J:COM

日頃、弊社をご利用いただきまして誠にありがとうございます。下記の金額をご指定のクレジット会社より請求させていただきます。

J:COM ID	[REDACTED]
お客さま名 CUSTOMER'S NAME	小野寺 健 様
ご請求月 MONTH OF ISSUE	2020年 6月
ご利用金額 TOTAL AMOUNT DUE	2,180円
振替日 WITHDRAW DATE	ご利用クレジット会社の規約に基づく振替日

次月より請求金額に変更がない場合は、本状の発行を省略いたします。

- お問い合わせ先 0120-999-000 (フリーコール)  
※発信者番号を非通知に設定されている場合は、0120の前に「186」をつけてお電話ください。
- 受付時間 9:00~18:00 (年中無休)
- ※新型コロナウイルス感染防止の観点から、カスタマーセンターの営業時間に変更になる場合がございます。詳しくはホームページのお知らせをご覧ください。また、24時間ご利用可能なWebもぜひご利用ください。

株式会社ジェイコム埼玉・東日本  
〒330-0061  
埼玉県さいたま市浦和区常盤10丁目4-1



ご利用料金のご案内

ご利用内容 SERVICES	料金(円) CHARGES	2020年 6月 10日 発行 ご利用期間等 PERIOD OF USE
◇◇ 2020年 6月 ◇◇ 【固定電話】 022-702-3967		
PHONE プラス	1,330	6/ 1~ 6/30
着信転送	500	6/ 1~ 6/30
発信番号表示	400	6/ 1~ 6/30
番号通知リクエスト	200	6/ 1~ 6/30
割込通話	300	6/ 1~ 6/30
割込番号表示	100	6/ 1~ 6/30
オプションパック割引	-1,000	6/ 1~ 6/30
ユニバーサルサービス料	2	6/ 1~ 6/30
【工事費・手数料】 請求書発行手数料	150	
消費税等 (消費税率10%)	198	税額1円未満、税込除く
合計	2,180	

■電話をご利用の皆様へ

- ユニバーサルサービス料は、日本全国でユニバーサルサービス(加入電話、公衆電話、緊急通報)の提供を確保するためにご負担頂く料金です。尚、基礎的電気通信役務支援機関(社団法人電気通信事業者協会)から1番号あたりの費用(番号単価)が公表されています。
- 初回のご請求は設置月の日割り分と設置月翌月の1ヶ月分の合算となります。
- ※お手続きの時期により、設置月翌々月までを合算したご請求となる場合があります。
- 月途中でご契約内容を変更した場合、翌月の請求にて精算となります。

- Webサイト(お客さま情報ページ)にて、口座振替へのご変更のほか、クレジットカード支払いのご変更ができます。  
<https://www2.myjcom.jp/join/>

【使途の内容等】
電話代 6月分
7/27口座引き落とし
※出張については、出張記録簿を作成し添付する。 ※その他の支出については、支出の内容や具体の品名等を記入する。(領収書等で確認できる場合は記入不要)
【按分による支出】 ※按分により充当する場合に記入する。
按分率(A) ( 1/2 )                      領収書等の金額(B) ( 2,180 円)
按分による政務活動費の支出額(A) × (B)                      1,090 円 (1円未満端数切捨て)
【按分率が1/2を超える場合はその理由】

領収書等貼付用紙

整理番号 035

<b>【使途項目】</b> (該当する項目の□に✓をつける) <input type="checkbox"/> 調査研究費 <input type="checkbox"/> 研修費 <input type="checkbox"/> 会議費 <input type="checkbox"/> 要請・陳情活動費 <input type="checkbox"/> 資料作成費 <input type="checkbox"/> 資料購入費 <input type="checkbox"/> 広報広聴費 <input type="checkbox"/> 人件費 <input type="checkbox"/> 事務所費 <input checked="" type="checkbox"/> 事務費	
<b>【支払者名】</b> ※領収書等で確認できる場合は記入不要 小野寺健	<b>【支出額(政務活動費充当額)】</b> 2,045 円
※ 領収書その他の証拠書類の貼付欄(重ならないように貼付すること)  <p style="text-align: center;">別紙のとおり</p>	
<b>【使途の内容等】</b>  携帯電話 利用料 7月27日 口座引き落とし  ※出張については、出張記録簿を作成し添付する。 ※その他の支出については、支出の内容や具体の品名等を記入する。(領収書等で確認できる場合は記入不要)	
<b>【按分による支出】</b> ※按分により充当する場合に記入する。  按分率(A) ( 1 / 2 )                      領収書等の金額(B) ( 4,091 円) 按分による政務活動費の支出額(A) × (B)                      2,045 円 (1円未満端数切り捨て) <b>【按分率が1/2を超える場合はその理由】</b>	

## 支払証明書

小野寺 健 様

ユーザID	[REDACTED]
SIM電話番号	[REDACTED]
ご契約者氏名	小野寺 健
ご契約住所	[REDACTED]

発行日 2020年08月17日

楽天モバイル株式会社

〒158-0094

東京都世田谷区玉川一丁目14番1号

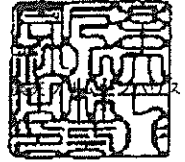

利用年月	請求額(税込)	ポイント利用	支払額(税込)	支払方法
2020/07	4,091円	0円	4,091円	クレジットカード

サービス内容/詳細	ご利用期間	金額(税込)
楽天モバイル ユニバーサルサービス料	20/07/01-20/07/31	2.2円
楽天モバイル 通話料・付加サービスご利用料金	20/06/01-20/06/30	951円
楽天でんわ by 楽天モバイル (通話料)	20/06/01-20/06/30	264円
楽天でんわ by 楽天モバイル (月額基本料)	20/06/01-20/06/30	935円
楽天モバイル コミコミL	20/07/01-20/07/31	1,939.3円

上記楽天モバイルサービスのご利用料金について、お支払い済みであることを証明いたします。

領収書等貼付用紙

整理番号 036

【使途項目】(該当する項目の□に✓をつける)

- 調査研究費    研修費    会議費    要請・陳情活動費    資料作成費
- 資料購入費    広報広聴費    人件費    事務所費    事務費

【支払者名】 ※領収書等で確認できる場合は記入不要

加藤けんいち

【支出額(政務活動費充当額)】

2,689 円

※ 領収書その他の証拠書類の貼付欄(重ならないように貼付すること)

別紙のとおり

【使途の内容等】

携帯電話 6月利用分

(振替日 8月11日 )

※出張については、出張記録簿を作成し添付する。

※その他の支出については、支出の内容や具体的品名等を記入する。(領収書等で確認できる場合は記入不要)

【按分による支出】 ※按分により充当する場合に記入する。

按分率(A) ( 1/2 )      領収書等の金額(B) ( 5,379 円)

按分による政務活動費の支出額(A) × (B)      2,689 円 (1円未満端数切り捨て)

【按分率が1/2を超える場合はその理由】

◇ 0130746 00001/00003 <

利用料金のご案内 CONFIRMATION OF CREDIT PAYMENT



KDDI 株式会社  
〒163-8803 東京都新宿区西新宿2丁目2番1号 KDDIビル

980-0801  
宮城県仙台市青葉区木町通2-6-48-503

発行年月日 DATE OF ISSUE 2020年 7月10日

お知らせ INFORMATION

加藤 健一 様

●お問い合わせについて  
お問い合わせ窓口が、混雑している場合がございます。  
便利なWEBでのお手続きも可能です。  
各種お問い合わせやサポート情報については  
My auアプリまたは、auサポートにてご確認ください。  
([ au サポート ]で検索)



02 20130746#-07B-T11C91B



( ) KDDIをご利用いただきまして誠にありがとうございます。

ご利用年月 2020年 6月  
BILLING PERIOD

振替日 振替日  
DUE DATE 振替日  
ご利用クレジット会社の  
規約に基づく振替日

ご利用料金 26,187円  
TOTAL AMOUNT DUE

クレジットカード番号  
CREDIT CARD No.

ご請求コード  
CUSTOMER CODE

サービス別ご利用料金

au電話料金 (内訳)	19,340円 7,031円 5,379円
au機器代金	6,930円
auかんたん決済利用料	4,462円
紙請求書発行手数料/その他料金	2,165円 220円
※うち消費税等 10%対象 (課税対象額は16,474円でした。)	1,647円
※au合計台数 3台	

ご利用料金は、ご利用状況によりハガキタイプの請求書となる場合がございます。封書をご希望の場合はお客さまセンターまでご連絡ください。

料金内訳書

<凡例> \*：税込または免税料金等、#：旧税率計算対象料金  
内訳に「\*」がある料金は、「消費税等」「課税対象額」の計算対象外です。

KDDI株式会社

加藤 健一 様

ご請求コード： [REDACTED]

発行日：2020年 7月10日

1頁

● a u 電話料金

● 合計

19,340円

ご利用項目	金額(円)	内訳(円)	備考
ご利用番号	5,379		
< 6月ご利用内訳 >	5,379		
▼プラン利用料	3,480		
ピタット4G LTE+通話定額ライト		1,850	
2年契約+家族割		-170	
基本使用料割引額		-200	通話定額ライトスタートキャンペーン
LTE NET		300	
ピタットプラン 4G LTE(データ)		3,200	データ利用量は1GB~4GBです。
家族割プラス/a uスマートバリュー		-1,500	カウント対象a u回線数 3台
○ オプション使用料	1,030		
電話きほんパック(V)		400	
故障紛失サポート		630	
▼通話料/ピタット4G+通話定額ライト	378		
通話料		2,620	
SMS(Cメール)送信料		18	
通話定額ライト割引額		-2,260	
▼ユニバーサルサービス料	2		
▼消費税等(10%)	489		10%消費税の課税対象額 4,890円

a uご利用月数は2020年 7月で22年10ヶ月目です。

裏面もご確認ください

領収書等貼付用紙

整理番号 037

【用途項目】(該当する項目の□に✓をつける)

- 調査研究費    研修費    会議費    要請・陳情活動費    資料作成費
- 資料購入費    広報広聴費    人件費    事務所費    事務費

【支払者名】 ※領収書等で確認できる場合は記入不要

【支出額(政務活動費充当額)】

1,634 円

※ 領収書その他の証拠書類の貼付欄(重ならないように貼付すること)

77 BANK キャッシュサービス  
ご利用控え

毎度ご利用いただきありがとうございます。

お取引種別	機番	処理番号	お取引日付
お振込	0122026	02-08-17	
銀行番号	ご預金店	科目・口座番号	ご利用店
			207
お取引種別別		お取引種別別	
万円	五千円	二千円	千円
時刻	手数料	お取引金額	
10:30	¥110	¥1,524	
おつり	お取引後の残高		
	*****		
手数料のうち振込手数料		¥110	
		000014	
お振込先・お振替先明細・ご請求			
七十七銀行 本店営業部 普通 9437681 フジセ"ロツクスミヤキ".カ 様 ソウソノカイ 様 電話番号 022-214-8568			

七十七銀行 裏面も合わせてご確認ください。

【用途の内容等】

会派控室 コピー料金 7月分

※出張については、出張記録簿を作成し添付する。

※その他の支出については、支出の内容や具体の品名等を記入する。(領収書等で確認できる場合は記入不要)

【按分による支出】 ※按分により充当する場合に記入する。

按分率(A) (      /      )      領収書等の金額(B) (      円)

按分による政務活動費の支出額(A) × (B)      円 (1円未満端数切り捨て)

【按分率が1/2を超える場合はその理由】

【使途項目】(該当する項目の□に✓をつける)

- 調査研究費     研修費     会議費     要請・陳情活動費     資料作成費
- 資料購入費     広報広聴費     人件費     事務所費     事務費

【支払者名】 ※領収書等で確認できる場合は記入不要

【支出額(政務活動費充当額)】

264 円

※ 領収書その他の証拠書類の貼付欄(重ならないように貼付すること)

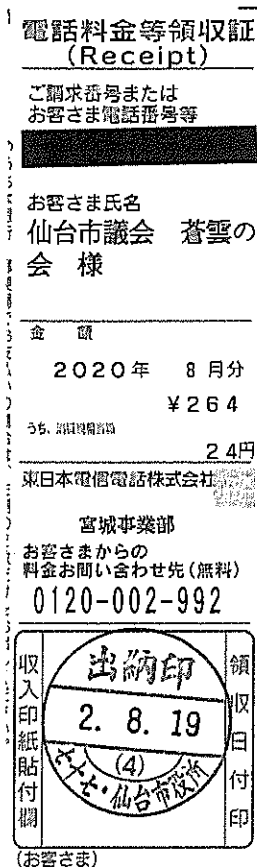

【使途の内容等】

電話料金 7月利用分

※出張については、出張記録簿を作成し添付する。

※その他の支出については、支出の内容や具体の品名等を記入する。(領収書等で確認できる場合は記入不要)

【按分による支出】 ※按分により充当する場合に記入する。

按分率(A) (       /       )       領収書等の金額(B) (       円)

按分による政務活動費の支出額(A) × (B)       円 (1円未満端数切り捨て)

【按分率が1/2を超える場合はその理由】



【使途項目】(該当する項目の□に✓をつける)

- 調査研究費     研修費     会議費     要請・陳情活動費     資料作成費
- 資料購入費     広報広聴費     人件費     事務所費     事務費

【支払者名】 ※領収書等で確認できる場合は記入不要

【支出額(政務活動費充当額)】

4,000 円

※ 領収書その他の証拠書類の貼付欄(重ならないように貼付すること)

A T M でお金を引き出す際、領収書をお取りください。領収書をお取りしない場合は、金融機関に領収書をお出しください。お振込先は、お振込先を指定してください。

電話料金等払込受領証  
東日本ご利用分

ご請求先氏名  
加藤 けんいち 様

お客様番号

2020年 8月ご請求分

金額(円)  
¥8,000-

受取人  
NTTファイナンス株式会社

お問合せ先 (無料)  
0800-3330111

領収日附印  
20.8.19

収入印紙貼付欄  
(金融機関・CVS用)→お客様

【使途の内容等】

電話 6月、7月利用分

※出張については、出張記録簿を作成し添付する。

※その他の支出については、支出の内容や具体の品名等を記入する。(領収書等で確認できる場合は記入不要)

【按分による支出】 ※按分により充当する場合に記入する。

按分率(A) ( 1/2 )      領収書等の金額(B) ( 8,000 円)

按分による政務活動費の支出額(A) × (B)      4,000 円 (1円未満端数切り捨て)

【按分率が1/2を超える場合はその理由】

【使途項目】(該当する項目の□に✓をつける)

- 調査研究費    研修費    会議費    要請・陳情活動費    資料作成費
- 資料購入費    広報広聴費    人件費    事務所費    事務費

【支払者名】 ※領収書等で確認できる場合は記入不要

【支出額(政務活動費充当額)】

6,600 円

※ 領収書その他の証拠書類の貼付欄(重ならないように貼付すること)

領収証 (Receipt)

お客さま番号  
 お客さま氏名  
 仙台市議会 蒼雲の会  
 様

---

金額  
 6,600円  
 うち、消費税相当額  
 600円

仙台CATV株式会社

お問合せ先  
 お客様センター  
 9:30~17:30  
 TEL0120-340-449

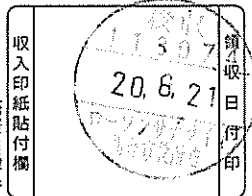

請 求 書

弊社サービスをご利用いただきありがとうございます。  
 下記のとおり請求申し上げますので、お支払期限までに裏面記載のコンビニエンスストアにてお支払いいただきますようお願い申し上げます。  
 ※銀行でお支払いいただく場合は、下記口座へお振込みくださいようお願いいたします。  
 ただし、振込手数料はお客様のご負担となりますのでご了承ください。  
 口座：七十七銀行名掛丁支店 普通 9045350  
 名義：仙台シーエーティヴィ、カ

内訳名	金額	備考
キャネット利用料	6,600円	20/07分
合計	6,600円	

万一、本通知がご入金と入れ違いとなりました場合は平にご容赦くださいますようお願い申し上げます。

令和 2年 8月18日 お客様センター  
 9:30~17:30  
 00091# お問合せ先 0120-340-449

【使途の内容等】

・インターネット利用料 7月分

※出張については、出張記録簿を作成し添付する。

※その他の支出については、支出の内容や具体の品名等を記入する。(領収書等で確認できる場合は記入不要)

【按分による支出】 ※按分により充当する場合に記入する。

按分率(A) ( / ) 領収書等の金額(B) ( 円)

按分による政務活動費の支出額(A) × (B) 円 (1円未満端数切り捨て)

【按分率が1/2を超える場合はその理由】

領収書等貼付用紙

整理番号 041

【使途項目】(該当する項目の□に✓をつける)

- 調査研究費     研修費     会議費     要請・陳情活動費     資料作成費
- 資料購入費     広報広聴費     人件費     事務所費     事務費

【支払者名】 ※領収書等で確認できる場合は記入不要

【支出額(政務活動費充当額)】

3,630 円

※ 領収書その他の証拠書類の貼付欄(重ならないように貼付すること)

77 BANK キャッシュサービス  
ご利用控え

毎度ご利用いただきありがとうございます。

お取引種別	機番	処理番号	お取引日付
お振込	0120785	02-08-25	
銀行番号	ご預金店	科目・口座番号	ご利用店
			207
お取引通貨種別		お取引通貨種別	
万円	五千円	二千円	千円
500円	100円	50円	10円
5円	1円		
00	100000000000	0003000	10000
時刻	手数料	お取引金額	
16:06	¥220	¥7,040	
おつり		計額*	
¥3,050		計額*	
手数料のうち振込手数料 ¥220			
000127			
七十七銀行 荒町支店 普通 0354805 カ.トウホクオフィスマツ 様			
カトウケンイチ 様			
電話番号 022-234-6478			

【使途の内容等】

コピー機 レンタル利用料 7月分

※出張については、出張記録簿を作成し添付する。

※その他の支出については、支出の内容や具体の品名等を記入する。(領収書等で確認できる場合は記入不要)

【按分による支出】 ※按分により充当する場合に記入する。

按分率(A) ( 1/2 )                      領収書等の金額(B) (                      7,260 円)

按分による政務活動費の支出額(A) × (B)                      3,630 円 (1円未満端数切り捨て)

【按分率が1/2を超える場合はその理由】

領収書等貼付用紙

整理番号 042

【使途項目】(該当する項目の□に✓をつける)

- 調査研究費    研修費    会議費    要請・陳情活動費    資料作成費  
 資料購入費    広報広聴費    人件費    事務所費    事務費

【支払者名】 ※領収書等で確認できる場合は記入不要

安孫子雅浩

【支出額(政務活動費充当額)】

5,957 円

※ 領収書その他の証拠書類の貼付欄(重ならないように貼付すること)

別紙のとおり

【使途の内容等】

携帯電話・タブレット利用料 7月分  
携帯端末代・付属品 2,603円を除く

※出張については、出張記録簿を作成し添付する。

※その他の支出については、支出の内容や具体の品名等を記入する。(領収書等で確認できる場合は記入不要)

【按分による支出】 ※按分により充当する場合に記入する。

按分率(A) ( 1 / 2 )                      領収書等の金額(B) (                      11,915 円)

按分による政務活動費の支出額(A) × (B)                      5,957 円 (1円未満端数切り捨て)

【按分率が1/2を超える場合はその理由】

整理番号 042

発行日 2020年 10月 7日

SoftBank

ソフトバンク株式会社

〒105-7317 東京都港区東新橋一丁目9番1号

# 領収書

ご請求先番号 [REDACTED]  
Billing number

安孫子雅浩 様

日頃はソフトバンクをご利用いただき誠にありがとうございます。

記の電話料金等をご指定の口座から振替えさせていただきました。

Thank you very much for using SOFTBANK service.

The amounts has been transferred from your account to SOFTBANK on the date below.

ご請求年月 (Month of Issue)	領収金額 (Payment Received)	(内消費税等)	領収日 (Date for Receipt of Payment)	金融機関名 (Financial Institution)	支店 (Branch)
2020年 7月分	14,518	939	2020年 8月26日	[REDACTED]	[REDACTED]
合計	14,518	939			

領収情報照会は電子文書です。印刷した領収書が経費精算・経理処理等にお使いいただけるかどうかは、事前にお客様ご自身でご確認ください。

Summary of your charges  
ご利用料金内訳明細書

整理番号 042

ご請求先番号: [Redacted]  
Billing number

発行日 2020年 8月 11日

請求月 2020年 7月分  
Month of Issue

SoftBank

電話番号 (お客さま番号等)	料 金 内 訳	内訳金額 (円)	税区分
[Redacted]	* * 21年 7ヶ月 * * 基本料 通話定額基本料 [ 7月 1日 ~ 7月31日 ]	4,200	10%
	割引 スマ放題 専用2年契約	-1,500	10%
	通話料 通話定額基本料 対象外通話	0	10%
	定額料 データ定額 50GB (データシェアプラス用)	7,000	10%
	割引 みんな家族割+	-1,800	10%
	通信料 S!メール (MMS) @0円 306498Pkt	0	10%
	通信料 データ通信 (3G) @0円 7196Pkt	0	10%
	通信料 データ通信 (4G) @0円 89709516Pkt (通信量合計 90023210Pkt [10.74GB])	0	10%
	通信料 メール (SMS)	0	10%
	通信料 メール (SMS) (YM/他社宛)	336	10%
	月額料 ウェブ使用料	300	10%
	月額料 ソフトバンクWi-Fiスポット	467	10%
	無料 ソフトバンクWi-Fiスポット無料特典 (467円 × 100%)	-467	10%
	月額料 あんしん保証パックプラス	650	10%
	月額料 スマートフォン基本パック	500	10%
	割引 月月割 (割引額は1,140円 (税込) です)	-1,037	10%
	端末代 分割支払金/賦払金	2,480	対象外
	付属品 分割支払金/賦払金	123	対象外
	手数料 通話料明細書発行	200	10%
	その他 ユニバーサルサービス料	2	10%
	小計	11,454	
[Redacted]	* * 8年 0ヶ月 * * 基本料 タブレット基本料 [ 7月 1日 ~ 7月31日 ]	3,200	10%
	割引 タブレットザット割	-520	10%
	割引 スマ放題 専用2年契約	-1,500	10%
	通信料 4GLTE iPad通信@0円 199324071Pkt (通信量合計 199324071Pkt [23.77GB])	0	10%
	月額料 データシェアプラス	500	10%
	月額料 ウェブ使用料	300	10%
	月額料 ソフトバンクWi-Fiスポット (i)	467	10%
	無料 ソフトバンクWi-Fiスポット (i) 無料特典 (467円 × 100%)	-467	10%
	割引 月月割 (割引額は1,580円 (税込) です)	-1,437	10%
	端末代 分割支払金/賦払金	1,580	対象外
	その他 ユニバーサルサービス料	2	10%
	小計	2,125	
	合計	13,579	
	内課税対象額 10%	9,396	
	内課税対象額 計	9,396	
	消費税等 10%	939	
	消費税等 計	939	
	ご請求金額	14,518	
	(税込金額 計 10%)	10,335	
	(課税対象外 計)	4,183	

※ユニバーサルサービス料は、あまねく日本全国においてユニバーサルサービス (加入電話、公衆電話、緊急通報) の提供を確保するためにご負担いただく料金です。 ( 1 / 1頁 )  
 ※更新月等の各種ご契約内容についてはMy SoftBankの契約内容照会よりご確認ください。  
 ※他社債権にかかる消費税率は購入元からの明細等をご確認ください。  
 ※経過措置対象の取引は旧税率を適用しています。

領収書等貼付用紙

整理番号 043

<b>【使途項目】</b> (該当する項目の□に✓をつける) <input type="checkbox"/> 調査研究費 <input type="checkbox"/> 研修費 <input type="checkbox"/> 会議費 <input type="checkbox"/> 要請・陳情活動費 <input type="checkbox"/> 資料作成費 <input type="checkbox"/> 資料購入費 <input type="checkbox"/> 広報広聴費 <input type="checkbox"/> 人件費 <input type="checkbox"/> 事務所費 <input checked="" type="checkbox"/> 事務費	
<b>【支払者名】</b> ※領収書等で確認できる場合は記入不要 小野寺健	<b>【支出額(政務活動費充当額)】</b> 2,726 円
※ 領収書その他の証拠書類の貼付欄(重ならないように貼付すること)  <div style="text-align: center; font-size: 2em;">別紙のとおり</div>	
<b>【使途の内容等】</b>  携帯電話 利用料 8月27日 口座引き落とし  ※出張については、出張記録簿を作成し添付する。 ※その他の支出については、支出の内容や具体の品名等を記入する。(領収書等で確認できる場合は記入不要)	
<b>【按分による支出】</b> ※按分により充当する場合に記入する。  按分率(A) ( 1 / 2 )                      領収書等の金額(B) ( 5,453 円) 按分による政務活動費の支出額(A) × (B)                      2,726 円 (1円未満端数切り捨て)	
<b>【按分率が1/2を超える場合はその理由】</b>	

## 支払証明書

小野寺 健 様

ユーザID	[REDACTED]
SIM電話番号	[REDACTED]
ご契約者氏名	小野寺 健
ご契約住所	[REDACTED]

発行日 2020年10月02日

楽天モバイル株式会社

〒158-0094

東京都世田谷区五川一丁目14番1号



利用年月	請求額(税込)	ポイント利用	支払額(税込)	支払方法
2020/08	5,453円	0円	5,453円	クレジットカード

サービス内容/詳細	ご利用期間	金額(税込)
楽天モバイルユニバーサルサービス料	20/08/01-20/08/31	2.2円
楽天モバイル 通話料・付加サービスご利用料金	20/07/01-20/07/31	1,136円
楽天でんわ by 楽天モバイル (通話料)	20/07/01-20/07/31	1,441円
楽天でんわ by 楽天モバイル (月額基本料)	20/07/01-20/07/31	935円
楽天モバイル コミコミL	20/08/01-20/08/31	1,939.3円

上記楽天モバイルサービスのご利用料金について、お支払い済みであることを証明いたします。



【使途項目】(該当する項目の□に✓をつける)	
□ 調査研究費	□ 研修費
□ 会議費	□ 要請・陳情活動費
□ 資料作成費	□ 資料購入費
□ 広報広聴費	□ 人件費
□ 事務所費	☑ 事務費
【支払者名】 ※領収書等で確認できる場合は記入不要 小野寺健	【支出額(政務活動費充当額)】 1,090 円

クレジット払いのご案内

J:COM

ご利用料金のご案内

日頃、弊社をご利用いただきまして誠にありがとうございます。下記の金額をご指定のクレジット会社より請求させていただきます。

2020年 7月 8日 発行

J:COM ID	[REDACTED]
お客さま名 CUSTOMER'S NAME	小野寺 健 様
ご請求月 MONTH OF ISSUE	2020年 7月
ご利用金額 TOTAL AMOUNT DUE	2,180円
振替日 WITHDRAW DATE	ご利用クレジット会社の規約に基づく振替日

ご利用内容 SERVICES	料金(円) CHARGES	ご利用期間等 PERIOD OF USE
◇◇ 2020年 7月 ◇◇ 【固定電話】 022-702-3967 PHONE プラス	1,330	7/ 1~ 7/31
着信転送	500	7/ 1~ 7/31
発信番号表示	400	7/ 1~ 7/31
番号通知リクエスト	200	7/ 1~ 7/31
割込通話	300	7/ 1~ 7/31
割込番号表示	100	7/ 1~ 7/31
オプションバック割引	-1,000	7/ 1~ 7/31
ユニバーサルサービス料	2	7/ 1~ 7/31
【工事費・手数料】 請求書発行手数料	150	
消費税等 (消費税率10%)	198	税額1円未満、税込除く
合計	2,180	

次月より請求金額に変更がない場合は、本状の発行を省略いたします。

- お問い合わせ先 0120-999-000 (フリーコール)  
※発信者番号を非通知に設定されている場合は、0120の前に「186」をつけてお電話ください。
- 受付時間 9:00~18:00 (年中無休)
- 学期・U26期にご加入中のお客さまへ  
弊社システムの都合により、【ご利用料金の内訳】に記載の金額が変更になっております。  
詳しくはホームページのお知らせをご覧ください。

電話をご利用の皆様へ

ユニバーサルサービス料は、日本全国でユニバーサルサービス(加入電話、公衆電話、緊急通報)の提供を確保するためにご負担頂く料金です。尚、基礎的電気通信業務支援機関(社団法人電気通信事業者協会)から1番号あたりの費用(番号単価)が公表されています。

■初回のご請求は設置月の日割り分と設置月翌月の1ヶ月分の合算となります。  
※お手続きの時期により、設置月翌々月までを合算したご請求となる場合があります。  
■月途中でご契約内容を変更した場合、翌月の請求にて精算となります。

株式会社ジェイコム埼玉・東日本  
〒330-0061  
埼玉県さいたま市浦和区常盤10丁目4-1



■Webサイト(お客さま情報ページ)にて、口座振替へのご変更のほか、クレジットカード支払いのご変更ができます。  
<https://www2.myjcom.jp/join/>

【使途の内容等】 電話代 7月分 8/27口座引き落とし
※出張については、出張記録簿を作成し添付する。 ※その他の支出については、支出の内容や具体的な品名等を記入する。(領収書等で確認できる場合は記入不要)
【按分による支出】 ※按分により充当する場合に記入する。 按分率(A) ( 1/2 )                      領収書等の金額(B) ( 2,180 円) 按分による政務活動費の支出額(A) × (B)                      1,090 円 (1円未満端数切捨て)
【按分率が1/2を超える場合はその理由】

【使途項目】(該当する項目の□に✓をつける)	
□ 調査研究費	□ 研修費
□ 会議費	□ 要請・陳情活動費
□ 資料作成費	□ 資料作成費
□ 資料購入費	□ 広報広聴費
□ 人件費	□ 事務所費
	<input checked="" type="checkbox"/> 事務費
【支払者名】 ※領収書等で確認できる場合は記入不要	【支出額(政務活動費充当額)】
小野寺健	315 円

※ 領収書その他の証拠書類の貼付欄(重ならないように貼付すること)

### 領収書

様

[証紙切手引受]	
第一種定形外(規格内) @210 1通	101.0g ¥210
-----	
小計	¥210
第一種定形外(規格内) @140 3通	63.5g ¥420
-----	
小計	¥420
郵便物引受合計通数	4通
課税計(10%)	¥630
(内消費税等)	¥57)
非課税計	¥0
△合計	¥630
お預り金額	¥1,000
おつり	¥370



【使途の内容等】

・要望書の送付 4通

〒100-8792 日本郵便株式会社  
 東京都千代田区大手町2-3-1  
 取扱日時: 2020年 0月 7日 11:09  
 担当: XXXXXXXXXX  
 発行No. 200907A9671 端N47箱22  
 連絡先: 宮城県庁内郵便局  
 TEL: 022-227-2922

※出張については、出張記録簿を作成し添付する。

※その他の支出については、支出の内容や具体の品名等を記入する。(領収書等で確認できる場合は記入不要)

【按分による支出】 ※按分により充当する場合に記入する。

按分率(A) ( 1/2 ) 領収書等の金額(B) ( 630 円)

按分による政務活動費の支出額(A) × (B) 315 円 (1円未満端数切捨て)

【按分率が1/2を超える場合はその理由】

領収書等貼付用紙

整理番号 046

【使途項目】(該当する項目の□に✓をつける)

- 調査研究費    研修費    会議費    要請・陳情活動費    資料作成費
- 資料購入費    広報広聴費    人件費    事務所費    事務費

【支払者名】 ※領収書等で確認できる場合は記入不要

【支出額(政務活動費充当額)】

1,668 円

※ 領収書その他の証拠書類の貼付欄(重ならないように貼付すること)

77 BANK キャッシュサービス  
ご利用控え

専らご利用いただきありがとうございます。

お取引種別	振替	処理番号	お取引日付
お振込	0119581	02-09-07	
銀行落付	ご預金店	利用・口座振替	ご利用店
			207
お取引総額		お取引総額	
万円	五千円	千円	500円
			100円
			50円
			10円
			5円
			1円
時刻	手数料	お取引金額	
10:50	¥110	¥1,558	
おつり	お取引後の残高		
	*****		
手数料のうち振込手数料		¥110	
		000019	
七十七銀行 本店営業部 普通 9437681 フツセ"ロックスミヤキ".カ 様 ソウクソノカイ 様 電話番号 022-214-8568			

七十七銀行 図面も合わせてご確認ください。

【使途の内容等】

会派控室 コピー料金 8月分

※出張については、出張記録簿を作成し添付する。

※その他の支出については、支出の内容や具体の品名等を記入する。(領収書等で確認できる場合は記入不要)

【按分による支出】 ※按分により充当する場合に記入する。

按分率(A) (      /      )      領収書等の金額(B) (      円)

按分による政務活動費の支出額(A) × (B)      円 (1円未満端数切り捨て)

【按分率が1/2を超える場合はその理由】

【使途項目】(該当する項目の□に✓をつける)

- 調査研究費    研修費    会議費    要請・陳情活動費    資料作成費  
 資料購入費    広報広聴費    人件費    事務所費    事務費

【支払者名】 ※領収書等で確認できる場合は記入不要

加藤けんいち

【支出額(政務活動費充当額)】

2,959 円

※ 領収書その他の証拠書類の貼付欄(重ならないように貼付すること)

別紙のとおり

【使途の内容等】

携帯電話 7月利用分 (振替日 9月10日)

※出張については、出張記録簿を作成し添付する。

※その他の支出については、支出の内容や具体的品名等を記入する。(領収書等で確認できる場合は記入不要)

【按分による支出】 ※按分により充当する場合に記入する。

按分率(A) ( 1/2 )      領収書等の金額(B) ( 5,918 円)

按分による政務活動費の支出額(A)×(B)      2,959 円 (1円未満端数切り捨て)

【按分率が1/2を超える場合はその理由】

□ 0131388 00001/00003 □

利用料金のご案内 CONFIRMATION OF CREDIT PAYMENT



KDDI株式会社  
〒163-8003 東京都新宿区西新宿2丁目2番2号KDDIビル

all

発行年月日 DATE OF ISSUE 2020年 8月10日

980-0801  
宮城県 仙台市 青葉区 木町通 2丁目  
6-48-503

お知らせ INFORMATION

加藤 健一 様

●お引越しなどでご住所が変更となる予定のお客さまへ  
KDDIからの重要なお知らせや請求書などを確実にお届けするため、  
ご住所が変更となる際には、お早めに住所変更のお手続きを  
お願いいたします。お手続きは以下URL、または  
「au住所変更」で検索をお願いいたします。  
<URL><http://cus.au.com/a029>

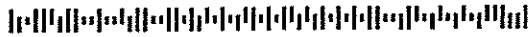

02 20131388#-08B-T11C91B



( ) KDDIをご利用いただきまして誠にありがとうございます。

ご利用年月 2020年 7月

BILLING PERIOD

振替日 2020年 7月 26日  
ご利用クレジット会社の  
規約に基づく振替日

DUE DATE

ご利用料金 26,781円

TOTAL AMOUNT DUE

クレジットカード番号  
CREDIT CARD No.

サービス別ご利用料金

au電話料金	19,934円
(内訳)	7,086円
	5,918円 ✓
au機器代金	6,930円
auかんたん決済利用料	4,462円
紙請求書発行手数料/その他料金	2,165円
	220円
※うち消費税等 10%対象	1,701円
(課税対象額は17,014円でした。)	
※au合計台数 3台	

ご請求コード  
CUSTOMER CODE

※ご利用のクレジットカードが他社からのご請求となります。  
※ご利用のクレジットカード会社からのご請求のクレジットカードでお支払  
が可能な場合は、ご請求書をお送りいたします。ご請求書にお支払の旨を  
お知らせください。また、ご請求書にお支払の旨をお知らせください。  
※ご利用のクレジットカードが他社からのご請求となります。

個人契約のお客様はご利用状況によりハガキタイプの請求書となる場合が  
ございます。封書をご希望の場合はお客さまセンターまでご連絡ください。

料金内訳書

<凡例> \*：税込または免税料金等、#：旧税率計算対象料金  
内訳に「\*」がある料金は、「消費税等」「課税対象額」の計算対象外です。

KDDI株式会社

加藤 健一様

ご請求コード

発行日：2020年 8月10日

1頁

● a u 電話料金

● 合計

19,934円

ご利用項目	金額(円)	内訳(円)	備考
ご利用番号	5,918		
< 7月ご利用内訳 >	5,918		auお客様コード
▼プラン利用料	3,480		
ピタット4G LTE+通話定額ライト		1,850	
2年契約+家族割		-170	
基本使用料割引額		-200	通話定額ライトスタートキャンペーン
LTE NET		300	
ピタットプラン 4G LTE(データ)		3,200	データ利用量は1GB~4GBです。
家族割プラス/auスマートバリュー		-1,500	カウント対象au回線数 3台
▼オプション利用料	1,030		
電話きほんパック(V)		400	
故障紛失サポート		630	
▼通話料/ピタット4G+通話定額ライト	868		
通話料		4,100	
SMS(Cメール)送信料		48	
通話定額ライト割引額		-3,280	
▼ユニバーサルサービス料	2		
▼消費税等(10%)	538		10%消費税の課税対象額 5,380円

auご利用月数は2020年 8月で22年11ヶ月目です。

裏面もご確認ください

領収書等貼付用紙

整理番号 051

【使途項目】(該当する項目の□に✓をつける)

- 調査研究費    研修費    会議費    要請・陳情活動費    資料作成費
- 資料購入費    広報広聴費    人件費    事務所費    事務費

【支払者名】 ※領収書等で確認できる場合は記入不要

【支出額(政務活動費充当額)】

3,630 円

※ 領収書その他の証拠書類の貼付欄(重ならないように貼付すること)

77 BANK キャッシュサービス  
ご利用控え

毎度ご利用いただきありがとうございます。

お取引種別	機番	処理番号	お取引日付
お振込	0098850	02-09-16	
銀行番号	ご預金店	科目・口座番号	ご利用店
			207
お取引額振込額		お取戻額振込額	
万円	千円	千円	500円   100円   50円   10円   5円   1円
001	000	000	00001000000000
時刻	手数料	お取引金額	
10:08	¥220	¥7,040	
おつり	お取戻額振込額		
¥3,240			
手数料のうち振込手数料 ¥220			
000011			
七十七銀行 荒町支店 普通 0354805 カ.トウホクオフィスマツ 様 カトウケンイチ 様 電話番号 022-234-6478			

七十七銀行 裏面も合わせてご確認ください。

【使途の内容等】

コピー機 レンタル利用料 8月分

※出張については、出張記録簿を作成し添付する。

※その他の支出については、支出の内容や具体の品名等を記入する。(領収書等で確認できる場合は記入不要)

【按分による支出】 ※按分により充当する場合に記入する。

按分率(A) ( 1/2 )                      領収書等の金額(B) ( 7,260 円)

按分による政務活動費の支出額(A) × (B)                      3,630 円 (1円未満端数切り捨て)

【按分率が1/2を超える場合はその理由】

領収書等貼付用紙

整理番号 052

【使途項目】(該当する項目の□に✓をつける)

- 調査研究費     研修費     会議費     要請・陳情活動費     資料作成費
- 資料購入費     広報広聴費     人件費     事務所費     事務費

【支払者名】 ※領収書等で確認できる場合は記入不要

【支出額(政務活動費充当額)】

33 円

※ 領収書その他の証拠書類の貼付欄(重ならないように貼付すること)

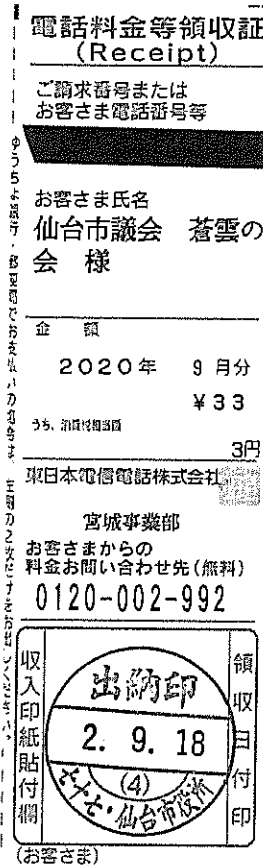

【使途の内容等】

電話料金 8月利用分

※出張については、出張記録簿を作成し添付する。

※その他の支出については、支出の内容や具体の品名等を記入する。(領収書等で確認できる場合は記入不要)

【按分による支出】 ※按分により充当する場合に記入する。

按分率(A) (      /      )      領収書等の金額(B) (      円)

按分による政務活動費の支出額(A) × (B)      円 (1円未満端数切り捨て)

【按分率が1/2を超える場合はその理由】



領収書等貼付用紙

整理番号 054

【使途項目】(該当する項目の□に✓をつける)

- 調査研究費     研修費     会議費     要請・陳情活動費     資料作成費
- 資料購入費     広報広聴費     人件費     事務所費     事務費

【支払者名】 ※領収書等で確認できる場合は記入不要

【支出額(政務活動費充当額)】

6,600 円

※ 領収書その他の証拠書類の貼付欄(重ならないように貼付すること)

領収証 (Receipt)

お客さま番号  
[REDACTED]

お客さま氏名  
仙台市議会 斎藤の会  
様

金額  
6,600円  
うち、消費税相当額 600円

仙台CATV株式会社

お問合せ先  
お客様センター  
9:30~17:30  
TEL0120-340-449

収入印紙貼付欄  
(お客さま控え)

113974  
20.9.24

領収日付印

請 求 書

弊社サービスをご利用いただきありがとうございます。  
下記のとおり請求申し上げますので、お支払期限までに裏面記載のコンビニエンスストアにてお支払いくださいますようお願い申し上げます。  
※銀行でお支払いいただく場合は、下記口座へお振込みくださいますようお願いいたします。  
ただし、振込手数料はお客様のご負担となりますのでご了承ください。  
口座：七十七銀行名掛丁支店 普通 9045350  
名義：仙台シーエーティヴィ.カ

内訳名	金額	備考
キャネット利用料	6,600円	20/08分
合計	6,600円	

万一、本通知がご入金と入れ違いとなりました場合は平にご容赦くださいますようお願い申し上げます。

令和 2年 9月18日 お客様センター  
9:30~17:30  
00276# お問合せ先 0120-340-449

【使途の内容等】

・インターネット利用料 8月分

※出張については、出張記録簿を作成し添付する。

※その他の支出については、支出の内容や具体の品名等を記入する。(領収書等で確認できる場合は記入不要)

【按分による支出】 ※按分により充当する場合に記入する。

按分率(A) ( / ) 領収書等の金額(B) ( 円)

按分による政務活動費の支出額(A) × (B) 円 (1円未満端数切り捨て)

【按分率が1/2を超える場合はその理由】

領収書等貼付用紙

整理番号 055

【使途項目】(該当する項目の□に✓をつける)

- 調査研究費    研修費    会議費    要請・陳情活動費    資料作成費  
 資料購入費    広報広聴費    人件費    事務所費    事務費

【支払者名】 ※領収書等で確認できる場合は記入不要

安孫子雅浩

【支出額(政務活動費充当額)】

5,919 円

※ 領収書その他の証拠書類の貼付欄(重ならないように貼付すること)

別紙のとおり

【使途の内容等】

携帯電話・タブレット利用料 8月分  
携帯端末代・付属品 2,603円を除く

※出張については、出張記録簿を作成し添付する。

※その他の支出については、支出の内容や具体の品名等を記入する。(領収書等で確認できる場合は記入不要)

【按分による支出】 ※按分により充当する場合に記入する。

按分率(A) ( 1 / 2 )      領収書等の金額(B) (                      11,839 円)

按分による政務活動費の支出額(A) × (B)      5,919 円 (1円未満端数切り捨て)

【按分率が1/2を超える場合はその理由】

## 領収書

ご請求先番号 XXXXXXXXXX  
Billing number

安孫子雅浩 様

日頃はソフトバンクをご利用いただき誠にありがとうございます。

下記の電話料金等をご指定の口座から振替えさせていただきました。

Thank you very much for using SOFTBANK service.

The amounts has been transferred from your account to SOFTBANK on the date below.

ご請求年月 (Month of Issue)	領収金額 (Payment Received)	(内消費税等)	領収日 (Date for Receipt of Payment)	金融機関名 (Financial Institution)	支店 (Branch)
2020年 8月分	14,442	932	2020年 9月28日	<span style="background-color: black; color: black;">XXXXXXXXXX</span>	<span style="background-color: black; color: black;">XXXXXXXXXX</span>
合計	14,442	932			

領収情報照会は電子文書です。印刷した領収書が経費精算・経理処理等にお使いいただけるかどうかは、事前にお客様ご自身でご確認ください。

Summary of your charges  
ご利用料金内訳明細書

整理番号 055

ご請求先番号: [Redacted]  
Billing number

発行日 2020年 9月 11日

請求月 2020年 8月分  
Month of Issue

SoftBank

電話番号 (お客さま番号等)	料 金 内 訳	内訳金額 (円)	税区分
	* * ご契約期間 21年 8ヶ月 * *		
	基本料 通話定額基本料 [ 8月 1日 ~ 8月 31日 ]	4,200	10%
	割引 スマ放題 専用2年契約	-1,500	10%
	通話料 通話定額基本料 対象外通話	0	10%
	定額料 データ定額 50GB (データシェアプラス用)	7,000	10%
	割引 みんな家族割+	-1,800	10%
	通信料 S!メール (MMS) @0円 444109Pkt	0	10%
	通信料 データ通信 (3G) @0円 7496Pkt	0	10%
	通信料 データ通信 (4G) @0円 100987333Pkt	0	10%
	(通信量合計 101438938Pkt [12.10GB])		
	通信料 メール (SMS)	0	10%
	通信料 メール (SMS) (YM/他社宛)	267	10%
	月額料 ウェブ使用料	300	10%
	月額料 ソフトバンクWi-Fiスポット	467	10%
	無料 ソフトバンクWi-Fiスポット無料特典 (467円 × 100%)	-467	10%
	月額料 あんしん保証バックプラス	650	10%
	月額料 スマートフォン基本パック	500	10%
	割引 月月割 (割引額は1,140円 (税込) です)	-1,037	10%
	端末代 分割支払金/賦払金	2,480	対象外
	付属品 分割支払金/賦払金	123	対象外
	手数料 通話料明細書発行	200	10%
	その他 ユニバーサルサービス料	2	10%
	小計	11,385	
	* * ご契約期間 8年 1ヶ月 * *		
	基本料 タブレット基本料 [ 8月 1日 ~ 8月 31日 ]	3,200	10%
	割引 タブレットずっと割	-520	10%
	割引 スマ放題 専用2年契約	-1,500	10%
	通信料 4GLTE iPad通信@0円 291681527Pkt	0	10%
	(通信量合計 291681527Pkt [34.78GB])		
	月額料 データシェアプラス	500	10%
	月額料 ウェブ使用料	300	10%
	月額料 ソフトバンクWi-Fiスポット (i)	467	10%
	無料 ソフトバンクWi-Fiスポット (i) 無料特典 (467円 × 100%)	-467	10%
	割引 月月割 (割引額は1,580円 (税込) です)	-1,437	10%
	端末代 分割支払金/賦払金	1,580	対象外
	その他 ユニバーサルサービス料	2	10%
	小計	2,125	
	合計	13,510	
	内課税対象額 10%	9,327	
	内課税対象額 計	9,327	
	消費税等 10%	932	
	消費税等 計	932	
	ご請求金額	14,442	
	(税込金額 計 10%)	10,259	
	(課税対象外 計)	4,183	

※ユニバーサルサービス料は、あまねく日本全国においてユニバーサルサービス (加入電話、公衆電話、緊急通報) の提供を確保するためにご負担いただく料金です。  
 ※更新月等の各種ご契約内容についてはMy SoftBankの契約内容照会よりご確認ください。  
 ※他社債権にかかる消費税率は購入元からの明細等をご確認ください。  
 ※経過措置対象の取引は旧税率を適用しています。

領収書等貼付用紙

整理番号 056

<b>【使途項目】</b> (該当する項目の□に✓をつける) <input type="checkbox"/> 調査研究費 <input type="checkbox"/> 研修費 <input type="checkbox"/> 会議費 <input type="checkbox"/> 要請・陳情活動費 <input type="checkbox"/> 資料作成費 <input type="checkbox"/> 資料購入費 <input type="checkbox"/> 広報広聴費 <input type="checkbox"/> 人件費 <input type="checkbox"/> 事務所費 <input checked="" type="checkbox"/> 事務費	
<b>【支払者名】</b> ※領収書等で確認できる場合は記入不要 小野寺健	<b>【支出額(政務活動費充当額)】</b> 2,781 円
※ 領収書その他の証拠書類の貼付欄(重ならないように貼付すること)  <p style="text-align: center;">別紙のとおり</p>	
<b>【使途の内容等】</b>  携帯電話 利用料 9月28日 口座引き落とし  ※出張については、出張記録簿を作成し添付する。 ※その他の支出については、支出の内容や具体の品名等を記入する。(領収書等で確認できる場合は記入不要)	
<b>【按分による支出】</b> ※按分により充当する場合に記入する。  按分率(A) ( 1 / 2 )                      領収書等の金額(B) ( 5,563 円) 按分による政務活動費の支出額(A) × (B)                      2,781 円 (1円未満端数切り捨て) <b>【按分率が1/2を超える場合はその理由】</b>	

## 支払証明書

小野寺 健 様

ユーザID	[REDACTED]
SIM電話番号	[REDACTED]
ご契約者氏名	小野寺 健
ご契約住所	[REDACTED]

発行日 2021年02月02日

楽天モバイル株式会社

〒158-0094

東京都世田谷区玉川一丁目14番1号



利用年月	請求額(税込)	ポイント利用	支払額(税込)	支払方法
2020/09	5,563円	0円	5,563円	クレジットカード

サービス内容/詳細	ご利用期間	金額(税込)
楽天モバイル ユニバーサルサービス料	20/09/01-20/09/30	2.2円
楽天モバイル 通話料・付加サービスご利用料金	20/08/01-20/08/31	1,389円
楽天でんわ by 楽天モバイル (通話料)	20/08/01-20/08/31	1,298円
楽天でんわ by 楽天モバイル (月額基本料)	20/08/01-20/08/31	935円
楽天モバイル コミコミL	20/09/01-20/09/30	1,939.3円

上記楽天モバイルサービスのご利用料金について、お支払い済みであることを証明いたします。

【使途項目】(該当する項目の□に✓をつける)	
□ 調査研究費	□ 研修費
□ 会議費	□ 要請・陳情活動費
□ 資料作成費	□ 資料購入費
□ 広報広聴費	□ 人件費
□ 事務所費	☑ 事務費
【支払者名】 ※領収書等で確認できる場合は記入不要	【支出額(政務活動費充当額)】
小野寺健	1,090 円

クレジット払いのご案内

J:COM

ご利用料金の内訳

日頃、弊社をご利用いただきまして誠にありがとうございます。下記の金額をご指定のクレジット会社より請求させていただきます。

J:COM ID	XXXXXXXXXX
お客さま名 CUSTOMER'S NAME	小野寺 健 様
ご請求月 MONTH OF ISSUE	2020年 8月
ご利用金額 TOTAL AMOUNT DUE	2,180円
振替日 WITHDRAW DATE	ご利用クレジット会社の規約に基づく振替日

ご利用内容 SERVICES	料金(円) CHARGES	2020年 8月 9日 発行 ご利用期間等 PERIOD OF USE
◇◇ 2020年 8月 ◇◇ 【固定電話】 022-702-3967 PHONE プラス	1,330	8/1~8/31
着信転送	500	8/1~8/31
発信番号表示	400	8/1~8/31
番号通知リクエスト	200	8/1~8/31
割込通話	300	8/1~8/31
割込番号表示	100	8/1~8/31
オプションバック割引	-1,000	8/1~8/31
ユニバーサルサービス料	2	8/1~8/31
【工事費・手数料】 請求書発行手数料	150	
消費税等 (消費税率10%)	198	税額1円未満、税込除く
合計	2,180	

次月より請求金額に変更がない場合は、本状の発行を省略いたします。

- お問い合わせ先 0120-999-000 (フリーコール)  
※発信者番号を非通知に設定されている場合は、0120の前に「186」をつけてお電話ください。
- 受付時間 9:00~18:00 (年中無休)
- 8月ご請求分より【ご利用料金の内訳】の以下表記を変更させていただきます。  
7月ご請求分まで：2019年度価格改定分 180円 (税抜)  
8月ご請求分より：利用料 (新料金差分) 180円 (税抜)

☑電話をご利用の皆様へ

ユニバーサルサービス料は、日本全国でユニバーサルサービス(加入電話、公衆電話、緊急通報)の提供を確保するためにご負担頂く料金です。尚、基礎的電気通信役務支援機関(社団法人電気通信事業者協会)から1番号あたりの費用(番号単価)が公表されています。

■初回のご請求は設置月の日割り分と設置月翌月の1ヶ月分の合算となります。  
※お手続きの時期により、設置月翌々月までを合算したご請求となる場合があります。  
■月途中でご契約内容を変更した場合、翌月の請求にて精算となります。

☑Webサイト(お客さま情報ページ)にて、口座振替へのご変更のほか、クレジットカード支払いのご変更ができます。  
<https://www2.myjcom.jp/join/>

株式会社ジェイコム埼玉・東日本  
〒330-0061  
埼玉県さいたま市浦和区常盤1丁目4-1



【使途の内容等】
電話代 8月分
9/28口座引き落とし
※出張については、出張記録簿を作成し添付する。 ※その他の支出については、支出の内容や具体の品名等を記入する。(領収書等で確認できる場合は記入不要)
【按分による支出】 ※按分により充当する場合に記入する。
按分率(A) ( 1/2 )                      領収書等の金額(B) ( 2,180 円)
按分による政務活動費の支出額(A) × (B)                      1,090 円 (1円未満端数切捨て)
【按分率が1/2を超える場合はその理由】

【使途項目】(該当する項目の□に✓をつける)

調査研究費    研修費    会議費    要請・陳情活動費    資料作成費  
 資料購入費    広報広聴費    人件費    事務所費    事務費

【支払者名】 ※領収書等で確認できる場合は記入不要

【支出額(政務活動費充当額)】

2,215 円

※ 領収書その他の証拠書類の貼付欄(重ならないように貼付すること)

# 領 収 書

No. 7808955

(To)

加藤 けんいち

様 2020年10月4日

金額		百万		千		円
				4	4	30

左記の金額正に領収いたしました  
We have duly received the following sum

印紙税申告納  
付につき四谷  
税務署承認済

店舗名 マックスティアイ山台

内訳

但し (for)

売場名 案内窓口

税率 10%	金額(税込)	¥4,430-
	消費税額等	¥402-

プリンターインク代

レジNo. 1306 レシートNo. 615906

税率 8%	金額(税込)	
	消費税額等	

と17。

担当者

現金	<input checked="" type="checkbox"/> デビットカード	<input type="checkbox"/> クレジットカード	<input type="checkbox"/> ポイント充当	<input type="checkbox"/> ローン
ギフトカード	<input type="checkbox"/> 銀行振込	<input type="checkbox"/> 電子マネー		

www.yodobashi.com

株式会社 **ヨドバシカメラ**

〒160-8486 東京都新宿区新宿5-3-1  
ヨドバシホールディングス本社ビル  
電話番号 03(5363)1010



## 【使途の内容等】

※出張については、出張記録簿を作成し添付する。

※その他の支出については、支出の内容や具体の品名等を記入する。(領収書等で確認できる場合は記入不要)

【按分による支出】 ※按分により充当する場合に記入する。

按分率(A) ( 1 / 2 )      領収書等の金額(B) ( 4,430 円)

按分による政務活動費の支出額(A) × (B)      2,215 円 (1円未満端数切り捨て)

【按分率が1/2を超える場合はその理由】



領収書等貼付用紙

整理番号 **059**

【使途項目】(該当する項目の□に✓をつける)	
<input type="checkbox"/> 調査研究費 <input type="checkbox"/> 研修費 <input type="checkbox"/> 会議費 <input type="checkbox"/> 要請・陳情活動費 <input type="checkbox"/> 資料作成費 <input type="checkbox"/> 資料購入費 <input type="checkbox"/> 広報広聴費 <input type="checkbox"/> 人件費 <input type="checkbox"/> 事務所費 <input checked="" type="checkbox"/> 事務費	
【支払者名】 ※領収書等で確認できる場合は記入不要	【支出額(政務活動費充当額)】
	4,199 円
※ 領収書その他の証拠書類の貼付欄(重ならないように貼付すること)	

領収証

蒼雲の会

様

NO. 19513

¥ 4,199 -

但し ｺｰﾋｰ 五 代 として

2020年10月8日 上記の金額正に領収いたしました

収入  
印紙

内訳	
税率	金額(税抜・税込)
%	消費税額等
税率	金額(税抜・税込)
%	消費税額等

オフィス機器・オフィス家具・オフィス用品  
 ペーシックスティンコーポレーション BUNSEI-DO  
**株式会社 文盛堂**  
 代表取締役 堀谷 勇  
 〒980-0811 仙台市青葉区一番町一丁目5番8号  
 TEL (022) 222-3360 FAX (022) 221-7171  
 e-mail: work@bunseido.co.jp



【使途の内容等】

来客用として

※出張については、出張記録簿を作成し添付する。

※その他の支出については、支出の内容や具体の品名等を記入する。(領収書等で確認できる場合は記入不要)

【按分による支出】 ※按分により充当する場合に記入する。

按分率(A) (      /      )      領収書等の金額(B) (      円)

按分による政務活動費の支出額(A) × (B)      円 (1円未満端数切り捨て)

【按分率が1/2を超える場合はその理由】

領収書等貼付用紙

整理番号 060

【使途項目】(該当する項目の□に✓をつける)

調査研究費    研修費    会議費    要請・陳情活動費    資料作成費  
 資料購入費    広報広聴費    人件費    事務所費    事務費

【支払者名】 ※領収書等で確認できる場合は記入不要

【支出額(政務活動費充当額)】

4,360 円

※ 領収書その他の証拠書類の貼付欄(重ならないように貼付すること)

領収証

蒼雲の会

様

NO. 19512

¥ 4,360 -

但しAGコピ用紙、FAX代として

2020年10月8日 上記の金額正に領収いたしました

収入  
印紙

内訳	
税率	金額(税抜・税込)
%	消費税額等
税率	金額(税抜・税込)
%	消費税額等

オフィス機器・オフィス家具・オフィス用品  
 ベーシック・イン・リビング BUNSEI-DO  
 株式会社 文盛堂  
 代表取締役 堀谷 一男  
 〒980-0011 仙台市青葉区一番町一丁目5番8号  
 TEL (022) 222-3361 FAX (022) 221-7448  
 e-mail: work@bunseido.co.jp



● J36575

【使途の内容等】

※出張については、出張記録簿を作成し添付する。

※その他の支出については、支出の内容や具体の品名等を記入する。(領収書等で確認できる場合は記入不要)

【按分による支出】 ※按分により充当する場合に記入する。

按分率(A) (     /     )     領収書等の金額(B) (     円)

按分による政務活動費の支出額(A) × (B)     円 (1円未満端数切り捨て)

【按分率が1/2を超える場合はその理由】

領収書等貼付用紙

整理番号 061

【使途項目】(該当する項目の□に✓をつける)

- 調査研究費    研修費    会議費    要請・陳情活動費    資料作成費
- 資料購入費    広報広聴費    人件費    事務所費    事務費

【支払者名】 ※領収書等で確認できる場合は記入不要

【支出額(政務活動費充当額)】

5,957 円

※ 領収書その他の証拠書類の貼付欄(重ならないように貼付すること)

77 BANK キャッシュサービス  
ご利用控え

毎度ご利用いただきありがとうございます。

お取引種別	機番	処理番号	お取引日付
お振込	009	6620	02-10-08
銀行番号	ご預金店	科目・口座番号	ご利用店
			207
お取扱金額		お取扱積算枚数	
万円	五千円	二千円	千円
		500円	100円
		50円	10円
		5円	1円
時刻	手数料	お取引金額	
11:25	¥110	¥5,847	
おつり	お取引後の残高		
	*****		
手数料のうち振込手数料		¥110	
			000010
七十七銀行 本店営業部 普通 9437681 フジセ"ロックスミヤキ".カ 様 ソウウソノカイ 様 電話番号 022-214-8568			

お振込先・お振替先詳細をご案内

〒七十七銀行 図面も含せてご覧ください。

【使途の内容等】

会派控室 コピー料金 9月分

※出張については、出張記録簿を作成し添付する。

※その他の支出については、支出の内容や具体的品名等を記入する。(領収書等で確認できる場合は記入不要)

【按分による支出】 ※按分により充当する場合に記入する。

按分率(A) (      /      )      領収書等の金額(B) (      円)

按分による政務活動費の支出額(A) × (B)      円 (1円未満端数切り捨て)

【按分率が1/2を超える場合はその理由】

領収書等貼付用紙

整理番号 062

【用途項目】(該当する項目の□に✓をつける)

- 調査研究費    研修費    会議費    要請・陳情活動費    資料作成費  
 資料購入費    広報広聴費    人件費    事務所費    事務費

【支払者名】 ※領収書等で確認できる場合は記入不要

加藤けんいち

【支出額(政務活動費充当額)】

2,652 円

※ 領収書その他の証拠書類の貼付欄(重ならないように貼付すること)

別紙のとおり

【用途の内容等】

携帯電話 8月利用分

(振替日 10月12日 )

※出張については、出張記録簿を作成し添付する。

※その他の支出については、支出の内容や具体の品名等を記入する。(領収書等で確認できる場合は記入不要)

【按分による支出】 ※按分により充当する場合に記入する。

按分率(A) ( 1/2 )      領収書等の金額(B) ( 5,304 円)

按分による政務活動費の支出額(A) × (B)      2,652 円 (1円未満端数切り捨て)

【按分率が1/2を超える場合はその理由】

利用料金のご案内 CONFIRMATION OF CREDIT PAYMENT



KDDI 株式会社  
〒163-8003 東京都新宿区西新宿2丁目2番1号 KDDIビル

発行年月日 DATE OF ISSUE 2020年 9月10日

980-0801  
宮城県 仙台市 青葉区 木町通 2丁目  
6-48-503

お知らせ INFORMATION

●お引越しなどでご住所が変更となる予定のお客さまへ  
KDDIからの重要なお知らせや請求書などを確実にお届けするため、  
ご住所が変更となる際には、お早めに住所変更のお手続きを  
お願いいたします。お手続きは以下URL、または  
「au住所変更」で検索をお願いいたします。  
<URL><http://cus.au.com/a029>

加藤 健一 様



02 20131355#-09B-T11C91B



KDDIをご利用いただきまして誠にありがとうございます。

ご利用年月 2020年 8月

BILLING PERIOD

振替日 振替日 振替日  
ご利用クレジット会社の  
規約に基づく振替日

DUE DATE

ご利用料金 26,112円

TOTAL AMOUNT DUE

クレジットカード番号  
CREDIT CARD No.

CUSTOMER CODE

ご請求コード

(注)  
ご利用料金は「レシート」からご請求となり、  
なお、クレジットカード会社からご請求の「レシート」カードでお支払し  
ができない番号の通知を受けた場合は、該日窓口払いです。(お込み時)  
をお送りいたしますのでお支払の日までにコンビニエンス・ア等で支払  
お願いいたしますようお願いいたします。

個人契約のお客様はご利用状況によりハガキタイプの請求書となる場合が  
ございます。封書をご希望の場合はお客さまセンターまでご連絡ください。

サービス別ご利用料金

au電話料金	19,265円
(内訳)	7,031円
	5,304円
	6,930円
au機器代金	4,462円
auかんたん決済利用料	2,165円
紙請求書発行手数料/その他料金	220円
※うち消費税等 10%対象 (課税対象額は16,406円でした。)	1,640円
※au合計台数 3台	

料金内訳書

<凡例> \* : 税込または免税料金等、# : 旧税率計算対象料金  
内訳に「\*」がある料金は、「消費税等」「課税対象額」の計算対象外です。

KDDI株式会社

加藤 健一様

ご請求コード

発行日: 2020年 9月10日

1頁

● au 電話料金 ● 合計 1,926.5円

ご利用項目	金額(円)	内訳(円)	備考
ご利用番号	5,304		
< 8月ご利用内訳 >	5,304		auお客様コード
▼プラン利用料	3,480		
ピタット4G LTE+通話定額ライト		1,850	
2年契約+家族割		-170	
基本使用料割引額		-200	通話定額ライトスタートキャンペーン 上記キャンペーンは 2020年 9月利用分まで適用されます。
LTE NET		300	
ピタットプラン 4G LTE(データ)		3,200	データ利用量は1GB~4GBです。
家族割プラス/auスマートバリュー		-1,500	カウント対象au回線数 3台
▼オプション使用料	1,030		
電話きほんパック(V)		400	
故障紛失サポート		630	
▼通話料/ピタット4G+通話定額ライト	310		
通話料		2,800	
SMS(Cメール)送信料		30	
通話定額ライト割引額		-2,520	
▼ユニバーサルサービス料	2		
▼消費税等(10%)	482		10%消費税の課税対象額 4,822円

auご利用月数は2020年 9月で23年 0ヶ月目です。

裏面もご確認ください

領収書等貼付用紙

整理番号 063

【使途項目】(該当する項目の□に✓をつける)

- 調査研究費     研修費     会議費     要請・陳情活動費     資料作成費
- 資料購入費     広報広聴費     人件費     事務所費     事務費

【支払者名】 ※領収書等で確認できる場合は記入不要

【支出額(政務活動費充当額)】

4,000 円

※ 領収書その他の証拠書類の貼付欄(重ならないように貼付すること)

ATMまたはゆうちょ銀行、郵便局でお支払いの場合は、本欄2枚を提出してください。窓口以外でお支払いの場合は切り取らなくて大丈夫。

電話料金等払込受領証  
東日本ご利用分

ご請求先氏名  
加藤 けんいち 様

お客様番号

2020年10月ご請求分  
金額(円)  
¥8,000-

受取人  
NTTファイナンス株式会社

お問合せ先 (無料)  
0800-3330111

領収日 附印  
113974  
20.10.12  
ローソンサテライト  
島合駅前店

収入印紙貼付欄  
(金融機関・CVS用)→お客様

【使途の内容等】

電話 8月、9月利用分

※出張については、出張記録簿を作成し添付する。

※その他の支出については、支出の内容や具体の品名等を記入する。(領収書等で確認できる場合は記入不要)

【按分による支出】 ※按分により充当する場合に記入する。

按分率(A) ( 1/2 )      領収書等の金額(B) ( 8,000 円)

按分による政務活動費の支出額(A) × (B)      4,000 円 (1円未満端数切り捨て)

【按分率が1/2を超える場合はその理由】

領収書等貼付用紙

整理番号

064

【使途項目】(該当する項目の□に✓をつける)

- 調査研究費    研修費    会議費    要請・陳情活動費    資料作成費  
 資料購入費    広報広聴費    人件費    事務所費    事務費

【支払者名】 ※領収書等で確認できる場合は記入不要

【支出額(政務活動費充当額)】

3,630 円

※ 領収書その他の証拠書類の貼付欄(重ならないように貼付すること)

77 BANK キャッシュサービス  
ご利用控え

毎度ご利用いただきありがとうございます。

お取引種別	機番	処理番号	お取引日付
お振込	0098527	02-10-13	
銀行番号	ご預金店	科目・口座番号	ご利用店
			207
お取引総額振込額		お取引総額振込額	
万円	千円	円	500円 100円 50円 10円 5円 1円
001	0000000	000000020	10100000
時刻	手数料	お取引金額	
14:22	¥220	¥7,040	
おつり		※ 振込手数料	
¥3,000			
手数料のうち振込手数料 ¥220 000032			
七十七銀行 荒町支店 普通 0354805 カ.トウホクオフィス マツ 様 カトウケンイチ 様 電話番号 022-234-6478			

〒七十七銀行 ※面も合わせてご確認ください。

【使途の内容等】

コピー機 レンタル利用料 9月分

※出張については、出張記録簿を作成し添付する。

※その他の支出については、支出の内容や具体的な品名等を記入する。(領収書等で確認できる場合は記入不要)

【按分による支出】 ※按分により充当する場合に記入する。

按分率(A) ( 1/2 )                      領収書等の金額(B) ( 7,260 円)

按分による政務活動費の支出額(A) × (B)                      3,630 円 (1円未満端数切り捨て)

【按分率が1/2を超える場合はその理由】



【使途項目】(該当する項目の□に✓をつける)

- 調査研究費    研修費    会議費    要請・陳情活動費    資料作成費
- 資料購入費    広報広聴費    人件費    事務所費    事務費

【支払者名】 ※領収書等で確認できる場合は記入不要

【支出額(政務活動費充当額)】

99 円

※ 領収書その他の証拠書類の貼付欄(重ならないように貼付すること)

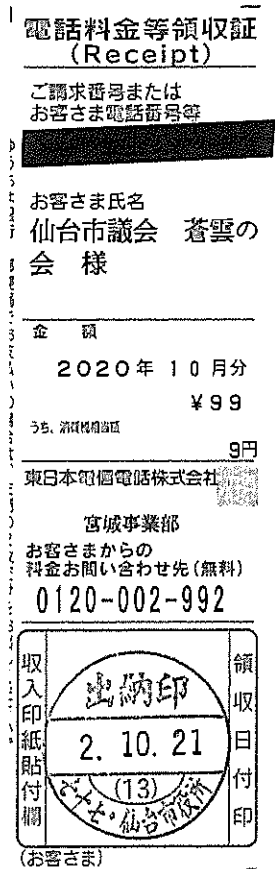

【使途の内容等】

電話料金 9月利用分

※出張については、出張記録簿を作成し添付する。

※その他の支出については、支出の内容や具体の品名等を記入する。(領収書等で確認できる場合は記入不要)

【按分による支出】 ※按分により充当する場合に記入する。

按分率(A) (      /      )      領収書等の金額(B) (      円)

按分による政務活動費の支出額(A) × (B)      円 (1円未満端数切り捨て)

【按分率が1/2を超える場合はその理由】

【使途項目】(該当する項目の□に✓をつける)

- 調査研究費    研修費    会議費    要請・陳情活動費    資料作成費
- 資料購入費    広報広聴費    人件費    事務所費    事務費

【支払者名】 ※領収書等で確認できる場合は記入不要

【支出額(政務活動費充当額)】

6,600 円

※ 領収書その他の証拠書類の貼付欄(重ならないように貼付すること)

領収証 (Receipt)

お客さま番号  
[REDACTED]

お客さま氏名  
仙台市議会 蒼雲の会様

---

金額  
6,600円  
うち、消費税相当額 600円

---

仙台CATV株式会社

お問合せ先  
お客様センター  
9:30~17:30  
TEL0120-340-449

20.10.23

領収日付印

取入印紙貼付欄

請 求 書

弊社サービスをご利用いただきありがとうございます。  
下記のとおり請求申し上げますので、お支払期限までに裏面記載のコンビニエンスストアにてお支払いくださいますようお願い申し上げます。  
※銀行でお支払いいただく場合は、下記口座へお振込みくださいますようお願いいたします。  
ただし、振込手数料はお客様のご負担となりますのでご了承ください。  
口座：七十七銀行名掛丁支店 普通 9045350  
名義：仙台シーエーティヴィ.カ

内訳名	金額	備考
キャネット利用料	6,600円	20/09分
合計		6,600円

万一、本通知がご入金と入れ違いとなりました場合は平にご容赦くださいますようお願い申し上げます。

令和 2年 10月 19日    お客様センター  
9:30~17:30  
02002#    お問合せ先 0120-340-449

【使途の内容等】

・インターネット利用料 9月分

※出張については、出張記録簿を作成し添付する。

※その他の支出については、支出の内容や具体の品名等を記入する。(領収書等で確認できる場合は記入不要)

【按分による支出】 ※按分により充当する場合に記入する。

按分率(A) (      /      )      領収書等の金額(B) (      円)

按分による政務活動費の支出額(A) × (B)      円 (1円未満端数切り捨て)

【按分率が1/2を超える場合はその理由】

領収書等貼付用紙

整理番号 067

【使途項目】(該当する項目の□に✓をつける)

調査研究費    研修費    会議費    要請・陳情活動費    資料作成費  
 資料購入費    広報広聴費    人件費    事務所費    事務費

【支払者名】 ※領収書等で確認できる場合は記入不要      【支出額(政務活動費充当額)】

2,280 円

※ 領収書その他の証拠書類の貼付欄(重ならないように貼付すること)

領 収 書

No. 7809422

(To) カノ藤けんいち

様 2020年10月25日

金額	百万	千	円
		¥4560	

左記の金額正に領収いたしました  
We have duly received the following sum

印紙税申告納  
付につき四谷  
税務署承認済

店舗名 マルチXデイズ仙台

内訳

但し (for)

売場名 案内窓口

税率 10%	金額(税込)	¥4,560-
	消費税額等	¥414-

プリペイド代

レジNo. 1317      レシートNo. 491704

税率 8%	金額(税込)	
	消費税額等	

として。

担当者

www.yodobashi.com

<input checked="" type="checkbox"/> 現金	<input type="checkbox"/> デビットカード	<input type="checkbox"/> クレジットカード	<input type="checkbox"/> ポイント充当	<input type="checkbox"/> ローン
<input type="checkbox"/> ギフトカード	<input type="checkbox"/> 銀行振込	<input type="checkbox"/> 電子マネー		



株式会社 **ヨドバシカメラ**

〒160-8486 東京都新宿区新宿5-3-1  
ヨドバシホールディングス本社ビル  
電話番号 03(5363)1010

【使途の内容等】

※出張については、出張記録簿を作成し添付する。

※その他の支出については、支出の内容や具体の品名等を記入する。(領収書等で確認できる場合は記入不要)

【按分による支出】 ※按分により充当する場合に記入する。

按分率(A) ( 1 / 2 )      領収書等の金額(B) ( 4,560 円)

按分による政務活動費の支出額(A) × (B)      2,280 円 (1円未満端数切り捨て)

【按分率が1/2を超える場合はその理由】

【使途項目】(該当する項目の□に✓をつける)

- 調査研究費    研修費    会議費    要請・陳情活動費    資料作成費  
 資料購入費    広報広聴費    人件費    事務所費    事務費

【支払者名】 ※領収書等で確認できる場合は記入不要

安孫子雅浩

【支出額(政務活動費充当額)】

5,978 円

※ 領収書その他の証拠書類の貼付欄(重ならないように貼付すること)

別紙のとおり

【使途の内容等】

携帯電話・タブレット利用料 9月分  
携帯端末代・付属品 2,603円を除く

※出張については、出張記録簿を作成し添付する。

※その他の支出については、支出の内容や具体の品名等を記入する。(領収書等で確認できる場合は記入不要)

【按分による支出】 ※按分により充当する場合に記入する。

按分率(A) ( 1 / 2 )      領収書等の金額(B) ( 11,956 円)

按分による政務活動費の支出額(A) × (B)      5,978 円 (1円未満端数切り捨て)

【按分率が1/2を超える場合はその理由】

整理番号 068

発行日 2020年 11月 16日

SoftBank

ソフトバンク株式会社

〒105-7317 東京都港区東新橋一丁目9番1号

## 領収書

ご請求先番号 [REDACTED]  
Billing number

安孫子雅浩 様

日頃はソフトバンクをご利用いただき誠にありがとうございます。

下記の電話料金等をご指定の口座から振替えさせていただきました。

Thank you very much for using SOFTBANK service.

The amounts has been transferred from your account to SOFTBANK on the date below.

ご請求年月 (Month of Issue)	領収金額 (Payment Received)	(内消費税等)	領収日 (Date for Receipt of Payment)	金融機関名 (Financial Institution)	支店 (Branch)
2020年 9月分	14,559	943	2020年10月26日	[REDACTED]	[REDACTED]
合計	14,559	943			

領収情報照会は電子文書です。印刷した領収書が経費精算・経理処理等にお使いいただけるかどうかは、事前にお客様ご自身でご確認ください。

Summary of your charges  
ご利用料金内訳明細書

整理番号 068

ご請求先番号: [Redacted]  
Billing number

発行日 2020年 10月 11日

請求月 2020年 9月分  
Month of Issue

SoftBank

電話番号 (お客さま番号等)	料 金 内 訳	内訳金額 (円)	税区分
	* * ご契約期間 21年 9ヶ月 * *		
	基本料 通話定額基本料 [ 9月 1日 ~ 9月 30日 ]	4,200	10%
	割引 スマ放題 専用2年契約	-1,500	10%
	通話料 通話定額基本料 対象外通話	0	10%
	定額料 データ定額 50GB (データシェアプラス用)	7,000	10%
	割引 みんな家族割+	-1,800	10%
	通信料 S!メール (MMS) @0円 447480Pkt	0	10%
	通信料 データ通信 (3G) @0円 10127Pkt	0	10%
	通信料 データ通信 (4G) @0円 61819754Pkt	0	10%
	(通信量合計 62277361Pkt [7.43GB])		
	通信料 メール (SMS)	0	10%
	通信料 メール (SMS) (YM/他社宛)	303	10%
	通話料 通信サービス「0570等」	70	10%
	月額料 ウェブ使用料	300	10%
	月額料 ソフトバンクWi-Fiスポット	467	10%
	無料 ソフトバンクWi-Fiスポット無料特典 (467円 × 100%)	-467	10%
	月額料 あんしん保証バックプラス	650	10%
	月額料 スマートフォン基本パック	500	10%
	割引 月月割 (割引額は1,140円 (税込) です)	-1,037	10%
	端末代 分割支払金/賦払金	2,480	対象外
	付属品 分割支払金/賦払金	123	対象外
	手数料 通話料明細書発行	200	10%
	その他 ユニバーサルサービス料	2	10%
	小計	11,491	
	* * ご契約期間 8年 2ヶ月 * *		
	基本料 タブレット基本料 [ 9月 1日 ~ 9月 30日 ]	3,200	10%
	割引 タブレットザート割引	-520	10%
	割引 スマ放題 専用2年契約	-1,500	10%
	通信料 4G LTE iPad通信@0円 185225101Pkt	0	10%
	(通信量合計 185225101Pkt [22.09GB])		
	月額料 データシェアプラス	500	10%
	月額料 ウェブ使用料	300	10%
	月額料 ソフトバンクWi-Fiスポット (i)	467	10%
	無料 ソフトバンクWi-Fiスポット (i) 無料特典 (467円 × 100%)	-467	10%
	割引 月月割 (割引額は1,580円 (税込) です)	-1,437	10%
	端末代 分割支払金/賦払金	1,580	対象外
	その他 ユニバーサルサービス料	2	10%
	小計	2,125	
	合計	13,616	
	内課税対象額 10%	9,433	
	内課税対象額 計	9,433	
	消費税等 10%	943	
	消費税等 計	943	
	ご請求金額	14,559	
	(税込金額 計 10%)	10,376	
	(課税対象外 計)	4,183	

※ユニバーサルサービス料は、あまねく日本全国においてユニバーサルサービス (加入電話、公衆電話、緊急通報) の提供を確保するためにご ( 1 / 1頁)

負担いただく料金です。  
※更新月等の各種ご契約内容についてはMy SoftBankの契約内容照会よりご確認ください。  
※他社債権にかかる消費税率は購入元からの明細等をご確認ください。  
※経過措置対象の取引は旧税率を適用しています。

領収書等貼付用紙

整理番号 069

<b>【使途項目】</b> (該当する項目の□に✓をつける) <input type="checkbox"/> 調査研究費 <input type="checkbox"/> 研修費 <input type="checkbox"/> 会議費 <input type="checkbox"/> 要請・陳情活動費 <input type="checkbox"/> 資料作成費 <input type="checkbox"/> 資料購入費 <input type="checkbox"/> 広報広聴費 <input type="checkbox"/> 人件費 <input type="checkbox"/> 事務所費 <input checked="" type="checkbox"/> 事務費	
<b>【支払者名】</b> ※領収書等で確認できる場合は記入不要 小野寺健	<b>【支出額(政務活動費充当額)】</b> 3,888 円
※ 領収書その他の証拠書類の貼付欄(重ならないように貼付すること)  <div style="text-align: center; font-size: 2em;">別紙のとおり</div>	
<b>【使途の内容等】</b>  携帯電話 利用料 10月27日 口座引き落とし  <small>※出張については、出張記録簿を作成し添付する。          ※その他の支出については、支出の内容や具体の品名等を記入する。(領収書等で確認できる場合は記入不要)</small>	
<b>【按分による支出】</b> ※按分により充当する場合に記入する。  按分率(A) ( 1 / 2 )                      領収書等の金額(B) ( 7,776 円) 按分による政務活動費の支出額(A) × (B)                      3,888 円 (1円未満端数切り捨て)	
<b>【按分率が1/2を超える場合はその理由】</b> _____	

支 払 証 明 書

小野寺 健 様

ユーザID	[REDACTED]
SIM電話番号	[REDACTED]
ご契約者氏名	小野寺 健
ご契約住所	[REDACTED]

発行日 2021年02月02日

楽天モバイル株式会社

〒158-0094

東京都世田谷区玉川一丁目14番1号



利用年月	請求額(税込)	ポイント利用	支払額(税込)	支払方法
2020/10	7,776円	0円	7,776円	クレジットカード

サービス内容/詳細	ご利用期間	金額(税込)
楽天モバイル ユニバーサルサービス料	20/10/01-20/10/31	2.2円
楽天モバイル 通話料・付加サービスご利用料金	20/09/01-20/09/30	3,723円
楽天でんわ by 楽天モバイル (通話料)	20/09/01-20/09/30	1,177円
楽天でんわ by 楽天モバイル (月額基本料)	20/09/01-20/09/30	935円
楽天モバイル コミコミL	20/10/01-20/10/31	1,939.3円

上記楽天モバイルサービスのご利用料金について、お支払い済みであることを証明いたします。



【使途項目】(該当する項目の□に✓をつける)	
<input type="checkbox"/> 調査研究費	<input type="checkbox"/> 研修費
<input type="checkbox"/> 会議費	<input type="checkbox"/> 要請・陳情活動費
<input type="checkbox"/> 資料作成費	<input type="checkbox"/> 資料購入費
<input type="checkbox"/> 広報広聴費	<input type="checkbox"/> 人件費
<input type="checkbox"/> 事務所費	<input checked="" type="checkbox"/> 事務費
【支払者名】 ※領収書等で確認できる場合は記入不要 小野寺健	【支出額(政務活動費充当額)】 1,090 円

クレジット払いのご案内

J:COM

ご利用料金の内訳

日頃、弊社をご利用いただきまして誠にありがとうございます。下記の金額をご指定のクレジット会社より請求させていただきます。

J:COM ID	[REDACTED]
お客さま名 CUSTOMER'S NAME	小野寺 健 様
ご請求月 MONTH OF ISSUE	2020年 9月
ご利用金額 TOTAL AMOUNT DUE	2,180円
振替日 WITHDRAW DATE	ご利用クレジット会社の規約に基づく振替日

ご利用内容 SERVICES	料金(円) CHARGES	2020年 9月 10日 発行 ご利用期間等 PERIOD OF USE
◇◇ 2020年 9月 ◇◇ 【固定電話】 022-702-3967 PHONE プラス	1,330	9/ 1~ 9/30
着信転送	500	9/ 1~ 9/30
発信番号表示	400	9/ 1~ 9/30
番号通知リクエスト	200	9/ 1~ 9/30
割込通話	300	9/ 1~ 9/30
割込番号表示	100	9/ 1~ 9/30
オプションバック割引	-1,000	9/ 1~ 9/30
ユニバーサルサービス料	2	9/ 1~ 9/30
【工事費・手数料】 請求書発行手数料	150	
消費税等 (消費税率10%)	198	税額1円未満、税込除く
合計	2,180	

- 次月より請求金額に変更がない場合は、本状の発行を省略いたします。
- お問い合わせ先 0120-999-000 (フリーコール)  
※発信者番号を非通知に設定されている場合は、0120の前に「186」をつけてお電話ください。
- 受付時間 9:00~18:00 (年中無休)

- 電話をご利用の皆様へ  
ユニバーサルサービス料は、日本全国でユニバーサルサービス(加入電話、公衆電話、緊急通報)の提供を確保するためにご負担頂く料金です。尚、基礎的電気通信役務支援機関(社団法人電気通信事業者協会)から1番号あたりの費用(番号単価)が公表されています。
- 初回のご請求は設置月の日割り分と設置月翌月の1ヶ月分の合算となります。
- ※お手続きの時期により、設置月翌々月までを合算したご請求となる場合があります。
- ※月途中でご契約内容を変更した場合、翌月の請求にて精算となります。
- Webサイト(お客さま情報ページ)にて、口座振替へのご変更のほか、クレジットカード支払いのご変更ができます。  
<https://www2.myjcom.jp/join/>

株式会社ジェイコム埼玉・東日本  
〒330-0061  
埼玉県さいたま市浦和区常盤10丁目4-1



【使途の内容等】 電話代 9月分 10/27口座引き落とし
※出張については、出張記録簿を作成し添付する。 ※その他の支出については、支出の内容や具体の品名等を記入する。(領収書等で確認できる場合は記入不要)
【按分による支出】 ※按分により充当する場合に記入する。 按分率(A) ( 1/2 )                      領収書等の金額(B) (                      2,180 円) 按分による政務活動費の支出額(A) × (B)                      1,090 円 (1円未満端数切捨て)
【按分率が1/2を超える場合はその理由】

領収書等貼付用紙

整理番号 071

【使途項目】(該当する項目の□に✓をつける)

調査研究費    研修費    会議費    要請・陳情活動費    資料作成費  
 資料購入費    広報広聴費    人件費    事務所費    事務費

【支払者名】 ※領収書等で確認できる場合は記入不要

【支出額(政務活動費充当額)】

31,623 円

※ 領収書その他の証拠書類の貼付欄(重ならないように貼付すること)

領収証

蒼雲の会

様

No. 19533

¥ 31,623-

但しトナ-カ-トリ, 代として

2020年11月9日 上記の金額正に領収いたしました

収 入  
印 紙

内訳	
税率	金額(税抜・税込)
%	消費税額等
税率	金額(税抜・税込)
%	消費税額等

オフィス機器・オフィス家具・事務用品  
ベーシック・システム・プリンター

**BUNSEI-DO**

株式会社 文盛堂

代表取締役 堀谷 二博

〒980-0817 仙台市青葉区一番町一丁目5番8号  
TEL (022) 222-3361 FAX (022) 221-7448  
e-mail: work@bunseido.co.jp

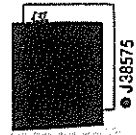

【使途の内容等】

※出張については、出張記録簿を作成し添付する。

※その他の支出については、支出の内容や具体の品名等を記入する。(領収書等で確認できる場合は記入不要)

【按分による支出】 ※按分により充当する場合に記入する。

按分率(A) (      /      )      領収書等の金額(B) (      円)

按分による政務活動費の支出額(A) × (B)      円 (1円未満端数切り捨て)

【按分率が1/2を超える場合はその理由】

領収書等貼付用紙

整理番号 072

【使途項目】(該当する項目の□に✓をつける)

- 調査研究費    研修費    会議費    要請・陳情活動費    資料作成費
- 資料購入費    広報広聴費    人件費    事務所費    事務費

【支払者名】 ※領収書等で確認できる場合は記入不要

【支出額(政務活動費充当額)】

4,408 円

※ 領収書その他の証拠書類の貼付欄(重ならないように貼付すること)

77 BANK キャッシュサービス  
ご利用控え

毎度ご利用いただきありがとうございます。

お取引種別	機番	処理番号	お取引日付
お振込	009	9464	02-11-09
銀行番号	ご預金店	科目・口座番号	ご利用店
			207
お取引金額		お取引金額	
万円	五千円	二千円	千円
		500円	100円
		50円	10円
		5円	1円
時刻	手数料	お取引金額	
14:40	¥110	¥4,298	
おつり	お取引後の残高		
	*****		
手数料のうち振込手数料		¥110	
		000048	
七十七銀行 本店営業部 普通 9437681 フツセ ロックスミヤキ.カ 様 ソウウソノカイ 様 電話番号 022-214-8568			

【使途の内容等】

会派控室 コピー料金 10月分

※出張については、出張記録簿を作成し添付する。

※その他の支出については、支出の内容や具体の品名等を記入する。(領収書等で確認できる場合は記入不要)

【按分による支出】 ※按分により充当する場合に記入する。

按分率(A) (       /       )       領収書等の金額(B) (       円)

按分による政務活動費の支出額(A) × (B)       円 (1円未満端数切り捨て)

【按分率が1/2を超える場合はその理由】

領収書等貼付用紙

整理番号 073

【使途項目】(該当する項目の□に✓をつける)

- 調査研究費    研修費    会議費    要請・陳情活動費    資料作成費  
 資料購入費    広報広聴費    人件費    事務所費    事務費

【支払者名】 ※領収書等で確認できる場合は記入不要

加藤けんいち

【支出額(政務活動費充当額)】

2,503 円

※ 領収書その他の証拠書類の貼付欄(重ならないように貼付すること)

別紙のとおり

【使途の内容等】

携帯電話 9月利用分

(振替日 11月10日 )

※出張については、出張記録簿を作成し添付する。

※その他の支出については、支出の内容や具体の品名等を記入する。(領収書等で確認できる場合は記入不要)

【按分による支出】 ※按分により充当する場合に記入する。

按分率(A) ( 1/2 )      領収書等の金額(B) ( 5,006 円)

按分による政務活動費の支出額(A) × (B)      2,503 円 (1円未満端数切り捨て)

【按分率が1/2を超える場合はその理由】

利用料金のご案内 CONFIRMATION OF CREDIT PAYMENT



KDDI株式会社  
〒163-8903 東京都新宿区西新宿2丁目2番1号KDDIビル

980-0801  
宮城県 仙台市 青葉区 木町通 2丁目  
6-48-503

発行年月日 DATE OF ISSUE 2020年10月10日

お知らせ INFORMATION

加藤 健一 様

●今話題の「マイナポイント」●  
マイナポイントはもう申し込まれましたか？  
マイナポイントならau PAYがおトク！  
今ならキャンペーンも実施中  
詳しくはマイナンバーカードを持ってauショップへ  
または、「マイナポイント au」で検索！



02 20131943#-10B-T11C91B



KDDIをご利用いただきまして誠にありがとうございます。

ご利用年月 2020年 9月  
BILLING PERIOD

振替日 ご利用クレジット会社の  
DUE DATE 規約に基づく振替日

ご利用料金 25,847円  
TOTAL AMOUNT DUE

クレジットカード番号  
CREDIT CARD No.

ご請求コード  
CUSTOMER CODE

サービス別ご利用料金

au電話料金 (内訳)	19,000円 7,031円
au機器代金	5,006円 ✓
auかんたん決済利用料	6,963円
紙請求書発行手数料/その他料金	4,462円 2,165円 220円
※うち消費税等 10%対象 (課税対象額は16,165円でした。)	1,616円
※au合計台数 3台	

個人契約のお客様はご利用状況によりハガキタイプの請求書となる場合がございます。封書をご希望の場合はお客さまセンターまでご連絡ください。

料金内訳書

<凡例> \* : 税込または免税料金等、# : 旧税率計算対象料金  
内訳に「\*」がある料金は、「消費税等」「課税対象額」の計算対象外です。

KDDI株式会社

加藤 健一 様

ご請求コード

発行日：2020年10月10日

1頁

● a u 電話料金

● 合計

19,000円

ご利用項目	金額(円)	内訳(円)	備考
ご利用番号	5,006		
< 9月ご利用内訳 >	5,006		auお客様コード
▼プラン利用料	3,480		
ピタット4G LTE+通話定額ライト		1,850	
2年契約+家族割		-170	
基本使用料割引額		-200	通話定額ライトスタートキャンペーン 上記キャンペーンは 2020年 9月利用分まで適用されます。
LTE NET		300	
ピタットプラン 4G LTE(データ)		3,200	データ利用量は1GB~4GBです。
家族割プラス/auスマートバリュー		-1,500	カウント対象au回線数 3台
▼オプション使用料	1,030		
電話きほんパック(V)		400	
故障紛失サポート		630	
▼通話料/ピタット4G+通話定額ライト	39		
通話料		580	
SMS(Cメール)送信料		39	
通話定額ライト割引額		-580	
▼ユニバーサルサービス料	2		
▼消費税等(10%)	455		10%消費税の課税対象額 4,551円

auご利用月数は2020年10月で23年 1ヶ月目です。

裏面もご確認ください

領収書等貼付用紙

整理番号 074

【使途項目】(該当する項目の□に✓をつける)

- 調査研究費    研修費    会議費    要請・陳情活動費    資料作成費
- 資料購入費    広報広聴費    人件費    事務所費    事務費

【支払者名】 ※領収書等で確認できる場合は記入不要

【支出額(政務活動費充当額)】

5,556 円

※ 領収書その他の証拠書類の貼付欄(重ならないように貼付すること)

77 BANK キャッシュサービス  
ご利用控え

毎度ご利用いただきありがとうございます。

お取引種別	機番	処理番号	お取引日付
お振込	012	1918	02-11-16
銀行番号	ご預金店	科目・口座番号	ご利用店
			207
お取引総額振込額		お取引総額振込額	
万円	千円	円	500円   100円   50円   10円   5円   1円
00	00000000	0000	00020000
時刻	手数料	お取引金額	
10:09	¥220	¥10,893	
おつり	おつり		
	¥7		
手数料のうち振込手数料 ¥220			
000012			
七十七銀行			
荒町支店			
普通 0354805			
カ. トウホクオフィスマツ 様			
カトウケンイチ 様			
電話番号 022-234-6478			

七十七銀行 領収書等貼付用紙

【使途の内容等】

コピー機 レンタル利用料 10月分

※出張については、出張記録簿を作成し添付する。

※その他の支出については、支出の内容や具体的品名等を記入する。(領収書等で確認できる場合は記入不要)

【按分による支出】 ※按分により充当する場合に記入する。

按分率(A) ( 1/2 )

領収書等の金額(B) ( 11,113 円)

按分による政務活動費の支出額(A) × (B)

5,556 円 (1円未満端数切り捨て)

【按分率が1/2を超える場合はその理由】

【使途項目】(該当する項目の□に✓をつける)

- 調査研究費    研修費    会議費    要請・陳情活動費    資料作成費
- 資料購入費    広報広聴費    人件費    事務所費    事務費

【支払者名】 ※領収書等で確認できる場合は記入不要

【支出額(政務活動費充当額)】

6,600 円

※ 領収書その他の証拠書類の貼付欄(重ならないように貼付すること)

領収証 (Receipt)

お客様番号  
 お客様氏名  
 仙台市議会 斎雲の会 様

金額  
 6,600円  
 うち、消費税相当額 600円

仙台CATV株式会社

お問合せ先  
 お客様センター  
 9:30~17:30  
 TEL0120-340-449

収入印紙貼付欄  
 113974  
 20.11.20  
 ローソンがらいた  
 仙台駅前店

請 求 書

弊社サービスをご利用いただきありがとうございます。  
 下記のとおり請求申し上げますので、お支払期限までに裏面記載のコンビニエンスストアにてお支払いいただきますようお願い申し上げます。  
 ※銀行でお支払いいただく場合は、下記口座へお振込みくださいますようお願いいたします。  
 ただし、振込手数料はお客様のご負担となりますのでご了承ください。  
 口座：七十七銀行名掛丁支店 普通 9045350  
 名義：仙台シーエーティヴィ カ

内訳名	金額	備考
キャネット利用料	6,600円	20/10分
合計	6,600円	

万一、本通知がご入金と入れ違いとなりました場合は平にご容赦くださいますようお願い申し上げます。

令和 2年11月18日 お客様センター  
 9:30~17:30  
 02128# お問合せ先 0120-340-449

【使途の内容等】

・インターネット利用料 9月分

※出張については、出張記録簿を作成し添付する。

※その他の支出については、支出の内容や具体の品名等を記入する。(領収書等で確認できる場合は記入不要)

【按分による支出】 ※按分により充当する場合に記入する。

按分率(A) (      /      )      領収書等の金額(B) (      円)

按分による政務活動費の支出額(A) × (B)      円 (1円未満端数切り捨て)

【按分率が1/2を超える場合はその理由】



領収書等貼付用紙

整理番号 076

【使途項目】(該当する項目の□に✓をつける)

- 調査研究費     研修費     会議費     要請・陳情活動費     資料作成費
- 資料購入費     広報広聴費     人件費     事務所費     事務費

【支払者名】 ※領収書等で確認できる場合は記入不要

【支出額(政務活動費充当額)】

77 円

※ 領収書その他の証拠書類の貼付欄(重ならないように貼付すること)

電話料金等領収証  
(Receipt)

ご請求番号または  
お客さま電話番号等

お客さま氏名  
仙台市議会 蒼雲の  
会 様

金額  
2020年 11月分  
¥77

東日本電信電話株式会社

宮城事業部  
お客さまからの  
料金お問い合わせ先(無料)  
0120-002-992

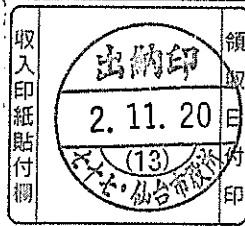

【使途の内容等】

電話料金 10月利用分

※出張については、出張記録簿を作成し添付する。

※その他の支出については、支出の内容や具体の品名等を記入する。(領収書等で確認できる場合は記入不要)

【按分による支出】 ※按分により充当する場合に記入する。

按分率(A) (      /      )      領収書等の金額(B) (      円)

按分による政務活動費の支出額(A) × (B)      円 (1円未満端数切り捨て)

【按分率が1/2を超える場合はその理由】

【使途項目】(該当する項目の□に✓をつける)	
<input type="checkbox"/> 調査研究費	<input type="checkbox"/> 研修費
<input type="checkbox"/> 会議費	<input type="checkbox"/> 要請・陳情活動費
<input type="checkbox"/> 資料作成費	<input type="checkbox"/> 資料購入費
<input type="checkbox"/> 広報広聴費	<input type="checkbox"/> 人件費
<input type="checkbox"/> 事務所費	<input checked="" type="checkbox"/> 事務費
【支払者名】 ※領収書等で確認できる場合は記入不要	【支出額(政務活動費充当額)】
小野寺健	1,090 円

クレジット払いのご案内

J:COM

日頃、弊社をご利用いただきまして誠にありがとうございます。下記の金額をご指定のクレジット会社より請求させていただきます。

J:COM ID	[REDACTED]
お客さま名 CUSTOMER'S NAME	小野寺 健 様
ご請求月 MONTH OF ISSUE	2020年 10月
ご利用金額 TOTAL AMOUNT DUE	2,180円
振替日 WITHDRAW DATE	ご利用クレジット会社の規約に基づく振替日

次月より請求金額に変更がない場合は、本状の発行を省略いたします。

- お問い合わせ先 0120-999-000 (フリーコール)  
※発信者番号を非通知に設定されている場合は、0120の前に「186」をつけてお電話ください。
- 受付時間 9:00~18:00 (年中無休)

株式会社ジェイコム埼玉・東日本  
〒330-0061  
埼玉県さいたま市浦和区常盤10丁目4-1



ご利用料金の内訳

ご利用内容 SERVICES	料金(円) CHARGES	2020年 10月 8日 発行 ご利用期間等 PERIOD OF USE
◇◇ 2020年10月 ◇◇ 【固定電話】 022-702-3967		
PHONE プラス	1,330	10/ 1~10/31
着信転送	500	10/ 1~10/31
発信番号表示	400	10/ 1~10/31
番号通知リクエスト	200	10/ 1~10/31
割込通話	300	10/ 1~10/31
割込番号表示	100	10/ 1~10/31
オプションバック割引	-1,000	10/ 1~10/31
ユニバーサルサービス料	2	10/ 1~10/31
【工事費・手数料】 請求書発行手数料	150	
消費税等 (消費税率10%)	198	税額1円未満、税込除く
合計	2,180	

電話をご利用の皆様へ

- ユニバーサルサービス料は、日本全国でユニバーサルサービス(加入電話、公衆電話、緊急通報)の提供を確保するためにご負担頂く料金です。尚、基礎的電気通信役務支援機関(社団法人電気通信事業者協会)から1番号あたりの費用(番号単価)が公表されています。
- 初回のご請求は設置月の日割り分と設置月翌月の1ヶ月分の合算となります。
- ※お手続きの時期により、設置月翌々月までを合算したご請求となる場合があります。
- 月途中でご契約内容を変更した場合、翌月の請求にて精算となります。

- Webサイト (お客さま情報ページ) にて、口座振替へのご変更のほか、クレジットカード支払いのご変更ができます。  
<https://www2.myjcom.jp/join/>

【使途の内容等】
電話代 10月分
11/27口座引き落とし
※出張については、出張記録簿を作成し添付する。 ※その他の支出については、支出の内容や具体の品名等を記入する。(領収書等で確認できる場合は記入不要)
【按分による支出】 ※按分により充当する場合に記入する。
按分率(A) ( 1/2 )                      領収書等の金額(B) (                      2,180 円)
按分による政務活動費の支出額(A) × (B)                      1,090 円 (1円未満端数切捨て)
【按分率が1/2を超える場合はその理由】

領収書等貼付用紙

整理番号 078

<b>【使途項目】</b> (該当する項目の□に✓をつける) <input type="checkbox"/> 調査研究費 <input type="checkbox"/> 研修費 <input type="checkbox"/> 会議費 <input type="checkbox"/> 要請・陳情活動費 <input type="checkbox"/> 資料作成費 <input type="checkbox"/> 資料購入費 <input type="checkbox"/> 広報広聴費 <input type="checkbox"/> 人件費 <input type="checkbox"/> 事務所費 <input checked="" type="checkbox"/> 事務費	
<b>【支払者名】</b> ※領収書等で確認できる場合は記入不要 小野寺健	<b>【支出額(政務活動費充当額)】</b> 3,138 円
※ 領収書その他の証拠書類の貼付欄(重ならないように貼付すること)  <div style="text-align: center; font-size: 2em;">別紙のとおり</div>	
<b>【使途の内容等】</b>  携帯電話 利用料 11月27日 口座引き落とし  <small>※出張については、出張記録簿を作成し添付する。          ※その他の支出については、支出の内容や具体の品名等を記入する。(領収書等で確認できる場合は記入不要)</small>	
<b>【按分による支出】</b> ※按分により充当する場合に記入する。  按分率(A) ( 1 / 2 )                      領収書等の金額(B) ( 6,277 円) 按分による政務活動費の支出額(A) × (B)                      3,138 円 (1円未満端数切り捨て) <b>【按分率が1/2を超える場合はその理由】</b>	

支 払 証 明 書

小野寺 健 様

ユーザID	[REDACTED]
SIM電話番号	[REDACTED]
ご契約者氏名	小野寺 健
ご契約住所	[REDACTED]

発行日 2021年02月02日

楽天モバイル株式会社

〒158-0094

東京都世田谷区玉川一丁目14番1号



利用年月	請求額(税込)	ポイント利用	支払額(税込)	支払方法
2020/11	6,277円	0円	6,277円	クレジットカード

サービス内容/詳細	ご利用期間	金額(税込)
楽天モバイル ユニバーサルサービス料	20/11/01-20/11/30	2.2円
楽天モバイル 通話料・付加サービスご利用料金	20/10/01-20/10/31	2,708円
楽天でんわ by 楽天モバイル (通話料)	20/10/01-20/10/31	693円
楽天でんわ by 楽天モバイル (月額基本料)	20/10/01-20/10/31	935円
楽天モバイル コミコミL	20/11/01-20/11/30	1,939.3円

上記楽天モバイルサービスのご利用料金について、お支払い済みであることを証明いたします。

領収書等貼付用紙

整理番号 079

【使途項目】(該当する項目の□に✓をつける)

調査研究費    研修費    会議費    要請・陳情活動費    資料作成費  
 資料購入費    広報広聴費    人件費    事務所費    事務費

【支払者名】 ※領収書等で確認できる場合は記入不要

【支出額(政務活動費充当額)】

808 円

※ 領収書その他の証拠書類の貼付欄(重ならないように貼付すること)

領収証

蒼雲の会

様

NO. 19607

¥ 808 -

但し7%クエント代り

2020年12月8日 上記の金額正に領収いたしました

収入  
印紙

内訳	
税率	金額(税抜・税込)
%	消費税額等
税率	金額(税抜・税込)
%	消費税額等

オフィス機器   オフィス用品   什物・消耗品  
 ベーシック   事務用品   文具

**BUNSEI-DO**

**株式会社 文盛堂**

代表取締役 堀谷 一男  
 〒980-0811 仙台市青葉区一番町一丁目5番8号  
 TEL (022) 222-8861 FAX (022) 221-7448  
 e-mail: work@bunseido.co.jp



【使途の内容等】

※出張については、出張記録簿を作成し添付する。

※その他の支出については、支出の内容や具体の品名等を記入する。(領収書等で確認できる場合は記入不要)

【按分による支出】 ※按分により充当する場合に記入する。

按分率(A) (   /   )   領収書等の金額(B) (   円)

按分による政務活動費の支出額(A) × (B)   円 (1円未満端数切り捨て)

【按分率が1/2を超える場合はその理由】

【使途項目】(該当する項目の□に✓をつける)	
<input type="checkbox"/> 調査研究費 <input type="checkbox"/> 研修費 <input type="checkbox"/> 会議費 <input type="checkbox"/> 要請・陳情活動費 <input type="checkbox"/> 資料作成費 <input type="checkbox"/> 資料購入費 <input type="checkbox"/> 広報広聴費 <input type="checkbox"/> 人件費 <input type="checkbox"/> 事務所費 <input checked="" type="checkbox"/> 事務費	
【支払者名】 ※領収書等で確認できる場合は記入不要	【支出額(政務活動費充当額)】
	1,285 円
※ 領収書その他の証拠書類の貼付欄(重ならないように貼付すること)	

# 領収証

蒼雲の会 様

NO. 19606

¥ 1,285-

但し料金は代りして

2020年11月8日 上記の金額正に領収いたしました

収入  
印紙

内訳	
税率	金額(税抜・税込)
%	消費税額等
税率	金額(税抜・税込)
%	消費税額等

オフィス機器・オフィス用品・オフィス用品  
ベーシック・インフォマティクス

**BUNSEI-DO**

株式会社 文盛堂

代表取締役 堀谷 一男

〒980-0811 仙台市青葉区一番町一丁目5番8号  
TEL(022)222-3361 FAX(022)221-7448  
e-mail:work@bunseido.co.jp



【使途の内容等】	来客用として
<p>※出張については、出張記録簿を作成し添付する。</p> <p>※その他の支出については、支出の内容や具体の品名等を記入する。(領収書等で確認できる場合は記入不要)</p>	
【按分による支出】	※按分により充当する場合に記入する。
按分率(A) (      /      )	領収書等の金額(B) (      円)
按分による政務活動費の支出額(A) × (B)	円 (1円未満端数切り捨て)
【按分率が1/2を超える場合はその理由】	

【使途項目】(該当する項目の□に✓をつける)

- 調査研究費    研修費    会議費    要請・陳情活動費    資料作成費
- 資料購入費    広報広聴費    人件費    事務所費    事務費

【支払者名】 ※領収書等で確認できる場合は記入不要

【支出額(政務活動費充当額)】

1,444 円

※ 領収書その他の証拠書類の貼付欄(重ならないように貼付すること)

77 BANK キャッシュサービス  
ご利用控え

毎度ご利用いただきありがとうございます。

お取引種別	磁番	処理番号	お取引日付
お振込	01	4747	02-12-08

銀行番号	ご預金店	科目・口座番号	ご利用店
			207

お取引額別取扱い		お取引額別取扱い	
万円	五千円	二千円	千円
500円	100円	50円	10円
5円	1円		

時刻	手数料	お取引金額
10:20	¥110	¥1,334

おつり	お取引後の残高
	*****

手数料のうち振込手数料 ¥110  
000007

七十七銀行  
本店営業部  
普通 9437681  
フジセ"ロックスミヤキ".カ 様

ソウケンカイ 様

電話番号 022-214-8568

七十七銀行 裏面も合わせてご覧ください。

【使途の内容等】

会派控室 コピー料金 11月分

※出張については、出張記録簿を作成し添付する。

※その他の支出については、支出の内容や具体の品名等を記入する。(領収書等で確認できる場合は記入不要)

【按分による支出】 ※按分により充当する場合に記入する。

按分率(A) (      /      )      領収書等の金額(B) (      円)

按分による政務活動費の支出額(A) × (B)      円 (1円未満端数切り捨て)

【按分率が1/2を超える場合はその理由】

【用途項目】(該当する項目の□に✓をつける)

- 調査研究費     研修費     会議費     要請・陳情活動費     資料作成費
- 資料購入費     広報広聴費     人件費     事務所費     事務費

【支払者名】 ※領収書等で確認できる場合は記入不要

加藤けんいち

【支出額(政務活動費充当額)】

2,873 円

※ 領収書その他の証拠書類の貼付欄(重ならないように貼付すること)

別紙のとおり

【用途の内容等】

携帯電話 10月利用分

(振替日 12月10日 )

※出張については、出張記録簿を作成し添付する。

※その他の支出については、支出の内容や具体の品名等を記入する。(領収書等で確認できる場合は記入不要)

【按分による支出】 ※按分により充当する場合に記入する。

按分率(A) ( 1/2 )          領収書等の金額(B) ( 5,747 円)

按分による政務活動費の支出額(A) × (B)          2,873 円 (1円未満端数切り捨て)

【按分率が1/2を超える場合はその理由】



利用料金のご案内 CONFIRMATION OF CREDIT PAYMENT



KDDI株式会社  
〒163-8003 東京都新宿区西新宿2丁目2番1号 KDDIビル

011

980-0801  
宮城県 仙台市 青葉区 木町通 2丁目  
6-48-503

発行年月日 DATE OF ISSUE 2020年11月11日

お知らせ INFORMATION

加藤 健一 様

●紙請求書がご不要なお客さまは「My au」から廃止できます●  
詳しくは「My au 紙請求」で検索をお願いいたします。  
なお、廃止お手続き後も払込用紙でお支払いの場合、口座振替または  
クレジットカード支払いを設定されるまでは、紙請求書が発行されます  
のでご注意ください。

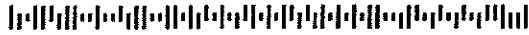

02 20132917#-11B-T11C91B



KDDIをご利用いただきまして誠にありがとうございます。

ご利用年月 2020年10月  
BILLING PERIOD

振替日 2020年11月11日  
DUE DATE  
ご利用クレジット会社の  
規約に基づく振替日

ご利用料金 27,105円  
TOTAL AMOUNT DUE

クレジットカード番号  
CREDIT CARD No.

ご請求コード  
CUSTOMER CODE

サービス別ご利用料金

au 電話料金 (内訳)	19,983円 7,581円 5,747円
au 機器代金	6,655円
au かんたん決済利用料	4,462円
紙請求書発行手数料/その他料金	2,440円 220円
※うち消費税等 10%対象 (課税対象額は17,309円でした。)	1,730円
※au合計台数 3台	

※ご利用のサービスによっては、別途料金がかかります。  
※ご利用のサービスによっては、別途料金がかかります。  
※ご利用のサービスによっては、別途料金がかかります。  
※ご利用のサービスによっては、別途料金がかかります。

個人契約のお客様はご利用状況によりハガキタイプの請求書となる場合がございます。封書をご希望の場合はお客さまセンターまでご連絡ください。

◆ 0132917 00002/00002 ◀

料金内訳書

<凡例> \* : 税込または免税料金等、# : 旧税率計算対象料金  
内訳に「\*」がある料金は、「消費税等」「課税対象額」の計算対象外です。

KDDI株式会社

加藤 健一 様

ご請求コード: [REDACTED]

発行日: 2020年11月11日

1頁

● a u 電話料金

● 合計

19,983円

ご利用項目	金額(円)	内訳(円)	備考
ご利用番号 [REDACTED]	5,747		
<10月ご利用内訳>	5,747		
▼プラン利用料	3,680		
ピタット4G LTE+通話定額ライト		1,850	
2年契約+家族割		-170	
LTE NET		300	
ピタットプラン 4G LTE(データ)		3,200	データ利用量は1GB~4GBです。
家族割プラス/ausmartバリュー		-1,500	カウント対象au回線数 3台
○ オプション使用料	1,030		
電話きほんパック(V)		400	
故障紛失サポート		630	
▼通話料/ピタット4G+通話定額ライト	513		
通話料		3,720	
SMS(Cメール)送信料		33	
通話定額ライト割引額		-3,240	
▼ユニバーサルサービス料	2		
▼消費税等(10%)	522		10%消費税の課税対象額 5,225円

auご利用月数は2020年11月で23年 2ヶ月目です。

【使途項目】(該当する項目の□に✓をつける)	
<input type="checkbox"/> 調査研究費 <input type="checkbox"/> 研修費 <input type="checkbox"/> 会議費 <input type="checkbox"/> 要請・陳情活動費 <input type="checkbox"/> 資料作成費 <input type="checkbox"/> 資料購入費 <input type="checkbox"/> 広報広聴費 <input type="checkbox"/> 人件費 <input type="checkbox"/> 事務所費 <input checked="" type="checkbox"/> 事務費	
【支払者名】 ※領収書等で確認できる場合は記入不要	【支出額(政務活動費充当額)】 4,033 円

※ 領収書その他の証拠書類の貼付欄(重ならないように貼付すること)

ATMまたはゆうちょ銀行、郵便局でお支払いの場合は、右欄の印をお出しください。正印以外でお支払いの場合は切り取らないでください。

電話料金等払込受領証  
東日本ご利用分

ご請求先氏名  
加藤 けんいち 様

お客様番号  
[REDACTED]

2020年12月ご請求分  
金額(円)  
¥8,066-

受取人  
NTTファイナンス株式会社

お問合せ先 (無料)  
0800-3330111

領 収 日 附 印  
20.12.11

収入印紙貼付欄  
(金融機関・CVS用)→お客様

【使途の内容等】

電話 10月、11月利用分

※出張については、出張記録簿を作成し添付する。  
 ※その他の支出については、支出の内容や具体の品名等を記入する。(領収書等で確認できる場合は記入不要)

【按分による支出】 ※按分により充当する場合に記入する。

按分率(A) ( 1/2 )      領収書等の金額(B) ( 8,066 円)

按分による政務活動費の支出額(A) × (B)      4,033 円 (1円未満端数切り捨て)

【按分率が1/2を超える場合はその理由】

領収書等貼付用紙

整理番号 084

【使途項目】(該当する項目の□に✓をつける)

- 調査研究費   □ 研修費   □ 会議費   □ 要請・陳情活動費   □ 資料作成費
- 資料購入費   □ 広報広聴費   □ 人件費   □ 事務所費    事務費

【支払者名】 ※領収書等で確認できる場合は記入不要

【支出額(政務活動費充当額)】

3,630 円

※ 領収書その他の証拠書類の貼付欄(重ならないように貼付すること)

77 BANK キャッシュサービス  
ご利用控え

毎度ご利用いただきありがとうございます。

お取引種別	残番	処理番号	お取引日付
お振込	0092333	02-12-17	

銀行番号	ご預金店	科目・口座番号	ご利用店
			207

お振込金額	お振込手数料
001000000000000000000000	207

時刻	手数料	お取引金額
11:34	¥220	¥7,040

おつり	お振込手数料
¥2,740	¥220

手数料のうち振込手数料 ¥220 000008

七十七銀行

荒町支店

普通 0354805

カ.トウホクオフィスマツ 様

カトウケンイチ 様

電話番号 022-234-6478

お振込先  
お振込元  
お振込金額  
お振込時刻  
ご印  
の  
ご  
印  
の

七十七銀行 裏面も含めてご確認ください。

【使途の内容等】

コピー機 レンタル利用料 11月分

※出張については、出張記録簿を作成し添付する。

※その他の支出については、支出の内容や具体の品名等を記入する。(領収書等で確認できる場合は記入不要)

【按分による支出】 ※按分により充当する場合に記入する。

按分率(A) ( 1/2 )    領収書等の金額(B) ( 7,260 円)

按分による政務活動費の支出額(A) × (B)    3,630 円 (1円未満端数切り捨て)

【按分率が1/2を超える場合はその理由】

【使途項目】(該当する項目の□に✓をつける)

- 調査研究費     研修費     会議費     要請・陳情活動費     資料作成費
- 資料購入費     広報広聴費     人件費     事務所費     事務費

【支払者名】 ※領収書等で確認できる場合は記入不要

【支出額(政務活動費充当額)】

55 円

※ 領収書その他の証拠書類の貼付欄(重ならないように貼付すること)

電話料金等領収証  
(Receipt)

ご請求番号または  
お客さま電話番号等



お客さま氏名  
仙台市議会 蒼雲の  
会 様

金 額

2020年 12月分  
¥55

うち、消費税額 5円

東日本電信電話株式会社

宮城事業部

お客さまからの  
料金お問い合わせ先(原科)

0120-002-992

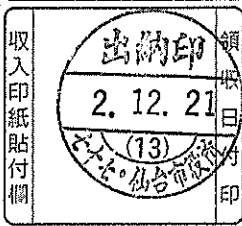

(お客さま)

【使途の内容等】

電話料金 11月利用分

※出張については、出張記録簿を作成し添付する。

※その他の支出については、支出の内容や具体の品名等を記入する。(領収書等で確認できる場合は記入不要)

【按分による支出】 ※按分により充当する場合に記入する。

按分率(A) (       /       )       領収書等の金額(B) (       円)

按分による政務活動費の支出額(A) × (B)       円 (1円未満端数切り捨て)

【按分率が1/2を超える場合はその理由】

【使途項目】(該当する項目の□に✓をつける)

- 調査研究費    研修費    会議費    要請・陳情活動費    資料作成費
- 資料購入費    広報広聴費    人件費    事務所費    事務費

【支払者名】 ※領収書等で確認できる場合は記入不要

【支出額(政務活動費充当額)】

6,600 円

※ 領収書その他の証拠書類の貼付欄(重ならないように貼付すること)

領収証 (Receipt)

お客さま番号  
 [REDACTED]  
 お客さま氏名  
 仙台市議会 蒼雲の会  
 様

金額 6,600円  
 うち、消費税相当額 600円

仙台CATV株式会社  
 お問合せ先  
 お客様センター  
 9:30~17:30  
 TEL0120-340-449

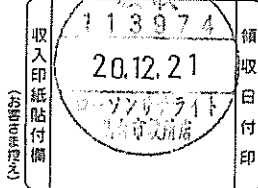

請 求 書

弊社サービスをご利用いただきありがとうございます。  
 下記のとおり請求申し上げますので、お支払期限までに裏面記載のコンビニエンスストアにてお支払いいただきますようお願い申し上げます。  
 ※銀行でお支払いいただく場合は、下記口座へお振込みくださいますようお願いいたします。  
 ただし、振込手数料はお客様のご負担となりますのでご了承ください。  
 口座：七十七銀行名掛丁支店 普通 9045350  
 名義：仙台シーエーティヴィ.カ

内訳名	金額	備考
キャネット利用料	6,600円	20/11分
合計	6,600円	

万一、本通知がご入金と入れ違いとなりました場合は平にご容赦くださいますようお願い申し上げます。

令和 2年12月18日 お客様センター  
 9:30~17:30  
 00229# お問合せ先 0120-340-449

【使途の内容等】

・インターネット利用料 11月分

※出張については、出張記録簿を作成し添付する。

※その他の支出については、支出の内容や具体の品名等を記入する。(領収書等で確認できる場合は記入不要)

【按分による支出】 ※按分により充当する場合に記入する。

按分率(A) (      /      )      領収書等の金額(B) (      円)

按分による政務活動費の支出額(A) × (B)      円 (1円未満端数切り捨て)

【按分率が1/2を超える場合はその理由】

【使途項目】(該当する項目の□に✓をつける)	
□ 調査研究費	□ 研修費
□ 会議費	□ 要請・陳情活動費
□ 資料作成費	□ 資料購入費
□ 広報広聴費	□ 人件費
□ 事務所費	☑ 事務費
【支払者名】 ※領収書等で確認できる場合は記入不要	【支出額(政務活動費充当額)】
小野寺健	1,090 円

※ 領収書の他の記載事項の貼付欄(番号あり)は、ここに貼付しません。

クレジット払いのご案内

J:COM

ご利用料金のご案内

平素は、弊社サービスをご利用いただき誠にありがとうございます。以下の金額をご指定のクレジットカード会社より請求させていただきます。

お客さま名 CUSTOMER'S NAME	小野寺 健 様
ご請求月 MONTH OF ISSUE	2020年 11月
ご請求金額 TOTAL AMOUNT DUE	2,180円
振替日 WITHDRAW DATE	ご利用クレジットカード会社の規約に基づく振替日

ご利用内容 SERVICES	料金(円) CHARGES	2020年 11月 9日 発行 ご利用期間等 PERIOD OF USE
◇◇ 2020年11月 ◇◇ 【固定電話】 022-702-3967 PHONE プラス	1,330	11/ 1~11/30
着信転送	500	11/ 1~11/30
発信番号表示	400	11/ 1~11/30
番号通知リクエスト	200	11/ 1~11/30
割込通話	300	11/ 1~11/30
割込番号表示	100	11/ 1~11/30
オプションバック割引	-1,000	11/ 1~11/30
ユニバーサルサービス料	2	11/ 1~11/30
【工事費・手数料】 請求書発行手数料	150	
消費税等(消費税率10%)	198	税額1円未満、税込除く
合計	2,180	

次月より請求金額に変更がない場合は、本状の発行を省略いたします。  
※請求書発行を有料でお申し込みの方は除きます。

- お問い合わせ先 0120-999-000 (フリーコール)
- 受付時間 9:00~18:00 (年中無休)
- 2020年10月よりNHK受信料が値下げされました。詳細は、NHKにお問い合わせください。

■電話をご利用の皆さまへ  
ユニバーサルサービス料は、日本全国における加入電話・公衆電話等の提供確保のため、ご負担いただく料金です。  
■初回のご請求はサービス開始月の日割り分とその翌月の1か月分の合算となります。  
※お手続きの時期により、サービス開始月翌々月までを合算したご請求となる場合があります。  
■途中で契約内容を変更した場合は、翌月のご請求にて精算となります。

~~~~~

■Webサイト(お客さま情報ページ)にて、口座振替へのご変更のほか、クレジットカード支払いのご変更ができます。  
<https://www2.myjcom.jp/join/>

株式会社ジェイコム埼玉・東日本  
〒330-0061  
埼玉県さいたま市浦和区常盤10丁目4-1



|                                                                                |
|--------------------------------------------------------------------------------|
| 【使途の内容等】                                                                       |
| 電話代 11月分                                                                       |
| 12/28口座引き落とし                                                                   |
| ※出張については、出張記録簿を作成し添付する。<br>※その他の支出については、支出の内容や具体の品名等を記入する。(領収書等で確認できる場合は記入不要)  |
| 【按分による支出】 ※按分により充当する場合に記入する。                                                   |
| 按分率(A) ( 1/2 )                      領収書等の金額(B) (                      2,180 円) |
| 按分による政務活動費の支出額(A) × (B)                      1,090 円 (1円未満端数切捨て)               |
| 【按分率が1/2を超える場合はその理由】                                                           |

|                                                                                                                                                                                                                                                                                                                                                                 |                                   |
|-----------------------------------------------------------------------------------------------------------------------------------------------------------------------------------------------------------------------------------------------------------------------------------------------------------------------------------------------------------------|-----------------------------------|
| <b>【使途項目】</b> (該当する項目の□に✓をつける)<br><input type="checkbox"/> 調査研究費 <input type="checkbox"/> 研修費 <input type="checkbox"/> 会議費 <input type="checkbox"/> 要請・陳情活動費 <input type="checkbox"/> 資料作成費<br><input type="checkbox"/> 資料購入費 <input type="checkbox"/> 広報広聴費 <input type="checkbox"/> 人件費 <input type="checkbox"/> 事務所費 <input checked="" type="checkbox"/> 事務費 |                                   |
| <b>【支払者名】</b> ※領収書等で確認できる場合は記入不要<br>小野寺健                                                                                                                                                                                                                                                                                                                        | <b>【支出額(政務活動費充当額)】</b><br>2,973 円 |
| ※ 領収書その他の証拠書類の貼付欄(重ならないように貼付すること)<br><br><div style="text-align: center; font-size: 2em;">別紙のとおり</div>                                                                                                                                                                                                                                                          |                                   |
| <b>【使途の内容等】</b><br><br>携帯電話 利用料<br>12月28日 口座引き落とし<br><br><small>※出張については、出張記録簿を作成し添付する。<br/>         ※その他の支出については、支出の内容や具体の品名等を記入する。(領収書等で確認できる場合は記入不要)</small>                                                                                                                                                                                                 |                                   |
| <b>【按分による支出】</b> ※按分により充当する場合に記入する。<br><br>按分率(A) ( 1 / 2 )                      領収書等の金額(B) ( 5,947 円)<br>按分による政務活動費の支出額(A) × (B)                      2,973 円 (1円未満端数切り捨て)<br><b>【按分率が1/2を超える場合はその理由】</b>                                                                                                                                                      |                                   |



## 支払証明書

小野寺 健 様

|         |            |
|---------|------------|
| ユーザID   | [REDACTED] |
| SIM電話番号 | [REDACTED] |
| ご契約者氏名  | 小野寺 健      |
| ご契約住所   | [REDACTED] |

発行日 2021年02月02日

楽天モバイル株式会社

〒158-0094

東京都世田谷区玉川一丁目14番1号



| 利用年月    | 請求額(税込) | ポイント利用 | 支払額(税込) | 支払方法     |
|---------|---------|--------|---------|----------|
| 2020/12 | 5,947円  | 0円     | 5,947円  | クレジットカード |

| サービス内容/詳細               | ご利用期間             | 金額(税込)   |
|-------------------------|-------------------|----------|
| 楽天モバイル ユニバーサルサービス料      | 20/12/01-20/12/31 | 2.2円     |
| 楽天モバイル 通話料・付加サービスご利用料金  | 20/11/01-20/11/30 | 2,345円   |
| 楽天でんわ by 楽天モバイル (通話料)   | 20/11/01-20/11/30 | 726円     |
| 楽天でんわ by 楽天モバイル (月額基本料) | 20/11/01-20/11/30 | 935円     |
| 楽天モバイル コミコミL            | 20/12/01-20/12/31 | 1,939.3円 |

上記楽天モバイルサービスのご利用料金について、お支払い済みであることを証明いたします。

領収書等貼付用紙

整理番号 089

【使途項目】(該当する項目の□に✓をつける)

- 調査研究費     研修費     会議費     要請・陳情活動費     資料作成費
- 資料購入費     広報広聴費     人件費     事務所費     事務費

【支払者名】 ※領収書等で確認できる場合は記入不要

【支出額(政務活動費充当額)】

2,967 円

※ 領収書その他の証拠書類の貼付欄(重ならないように貼付すること)

77 BANK キャッシュサービス  
ご利用控え

毎度ご利用いただきありがとうございます。

|        |         |         |                         |
|--------|---------|---------|-------------------------|
| お取引種別  | 機番      | 処理番号    | お取引日付                   |
| お振込    | 009     | 3160    | 03-01-08                |
| 銀行番号   | ご預金店    | 科目・口座番号 | ご利用店                    |
|        |         |         | 207                     |
| お取引種別別 |         | お取引種別別  |                         |
| 万円     | 五千円     | 千円      | 500円 100円 50円 10円 5円 1円 |
|        |         |         |                         |
| 時刻     | 手数料     | お取引金額   |                         |
| 10:26  | ¥110    | ¥2,857  |                         |
| おつり    | お取引後の残高 |         |                         |
|        | *****   |         |                         |

手数料のうち振込手数料 ¥110  
000006

七十七銀行  
本店営業部  
普通 9437681  
フジセ"ロックスマキ".カ 様  
ソウソノカイ 様  
電話番号 022-214-8568

七十七銀行 裏面も合せてご確認ください。

【使途の内容等】

会派控室 コピー料金 12月分

※出張については、出張記録簿を作成し添付する。

※その他の支出については、支出の内容や具体の品名等を記入する。(領収書等で確認できる場合は記入不要)

【按分による支出】 ※按分により充当する場合に記入する。

按分率(A) (        /        )        領収書等の金額(B) (        円)

按分による政務活動費の支出額(A) × (B)        円 (1円未満端数切り捨て)

【按分率が1/2を超える場合はその理由】

【使途項目】(該当する項目の□に✓をつける)

- 調査研究費    研修費    会議費    要請・陳情活動費    資料作成費
- 資料購入費    広報広聴費    人件費    事務所費    事務費

【支払者名】 ※領収書等で確認できる場合は記入不要

加藤けんいち

【支出額(政務活動費充当額)】

2,795 円

※ 領収書その他の証拠書類の貼付欄(重ならないように貼付すること)

別紙のとおり

【使途の内容等】

携帯電話 11月利用分

(振替日 1月12日 )

※出張については、出張記録簿を作成し添付する。

※その他の支出については、支出の内容や具体の品名等を記入する。(領収書等で確認できる場合は記入不要)

【按分による支出】 ※按分により充当する場合に記入する。

按分率(A) ( 1/2 )      領収書等の金額(B) ( 5,591 円)

按分による政務活動費の支出額(A) × (B)      2,795 円 (1円未満端数切り捨て)

【按分率が1/2を超える場合はその理由】

利用料金のご案内 CONFIRMATION OF CREDIT PAYMENT



KDDI株式会社  
〒163-8003 東京都葛飾区新小岩2丁目2-1 KDDIビル

980-0801  
宮城県 仙台市 青葉区 木町通 2丁目  
6-48-503

発行年月日 DATE OF ISSUE 2020年12月10日

お知らせ INFORMATION

加藤 健一 様

●今話題の「マイナポイント」●  
マイナポイントはもう申し込まれましたか？  
マイナポイントならau PAYがおトク！  
今ならキャンペーンも実施中  
詳しくはマイナンバーカードを持ってauショップへ  
または、「マイナポイント au」で検索！



02 20132423#-12B-T11C91B



KDDIをご利用いただきまして誠にありがとうございます。

ご利用年月 2020年11月

BILLING PERIOD

振替日 ご利用クレジット会社の  
規約に基づく振替日

DUE DATE

ご利用料金 27,015円

TOTAL AMOUNT DUE

クレジットカード番号

CREDIT CARD No.

ご請求コード

CUSTOMER CODE

サービス別ご利用料金

|                                      |                             |
|--------------------------------------|-----------------------------|
| au電話料金<br>(内訳)                       | 19,893円<br>7,647円<br>5,591円 |
| au機器代金                               | 4,462円                      |
| auかんたん決済利用料                          | 2,440円                      |
| 紙請求書発行手数料/その他料金                      | 220円                        |
| ※うち消費税等 10%対象<br>(課税対象額は17,227円でした。) | 1,722円                      |
| ※au合計台数 3台                           |                             |

個人契約のお客様はご利用状況によりハガキタイプの請求書となる場合がございます。封書をご希望の場合はお客さまセンターまでご連絡ください。

料金内訳書

<凡例> \* : 税込または免税料金等、# : 旧税率計算対象料金  
内訳に「\*」がある料金は、「消費税等」「課税対象額」の計算対象外です。

KDDI株式会社

加藤 健一 様

ご請求コード: [REDACTED] 発行日: 2020年12月10日 1頁

| ● a u 電話料金          |       | ● 合計   |                       |  |
|---------------------|-------|--------|-----------------------|--|
| ご利用項目               | 金額(円) | 内訳(円)  | 備考                    |  |
| ご利用番号               | 5,591 |        |                       |  |
| <11月ご利用内訳>          | 5,591 |        | a u お客様コード [REDACTED] |  |
| ▼プラン利用料             | 3,680 |        |                       |  |
| ピタット4G LTE+通話定額ライト  |       | 1,850  |                       |  |
| 2年契約+家族割            |       | -170   |                       |  |
| LTE NET             |       | 300    |                       |  |
| ピタットプラン 4G LTE(データ) |       | 3,200  | データ利用量は1GB~4GBです。     |  |
| 家族割プラス/a uスマートバリュー  |       | -1,500 | カウント対象 a u 回線数 3台     |  |
| ▼オプション使用料           | 1,030 |        |                       |  |
| 電話きほんパック(V)         |       | 400    |                       |  |
| 故障紛失サポート            |       | 630    |                       |  |
| ▼通話料/ピタット4G+通話定額ライト | 371   |        |                       |  |
| 通話料                 |       | 2,600  |                       |  |
| SMS(Cメール)送信料        |       | 51     |                       |  |
| 通話定額ライト割引額          |       | -2,260 |                       |  |
| 家族割/通話料             |       | -20    | 対象家族間通話を全額割引します。      |  |
| ▼ユニバーサルサービス料        | 2     |        |                       |  |
| ▼消費税等(10%)          | 508   |        | 10%消費税の課税対象額 5,083円   |  |

a u ご利用月数は2020年12月で23年 3ヶ月目です。

裏面もご確認ください

【使途項目】(該当する項目の□に✓をつける)

- 調査研究費    研修費    会議費    要請・陳情活動費    資料作成費  
 資料購入費    広報広聴費    人件費    事務所費    事務費

【支払者名】 ※領収書等で確認できる場合は記入不要

【支出額(政務活動費充当額)】

3,630 円

※ 領収書その他の証拠書類の貼付欄(重ならないように貼付すること)

**77** キャッシュサービス  
BANK ご利用控え

毎度ご利用いただきありがとうございます。

| お取引種別          | 機番           | 処理番号         | お取引日付 |
|----------------|--------------|--------------|-------|
| お振込            | 0090081      | 03-01-19     |       |
| 銀行番号           | ご預金店         | 科目・口座番号      | ご利用店  |
|                |              |              | 207   |
| お取引振替枚数        |              | お取引取戻枚数      |       |
| 万円             | 五千円          | 二千円          | 千円    |
| 500円           | 100円         | 50円          | 10円   |
| 00100000000000 | 000000000000 | 000300010000 |       |
| 時刻             | 手数料          | お取引金額        |       |
| 15:44          | ¥220         | ¥7,040       |       |
| おつり            |              | お振込額         |       |
| ¥3,050         |              |              |       |

手数料のうち振込手数料 ¥220  
 000034

七十七銀行  
 荒町支店  
 普通 0354805  
 カ、トウホクオフィスマツ 様  
 カトウケンイチ 様  
 電話番号 022-234-6478

お振込先・お振替先明細書  
ご参照

七十七銀行 振替も合せてご覧ください。

【使途の内容等】

コピー機 レンタル利用料 12月分

※出張については、出張記録簿を作成し添付する。

※その他の支出については、支出の内容や具体の品名等を記入する。(領収書等で確認できる場合は記入不要)

【按分による支出】 ※按分により充当する場合に記入する。

按分率(A) ( 1/2 ) 領収書等の金額(B) ( 7,260 円)

按分による政務活動費の支出額(A)×(B) 3,630 円 (1円未満端数切り捨て)

【按分率が1/2を超える場合はその理由】

領収書等貼付用紙

整理番号 092

【使途項目】(該当する項目の□に✓をつける)

- 調査研究費    研修費    会議費    要請・陳情活動費    資料作成費
- 資料購入費    広報広聴費    人件費    事務所費    事務費

【支払者名】 ※領収書等で確認できる場合は記入不要

【支出額(政務活動費充当額)】

33 円

※ 領収書その他の証拠書類の貼付欄(重ならないように貼付すること)

電話料金等領収証  
(Receipt)

ご請求番号または  
お客さま電話番号等

お客さま氏名  
仙台市議会 蒼雲の  
会 様

金 額  
2021年 1月分  
¥33

うち、消費税等別項 3円

京日本電信電話株式会社

宮城事業部  
お客さまからの  
料金お問い合わせ先(無料)  
0120-002-992

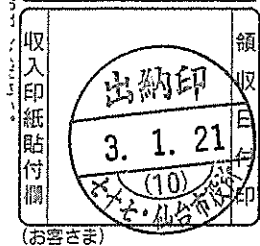

【使途の内容等】

電話料金 12月利用分

※出張については、出張記録簿を作成し添付する。

※その他の支出については、支出の内容や具体の品名等を記入する。(領収書等で確認できる場合は記入不要)

【按分による支出】 ※按分により充当する場合に記入する。

按分率(A) (      /      )      領収書等の金額(B) (      円)

按分による政務活動費の支出額(A) × (B)      円 (1円未満端数切り捨て)

【按分率が1/2を超える場合はその理由】

領収書等貼付用紙

整理番号 093

【使途項目】(該当する項目の□に✓をつける)

- 調査研究費     研修費     会議費     要請・陳情活動費     資料作成費
- 資料購入費     広報広聴費     人件費     事務所費     事務費

【支払者名】 ※領収書等で確認できる場合は記入不要

【支出額(政務活動費充当額)】

6,600 円

※ 領収書その他の証拠書類の貼付欄(重ならないように貼付すること)

領収証 (Receipt)

お客さま番号

お客さま氏名

仙台市議会 若雲の会様

金額

6,600円

うち、消費税相当額

600円

仙台CATV株式会社

お問合せ先

お客様センター

9:30~17:30

TEL 0203-340-449

2023.1.19

21,121

ローソンテライト

仙台駅前店

収入印紙貼付欄

(お客さま控え)

領収書付印

請 求 書

弊社サービスをご利用いただきありがとうございます。  
 下記のとおり請求申し上げますので、お支払期限までに裏面記載のコンビニエンスストアにてお支払いいただきますようお願い申し上げます。  
 ※銀行でお支払いいただく場合は、下記口座へお振込みくださいますようお願いいたします。  
 ただし、振込手数料はお客様のご負担となりますのでご了承ください。  
 口座：七十七銀行名掛丁支店 普通 9045350  
 名義：仙台シーエーティヴィ、カ

| 内訳名      | 金額     | 備考     |
|----------|--------|--------|
| キャネット利用料 | 6,600円 | 20/12分 |
| 合計       | 6,600円 |        |

万一、本通知がご入金と入れ違いとなりました場合は平にご容赦くださいますようお願い申し上げます。

令和 3年 1月19日 お客様センター

9:30~17:30

02033# お問合せ先 0120-340-449

【使途の内容等】

・インターネット利用料 12月分

※出張については、出張記録簿を作成し添付する。

※その他の支出については、支出の内容や具体の品名等を記入する。(領収書等で確認できる場合は記入不要)

【按分による支出】 ※按分により充当する場合に記入する。

按分率(A) ( / ) 領収書等の金額(B) ( 円)

按分による政務活動費の支出額(A) × (B) 円 (1円未満端数切り捨て)

【按分率が1/2を超える場合はその理由】



領収書等貼付用紙

整理番号 094

|                                                                                                                                                                                                                                                                                                                                                                 |                                   |
|-----------------------------------------------------------------------------------------------------------------------------------------------------------------------------------------------------------------------------------------------------------------------------------------------------------------------------------------------------------------|-----------------------------------|
| <b>【使途項目】</b> (該当する項目の□に✓をつける)<br><input type="checkbox"/> 調査研究費 <input type="checkbox"/> 研修費 <input type="checkbox"/> 会議費 <input type="checkbox"/> 要請・陳情活動費 <input type="checkbox"/> 資料作成費<br><input type="checkbox"/> 資料購入費 <input type="checkbox"/> 広報広聴費 <input type="checkbox"/> 人件費 <input type="checkbox"/> 事務所費 <input checked="" type="checkbox"/> 事務費 |                                   |
| <b>【支払者名】</b> ※領収書等で確認できる場合は記入不要<br>小野寺健                                                                                                                                                                                                                                                                                                                        | <b>【支出額(政務活動費充当額)】</b><br>2,566 円 |
| ※ 領収書その他の証拠書類の貼付欄(重ならないように貼付すること)<br><br><div style="text-align: center; font-size: 2em;">別紙のとおり</div>                                                                                                                                                                                                                                                          |                                   |
| <b>【使途の内容等】</b><br><br>携帯電話 利用料<br>1月27日 口座引き落とし<br><br>※出張については、出張記録簿を作成し添付する。<br>※その他の支出については、支出の内容や具体の品名等を記入する。(領収書等で確認できる場合は記入不要)                                                                                                                                                                                                                           |                                   |
| <b>【按分による支出】</b> ※按分により充当する場合に記入する。<br><br>按分率(A) ( 1 / 2 )                      領収書等の金額(B) ( 5,132 円)<br>按分による政務活動費の支出額(A) × (B)                      2,566 円 (1円未満端数切り捨て)                                                                                                                                                                                     |                                   |
| <b>【按分率が1/2を超える場合はその理由】</b>                                                                                                                                                                                                                                                                                                                                     |                                   |

支払証明書

小野寺 健 様

|         |            |
|---------|------------|
| ユーザID   | [REDACTED] |
| SIM電話番号 | [REDACTED] |
| ご契約者氏名  | 小野寺 健      |
| ご契約住所   | [REDACTED] |

発行日 2021年04月09日  
 楽天モバイル株式会社  
 〒158-0094  
 東京都世田谷区玉川一丁目14番1号



| 利用年月    | 請求額(税込) | ポイント利用 | 支払額(税込) | 支払方法     |
|---------|---------|--------|---------|----------|
| 2021/01 | 5,132円  | 0円     | 5,132円  | クレジットカード |

| サービス内容/詳細               | ご利用期間             | 金額(税込)   |
|-------------------------|-------------------|----------|
| 楽天モバイル ユニバーサルサービス料      | 21/01/01-21/01/31 | 3.3円     |
| 楽天モバイル 通話料・付加サービスご利用料金  | 20/12/01-20/12/31 | 1,650円   |
| 楽天でんわ by 楽天モバイル (通話料)   | 20/12/01-20/12/31 | 605円     |
| 楽天でんわ by 楽天モバイル (月額基本料) | 20/12/01-20/12/31 | 935円     |
| 楽天モバイル コミコミL            | 21/01/01-21/01/31 | 1,939.3円 |

上記楽天モバイルサービスのご利用料金について、お支払い済みであることを証明いたします。

|                           |                                                              |
|---------------------------|--------------------------------------------------------------|
| 【使途項目】(該当する項目の□に✓をつける)    |                                                              |
| □ 調査研究費                   | □ 研修費 □ 会議費 □ 要請・陳情活動費 □ 資料作成費                               |
| □ 資料購入費                   | □ 広報広聴費 □ 人件費 □ 事務所費 <input checked="" type="checkbox"/> 事務費 |
| 【支払者名】 ※領収書等で確認できる場合は記入不要 | 【支出額(政務活動費充当額)】                                              |
| 小野寺健                      | 1,090 円                                                      |

クレジット払いのご案内

J:COM

ご利用料金のご案内

2020年 12月 9日 発行

平素は、弊社サービスをご利用いただき誠にありがとうございます。以下の金額をご指定のクレジットカード会社より請求させていただきます。

|                           |                         |
|---------------------------|-------------------------|
| お客さま名<br>CUSTOMER'S NAME  | 小野寺 健 様                 |
| ご請求月<br>MONTH OF ISSUE    | 2020年 12月               |
| ご請求金額<br>TOTAL AMOUNT DUE | 2,180円                  |
| 振替日<br>WITHDRAW DATE      | ご利用クレジットカード会社の規約に基づく振替日 |

| ご利用内容<br>SERVICES                                     | 料金(円)<br>CHARGES | ご利用期間等<br>PERIOD OF USE |
|-------------------------------------------------------|------------------|-------------------------|
| ◇◇ 2020年12月 ◇◇<br>【固定電話】<br>022-702-3967<br>PHONE プラス | 1,330            | 12/ 1~12/31             |
| 着信転送                                                  | 500              | 12/ 1~12/31             |
| 発信番号表示                                                | 400              | 12/ 1~12/31             |
| 番号通知リクエスト                                             | 200              | 12/ 1~12/31             |
| 割込通話                                                  | 300              | 12/ 1~12/31             |
| 割込番号表示                                                | 100              | 12/ 1~12/31             |
| オプションバック割引                                            | -1,000           | 12/ 1~12/31             |
| ユニバーサルサービス料                                           | 2                | 12/ 1~12/31             |
| 【工事費・手数料】<br>請求書発行手数料                                 | 150              |                         |
| 消費税等 (消費税率10%)                                        | 198              | 税額1円未満、税込除く             |
| 合計                                                    | 2,180            |                         |

次月より請求金額に変更がない場合は、本状の発行を省略いたします。 ※請求書発行を有料でお申し込みの方は除きます。

- お問い合わせ先 0120-999-000 (フリーコール)
- 受付時間 9:00~18:00 (年中無休)
- 2020年10月よりNHK受信料が値下げされました。詳細は、NHKにお問い合わせください。
- 2020年12月より「J:COM保険プラン」は「チューリッヒ保険」へ名称変更いたしました。

■電話をご利用の皆さまへ  
ユニバーサルサービス料は、日本全国における加入電話・公衆電話等の提供確保のため、ご負担いただく料金です。

■初回のご請求はサービス開始月の日割り分とその翌月の1ヵ月分の合算となります。 ※お手続きの時期により、サービス開始月翌々月までを合算したご請求となる場合があります。

■月途中で契約内容を変更した場合は、翌月のご請求にて精算となります。

■Webサイト(お客さま情報ページ)にて、口座振替へのご変更のほか、クレジットカード支払いのご変更ができます。  
<https://www2.myjcom.jp/join/>

株式会社ジェイコム埼玉・東日本  
〒330-0061  
埼玉県さいたま市浦和区常盤10丁目4-1

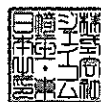

【使途の内容等】

電話代 12月分

1/27口座引き落とし

※出張については、出張記録簿を作成し添付する。

※その他の支出については、支出の内容や具体的な品名等を記入する。(領収書等で確認できる場合は記入不要)

【按分による支出】 ※按分により充当する場合に記入する。

按分率(A) ( 1/2 ) 領収書等の金額(B) ( 2,180 円)

按分による政務活動費の支出額(A) × (B) 1,090 円 (1円未満端数切捨て)

【按分率が1/2を超える場合はその理由】

【使途項目】(該当する項目の□に✓をつける)

- 調査研究費    研修費    会議費    要請・陳情活動費    資料作成費
- 資料購入費    広報広聴費    人件費    事務所費    事務費

【支払者名】 ※領収書等で確認できる場合は記入不要

【支出額(政務活動費充当額)】

5,920 円

※ 領収書その他の証拠書類の貼付欄(重ならないように貼付すること)

領収証

蒼雲の会 様

NO. 19637

¥ 5,920-

但しコピー用紙、ファックス代として  
2021年2月8日 上記の金額正に領収いたしました

収 入  
印 紙

|    |           |
|----|-----------|
| 内訳 |           |
| 税率 | 金額(税抜・税込) |
| %  | 消費税額等     |
| 税率 | 金額(税抜・税込) |
| %  | 消費税額等     |

オフィス機器・オフィス事務・コピー用品  
ベーシック・プリンター・BUNSEI-DO

**株式会社 文 盛 堂**

代表取締役 堀 谷 一 男

〒980-0811 仙台市青葉区一番町一丁目5番8号  
TEL(022)222-9861 FAX(022)221-7448  
e-mail:work@bunseido.co.jp

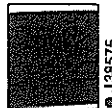

【使途の内容等】

※出張については、出張記録簿を作成し添付する。

※その他の支出については、支出の内容や具体の品名等を記入する。(領収書等で確認できる場合は記入不要)

【按分による支出】 ※按分により充当する場合に記入する。

按分率(A) (      /      )      領収書等の金額(B) (      円)

按分による政務活動費の支出額(A) × (B)      円 (1円未満端数切り捨て)

【按分率が1/2を超える場合はその理由】

領収書等貼付用紙

整理番号 097

【用途項目】(該当する項目の□に✓をつける)

- 調査研究費     研修費     会議費     要請・陳情活動費     資料作成費
- 資料購入費     広報広聴費     人件費     事務所費     事務費

【支払者名】 ※領収書等で確認できる場合は記入不要

【支出額(政務活動費充当額)】

3,708 円

※ 領収書その他の証拠書類の貼付欄(重ならないように貼付すること)

領収証

蒼雲の会 様

NO. 19638

¥ 3,708 -

但し、1/2円未満は、1/2円未満を75%として  
2021年2月8日 上記の金額正に領収いたしました

収 入  
印 紙

内訳

|    |           |
|----|-----------|
| 税率 | 金額(税抜・税込) |
| %  | 消費税額等     |
| 税率 | 金額(税抜・税込) |
| %  | 消費税額等     |

オフィス機器・オフィス家具・什器・用品  
ベーシック・ステイタリー  
BUNSEI-DO  
株式会社 文 盛 堂  
代表取締役 堀 谷 一 男  
〒980-0811 仙台市青葉区一番町一丁目5番8号  
TEL(022)222-3361 FAX(022)221-7448  
e-mail:work@bunseido.co.jp

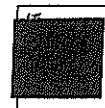

© J38575

【用途の内容等】

※出張については、出張記録簿を作成し添付する。

※その他の支出については、支出の内容や具体の品名等を記入する。(領収書等で確認できる場合は記入不要)

【按分による支出】 ※按分により充当する場合に記入する。

按分率(A) (      /      )      領収書等の金額(B) (      円)

按分による政務活動費の支出額(A) × (B)      円 (1円未満端数切り捨て)

【按分率が1/2を超える場合はその理由】

【使途項目】(該当する項目の□に✓をつける)

- 調査研究費     研修費     会議費     要請・陳情活動費     資料作成費
- 資料購入費     広報広聴費     人件費     事務所費     事務費

【支払者名】 ※領収書等で確認できる場合は記入不要

【支出額(政務活動費充当額)】

5,449 円

※ 領収書その他の証拠書類の貼付欄(重ならないように貼付すること)

領 収 証

蒼雲の会 様

No. 19636

¥ 5,449-

但しパーキングチケット、MP-ファイル、ソフトファイルが付る現  
2021年2月8日 上記の金額正に領収いたしました代として

取 入  
印 紙

内訳

|    |           |
|----|-----------|
| 税率 | 金額(税抜・税込) |
| %  | 消費税額等     |
| 税率 | 金額(税抜・税込) |
| %  | 消費税額等     |

オフィス機器 オフィス家具 オフィス用品  
ベーシック ステーションery

**BUNSEI-DO**

株式会社 文 盛 堂

代表取締役 堀内 一 男

〒980-0811 仙台市青葉区一番町一丁目5番8号  
TEL(022)222-3361 FAX(022)221-7448  
e-mail:work@bunseido.co.jp

【使途の内容等】

※出張については、出張記録簿を作成し添付する。

※その他の支出については、支出の内容や具体の品名等を記入する。(領収書等で確認できる場合は記入不要)

【按分による支出】 ※按分により充当する場合に記入する。

按分率(A) (       /       )       領収書等の金額(B) (       円)

按分による政務活動費の支出額(A) × (B)       円 (1円未満端数切り捨て)

【按分率が1/2を超える場合はその理由】

|                                   |                                         |
|-----------------------------------|-----------------------------------------|
| 【使途項目】(該当する項目の□に✓をつける)            |                                         |
| <input type="checkbox"/> 調査研究費    | <input type="checkbox"/> 研修費            |
| <input type="checkbox"/> 会議費      | <input type="checkbox"/> 要請・陳情活動費       |
| <input type="checkbox"/> 資料作成費    | <input type="checkbox"/> 資料購入費          |
| <input type="checkbox"/> 広報広聴費    | <input type="checkbox"/> 人件費            |
| <input type="checkbox"/> 事務所費     | <input checked="" type="checkbox"/> 事務費 |
| 【支払者名】 ※領収書等で確認できる場合は記入不要         | 【支出額(政務活動費充当額)】                         |
|                                   | 23,034 円                                |
| ※ 領収書その他の証拠書類の貼付欄(重ならないように貼付すること) |                                         |

領収証

蒼雲の会

様

NO. 19891

¥ 23,034 -

但しトナカトリック代として

2021年2月8日 上記の金額正に領収いたしました

収入  
印紙

|    |           |
|----|-----------|
| 内訳 |           |
| 税率 | 金額(税抜・税込) |
| %  | 消費税額等     |
| 税率 | 金額(税抜・税込) |
| %  | 消費税額等     |

オフィス機器・オフィス家具・オフィス用品  
ベーシック・ステーションリー BUNSEI-DO  
株式会社 文盛堂  
代表取締役 堀谷 一男  
〒980-0816 仙台市青葉区一番町一丁目5番8号  
TEL(022)222-3361 FAX(022)221-7448  
e-mail:work@bunseido.co.jp

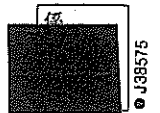

【使途の内容等】

※出張については、出張記録簿を作成し添付する。

※その他の支出については、支出の内容や具体的品名等を記入する。(領収書等で確認できる場合は記入不要)

【按分による支出】 ※按分により充当する場合に記入する。

按分率(A) ( / ) 領収書等の金額(B) ( 円)

按分による政務活動費の支出額(A) × (B) 円 (1円未満端数切り捨て)

【按分率が1/2を超える場合はその理由】

領収書等貼付用紙

整理番号 100

|                                                                                                                                                                                                                                                                                                                               |                 |
|-------------------------------------------------------------------------------------------------------------------------------------------------------------------------------------------------------------------------------------------------------------------------------------------------------------------------------|-----------------|
| 【使途項目】(該当する項目の□に✓をつける)                                                                                                                                                                                                                                                                                                        |                 |
| <input type="checkbox"/> 調査研究費 <input type="checkbox"/> 研修費 <input type="checkbox"/> 会議費 <input type="checkbox"/> 要請・陳情活動費 <input type="checkbox"/> 資料作成費<br><input type="checkbox"/> 資料購入費 <input type="checkbox"/> 広報広聴費 <input type="checkbox"/> 人件費 <input type="checkbox"/> 事務所費 <input checked="" type="checkbox"/> 事務費 |                 |
| 【支払者名】 ※領収書等で確認できる場合は記入不要                                                                                                                                                                                                                                                                                                     | 【支出額(政務活動費充当額)】 |
|                                                                                                                                                                                                                                                                                                                               | 6,000 円         |
| ※ 領収書その他の証拠書類の貼付欄(重ならないように貼付すること)                                                                                                                                                                                                                                                                                             |                 |

領収証

蒼雲の会 様

NO. 19634

¥ 6000-

但しコ-ロ-豆、緑茶代として  
2021年2月8日 上記の金額正に領収いたしました

収 入  
印 紙

|    |           |
|----|-----------|
| 内訳 |           |
| 税率 | 金額(税抜・税込) |
| %  | 消費税額等     |
| 税率 | 金額(税抜・税込) |
| %  | 消費税額等     |

オフィス機器 オフィス家具 オフィス用品  
ベーシック スタイリング ナール BUNSEI-DO  
株式会社 文 盛 堂  
代表取締役 堀谷 一 男  
〒980-0811 仙台市青葉区一番町一丁目5番8号  
TEL (022) 222-3361 FAX (022) 221-7448  
e-mail: work@bunseldo.co.jp

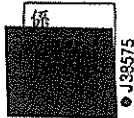

●J38575

【使途の内容等】

来客用として

※出張については、出張記録簿を作成し添付する。

※その他の支出については、支出の内容や具体の品名等を記入する。(領収書等で確認できる場合は記入不要)

【按分による支出】 ※按分により充当する場合に記入する。

按分率(A) (      /      )      領収書等の金額(B) (      円)

按分による政務活動費の支出額(A) × (B)      円 (1円未満端数切り捨て)

【按分率が1/2を超える場合はその理由】



【用途項目】(該当する項目の□に✓をつける)

- 調査研究費     研修費     会議費     要請・陳情活動費     資料作成費
- 資料購入費     広報広聴費     人件費     事務所費     事務費

【支払者名】 ※領収書等で確認できる場合は記入不要

【支出額(政務活動費充当額)】

2,081 円

※ 領収書その他の証拠書類の貼付欄(重ならないように貼付すること)

77 BANK キャッシュサービス  
ご利用控え

毎度ご利用いただきありがとうございます。

|                                                  |         |         |          |
|--------------------------------------------------|---------|---------|----------|
| お取引種別                                            | 機番      | 処理番号    | お取引日付    |
| お振込                                              | 009     | 0948    | 03-02-08 |
| 銀行番号                                             | ご預金店    | 科目・口座番号 | ご利用店     |
|                                                  |         |         | 207      |
| お取引事由別数                                          |         | お取引通貨別数 |          |
| 万円                                               | 五千円     | 二千円     | 千円       |
|                                                  |         |         |          |
| 時刻                                               | 手数料     | お取引金額   |          |
| 14:54                                            | ¥110    | ¥1,971  |          |
| おつり                                              | お取引後の残高 |         |          |
|                                                  | *****   |         |          |
| 手数料のうち振込手数料                                      |         | ¥110    |          |
|                                                  |         | 000040  |          |
| 七十七銀行<br>本店営業部<br>普通 9437681<br>フジセ"ロックスミヤキ".カ 様 |         |         |          |
| ソウソノカイ 様                                         |         |         |          |
| 電話番号 022-214-8568                                |         |         |          |

お振込宛のお振替宛明細書は別紙にて送付

〒七十七銀行 窓口も合せてご利用ください。

【用途の内容等】

会派控室 コピー料金 1月分

※出張については、出張記録簿を作成し添付する。

※その他の支出については、支出の内容や具体の品名等を記入する。(領収書等で確認できる場合は記入不要)

【按分による支出】 ※按分により充当する場合に記入する。

按分率(A) (      /      )      領収書等の金額(B) (      円)

按分による政務活動費の支出額(A) × (B)      円 (1円未満端数切り捨て)

【按分率が1/2を超える場合はその理由】

【使途項目】(該当する項目の□に✓をつける)

- 調査研究費    研修費    会議費    要請・陳情活動費    資料作成費
- 資料購入費    広報広聴費    人件費    事務所費    事務費

【支払者名】 ※領収書等で確認できる場合は記入不要

加藤けんいち

【支出額(政務活動費充当額)】

2,814 円

※ 領収書その他の証拠書類の貼付欄(重ならないように貼付すること)

別紙のとおり

【使途の内容等】

携帯電話 12月利用分 (振替日 2月10日)

※出張については、出張記録簿を作成し添付する。

※その他の支出については、支出の内容や具体の品名等を記入する。(領収書等で確認できる場合は記入不要)

【按分による支出】 ※按分により充当する場合に記入する。

按分率(A) ( 1/2 ) 領収書等の金額(B) ( 5,629 円)

按分による政務活動費の支出額(A) × (B) 2,814 円 (1円未満端数切り捨て)

【按分率が1/2を超える場合はその理由】

△ 0133152 00001/00003

利用料金のご案内 CONFIRMATION OF CREDIT PAYMENT



KDDI株式会社  
〒163-8003 東京都新宿区西新宿2丁目2番地KDDIビル

980-0801  
宮城県 仙台市 青葉区 木町通 2丁目  
6-48-503

発行年月日 DATE OF ISSUE 2021年 1月12日

お知らせ INFORMATION

●今話題の「マイナポイント」●  
いつか持つなら断然今がオススメ！  
マイナンバーカードを取得して、マイナポイントを申し込もう！  
au PAYで申込みとさらにお得なキャンペーン実施中！  
詳しくはマイナンバーカードを持ってauショップへ  
または、「マイナポイント au」で検索！

加藤 健一 様



02 20133152#-01B-T11C91B



KDDIをご利用いただきまして誠にありがとうございます。

|                               |                          |
|-------------------------------|--------------------------|
| ご利用年月<br>BILLING PERIOD       | 2020年12月                 |
| 振替日<br>DUE DATE               | ご利用クレジット会社の<br>規約に基づく振替日 |
| ご利用料金<br>TOTAL AMOUNT DUE     | 26,997円                  |
| クレジットカード番号<br>CREDIT CARD No. | [REDACTED]               |
| ご請求コード<br>CUSTOMER CODE       | [REDACTED]               |

| サービス別ご利用料金                           |                                         |
|--------------------------------------|-----------------------------------------|
| au電話料金<br>(内訳)                       | 19,690円<br>7,581円<br>5,629円 ✓<br>6,480円 |
| au機器代金                               | 4,462円                                  |
| auかんたん決済利用料                          | 2,625円                                  |
| 紙請求書発行手数料/その他料金                      | 220円                                    |
| ※うち消費税等 10%対象<br>(課税対象額は17,211円でした。) | 1,720円                                  |
| ※au合計台数 3台                           |                                         |

個人契約のお客様はご利用状況によりハガキタイプの請求書となる場合がございます。封書をご希望の場合はお客さまセンターまでご連絡ください。

料金内訳書

<凡例> \* : 税込または免税料金等、# : 旧税率計算対象料金  
内訳に「\*」がある料金は、「消費税等」「課税対象額」の計算対象外です。

KDDI株式会社

加藤 健一 様

ご請求コード: [REDACTED]

発行日: 2021年 1月12日

1頁

● au 電話料金

● 合計

19,690円

| ご利用項目               | 金額(円) | 内訳(円)  | 備考                   |
|---------------------|-------|--------|----------------------|
| ご利用番号               | 5,629 |        |                      |
| <12月ご利用内訳>          | 5,629 |        |                      |
| ▼プラン利用料             | 3,680 |        | auお客様コード [REDACTED]  |
| ピタット4G LTE+通話定額ライト  |       | 1,850  |                      |
| 2年契約+家族割            |       | -170   |                      |
| LTE NET             |       | 300    |                      |
| ピタットプラン 4G LTE(データ) |       | 3,200  | データ利用量は1GB~4GBです。    |
| 家族割プラス/auスマートバリュー   |       | -1,500 | カウント対象au回線数 3台       |
| ▼オプション使用料           | 1,030 |        |                      |
| 電話きほんパック(V)         |       | 400    |                      |
| 故障紛失サポート            |       | 630    |                      |
| ▼通話料/ピタット4G+通話定額ライト | 406   |        |                      |
| 通話料                 |       | 1,360  |                      |
| SMS(Cメール)送付料        |       | 6      |                      |
| 通話定額ライト割引額          |       | -920   |                      |
| au→自宅割              |       | -40    | au→自宅割により対象通話を割引します。 |
| ▼ユニバーサルサービス料        | 2     |        |                      |
| ▼消費税等(10%)          | 511   |        | 10%消費税の課税対象額 5,118円  |

auご利用月数は2021年 1月で23年 4ヶ月目です。

裏面もご確認ください

【使途項目】(該当する項目の□に✓をつける)

- 調査研究費     研修費     会議費     要請・陳情活動費     資料作成費
- 資料購入費     広報広聴費     人件費     事務所費     事務費

【支払者名】 ※領収書等で確認できる場合は記入不要

【支出額(政務活動費充当額)】

3,999 円

※ 領収書その他の証拠書類の貼付欄(重ならないように貼付すること)

A T Mまたはゆうちょ銀行 郵便局でも支払いの場合は、左側2枚を出し入れない。上記以外でお支払いの場合は切り取り取付かまどへお持ちください。

**電話料金等払込受領証**  
東日本ご利用分

ご請求先氏名  
加藤 けんいち 様

お客様番号  
[REDACTED]

2021年 2月ご請求分  
金額(円)  
¥7,999-

受取人  
NTTファイナンス株式会社

お問合せ先 (無料)  
0800-3330111

領収書(収入印紙)付  
113974  
21.2.12  
ローソンサテライト  
仙台市駅前店

収入印紙貼付欄  
(金融機関・CVS用)→お客様

【使途の内容等】

電話 12月、1月利用分

※出張については、出張記録簿を作成し添付する。

※その他の支出については、支出の内容や具体の品名等を記入する。(領収書等で確認できる場合は記入不要)

【按分による支出】 ※按分により充当する場合に記入する。

按分率(A) ( 1/2 )      領収書等の金額(B) ( 7,999 円)

按分による政務活動費の支出額(A) × (B)      3,999 円 (1円未満端数切り捨て)

【按分率が1/2を超える場合はその理由】

【使途項目】(該当する項目の□に✓をつける)

- 調査研究費     研修費     会議費     要請・陳情活動費     資料作成費
- 資料購入費     広報広聴費     人件費     事務所費     事務費

【支払者名】 ※領収書等で確認できる場合は記入不要

【支出額(政務活動費充当額)】

6,600 円

※ 領収書その他の証拠書類の貼付欄(重ならないように貼付すること)

領収証 (Receipt)

お客さま番号

お客さま氏名

仙台市議会 蒼雲の会  
様

金額

6,600円

うち、消費税相当額

600円

仙台CATV株式会社

お問合せ先

お客様センター

9:30~17:30

TEL0120-340-449

収入印紙貼付欄  
(RECEIPT)

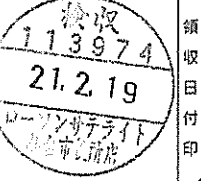

請 求 書

弊社サービスをご利用いただきありがとうございます。  
 下記のとおり請求申し上げますので、お支払期限までに  
 裏面記載のコンビニエンスストアにてお支払いください  
 ますようお願い申し上げます。  
 ※銀行でお支払いいただく場合は、下記口座へお振込み  
 くださいますようお願いいたします。  
 ただし、振込手数料はお客様のご負担となりますので  
 ご了承ください。  
 口座：七十七銀行名掛丁支店 普通 9045350  
 名義：仙台シーエーティヴィ.カ

| 内訳名      | 金額     | 備考     |
|----------|--------|--------|
| キャネット利用料 | 6,600円 | 21/01分 |
| 合計       | 6,600円 |        |

万一、本通知がご入金と入れ違いとなりました場合は  
平にご容赦くださいますようお願い申し上げます。

令和 3年 2月18日 お客様センター  
 9:30~17:30  
 05891# お問合せ先 0120-340-449

【使途の内容等】

・インターネット利用料 1月分

※出張については、出張記録簿を作成し添付する。

※その他の支出については、支出の内容や具体の品名等を記入する。(領収書等で確認できる場合は記入不要)

【按分による支出】 ※按分により充当する場合に記入する。

按分率(A) (      /      )      領収書等の金額(B) (      円)

按分による政務活動費の支出額(A)×(B)      円 (1円未満端数切り捨て)

【按分率が1/2を超える場合はその理由】

【使途項目】(該当する項目の□に✓をつける)

- 調査研究費     研修費     会議費     要請・陳情活動費     資料作成費
- 資料購入費     広報広聴費     人件費     事務所費     事務費

【支払者名】 ※領収書等で確認できる場合は記入不要

【支出額(政務活動費充当額)】

55 円

※ 領収書その他の証拠書類の貼付欄(重ならないように貼付すること)

電話料金等領収証  
(Receipt)

ご請求番号または  
お客さま電話番号等



お客さま氏名  
仙台市議会 蒼雲の  
会 様

金額

2021年 2月分  
¥55

うち、前払金等 5円

東日本電信電話株式会社

宮城事業部

お客さまからの  
料金お問い合わせ先(無料)  
0120-002-992

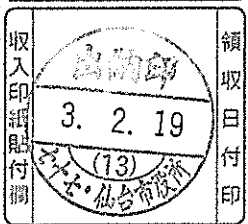

(お客さま)

【使途の内容等】

電話料金 1月利用分

※出張については、出張記録簿を作成し添付する。

※その他の支出については、支出の内容や具体の品名等を記入する。(領収書等で確認できる場合は記入不要)

【按分による支出】 ※按分により充当する場合に記入する。

按分率(A) (      /      )      領収書等の金額(B) (      円)

按分による政務活動費の支出額(A) × (B)      円 (1円未満端数切り捨て)

【按分率が1/2を超える場合はその理由】

領収書等貼付用紙

整理番号 106

【使途項目】(該当する項目の□に✓をつける)

- 調査研究費    研修費    会議費    要請・陳情活動費    資料作成費
- 資料購入費    広報広聴費    人件費    事務所費    事務費

【支払者名】 ※領収書等で確認できる場合は記入不要

【支出額(政務活動費充当額)】

3,630 円

※ 領収書その他の証拠書類の貼付欄(重ならないように貼付すること)



キャッシュサービス  
ご利用控え

電帳ご利用いただきありがとうございます。

|                                                                                  |      |         |                 |
|----------------------------------------------------------------------------------|------|---------|-----------------|
| お取引種別                                                                            | 機番   | 処理番号    | お取引日付           |
| お振込                                                                              | 011  | 5977    | 03-02-22        |
| 銀行番号                                                                             | ご預金店 | 科目・口座番号 | ご利用店            |
|                                                                                  |      |         | 207             |
| お取引通貨別                                                                           |      | お取引通貨別  |                 |
| 万円                                                                               | 五千円  | 二千円     | 千円              |
| 500円                                                                             | 100円 | 50円     | 10円             |
| 5円                                                                               | 1円   |         |                 |
| 00                                                                               | 1    | 0000    | 000000201010000 |
| 時刻                                                                               | 手数料  | お取引金額   |                 |
| 10:27                                                                            | ¥220 | ¥7,040  |                 |
| おつり                                                                              |      | お振込金額   |                 |
| ¥3,000                                                                           |      |         |                 |
| 手数料のうち振込手数料                                                                      |      | ¥220    |                 |
|                                                                                  |      | 000024  |                 |
| 七十七銀行<br>荒町支店<br>普通 0354805<br>カ.トウホクオフィスマツツ 様<br>カトウケンイチ 様<br>電話番号 022-234-6478 |      |         |                 |

お振込元  
お振込先  
お振込金額  
ご印字

七十七銀行 図面も含せて  
ご利用ください。

【使途の内容等】

コピー機 レンタル利用料 1月分

※出張については、出張記録簿を作成し添付する。

※その他の支出については、支出の内容や具体の品名等を記入する。(領収書等で確認できる場合は記入不要)

【按分による支出】 ※按分により充当する場合に記入する。

按分率(A) ( 1/2 )

領収書等の金額(B) ( 7,260 円)

按分による政務活動費の支出額(A) × (B) 3,630 円 (1円未満端数切り捨て)

【按分率が1/2を超える場合はその理由】



|                                                                                                                                                                                                                                                                                                                                                                 |                                   |
|-----------------------------------------------------------------------------------------------------------------------------------------------------------------------------------------------------------------------------------------------------------------------------------------------------------------------------------------------------------------|-----------------------------------|
| <b>【用途項目】</b> (該当する項目の□に✓をつける)<br><input type="checkbox"/> 調査研究費 <input type="checkbox"/> 研修費 <input type="checkbox"/> 会議費 <input type="checkbox"/> 要請・陳情活動費 <input type="checkbox"/> 資料作成費<br><input type="checkbox"/> 資料購入費 <input type="checkbox"/> 広報広聴費 <input type="checkbox"/> 人件費 <input type="checkbox"/> 事務所費 <input checked="" type="checkbox"/> 事務費 |                                   |
| <b>【支払者名】</b> ※領収書等で確認できる場合は記入不要<br>小野寺健                                                                                                                                                                                                                                                                                                                        | <b>【支出額(政務活動費充当額)】</b><br>1,643 円 |
| ※ 領収書その他の証拠書類の貼付欄(重ならないように貼付すること)<br><br><p style="text-align: center;">別紙のとおり</p>                                                                                                                                                                                                                                                                              |                                   |
| <b>【用途の内容等】</b><br><br>携帯電話 利用料<br>3月1日 口座引き落とし<br><br>※出張については、出張記録簿を作成し添付する。<br>※その他の支出については、支出の内容や具体の品名等を記入する。(領収書等で確認できる場合は記入不要)                                                                                                                                                                                                                            |                                   |
| <b>【按分による支出】</b> ※按分により充当する場合に記入する。<br><br>按分率(A) ( 1 / 2 )                      領収書等の金額(B) ( 3,286 円)<br>按分による政務活動費の支出額(A)×(B)                      1,643 円 (1円未満端数切り捨て)<br><b>【按分率が1/2を超える場合はその理由】</b>                                                                                                                                                        |                                   |

支 払 証 明 書

小野寺 健 様

|         |            |
|---------|------------|
| ユーザID   | [REDACTED] |
| SIM電話番号 | [REDACTED] |
| ご契約者氏名  | 小野寺 健      |
| ご契約住所   | [REDACTED] |

発行日 2021年04月09日

楽天モバイル株式会社

〒158-0094

東京都世田谷区五川一丁目14番1号



| 利用年月    | 請求額(税込) | ポイント利用 | 支払額(税込) | 支払方法     |
|---------|---------|--------|---------|----------|
| 2021/02 | 3,286円  | 0円     | 3,286円  | クレジットカード |

| サービス内容/詳細               | ご利用期間             | 金額(税込)   |
|-------------------------|-------------------|----------|
| 楽天モバイルユニバーサルサービス料       | 21/02/01-21/02/28 | 3.3円     |
| 楽天モバイル 通話料・付加サービスご利用料金  | 21/01/01-21/01/31 | 354円     |
| 楽天でんわ by 楽天モバイル (通話料)   | 21/01/01-21/01/31 | 55円      |
| 楽天でんわ by 楽天モバイル (月額基本料) | 21/01/01-21/01/31 | 935円     |
| 楽天モバイル コミコミL            | 21/02/01-21/02/28 | 1,939.3円 |

上記楽天モバイルサービスのご利用料金について、お支払い済みであることを証明いたします。

領収書等貼付用紙

整理番号 108

|                                                                                                                                                                                                                                                                                                                               |                            |
|-------------------------------------------------------------------------------------------------------------------------------------------------------------------------------------------------------------------------------------------------------------------------------------------------------------------------------|----------------------------|
| 【使途項目】(該当する項目の□に✓をつける)                                                                                                                                                                                                                                                                                                        |                            |
| <input type="checkbox"/> 調査研究費 <input type="checkbox"/> 研修費 <input type="checkbox"/> 会議費 <input type="checkbox"/> 要請・陳情活動費 <input type="checkbox"/> 資料作成費<br><input type="checkbox"/> 資料購入費 <input type="checkbox"/> 広報広聴費 <input type="checkbox"/> 人件費 <input type="checkbox"/> 事務所費 <input checked="" type="checkbox"/> 事務費 |                            |
| 【支払者名】※領収書等で確認できる場合は記入不要<br>小野寺健                                                                                                                                                                                                                                                                                              | 【支出額(政務活動費充当額)】<br>1,090 円 |

クレジット払いのご案内

J:COM

平素は、弊社サービスをご利用いただき誠にありがとうございます。  
以下の金額をご指定のクレジットカード会社より請求させていただきます。

|                           |                         |
|---------------------------|-------------------------|
| お客さま名<br>CUSTOMER'S NAME  | 小野寺 健 様                 |
| ご請求月<br>MONTH OF ISSUE    | 2021年 1月                |
| ご請求金額<br>TOTAL AMOUNT DUE | 2,181円                  |
| 振替日<br>WITHDRAW DATE      | ご利用クレジットカード会社の規約に基づく振替日 |

次月より請求金額に変更がない場合は、本状の発行を省略いたします。  
※請求書発行を有料でお申し込みの方は除きます。

- お問い合わせ先 0120-999-000 (フリーコール)
- 受付時間 9:00~18:00 (年中無休)
- NHK団体一括支払をご利用のお客さまへ  
2020年10月よりNHK受信料が改定されました。前払い済みのお客さまは、11月以降の受信料から値下げ金額との差額を差し引いております。詳細はNHKにお問い合わせください。

ご利用料金の内訳

| ご利用内容<br>SERVICES                                     | 料金(円)<br>CHARGES | 2021年 1月 11日 発行<br>ご利用期間等<br>PERIOD OF USE |
|-------------------------------------------------------|------------------|--------------------------------------------|
| ◇◇ 2021年 1月 ◇◇<br>【固定電話】<br>022-702-3967<br>PHONE プラス | 1,330            | 1/ 1~ 1/31                                 |
| 着信転送                                                  | 500              | 1/ 1~ 1/31                                 |
| 発信番号表示                                                | 400              | 1/ 1~ 1/31                                 |
| 番号通知リクエスト                                             | 200              | 1/ 1~ 1/31                                 |
| 割込通話                                                  | 300              | 1/ 1~ 1/31                                 |
| 割込番号表示                                                | 100              | 1/ 1~ 1/31                                 |
| オプションバック割引                                            | -1,000           | 1/ 1~ 1/31                                 |
| ユニバーサルサービス料                                           | 3                | 1/ 1~ 1/31                                 |
| 【工事費・手数料】<br>請求書発行手数料                                 | 150              |                                            |
| 消費税等 (消費税率10%)                                        | 198              | 税額1円未満、税込除く                                |
| 合計                                                    | 2,181            |                                            |

- 電話をご利用の皆さまへ  
ユニバーサルサービス料は、日本全国における加入電話・公衆電話等の提供確保のため、ご負担いただく料金です。
- 初回のご請求はサービス開始月の日割り分とその翌月の1か月分の合算となります。  
※お手続きの時期により、サービス開始月翌々月までを合算したご請求となる場合があります。
- 月途中で契約内容を変更した場合は、翌月のご請求にて精算となります。
- Webサイト(お客さま情報ページ)にて、口座振替へのご変更のほか、クレジットカード支払いのご変更ができます。  
<https://www2.myjcom.jp/join/>

株式会社ジェイコム埼玉・東日本  
〒330-0061  
埼玉県さいたま市浦和区常盤1丁目4-1



1

|                                                                                                                                                                                    |
|------------------------------------------------------------------------------------------------------------------------------------------------------------------------------------|
| 【使途の内容等】<br>電話代 1月分<br><br>3/1 口座引き落とし                                                                                                                                             |
| ※出張については、出張記録簿を作成し添付する。<br>※その他の支出については、支出の内容や具体の品名等を記入する。(領収書等で確認できる場合は記入不要)                                                                                                      |
| 【按分による支出】 ※按分により充当する場合に記入する。<br>按分率(A) ( 1/2 )                      領収書等の金額(B) (                      2,181 円)<br>按分による政務活動費の支出額(A) × (B)                      1,090 円 (1円未満端数切捨て) |
| 【按分率が1/2を超える場合はその理由】                                                                                                                                                               |

【使途項目】(該当する項目の□に✓をつける)

- 調査研究費     研修費     会議費     要請・陳情活動費     資料作成費
- 資料購入費     広報広聴費     人件費     事務所費     事務費

【支払者名】 ※領収書等で確認できる場合は記入不要

【支出額(政務活動費充当額)】

4,374 円

※ 領収書その他の証拠書類の貼付欄(重ならないように貼付すること)

**77** キャッシュサービス  
BANK ご利用控え

毎度ご利用いただきありがとうございます。

|                                                                                 |         |          |                                   |
|---------------------------------------------------------------------------------|---------|----------|-----------------------------------|
| お取引種別                                                                           | 機番      | 処理番号     | お取引日付                             |
| お振込                                                                             | 0126201 | 03-03-05 |                                   |
| 銀行番号                                                                            | ご預金店    | 科目・口座番号  | ご利用区                              |
|                                                                                 |         |          | 207                               |
| お取引部別収数                                                                         |         | お取引部別枚数  |                                   |
| 万円                                                                              | 千円      | 円        | 500円   100円   50円   10円   5円   1円 |
|                                                                                 |         |          |                                   |
| 時刻                                                                              | 手数料     | お取引金額    |                                   |
| 10:49                                                                           | ¥110    | ¥4,264   |                                   |
| おつり                                                                             | お取引後の残高 |          |                                   |
|                                                                                 | *****   |          |                                   |
| 手数料のうち振込手数料                                                                     |         | ¥110     |                                   |
|                                                                                 |         | 000027   |                                   |
| お振込先・お振込先明細・ご振込先                                                                |         |          |                                   |
| 七十七銀行<br>本店営業部<br>普通 9437681<br>フッセルックスミヤキ、カ 様<br>ソウソノカイ 様<br>電話番号 022-214-8568 |         |          |                                   |

七十七銀行 裏面も含せて  
ご覧ください。

【使途の内容等】

会派控室 コピー料金 2月分

※出張については、出張記録簿を作成し添付する。

※その他の支出については、支出の内容や具体の品名等を記入する。(領収書等で確認できる場合は記入不要)

【按分による支出】 ※按分により充当する場合に記入する。

按分率(A) (      /      )      領収書等の金額(B) (      円)

按分による政務活動費の支出額(A) × (B)      円 (1円未満端数切り捨て)

【按分率が1/2を超える場合はその理由】

領収書等貼付用紙

整理番号 110

【使途項目】(該当する項目の□に✓をつける)

- 調査研究費    研修費    会議費    要請・陳情活動費    資料作成費  
 資料購入費    広報広聴費    人件費    事務所費    事務費

【支払者名】 ※領収書等で確認できる場合は記入不要

加藤けんいち

【支出額(政務活動費充当額)】

2,651 円

※ 領収書その他の証拠書類の貼付欄(重ならないように貼付すること)

別紙のとおり

【使途の内容等】

携帯電話 1月利用分

(振替日 3月10日 )

※出張については、出張記録簿を作成し添付する。

※その他の支出については、支出の内容や具体の品名等を記入する。(領収書等で確認できる場合は記入不要)

【按分による支出】 ※按分により充当する場合に記入する。

按分率(A) ( 1/2 )      領収書等の金額(B) ( 5,303 円)

按分による政務活動費の支出額(A) × (B)      2,651 円 (1円未満端数切り捨て)

【按分率が1/2を超える場合はその理由】

利用料金のご案内 CONFIRMATION OF CREDIT PAYMENT



KDDI株式会社  
〒163-8003 東京都港区西新橋2丁目2番1号KDDIビル

au

980-0801  
宮城県 仙台市 青葉区 木町通 2丁目  
6-48-503

発行年月日 DATE OF ISSUE 2021年 2月11日

お知らせ INFORMATION

加藤 健一 様

●今話題の「マイナポイント」●  
いつか持つなら断然今がオススメ！  
マイナンバーカードを取得して、マイナポイントを申し込もう！  
au PAYで申込むとさらにお得なキャンペーン実施中！  
詳しくはマイナンバーカードを持ってauショップへ  
または、「マイナポイント au」で検索！



02 20133125#-02B-T11C91B



KDDIをご利用いただきまして誠にありがとうございます。

ご利用年月 2021年 1月  
BILLING PERIOD

振替日 2021年 1月 15日  
DUE DATE  
ご利用クレジット会社の  
規約に基づく振替日

ご利用料金 27,295円  
TOTAL AMOUNT DUE

クレジットカード番号  
CREDIT CARD No.

ご請求コード  
CUSTOMER CODE

サービス別ご利用料金

|                                      |                             |
|--------------------------------------|-----------------------------|
| au電話料金<br>(内訳)                       | 19,988円<br>8,201円<br>5,303円 |
| au機器代金                               | 6,484円                      |
| auかんたん決済利用料                          | 4,462円                      |
| 紙請求書発行手数料/その他料金                      | 2,625円<br>220円              |
| ※うち消費税等 10%対象<br>(課税対象額は17,482円でした。) | 1,747円                      |
| ※au合計台数 3台                           |                             |

※1  
ご利用開始はクレジットカード会社からのご請求とさせていただきます。  
なお、クレジットカード会社からご請求のクレジットコードでお支払い  
ができる。ご請求の通知を受けた場合は、後日請求額(請求金額)を  
お送りいたしますのでお支払の期日までにクレジットコードで決済をお支  
払いください。ご不明な点がございましたら、お問い合わせください。

個人契約のお客様はご利用状況によりハガキタイプの請求書となる場合が  
ございます。封書をご希望の場合はお客さまセンターまでご連絡ください。

料金内訳書

<凡例> \* : 税込または免税料金等、# : 旧税率計算対象料金  
内訳に「\*」がある料金は、「消費税等」「課税対象額」の計算対象外です。

KDDI株式会社

加藤 健一 様

ご請求コード: [REDACTED]

発行日: 2021年 2月11日

1頁

● au 電話料金

● 合計

19,988円

| ご利用項目               | 金額(円) | 内訳(円)  | 備考                  |
|---------------------|-------|--------|---------------------|
| ご利用番号               | 5,303 |        |                     |
| < 1月ご利用内訳 >         | 5,303 |        |                     |
| ▼プラン利用料             | 3,680 |        |                     |
| ピタット4G LTE+通話定額ライト  |       | 1,850  |                     |
| 2年契約+家族割            |       | -170   |                     |
| LTE NET             |       | 300    |                     |
| ピタットプラン 4G LTE(データ) |       | 3,200  | データ利用量は1GB~4GBです。   |
| 家族割プラス/auスマートバリュー   |       | -1,500 | カウント対象au回線数 3台      |
| ▼オプション使用料           | 1,030 |        |                     |
| 電話きほんパック(V)         |       | 400    |                     |
| 故障紛失サポート            |       | 630    |                     |
| ▼通話料/ピタット4G+通話定額ライト | 108   |        |                     |
| 通話料                 |       | 2,240  |                     |
| SMS(Cメール)送信料        |       | 48     |                     |
| 通話定額ライト割引額          |       | -2,100 |                     |
| 家族割/通話料             |       | -80    | 対象家族間通話を全額割引します。    |
| ▼ユニバーサルサービス料        | 3     |        |                     |
| ▼消費税等(10%)          | 482   |        | 10%消費税の課税対象額 4,821円 |

auご利用月数は2021年 2月で23年 5ヶ月目です。

領収書等貼付用紙

整理番号 111

【使途項目】(該当する項目の□に✓をつける)

- 調査研究費     研修費     会議費     要請・陳情活動費     資料作成費
- 資料購入費     広報広聴費     人件費     事務所費     事務費

【支払者名】 ※領収書等で確認できる場合は記入不要

【支出額(政務活動費充当額)】

3,630 円

※ 領収書その他の証拠書類の貼付欄(重ならないように貼付すること)

**77** キャッシュサービス  
BANK ご利用控え

※ 本紙ご利用いただきありがとうございます。

|                                               |            |          |          |
|-----------------------------------------------|------------|----------|----------|
| お取引種別                                         | 機番         | 処理番号     | お取引日付    |
| お振込                                           |            | 0098277  | 03-03-17 |
| 銀行番号                                          | ご預金店       | 科目・口座番号  | ご利用店     |
|                                               |            |          | 207      |
| お取引種別                                         |            | お取引額     |          |
| 万円                                            | 千円         | 円        | 角        |
| 00                                            | 0000000000 | 00000000 | 0000     |
| 時刻                                            | 手数料        | お取引金額    |          |
| 10:30                                         | ¥220       | ¥7,040   |          |
| おつり                                           | お取引金額      |          |          |
| ¥2,750                                        |            |          |          |
| 手数料のうち振込手数料                                   |            | ¥220     |          |
|                                               |            | 000005   |          |
| 七十七銀行<br>荒町支店<br>普通 0354805<br>カ.トウホクオフィスマツ 様 |            |          |          |
| カトウケンイチ 様                                     |            |          |          |
| 電話番号 022-234-6478                             |            |          |          |

お振込元・お取引宛明細ご案内  
七十七銀行 領収書等をご利用ください。

【使途の内容等】

コピー機 レンタル利用料 2月分

※出張については、出張記録簿を作成し添付する。

※その他の支出については、支出の内容や具体の品名等を記入する。(領収書等で確認できる場合は記入不要)

【按分による支出】 ※按分により充当する場合に記入する。

按分率(A) ( 1/2 )

領収書等の金額(B) ( 7,260 円)

按分による政務活動費の支出額(A) × (B) 3,630 円 (1円未満端数切り捨て)

【按分率が1/2を超える場合はその理由】



領収書等貼付用紙

整理番号 112

【使途項目】(該当する項目の□に✓をつける)

- 調査研究費     研修費     会議費     要請・陳情活動費     資料作成費
- 資料購入費     広報広聴費     人件費     事務所費     事務費

【支払者名】 ※領収書等で確認できる場合は記入不要

【支出額(政務活動費充当額)】

55 円

※ 領収書その他の証拠書類の貼付欄(重ならないように貼付すること)

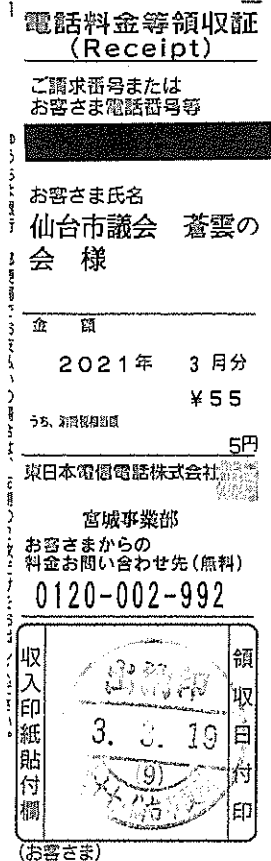

【使途の内容等】

電話料金 2月利用分

※出張については、出張記録簿を作成し添付する。

※その他の支出については、支出の内容や具体の品名等を記入する。(領収書等で確認できる場合は記入不要)

【按分による支出】 ※按分により充当する場合に記入する。

按分率(A) (      /      )      領収書等の金額(B) (      ) 円

按分による政務活動費の支出額(A) × (B)      円 (1円未満端数切り捨て)

【按分率が1/2を超える場合はその理由】

【使途項目】(該当する項目の□に✓をつける)

- 調査研究費    研修費    会議費    要請・陳情活動費    資料作成費  
 資料購入費    広報広聴費    人件費    事務所費    事務費

【支払者名】 ※領収書等で確認できる場合は記入不要

小野寺健

【支出額(政務活動費充当額)】

403 円

※ 領収書その他の証拠書類の貼付欄(重ならないように貼付すること)

別紙のとおり

【使途の内容等】

ファックス用インクフィルム 購入

※出張については、出張記録簿を作成し添付する。

※その他の支出については、支出の内容や具体的品名等を記入する。(領収書等で確認できる場合は記入不要)

【按分による支出】 ※按分により充当する場合に記入する。

按分率(A) ( 1/2 )                      領収書等の金額(B) (                      806 円)

按分による政務活動費の支出額(A) × (B)                      403 円 (1円未満端数切捨て)

【按分率が1/2を超える場合はその理由】



整理番号 113

注文番号249-7716271-1695065の領収書  
このページを印刷してご利用ください。

発行日: 2021年4月22日  
注文日: 2021年3月21日  
Amazon.co.jp 注文番号: 249-7716271-1695065  
ご請求額: ¥ 806

\_\_\_\_\_様

2021年3月21日に発送済み

|                                           |       |
|-------------------------------------------|-------|
| 注文商品                                      | 価格    |
| 1点 パナソニック 普通紙ファクス用インクフィルム(2本入) KX-FAN190W | ¥ 806 |
| 販売: アマゾンジャパン合同会社                          |       |
| コンディション: 新品                               |       |

お届け先住所:  
小野寺 健  
[Redacted]

配送方法:  
お急ぎ便

支払い情報

支払い方法:  
Visa | カード番号の一部: 0688

商品の小計: ¥ 806  
配送料・手数料: ¥ 0

請求先住所:  
小野寺 健  
[Redacted]

注文合計: ¥ 806  
ご請求額: ¥ 806

クレジットカードへの請求

Visa(下4けたが0688): 2021年3月21日: ¥ 806

注文の状況を確認するには、注文内容をご覧ください。

【使途項目】(該当する項目の□に✓をつける)

- 調査研究費    研修費    会議費    要請・陳情活動費    資料作成費
- 資料購入費    広報広聴費    人件費    事務所費    事務費

【支払者名】 ※領収書等で確認できる場合は記入不要

【支出額(政務活動費充当額)】

6,600 円

※ 領収書その他の証拠書類の貼付欄(重ならないように貼付すること)

領収証 (Receipt)

お客さま番号

お客さま氏名

仙台市議会 蒼雲の会様

金額

6,600円

うち、消費税相当額

600円

仙台CATV株式会社

お問合せ先

お客様センター

9:30~17:30

TEL0120-340-449

収入印紙貼付欄

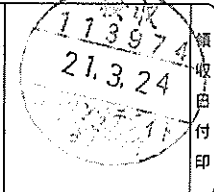

請求書

弊社サービスをご利用いただきありがとうございます。  
 下記のとおり請求申し上げますので、お支払期限までに  
 裏面記載のコンビニエンスストアにてお支払いください  
 ますようお願い申し上げます。  
 ※銀行でお支払いいただく場合は、下記口座へお振込み  
 くださいますようお願いいたします。  
 ただし、振込手数料はお客様のご負担となりますので  
 ご了承ください。  
 口座：七十七銀行名掛丁支店 普通 9045350  
 名義：仙台シーエーティヴィ、カ

| 内訳名      | 金額     | 備考     |
|----------|--------|--------|
| キャネット利用料 | 6,600円 | 21/02分 |
| 合計       | 6,600円 |        |

万一、本通知にご入金と入れ違いとなりました場合は  
平にご容赦くださいますようお願い申し上げます。

令和 3年 3月18日 お客様センター  
 9:30~17:30  
 00092# お問い合わせ先 0120-340-449

【使途の内容等】

・インターネット利用料 2月分

※出張については、出張記録簿を作成し添付する。

※その他の支出については、支出の内容や具体的な品名等を記入する。(領収書等で確認できる場合は記入不要)

【按分による支出】 ※按分により充当する場合に記入する。

按分率(A) (      /      )      領収書等の金額(B) (      円)

按分による政務活動費の支出額(A) × (B)      円 (1円未満端数切り捨て)

【按分率が1/2を超える場合はその理由】

【使途項目】(該当する項目の□に✓をつける)

調査研究費  研修費  会議費  要請・陳情活動費  資料作成費  
 資料購入費  広報広聴費  人件費  事務所費  事務費

【支払者名】※領収書等で確認できる場合は記入不要 小野寺健

【支出額(政務活動費充当額)】 1,090 円

※領収書の他の記帳書類の貼付欄(番からかいとらへ)に貼付してください

クレジット払いのご案内

J:COM

ご利用料金のご案内

平素は、弊社サービスをご利用いただき誠にありがとうございます。  
以下の金額をご指定のクレジットカード会社より請求させていただきます。

|                           |                         |
|---------------------------|-------------------------|
| お客さま名<br>CUSTOMER'S NAME  | 小野寺 健 様                 |
| ご請求月<br>MONTH OF ISSUE    | 2021年 2月                |
| ご請求金額<br>TOTAL AMOUNT DUE | 2,181円                  |
| 振替日<br>WITHDRAW DATE      | ご利用クレジットカード会社の規約に基づく振替日 |

| ご利用内容<br>SERVICES                                                                                                                                            | 料金(円)<br>CHARGES                                               | 2021年 2月 8日 発行<br>ご利用期間等<br>PERIOD OF USE                                                                    |
|--------------------------------------------------------------------------------------------------------------------------------------------------------------|----------------------------------------------------------------|--------------------------------------------------------------------------------------------------------------|
| ◇◇ 2021年 2月 ◇◇<br>【固定電話】<br>022-702-3967<br>PHONE プラス<br>着信転送<br>発信番号表示<br>番号通知リクエスト<br>割込通話<br>割込番号表示<br>オプションバック割引<br>ユニバーサルサービス料<br>【工事費・手数料】<br>請求書発行手数料 | 1,330<br>500<br>400<br>200<br>300<br>100<br>-1,000<br>3<br>150 | 2/ 1~ 2/28<br>2/ 1~ 2/28<br>2/ 1~ 2/28<br>2/ 1~ 2/28<br>2/ 1~ 2/28<br>2/ 1~ 2/28<br>2/ 1~ 2/28<br>2/ 1~ 2/28 |
| 消費税等 (消費税率10%)<br>合計                                                                                                                                         | 198<br>2,181                                                   | 税額1円未満、税込除く                                                                                                  |

次月より請求金額に変更がない場合は、本状の発行を省略いたします。  
※請求書発行を有料でお申し込みの方は除きます。

- お問い合わせ先 0120-999-000 (フリーコール)
- 受付時間 9:00~18:00 (年中無休)
- NHK団体一括支払をご利用のお客さまへ  
2020年10月よりNHK受信料が改定されました。前払い済みのお客さまは、11月以降の受信料から値下げ金額との差額を差し引いております。詳細はNHKにお問い合わせください。

- 電話をご利用の皆さまへ  
ユニバーサルサービス料は、日本全国における加入電話・公衆電話等の提供確保のため、ご負担いただく料金です。
- 初回のご請求はサービス開始月の日割り分とその翌月の1カ月分の合算となります。  
※お手続きの時期により、サービス開始月翌々月までを合算したご請求となる場合があります。
- 月途中で契約内容を変更した場合は、翌月のご請求にて精算となります。

- Webサイト (お客さま情報ページ) にて、口座振替へのご変更のほか、クレジットカード支払いのご変更ができます。  
<https://www2.myjcom.jp/join/>

株式会社ジェイコム埼玉・東日本  
〒330-0061  
埼玉県さいたま市浦和区常盤1丁目4-1



【使途の内容等】

電話代 2月分

3/29口座引き落とし

※出張については、出張記録簿を作成し添付する。  
※その他の支出については、支出の内容や具体的な品名等を記入する。(領収書等で確認できる場合は記入不要)

【按分による支出】 ※按分により充当する場合に記入する。

按分率(A) ( 1/2 ) 領収書等の金額(B) ( 2,181 円)

按分による政務活動費の支出額(A) × (B) 1,090 円 (1円未満端数切捨て)

【按分率が1/2を超える場合はその理由】

領収書等貼付用紙

整理番号 116

|                                                                                                                                                                                                                                                                                                                                                                 |                                   |
|-----------------------------------------------------------------------------------------------------------------------------------------------------------------------------------------------------------------------------------------------------------------------------------------------------------------------------------------------------------------|-----------------------------------|
| <b>【使途項目】</b> (該当する項目の□に✓をつける)<br><input type="checkbox"/> 調査研究費 <input type="checkbox"/> 研修費 <input type="checkbox"/> 会議費 <input type="checkbox"/> 要請・陳情活動費 <input type="checkbox"/> 資料作成費<br><input type="checkbox"/> 資料購入費 <input type="checkbox"/> 広報広聴費 <input type="checkbox"/> 人件費 <input type="checkbox"/> 事務所費 <input checked="" type="checkbox"/> 事務費 |                                   |
| <b>【支払者名】</b> ※領収書等で確認できる場合は記入不要<br>小野寺健                                                                                                                                                                                                                                                                                                                        | <b>【支出額(政務活動費充当額)】</b><br>2,601 円 |
| ※ 領収書その他の証拠書類の貼付欄(重ならないように貼付すること)<br><br><p style="text-align: center;">別紙のとおり</p>                                                                                                                                                                                                                                                                              |                                   |
| <b>【使途の内容等】</b><br><br>携帯電話 利用料<br>3月29日 口座引き落とし<br><br>※出張については、出張記録簿を作成し添付する。<br>※その他の支出については、支出の内容や具体の品名等を記入する。(領収書等で確認できる場合は記入不要)                                                                                                                                                                                                                           |                                   |
| <b>【按分による支出】</b> ※按分により充当する場合に記入する。<br><br>按分率(A) ( 1 / 2 )                      領収書等の金額(B) ( 5,203 円)<br>按分による政務活動費の支出額(A) × (B)                      2,601 円 (1円未満端数切り捨て)<br><b>【按分率が1/2を超える場合はその理由】</b>                                                                                                                                                      |                                   |

## 支払証明書

小野寺 健 様

|         |            |
|---------|------------|
| ユーザID   | [REDACTED] |
| SIM電話番号 | [REDACTED] |
| ご契約者氏名  | 小野寺 健      |
| ご契約住所   | [REDACTED] |

発行日 2021年04月22日

楽天モバイル株式会社

〒158-0094

東京都世田谷区玉川一丁目14番1号



| 利用年月    | 請求額(税込) | ポイント利用 | 支払額(税込) | 支払方法     |
|---------|---------|--------|---------|----------|
| 2021/03 | 5,203円  | 0円     | 5,203円  | クレジットカード |

| サービス内容/詳細               | ご利用期間             | 金額(税込)   |
|-------------------------|-------------------|----------|
| 楽天モバイル ユニバーサルサービス料      | 21/03/01-21/03/31 | 3.3円     |
| 楽天モバイル 通話料・付加サービスご利用料金  | 21/02/01-21/02/28 | 2,018円   |
| 楽天でんわ by 楽天モバイル (通話料)   | 21/02/01-21/02/28 | 308円     |
| 楽天でんわ by 楽天モバイル (月額基本料) | 21/02/01-21/02/28 | 935円     |
| 楽天モバイル コミコミL            | 21/03/01-21/03/31 | 1,939.3円 |

上記楽天モバイルサービスのご利用料金について、お支払い済みであることを証明いたします。

領収書等貼付用紙

整理番号 117

【使途項目】(該当する項目の□に✓をつける)

- 調査研究費    研修費    会議費    要請・陳情活動費    資料作成費
- 資料購入費    広報広聴費    人件費    事務所費    事務費

【支払者名】 ※領収書等で確認できる場合は記入不要

【支出額(政務活動費充当額)】

4,215 円

※ 領収書その他の証拠書類の貼付欄(重ならないように貼付すること)

77 BANK キャッシュサービス  
ご利用控え

毎度ご利用いただきありがとうございます。

|                                                                               |         |          |                                   |
|-------------------------------------------------------------------------------|---------|----------|-----------------------------------|
| お取引種別                                                                         | 機番      | 処理番号     | お取引日付                             |
| お振込                                                                           | 0090977 | 03-04-09 |                                   |
| 銀行番号   ご預金店                                                                   | 科目・口座番号 |          | ご利用店                              |
| [REDACTED]                                                                    |         |          | 207                               |
| お取引履歴枚数                                                                       |         |          |                                   |
| 万円                                                                            | 千円      | 百円       | 500円   100円   50円   10円   5円   1円 |
| 時刻                                                                            | 手数料     | お取引金額    |                                   |
| 10:24                                                                         | ¥110    | ¥4,105   |                                   |
| おつり                                                                           | お取引後の残高 |          |                                   |
|                                                                               | *****   |          |                                   |
| 手数料のうち振込手数料 ¥110                                                              |         |          |                                   |
| 000007                                                                        |         |          |                                   |
| 七十七銀行<br>本店営業部<br>普通 9437681<br>フジセロックスミヤキ 様<br>ソウソノカイ 様<br>電話番号 022-214-8568 |         |          |                                   |

七十七銀行 裏面も含めて  
ご確認ください。

【使途の内容等】

会派控室 コピー料金 3月分

※出張については、出張記録簿を作成し添付する。

※その他の支出については、支出の内容や具体の品名等を記入する。(領収書等で確認できる場合は記入不要)

【按分による支出】 ※按分により充当する場合に記入する。

按分率(A) (      /      )      領収書等の金額(B) (      円)

按分による政務活動費の支出額(A) × (B)      円 (1円未満端数切り捨て)

【按分率が1/2を超える場合はその理由】



領収書等貼付用紙

整理番号 118

【使途項目】(該当する項目の□に✓をつける)

- 調査研究費    研修費    会議費    要請・陳情活動費    資料作成費  
 資料購入費    広報広聴費    人件費    事務所費    事務費

【支払者名】 ※領収書等で確認できる場合は記入不要

加藤けんいち

【支出額(政務活動費充当額)】

2,822 円

※ 領収書その他の証拠書類の貼付欄(重ならないように貼付すること)

別紙のとおり

【使途の内容等】

携帯電話 2月利用分

(振替日 4月12日)

※出張については、出張記録簿を作成し添付する。

※その他の支出については、支出の内容や具体の品名等を記入する。(領収書等で確認できる場合は記入不要)

【按分による支出】 ※按分により充当する場合に記入する。

按分率(A) ( 1/2 )      領収書等の金額(B) ( 5,645 円)

按分による政務活動費の支出額(A) × (B)      2,822 円 (1円未満端数切り捨て)

【按分率が1/2を超える場合はその理由】

◆ 0132077 00001/00002

利用料金のご案内 CONFIRMATION OF CREDIT PAYMENT



KDDI株式会社  
〒163-8003 東京都新宿区西新宿2丁目2番2号 KDDIビル



980-0801  
宮城県 仙台市 青葉区 木町通 2丁目  
6-48-503

発行年月日 DATE OF ISSUE 2021年 3月11日

お知らせ INFORMATION

加藤 健一 様



02 20132077#-03B-T11C91B



●My auアプリが新しく生まれ変わりました  
データ残量や請求予定額をリアルタイムで表示！契約内容確認が簡単に！  
【ダウンロード方法】  
▼Android: Google Play/au Marketから「My au」で検索  
▼iOS: App Storeから「My au」で検索

KDDIをご利用いただきまして誠にありがとうございます。

ご利用年月 2021年 2月  
BILLING PERIOD

振替日 2021年 2月  
DUE DATE  
ご利用クレジット会社の  
規約に基づく振替日

ご利用料金 27,037円  
TOTAL AMOUNT DUE

クレジットカード番号  
CREDIT CARD No.

ご請求コード  
CUSTOMER CODE

サービス別ご利用料金

|                                      |                               |
|--------------------------------------|-------------------------------|
| au電話料金<br>(内訳)                       | 19,730円<br>7,582円<br>5,645円 ✓ |
| au機器代金                               | 6,503円                        |
| auかんたん決済利用料                          | 4,462円                        |
| 紙請求書発行手数料/その他料金                      | 2,625円<br>220円                |
| ※うち消費税等 10%対象<br>(課税対象額は17,247円でした。) | 1,724円                        |
| ※au合計台数 3台                           |                               |

個人契約のお客様はご利用状況によりハガキタイプの請求書となる場合がございます。封書をご希望の場合はお客さまセンターまでご連絡ください。

料金内訳書

<凡例> \* : 税込または免税料金等、# : 旧税率計算対象料金  
内訳に「\*」がある料金は、「消費税等」「課税対象額」の計算対象外です。

KDDI株式会社

加藤 健一 様

ご請求コード: [ ] 発行日: 2021年 3月11日 1頁

● a u 電話料金 ● 合計 1,973.0円

| ご利用項目               | 金額(円) | 内訳(円)  | 備考                  |
|---------------------|-------|--------|---------------------|
| ご利用番号               | 5,645 |        |                     |
| < 2月ご利用内訳 >         | 5,645 |        | auお客様コード [ ]        |
| ▼プラン利用料             | 3,680 |        |                     |
| ピタット4G LTE+通話定額ライト  |       | 1,850  |                     |
| 2年契約+家族割            |       | -170   |                     |
| LTE NET             |       | 300    |                     |
| ピタットプラン 4G LTE(データ) |       | 3,200  | データ利用量は1GB~4GBです。   |
| 家族割プラス/auスマートバリュー   |       | -1,500 | カウント対象au回線数 3台      |
| オプション使用料            | 1,030 |        |                     |
| 電話きほんパック(V)         |       | 400    |                     |
| 故障紛失サポート            |       | 630    |                     |
| ▼通話料/ピタット4G+通話定額ライト | 419   |        |                     |
| 通話料                 |       | 2,060  |                     |
| SMS(Cメール)送信料        |       | 39     |                     |
| 通話定額ライト割引額          |       | -1,640 |                     |
| 家族割/通話料             |       | -40    | 対象家族間通話を全額割引します。    |
| ▼ユニバーサルサービス料        | 3     |        |                     |
| ▼消費税等(10%)          | 513   |        | 10%消費税の課税対象額 5,132円 |

auご利用月数は2021年 3月で23年 6ヶ月目です。

領収書等貼付用紙

整理番号 119

【使途項目】(該当する項目の□に✓をつける)

- 調査研究費    研修費    会議費    要請・陳情活動費    資料作成費
- 資料購入費    広報広聴費    人件費    事務所費    事務費

【支払者名】 ※領収書等で確認できる場合は記入不要

【支出額(政務活動費充当額)】

3,630 円

※ 領収書その他の証拠書類の貼付欄(重ならないように貼付すること)



キャッシュサービス  
ご利用控え

毎度ご利用いただきありがとうございます。

|                                                                                 |      |              |               |
|---------------------------------------------------------------------------------|------|--------------|---------------|
| お取引種別                                                                           | 機番   | 処理番号         | お取引日付         |
| お振込                                                                             | 012  | 5602         | 03-04-15      |
| 銀行番号                                                                            | ご預金店 | 科目・口座番号      | ご利用店          |
|                                                                                 |      |              | 207           |
| お取引振替枚数                                                                         |      | お取引振替枚数      |               |
| 万円                                                                              | 五千円  | 二千円          | 千円            |
| 500円                                                                            | 100円 | 50円          | 10円           |
| 5円                                                                              | 1円   |              |               |
| 00                                                                              | 1000 | 00000000     | 0000201010000 |
| 時刻                                                                              | 手数料  | お取引金額        |               |
| 10:16                                                                           | ¥220 | ¥7,040       |               |
| おつり                                                                             |      | ※印*請*程*券*様*満 |               |
| ¥3,000                                                                          |      |              |               |
| 手数料のうち振込手数料                                                                     |      | ¥220         |               |
|                                                                                 |      | 000022       |               |
| 七十七銀行<br>荒町支店<br>普通 0354805<br>カ.トウホクオフイスマツ 様<br>カトウケンイチ 様<br>電話番号 022-234-6478 |      |              |               |

お振込宛の振替先明細をご案内

七十七銀行 裏面も合わせてご覧ください。

【使途の内容等】

コピー機 レンタル利用料 3月分

※出張については、出張記録簿を作成し添付する。

※その他の支出については、支出の内容や具体の品名等を記入する。(領収書等で確認できる場合は記入不要)

【按分による支出】 ※按分により充当する場合に記入する。

按分率(A) ( 1/2 )

領収書等の金額(B) ( 7,260 円)

按分による政務活動費の支出額(A) × (B)

3,630 円 (1円未満端数切り捨て)

【按分率が1/2を超える場合はその理由】

領収書等貼付用紙

整理番号 120

【使途項目】(該当する項目の□に✓をつける)

- 調査研究費     研修費     会議費     要請・陳情活動費     資料作成費
- 資料購入費     広報広聴費     人件費     事務所費     事務費

【支払者名】 ※領収書等で確認できる場合は記入不要

【支出額(政務活動費充当額)】

187 円

※ 領収書その他の証拠書類の貼付欄(重ならないように貼付すること)

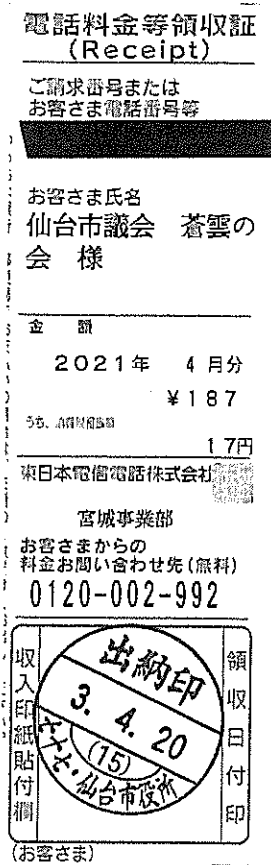

【使途の内容等】

電話料金 3月利用分

※出張については、出張記録簿を作成し添付する。

※その他の支出については、支出の内容や具体の品名等を記入する。(領収書等で確認できる場合は記入不要)

【按分による支出】 ※按分により充当する場合に記入する。

按分率(A) (      /      )      領収書等の金額(B) (      円)

按分による政務活動費の支出額(A) × (B)      円 (1円未満端数切り捨て)

【按分率が1/2を超える場合はその理由】

【使途項目】(該当する項目の□に✓をつける)

- 調査研究費     研修費     会議費     要請・陳情活動費     資料作成費
- 資料購入費     広報広聴費     人件費     事務所費     事務費

【支払者名】 ※領収書等で確認できる場合は記入不要

【支出額(政務活動費充当額)】

6,600 円

※ 領収書その他の証拠書類の貼付欄(重ならないように貼付すること)

領収証 (Receipt)

お客さま番号  
[REDACTED]

お客さま氏名  
仙台市議会 蒼雲の会様

金額  
6,600円  
うち、消費税相当額 600円

仙台CATV株式会社

お問合せ先  
お客様センター  
9:30~17:30  
TEL0120-340-449

換収  
113974  
21,420  
ローソンサテライト  
仙台市役所店

収入印紙貼付欄 (お客様センター)

請 求 書

弊社サービスをご利用いただきありがとうございます。  
下記のとおり請求申し上げますので、お支払期限までに裏面記載のコンビニエンスストアにてお支払いいただきますようお願い申し上げます。  
※銀行でお支払いいただく場合は、下記口座へお振込みくださいますようお願いいたします。  
ただし、振込手数料はお客様のご負担となりますのでご了承ください。  
口座：七十七銀行名掛丁支店 普通 9045350  
名義：仙台シーエーティヴィ.カ

| 内訳名      | 金額      | 備考     |
|----------|---------|--------|
| キャネット利用料 | 6,600 円 | 21/03分 |
| 合計       | 6,600 円 |        |

万一、本通知がご入金と入れ違いとなりました場合は平にご容赦くださいますようお願い申し上げます。

令和 3年 4月 19日 お客様センター

9:30~17:30

02048# お問合せ先 0120-340-449

【使途の内容等】

・インターネット利用料 3月分

※出張については、出張記録簿を作成し添付する。

※その他の支出については、支出の内容や具体の品名等を記入する。(領収書等で確認できる場合は記入不要)

【按分による支出】 ※按分により充当する場合に記入する。

按分率(A) (      /      )      領収書等の金額(B) (      円)

按分による政務活動費の支出額(A) × (B)      円 (1円未満端数切り捨て)

【按分率が1/2を超える場合はその理由】