

【使途項目】(該当する項目の□に✓をつける)	
<input type="checkbox"/> 調査研究費 <input type="checkbox"/> 研修費 <input type="checkbox"/> 会議費 <input type="checkbox"/> 要請・陳情活動費 <input type="checkbox"/> 資料作成費 <input checked="" type="checkbox"/> 資料購入費 <input type="checkbox"/> 広報広聴費 <input type="checkbox"/> 人件費 <input type="checkbox"/> 事務所費 <input type="checkbox"/> 事務費	
【支払者名】 ※領収書等で確認できる場合は記入不要 貞宗けんじ	【支出額(政務活動費充当額)】 2,574 円

お支払い明細

ご利用ありがとうございます。2020年7月のお支払い明細は以下のとおりです。(金額は税込)

印刷

お支払い明細

2020年7月14日

貞宗 健司 様

日経電子版 7月分 サービス利用料

2,574円

合計

2,574円

上記金額は全てクレジットカード利用によるものです。

株式会社 日本経済新聞社

【使途の内容等】

\*政務活動に係る情報収集の為

※出張については、出張記録簿を作成し添付する。

※その他の支出については、支出の内容や具体の品名等を記入する。(領収書等で確認できる場合は記入不要)

【按分による支出】 ※按分により充当する場合に記入する。

按分率(A) (            /            )            領収書等の金額(B) (            円 )

按分による政務活動費の支出額(A) × (B)            円 (1円未満端数切り捨て)

【按分率が1/2を超える場合はその理由】

領収書等貼付用紙

整理番号 062

【使途項目】(該当する項目の□に✓をつける)

- 調査研究費     研修費     会議費     要請・陳情活動費     資料作成費
- 資料購入費     広報広聴費     人件費     事務所費     事務費

【支払者名】 ※領収書等で確認できる場合は記入不要

沼沢しんや

【支出額(政務活動費充当額)】

3,400 円

※ 領収書その他の証拠書類の貼付欄(重ならないように貼付すること)

領 収 証

2020年 7月分

仙台市太白区東郡山  
2-1-2

沼澤 しんや 様

銘柄	部数	金額
河北朝刊 ※	1	3,400

合 計	
3,400 円	
内消費税 252 円	
上記正に領収しました。	

郡 山 支 店    TEL 022-248-0315

2 年 7 月 25 日

お支払いは口座振替・クレジット支払いが便利!

※8%対象 3400円

 **河北仙販** 仙台市青葉区一番町1-16-5  
(裏面もご覧ください)



※軽減税率対象品目

【使途の内容等】

\*政務活動に係る情報収集の為

※出張については、出張記録簿を作成し添付する。

※その他の支出については、支出の内容や具体の品名等を記入する。(領収書等で確認できる場合は記入不要)

【按分による支出】 ※按分により充当する場合に記入する。

按分率(A) (        /        )        領収書等の金額(B) (        円)

按分による政務活動費の支出額(A) × (B)        円 (1円未満端数切り捨て)

【按分率が1/2を超える場合はその理由】

領収書等貼付用紙

整理番号 063

【使途項目】(該当する項目の□に✓をつける)

- 調査研究費     研修費     会議費     要請・陳情活動費     資料作成費
- 資料購入費     広報広聴費     人件費     事務所費     事務費

【支払者名】※領収書等で確認できる場合は記入不要

細野 たかし

【支出額(政務活動費充当額)】

930 円

※ 領収書その他の証拠書類の貼付欄(重ならないように貼付すること)

細野たかし

日本共産党発行の **しんぶん赤旗**

様 領収書

新聞・雑誌名	部数	金額	930 円
「しんぶん赤旗」日曜版	* 1	930	

2020 年 7 月分

上記の金額たしがにいただきました。  
ありがとうございました。

宮城野区原町 5-5-2 7  
日本共産党仙台東地区委員  
会 電話 022-253-7471

\*印は税率8%

領収日 7/26 扱者 XXXXXXXXXX

【使途の内容等】

\*政務活動に係る情報収集の為

※出張については、出張記録簿を作成し添付する。

※その他の支出については、支出の内容や具体の品名等を記入する。(領収書等で確認できる場合は記入不要)

【按分による支出】 ※按分により充当する場合に記入する。

按分率(A) (        /        )        領収書等の金額(B) (        円)

按分による政務活動費の支出額(A) × (B)        円 (1円未満端数切り捨て)

【按分率が1/2を超える場合はその理由】

領収書等貼付用紙

整理番号 064

【使途項目】(該当する項目の□に✓をつける)

- 調査研究費     研修費     会議費     要請・陳情活動費     資料作成費
- 資料購入費     広報広聴費     人件費     事務所費     事務費

【支払者名】 ※領収書等で確認できる場合は記入不要

郷古正太郎

【支出額(政務活動費充当額)】

3,400 円

※ 領収書その他の証拠書類の貼付欄(重ならないように貼付すること)

河北新報領収証

令和 ~~平成~~ 2 年 7 月分

郷古正太郎 様

河北新報

¥ 3,400

上記金額正に領収いたしました。 令和 ~~平成~~ 2 年 7 月 27 日

軽減税率対象

店名 桜ヶ丘 ☎ 278-7065

仙台市青葉区一番町一丁目16

株式会社 河北仙



【使途の内容等】

\*政務活動に係る情報収集の為

※出張については、出張記録簿を作成し添付する。

※その他の支出については、支出の内容や具体の品名等を記入する。(領収書等で確認できる場合は記入不要)

【按分による支出】 ※按分により充当する場合に記入する。

按分率(A) (        /        )        領収書等の金額(B) (        円)

按分による政務活動費の支出額(A) × (B)        円 (1円未満端数切り捨て)

【按分率が1/2を超える場合はその理由】

領収書等貼付用紙

整理番号 065

【使途項目】(該当する項目の□に✓をつける)

- 調査研究費     研修費     会議費     要請・陳情活動費     資料作成費
- 資料購入費     広報広聴費     人件費     事務所費     事務費

【支払者名】 ※領収書等で確認できる場合は記入不要  
鈴木すみえ

【支出額(政務活動費充当額)】  
3,400 円

※ 領収書その他の証拠書類の貼付欄(重ならないように貼付すること)

領収書

区域115 全戸0051 お問合せNo37401

お名前 鈴木すみえ事務所 様  
三百人町96-2

02年 7月分

1	読売新聞	部数	金額	◇左記の通り領収しました
2		*	1 3,400	
3				

合計  
※は軽減税率

3,400 円  
10.0%対象 0円  
8.0%対象 3,400円

領収日 2年 7月 7日



(株)アプリーヨミウリ 仙台中央  
青葉区中央2丁目7-18  
TEL 223-2362 FAX 267-1751

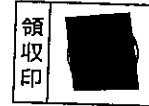

【使途の内容等】

\*政務活動に係る情報収集の為

※出張については、出張記録簿を作成し添付する。

※その他の支出については、支出の内容や具体の品名等を記入する。(領収書等で確認できる場合は記入不要)

【按分による支出】 ※按分により充当する場合に記入する。

按分率(A) (        /        )        領収書等の金額(B) (        円 )

按分による政務活動費の支出額(A) × (B)        円 (1円未満端数切り捨て)

【按分率が1/2を超える場合はその理由】

領収書等貼付用紙

整理番号 066

【使途項目】(該当する項目の□に✓をつける)

- 調査研究費    研修費    会議費    要請・陳情活動費    資料作成費
- 資料購入費    広報広聴費    人件費    事務所費    事務費

【支払者名】 ※領収書等で確認できる場合は記入不要

鈴木すみえ

【支出額(政務活動費充当額)】

3,400 円

※ 領収書その他の証拠書類の貼付欄(重ならないように貼付すること)

領 収 証

2020年 7月分

仙台市若林区三百人町  
96-2

鈴木 すみえ事務所 様

銘柄	部数	金額
河北朝刊 ※	1	3,400

合 計
3,400 円
内消費税 252 円
上記正に領収しました。

若 林 支店    TEL 022-286-1187

2020年 7月27日

購読中止のご連絡は毎月25日までにお願いします

※8%対象 3400円

 **河北仙販** 仙台市青葉区一番町1-16-5  
(裏面もご覧ください)



※軽減税率対象品目

【使途の内容等】

\*政務活動に係る情報収集の為

※出張については、出張記録簿を作成し添付する。

※その他の支出については、支出の内容や具体の品名等を記入する。(領収書等で確認できる場合は記入不要)

【按分による支出】 ※按分により充当する場合に記入する。

按分率(A) (        /        )        領収書等の金額(B) (        円)

按分による政務活動費の支出額(A) × (B)        円 (1円未満端数切り捨て)

【按分率が1/2を超える場合はその理由】

領収書等貼付用紙

整理番号 067

【使途項目】(該当する項目の□に✓をつける)

- 調査研究費     研修費     会議費     要請・陳情活動費     資料作成費
- 資料購入費     広報広聴費     人件費     事務所費     事務費

【支払者名】 ※領収書等で確認できる場合は記入不要  
村上千枝

【支出額(政務活動費充当額)】  
4,400 円

※ 領収書その他の証拠書類の貼付欄(重ならないように貼付すること)

領 収 証

2020年 7月分

仙台市青葉区台原  
4-9-25

村上 一彦 様

銘 柄	部 数	金 額
河北新報 ※	1	4,400

合 計
4,400 円

内消費税 326 円  
上記正に領収しました。

台 原 支 店    TEL 022-234-3614

2020年 7月 7日

便利な銀行振替、カード支払いをお勧めします

※8%対象 4400円



仙台市青葉区一番町1-16-5  
(裏面もご覧ください)



※軽減税率対象品目

【使途の内容等】

\*政務活動に係る情報収集の為

※出張については、出張記録簿を作成し添付する。

※その他の支出については、支出の内容や具体の品名等を記入する。(領収書等で確認できる場合は記入不要)

【按分による支出】 ※按分により充当する場合に記入する。

按分率(A) (        /        )        領収書等の金額(B) (        円)

按分による政務活動費の支出額(A) × (B)        円 (1円未満端数切り捨て)

【按分率が1/2を超える場合はその理由】

【使途項目】(該当する項目の□に✓をつける)

- 調査研究費     研修費     会議費     要請・陳情活動費     資料作成費
- 資料購入費     広報広聴費     人件費     事務所費     事務費

【支払者名】※領収書等で確認できる場合は記入不要

民主フォーラム仙台

【支出額(政務活動費充当額)】

4,000 円

※ 領収書その他の証拠書類の貼付欄(重ならないように貼付すること)

区域	発証No	お客様No
048	0011	038825

領 収 証

国分町3丁目7-1 仙台市役所 2F

仙台市議会 民主フォーラム仙台 御中

20年07月分

¥4,000

10%対象 0 (消費税 0)

2020年7月7日 (消費税額 ¥296)

8%対象 4,000 (消費税 296)

上記金額正に領収致しました。(価格には消費税が含まれております。)

商 品 名	数 量	金 額
日本経済新聞 ※	1	4000

※は軽減税率対象品目

ご購入料のお支払いは便利な口座振替  
で0120-7827-23

\* 毎度御購読ありがとうございます。  
お気付きの点が御座居ましたら下記  
までご連絡下さい。

日本経済新聞仙台中央専売所

所長 佐藤

〒980-0822

仙台市青葉区立町5番10号

TEL 223 - 7827

FAX 223 - 1270

【使途の内容等】

\*政務活動に係る情報収集の為

※出張については、出張記録簿を作成し添付する。

※その他の支出については、支出の内容や具体の品名等を記入する。(領収書等で確認できる場合は記入不要)

【按分による支出】 ※按分により充当する場合に記入する。

按分率(A) (        /        )        領収書等の金額(B) (        円)

按分による政務活動費の支出額(A) × (B)        円 (1円未満端数切り捨て)

【按分率が1/2を超える場合はその理由】



領収書等貼付用紙

整理番号 069

【使途項目】(該当する項目の□に✓をつける)

- 調査研究費     研修費     会議費     要請・陳情活動費     資料作成費
- 資料購入費     広報広聴費     人件費     事務所費     事務費

【支払者名】 ※領収書等で確認できる場合は記入不要

民主フォーラム仙台

【支出額(政務活動費充当額)】

3,093 円

※ 領収書その他の証拠書類の貼付欄(重ならないように貼付すること)

No. 43962 中央8区 319-  
 国分町3丁目 7-1  
 仙台市役所

領収証

ASA

民主フォーラム仙台 様

年月	購読銘柄	※軽減税率対象	部数	金額
2007	朝日新聞	※	1	3,093

2020年07月分

合計金額  
**3,093円**

8%対象 3,093円(内消費税 229円)  
 10%対象 0円(内消費税 0円)

内消費税 229円  
 2020年7月27日

\* ASA仙台中央 \*  
 仙台市青葉区中央4-4-5  
 フリーコール 0120-210-605

朝日新聞仙台中央販売株式会社  
 仙台市青葉区中央四丁目4番5号  
 TEL (代) 223-2554

朝日新聞  
 仙台中央  
 株式会社  
 印式中央

毎度ご購入ありがとうございます。上記金額正に領収致しました。領収金額には消費税が含まれています。個人情報取り扱いについては裏面をご確認ください。

【使途の内容等】

\*政務活動に係る情報収集の為

※出張については、出張記録簿を作成し添付する。

※その他の支出については、支出の内容や具体的品名等を記入する。(領収書等で確認できる場合は記入不要)

【按分による支出】 ※按分により充当する場合に記入する。

按分率(A) (        /        )        領収書等の金額(B) (        円)

按分による政務活動費の支出額(A) × (B)        円 (1円未満端数切り捨て)

【按分率が1/2を超える場合はその理由】

領収書等貼付用紙

整理番号 070

【使途項目】(該当する項目の□に✓をつける)

- 調査研究費    研修費    会議費    要請・陳情活動費    資料作成費
- 資料購入費    広報広聴費    人件費    事務所費    事務費

【支払者名】 ※領収書等で確認できる場合は記入不要

民主フォーラム仙台

【支出額(政務活動費充当額)】

4,400 円

※ 領収書その他の証拠書類の貼付欄(重ならないように貼付すること)

領 収 証

2020年 7月分

仙台市青葉区国分町  
3-7-1 仙台市役所 議会棟

民主フォーラム仙台 様

銘柄	部数	金額
河北新報 ※	1	4,400

合 計	
	4,400 円

内消費税 326 円  
上記正に領収しました。

上 杉 支 店    TEL 022-222-2844

2020年 7月27日

※8%対象 4400円



河北仙販

仙台市青葉区一番町1-16-5  
(裏面もご覧ください)



※軽減税率対象品目

【使途の内容等】

\*政務活動に係る情報収集の為

※出張については、出張記録簿を作成し添付する。

※その他の支出については、支出の内容や具体の品名等を記入する。(領収書等で確認できる場合は記入不要)

【按分による支出】 ※按分により充当する場合に記入する。

按分率(A) (        /        )        領収書等の金額(B) (        円)

按分による政務活動費の支出額(A) × (B)        円 (1円未満端数切り捨て)

【按分率が1/2を超える場合はその理由】

領収書等貼付用紙

整理番号 071

【使途項目】(該当する項目の□に✓をつける)

- 調査研究費    研修費    会議費    要請・陳情活動費    資料作成費
- 資料購入費    広報広聴費    人件費    事務所費    事務費

【支払者名】 ※領収書等で確認できる場合は記入不要

佐藤わか子

【支出額(政務活動費充当額)】

4,400 円

※ 領収書その他の証拠書類の貼付欄(重ならないように貼付すること)

領 収 証

2020年 7月分

仙台市青葉区国見  
6-15-10

佐藤 わか子 様

銘柄	部数	金額
河北新報 ※	1	4,400

合 計	
4,400 円	
内消費税 326 円	
上記正に領収しました。	

国見支店 TEL 022-279-8154

2020年7月28日

お支払いはクレジットカード払いが大変便利です

※8%対象 4400円



河北仙販

仙台市青葉区一番町1-16-5  
(裏面もご確認ください)



※軽減税率対象品目

【使途の内容等】

※出張については、出張記録簿を作成し添付する。

※その他の支出については、支出の内容や具体の品名等を記入する。(領収書等で確認できる場合は記入不要)

【按分による支出】 ※按分により充当する場合に記入する。

按分率(A) (        /        )        領収書等の金額(B) (        円)

按分による政務活動費の支出額(A) × (B)        円 (1円未満端数切り捨て)

【按分率が1/2を超える場合はその理由】

【使途項目】(該当する項目の□に✓をつける)

- 調査研究費    研修費    会議費    要請・陳情活動費    資料作成費
- 資料購入費    広報広聴費    人件費    事務所費    事務費

【支払者名】 ※領収書等で確認できる場合は記入不要

民主フォーラム仙台

【支出額(政務活動費充当額)】

3,400 円

※ 領収書その他の証拠書類の貼付欄(重ならないように貼付すること)

### 領収書

区域121 全戸0137 お問合せNo 22844

お名前 民主フォーラム仙台 様

国分町3丁目7-1

2年7月分 振替

品名	部数	金額	備考
読売新聞	1	3,400	◇左記の通り領収しました
合計	3,400	円	領収日 2年7月28日

※は軽減税率 (10.0%対象 0円) (8.0%対象 3,400円)



(株)アプリーヨミウリ 仙台中央  
 青葉区中央2丁目7-18  
 TEL 223-2362 FAX 267-1751

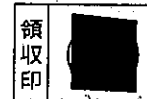

※裏面もあわせて内容を十分お読みください。

【使途の内容等】

\*政務活動に係る情報収集の為

※出張については、出張記録簿を作成し添付する。

※その他の支出については、支出の内容や具体の品名等を記入する。(領収書等で確認できる場合は記入不要)

【按分による支出】 ※按分により充当する場合に記入する。

按分率(A) (        /        )        領収書等の金額(B) (        円)

按分による政務活動費の支出額(A) × (B)        円 (1円未満端数切り捨て)

【按分率が1/2を超える場合はその理由】

領収書等貼付用紙

整理番号 073

【使途項目】(該当する項目の□に✓をつける)

- 調査研究費     研修費     会議費     要請・陳情活動費     資料作成費
- 資料購入費     広報広聴費     人件費     事務所費     事務費

【支払者名】 ※領収書等で確認できる場合は記入不要

郷古正太郎

【支出額(政務活動費充当額)】

1,887 円

※ 領収書その他の証拠書類の貼付欄

新聞購読料 領収証

郷古 正太郎 様

ご購入ありがとうございます。  
下記金額を正に領収いたしました。

2020年7月分

領収日 7月29日

領収金額 ¥1,887

品名	定価(税込)	部数	金額

その他購読料等 領収証

品名	定価(税込)	部数	金額
公明新聞※	1,887	1	1,887

※は軽減税率対象品目です。 (10%対象 0)  
(8%対象 1,887)

【使途の内容等】

\*政務活動に係る情報収集の為

販売店 西山 勝穂  
住所 仙台市青葉区錦ヶ丘1-34-6  
TEL 022-302-3361 FAX 022-302-3362

お申込No. 04033-28142(201)



※出張については、出張記録簿を作成し添付する。

※その他の支出については、支出の内容や具体の品名等を記入する。(領収書等で確認できる場合は記入不要)

【按分による支出】 ※按分により充当する場合に記入する。

按分率(A) (        /        )        領収書等の金額(B) (        円)

按分による政務活動費の支出額(A) × (B)        円 (1円未満端数切り捨て)

【按分率が1/2を超える場合はその理由】

領収書等貼付用紙

整理番号 074

【使途項目】(該当する項目の□に✓をつける)

- 調査研究費    研修費    会議費    要請・陳情活動費    資料作成費
- 資料購入費    広報広聴費    人件費    事務所費    事務費

【支払者名】 ※領収書等で確認できる場合は記入不要

佐藤わか子

【支出額(政務活動費充当額)】

930 円

※ 領収書その他の証拠書類の貼付欄(重ならないように貼付すること)

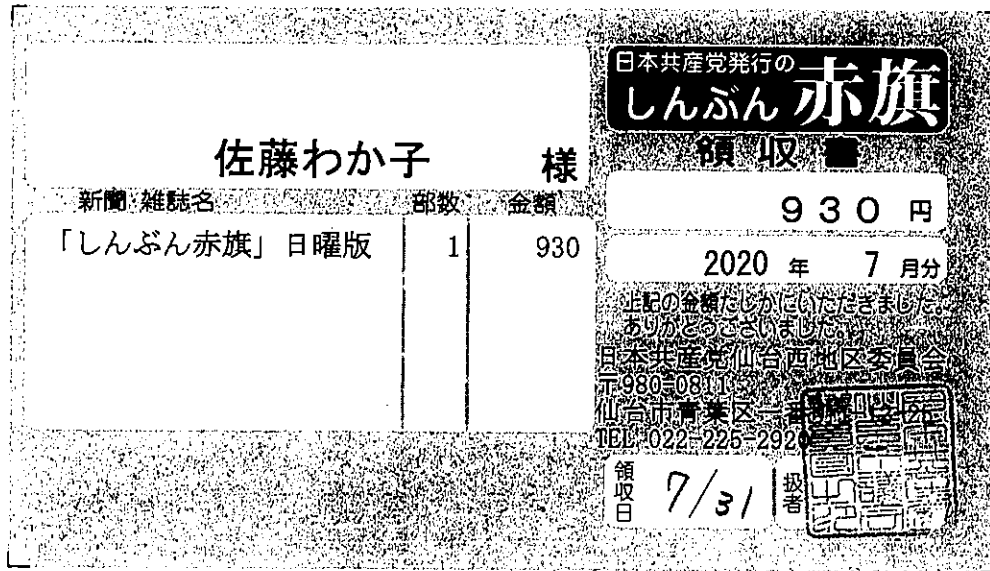

【使途の内容等】

\*政務活動に係る情報収集の為

※出張については、出張記録簿を作成し添付する。

※その他の支出については、支出の内容や具体の品名等を記入する。(領収書等で確認できる場合は記入不要)

【按分による支出】 ※按分により充当する場合に記入する。

按分率(A) (        /        )        領収書等の金額(B) (        円)

按分による政務活動費の支出額(A) × (B)        円 (1円未満端数切り捨て)

【按分率が1/2を超える場合はその理由】

領収書等貼付用紙

整理番号 075

【使途項目】(該当する項目の□に✓をつける)

- 調査研究費     研修費     会議費     要請・陳情活動費     資料作成費
- 資料購入費     広報広聴費     人件費     事務所費     事務費

【支払者名】 ※領収書等で確認できる場合は記入不要  
貞宗けんじ

【支出額(政務活動費充当額)】  
1,850 円

お支払い明細

ご利用ありがとうございます。2020年8月のお支払い明細は以下のとおりです。(金額は税込)

印刷

お支払い明細

2020年8月1日

貞宗 健司 様

日経ビジネス電子版セット  
8月分 サービス利用料

1,850円

合計

1,850円

上記金額は全てクレジットカード利用によるものです。

株式会社 日本経済新聞社

\*政務活動に係る情報収集の為

※出張については、出張記録簿を作成し添付する。

※その他の支出については、支出の内容や具体の品名等を記入する。(領収書等で確認できる場合は記入不要)

【按分による支出】 ※按分により充当する場合に記入する。

按分率(A) (        /        )        領収書等の金額(B) (        円 )

按分による政務活動費の支出額(A) × (B)        円 (1円未満端数切り捨て)

【按分率が1/2を超える場合はその理由】

【使途項目】(該当する項目の□に✓をつける)

- 調査研究費    研修費    会議費    要請・陳情活動費    資料作成費
- 資料購入費    広報広聴費    人件費    事務所費    事務費

【支払者名】 ※領収書等で確認できる場合は記入不要  
貞宗けんじ

【支出額(政務活動費充当額)】  
4,277 円

**お支払い明細**

ご利用ありがとうございます。2020年8月のお支払い明細は以下のとおりです。(金額は税込)

印刷

お支払い明細

2020年8月1日

貞宗 健司 様

日経電子版 8月分 サービス利用料

4,277円

**合計**

**4,277円**

上記金額は全てクレジットカード利用によるものです。

株式会社 日本経済新聞社

【使途の内容等】

\*政務活動に係る情報収集の為

※出張については、出張記録簿を作成し添付する。

※その他の支出については、支出の内容や具体の品名等を記入する。(領収書等で確認できる場合は記入不要)

【按分による支出】 ※按分により充当する場合に記入する。

按分率(A) (         /         )         領収書等の金額(B) (         円 )

按分による政務活動費の支出額(A) × (B)         円 (1円未満端数切り捨て)

【按分率が1/2を超える場合はその理由】



領収書等貼付用紙

整理番号 077

【使途項目】(該当する項目の□に✓をつける)

- 調査研究費    研修費    会議費    要請・陳情活動費    資料作成費
- 資料購入費    広報広聴費    人件費    事務所費    事務費

【支払者名】 ※領収書等で確認できる場合は記入不要

鈴木すみえ

【支出額(政務活動費充当額)】

1,887 円

※ 領収書その他の証拠書類の貼付欄

新聞購読料 領収証

鈴木 すみえ 様

ご購入ありがとうございます。  
下記金額を正に領収いたしました。

2020年7月分

領収日 8月3日

領収金額 ￥1,887

品名	定価(税込)	部数	金額

その他購読料等 領収証

品名	定価(税込)	部数	金額
公明新聞※	1,887	1	1,887

※は軽減税率対象品目です。

(10%対象 0)  
(8%対象 1,887)

【使途の内容等】

\*政務活動に係る情報収集の為

販売店 妹尾 秀浩  
住所 仙台市宮城野区田子3-20-20  
TEL 022-786-8601 FAX 022-786-8620

お申込No. 04032-36683(1547)



※出張については、出張記録簿を作成し添付する。

※その他の支出については、支出の内容や具体の品名等を記入する。(領収書等で確認できる場合は記入不要)

【按分による支出】 ※按分により充当する場合に記入する。

按分率(A) (        /        )        領収書等の金額(B) (        円)

按分による政務活動費の支出額(A) × (B)        円 (1円未満端数切り捨て)

【按分率が1/2を超える場合はその理由】

領収書等貼付用紙

整理番号 078

【使途項目】(該当する項目の□に✓をつける)

- 調査研究費    研修費    会議費    要請・陳情活動費    資料作成費
- 資料購入費    広報広聴費    人件費    事務所費    事務費

【支払者名】 ※領収書等で確認できる場合は記入不要

鈴木すみえ

【支出額(政務活動費充当額)】

4,427 円

※ 領収書その他の証拠書類の貼付欄(重ならないように貼付すること)

大友澄恵

日本共産党発行の  
**しんぶん赤旗**

領収書

4,427 円

新聞・雑誌名	部数	金額
日刊「しんぶん赤旗」	* 1	3,497
「しんぶん赤旗」日曜版	* 1	930

2020 年 7 月分

上記の金額たしかにいただきました。  
ありがとうございました。

宮城野区原町5-5-27  
日本共産党仙台東地区委員  
会 電話 022-253-7471

\*印は税率8%

領収日 8/3 扱者



【使途の内容等】

\*政務活動に係る情報収集の為

※出張については、出張記録簿を作成し添付する。

※その他の支出については、支出の内容や具体の品名等を記入する。(領収書等で確認できる場合は記入不要)

【按分による支出】 ※按分により充当する場合に記入する。

按分率(A) (        /        )        領収書等の金額(B) (        円)

按分による政務活動費の支出額(A) × (B)        円 (1円未満端数切り捨て)

【按分率が1/2を超える場合はその理由】

領収書等貼付用紙

整理番号 079

【使途項目】(該当する項目の□に✓をつける)

- 調査研究費     研修費     会議費     要請・陳情活動費     資料作成費
- 資料購入費     広報広聴費     人件費     事務所費     事務費

【支払者名】 ※領収書等で確認できる場合は記入不要

郷古正太郎

【支出額(政務活動費充当額)】

902 円

※ 領収書その他の証拠書類の貼付欄(重ならないように貼付すること)

領収書  
郷古正太郎様

領収日 2020年08月16日

領収書No. 00131205514

(伝票 No. 00131205514 )

¥ 9 0 2 -

(内 (10%) 税抜    ¥820-    消費税 10%    ¥82-)  
 (内 ( 8%) 税抜    ¥0-    消費税 8%    ¥0-)  
 上記消費税    82円を含みます  
 注) §は軽減税率 (8%) 適用商品

但し、

上記正に領収いたしました 扱者 [ ]  
 TSUTAYA ヤマ屋書店 仙台八幡店 022-217-9662  
 宮城県仙台市青葉区八幡3-1-50

【使途の内容等】

「地方議員は必要か・文春新書」NHKスペシャル取材班

\*現在の地方議員の役割と問題点を把握  
 ハラスメント実態調査データの為購入

※出張については、出張記録簿を作成し添付する。

※その他の支出については、支出の内容や具体の品名等を記入する。(領収書等で確認できる場合は記入不要)

【按分による支出】 ※按分により充当する場合に記入する。

按分率(A) (        /        )        領収書等の金額(B) (        円)

按分による政務活動費の支出額(A) × (B)        円 (1円未満端数切り捨て)

【按分率が1/2を超える場合はその理由】

領収書等貼付用紙

整理番号 080

【使途項目】(該当する項目の□に✓をつける)

- 調査研究費    研修費    会議費    要請・陳情活動費    資料作成費
- 資料購入費    広報広聴費    人件費    事務所費    事務費

【支払者名】 ※領収書等で確認できる場合は記入不要

郷古正太郎

【支出額(政務活動費充当額)】

3,400 円

※ 領収書その他の証拠書類の貼付欄(重ならないように貼付すること)

河北新報領収証

令和 2 年 8 月分

郷古正太郎 様 川平 3-47-21

河北新報

¥ 3,400

上記金額正に領収いたしました。 令和 2 年 8 月 24 日  
軽減税率対象 81-0961

店名 仙台市青葉区桜ヶ丘三丁目3番3号  
株式会社 河北仙販桜ヶ丘支店

仙台市青葉区桜ヶ丘三丁目3番3号 TEL 0278-7065 FAX 0278-7086

株式会社 河北仙販



【使途の内容等】

\*政務活動に係る情報収集の為

※出張については、出張記録簿を作成し添付する。

※その他の支出については、支出の内容や具体の品名等を記入する。(領収書等で確認できる場合は記入不要)

【按分による支出】 ※按分により充当する場合に記入する。

按分率(A) (        /        )        領収書等の金額(B) (        円)

按分による政務活動費の支出額(A) × (B)        円 (1円未満端数切り捨て)

【按分率が1/2を超える場合はその理由】

領収書等貼付用紙

整理番号 081

【使途項目】(該当する項目の□に✓をつける)

- 調査研究費    研修費    会議費    要請・陳情活動費    資料作成費
- 資料購入費    広報広聴費    人件費    事務所費    事務費

【支払者名】 ※領収書等で確認できる場合は記入不要

沼沢しんや

【支出額(政務活動費充当額)】

3,400 円

※ 領収書その他の証拠書類の貼付欄(重ならないように貼付すること)

領 収 証

2020年 8月分

仙台市太白区東郡山  
2-1-2

沼澤 しんや 様

銘 柄	部 数	金 額
河北朝刊 ※	1	3,400

合 計	
3,400 円	

内消費税 252 円  
上記正に領収しました。

郡 山 支 店    TEL 022-248-0315

2 年 8 月 2 日

お支払いはクレジット支払いが便利です。

※8%対象 3400円

 **河北仙販** 仙台市青葉区一番町1-16-5  
(裏面もご覧ください)



※軽減税率対象品目

【使途の内容等】

\*政務活動に係る情報収集の為

※出張については、出張記録簿を作成し添付する。

※その他の支出については、支出の内容や具体の品名等を記入する。(領収書等で確認できる場合は記入不要)

【按分による支出】 ※按分により充当する場合に記入する。

按分率(A) (        /        )        領収書等の金額(B) (        円 )

按分による政務活動費の支出額(A) × (B)        円 (1円未満端数切り捨て)

【按分率が1/2を超える場合はその理由】

領収書等貼付用紙

整理番号 082

【使途項目】(該当する項目の□に✓をつける)

- 調査研究費     研修費     会議費     要請・陳情活動費     資料作成費
- 資料購入費     広報広聴費     人件費     事務所費     事務費

【支払者名】 ※領収書等で確認できる場合は記入不要

鈴木すみえ

【支出額(政務活動費充当額)】

3,400 円

※ 領収書その他の証拠書類の貼付欄(重ならないように貼付すること)

領 収 証

2020年 8月分

仙台市若林区三百人町  
96-2

鈴木 すみえ事務所 様

銘 柄	部 数	金 額
河北朝刊 ※	1	3,400

合 計
3,400 円

内消費税 252 円  
上記正に領収しました。

若 林 支 店    TEL 022-286-1187

2020年8月26日

購読中止のご連絡は毎月25日までにお願いします

※8%対象 3400円

 **河北仙販** 仙台市青葉区一番町1-16-5  
(裏面もご覧ください)



※軽減税率対象品目

【使途の内容等】

\*政務活動に係る情報収集の為

※出張については、出張記録簿を作成し添付する。

※その他の支出については、支出の内容や具体の品名等を記入する。(領収書等で確認できる場合は記入不要)

【按分による支出】 ※按分により充当する場合に記入する。

按分率(A) (        /        )        領収書等の金額(B) (        円)

按分による政務活動費の支出額(A) × (B)        円 (1円未満端数切り捨て)

【按分率が1/2を超える場合はその理由】

領収書等貼付用紙

整理番号 083

【使途項目】(該当する項目の□に✓をつける)

- 調査研究費    研修費    会議費    要請・陳情活動費    資料作成費
- 資料購入費    広報広聴費    人件費    事務所費    事務費

【支払者名】 ※領収書等で確認できる場合は記入不要

佐藤わか子

【支出額(政務活動費充当額)】

4,400 円

※ 領収書その他の証拠書類の貼付欄(重ならないように貼付すること)

領 収 証

2020年 8月分

仙台市青葉区国見  
6-15-10

佐藤 わか子 様

銘柄	部数	金額
河北新報 ※	1	4,400

合 計	
4,400 円	
内消費税 326 円	
上記正に領収しました。	

国 見 支 店 TEL 022-279-8154

2020年 8月 26日

お支払いはクレジットカード払いが大変便利です

※8%対象 4400円

 **河北仙販** 仙台市青葉区一番町1-16-5  
(裏面もご覧ください)



※軽減税率対象品目

【使途の内容等】

\*政務活動に係る情報収集の為

※出張については、出張記録簿を作成し添付する。

※その他の支出については、支出の内容や具体の品名等を記入する。(領収書等で確認できる場合は記入不要)

【按分による支出】 ※按分により充当する場合に記入する。

按分率(A) (        /        )        領収書等の金額(B) (        円 )

按分による政務活動費の支出額(A) × (B)        円 (1円未満端数切り捨て)

【按分率が1/2を超える場合はその理由】

【使途項目】(該当する項目の□に✓をつける)

- 調査研究費     研修費     会議費     要請・陳情活動費     資料作成費
- 資料購入費     広報広聴費     人件費     事務所費     事務費

【支払者名】※領収書等で確認できる場合は記入不要

村上千枝

【支出額(政務活動費充当額)】

4,400 円

※ 領収書その他の証拠書類の貼付欄(重ならないように貼付すること)

領 収 証

2020年 8月分

仙台市青葉区台原  
4-9-25

村上一彦様

銘柄	部数	金額
河北新報 ※	1	4,400

合 計	
4,400 円	
内消費税 326 円	
上記正に領収しました。	

台原支店 TEL 022-234-3614

2020年 8月 26日

便利な自動振替、カード支払等をお勧めします

※8%対象 4400円



河北仙販

仙台市青葉区一番町1-16-5  
(裏面もご覧ください)



※軽減税率対象品目

【使途の内容等】

\*政務活動に係る情報収集の為

※出張については、出張記録簿を作成し添付する。

※その他の支出については、支出の内容や具体の品名等を記入する。(領収書等で確認できる場合は記入不要)

【按分による支出】 ※按分により充当する場合に記入する。

按分率(A) (        /        )        領収書等の金額(B) (        円)

按分による政務活動費の支出額(A) × (B)        円 (1円未満端数切り捨て)

【按分率が1/2を超える場合はその理由】



領収書等貼付用紙

整理番号 085

【使途項目】(該当する項目の□に✓をつける)

- 調査研究費    研修費    会議費    要請・陳情活動費    資料作成費
- 資料購入費    広報広聴費    人件費    事務所費    事務費

【支払者名】 ※領収書等で確認できる場合は記入不要

民主フォーラム仙台

【支出額(政務活動費充当額)】

4,000 円

※ 領収書その他の証拠書類の貼付欄(重ならないように貼付すること)

区域	発証No	お客機No
048	0011	038825

領 収 証

国分町3丁目 7-1 仙台市役所 2F

仙台市議会 民主フォーラム仙台 御中

20年08月分

¥4,000

10%対象 0 (消費税 0)

2020年 8月26日

(消費税額 ¥296)

8%対象 4,000 (消費税 296)

上記金額正に領収致しました。(価格には消費税が含まれております。)

\*毎度御購読ありがとうございます。お気付きの点が御座居ましたら下記までご連絡下さい。

商 品 名	数 量	金 額
日本経済新聞 ※	1	4000

日本経済新聞仙台中央専売所

所長 佐藤

〒980-0822

仙台市青葉区立町5番10号

TEL 2 2 3 - 7 8 2 7

FAX 2 2 3 - 1 2 7 0

※は軽減税率対象品目

ご購読料のお支払いは便利な口座振替で0120-7827-23

【使途の内容等】

\*政務活動に係る情報収集の為

※出張については、出張記録簿を作成し添付する。

※その他の支出については、支出の内容や具体の品名等を記入する。(領収書等で確認できる場合は記入不要)

【按分による支出】 ※按分により充当する場合に記入する。

按分率(A) (        /        )        領収書等の金額(B) (        円)

按分による政務活動費の支出額(A) × (B)        円 (1円未満端数切り捨て)

【按分率が1/2を超える場合はその理由】

領収書等貼付用紙

整理番号 086

【使途項目】(該当する項目の□に✓をつける)

- 調査研究費    研修費    会議費    要請・陳情活動費    資料作成費
- 資料購入費    広報広聴費    人件費    事務所費    事務費

【支払者名】 ※領収書等で確認できる場合は記入不要

民主フォーラム仙台

【支出額(政務活動費充当額)】

3,093 円

※ 領収書その他の証拠書類の貼付欄(重ならないように貼付すること)

No. 43962 中央8区 319-  
 国分町3丁目 7-1  
 仙台市役所

領収証

ASA

民主フォーラム仙台 様

年月	購読銘柄	※軽減税率対象	部数	金額
2008	朝日新聞	※	1	3,093

2020年08月分

合計金額  
**3,093円**

8%対象 3,093円(内消費税 229円)  
 10%対象 0円(内消費税 0円)

内消費税 229円  
 2020年 8月 26日

\* ASA仙台中央 \*  
 仙台市青葉区中央4-4-5  
 〒980-0001 0120-210-605

朝日新聞仙台中央販売株式会社  
 仙台市青葉区中央四丁目4番5号  
 TEL (代) 223-2554

朝日新聞  
 株式会社  
 中央販売  
 印式中央

毎度ご購読有難うございます。上記金額正に領収致しました。領収金額には消費税が含まれています。個人情報取り扱いについては裏面をご確認ください。

【使途の内容等】

\*政務活動に係る情報収集の為

※出張については、出張記録簿を作成し添付する。

※その他の支出については、支出の内容や具体の品名等を記入する。(領収書等で確認できる場合は記入不要)

【按分による支出】 ※按分により充当する場合に記入する。

按分率(A) (        /        )        領収書等の金額(B) (        円)

按分による政務活動費の支出額(A) × (B)        円 (1円未満端数切り捨て)

【按分率が1/2を超える場合はその理由】

領収書等貼付用紙

整理番号 087

【使途項目】(該当する項目の□に✓をつける)

- 調査研究費     研修費     会議費     要請・陳情活動費     資料作成費
- 資料購入費     広報広聴費     人件費     事務所費     事務費

【支払者名】 ※領収書等で確認できる場合は記入不要

民主フォーラム仙台

【支出額(政務活動費充当額)】

4,400 円

※ 領収書その他の証拠書類の貼付欄(重ならないように貼付すること)

領 収 証

2020年 8月分

仙台市青葉区国分町  
3-7-1 仙台市役所 議会棟

民主フォーラム仙台 様

銘柄	部数	金額
河北新報 ※	1	4,400

合 計
4,400 円

内消費税 326 円  
上記正に領収しました。

上 杉 支 店      TEL 022-222-2844

2020年 8月26日

※8%対象 4400円



河北仙販

仙台市青葉区一番町1-16-5  
(裏面もご覧ください)



※軽減税率対象品目

【使途の内容等】

\*政務活動に係る情報収集の為

※出張については、出張記録簿を作成し添付する。

※その他の支出については、支出の内容や具体の品名等を記入する。(領収書等で確認できる場合は記入不要)

【按分による支出】 ※按分により充当する場合に記入する。

按分率(A) (      /      )      領収書等の金額(B) (      円)

按分による政務活動費の支出額(A) × (B)      円 (1円未満端数切り捨て)

【按分率が1/2を超える場合はその理由】

領収書等貼付用紙

整理番号 038

【使途項目】(該当する項目の□に✓をつける)

- 調査研究費    研修費    会議費    要請・陳情活動費    資料作成費
- 資料購入費    広報広聴費    人件費    事務所費    事務費

【支払者名】 ※領収書等で確認できる場合は記入不要

郷古正太郎

【支出額(政務活動費充当額)】

1,887 円

※ 領収書その他の証拠書類の貼付欄

新聞購読料 領収証

郷古 正太郎 様

ご購入ありがとうございます。  
下記金額を正に領収いたしました。

2020年8月分

領収日 8月27日

領収金額 ￥1,887

品名	定価(税込)	数量	金額

その他購読料等 領収証

品名	定価(税込)	数量	金額
公明新聞※	1,887	1	1,887

※は軽減税率対象品目です。

(10%対象 0)  
(8%対象 1,887)

【使途の内容等】

\*政務活動に係る情報収集の為

販売店 西山 勝稔  
住所 仙台市青葉区錦ヶ丘1-34-6  
TEL 022-302-3361 FAX 022-302-3362

お申込No. 04033-28142(725)



※出張については、出張記録簿を作成し添付する。

※その他の支出については、支出の内容や具体の品名等を記入する。(領収書等で確認できる場合は記入不要)

【按分による支出】 ※按分により充当する場合に記入する。

按分率(A) (        /        )        領収書等の金額(B) (        円)

按分による政務活動費の支出額(A) × (B)        円 (1円未満端数切り捨て)

【按分率が1/2を超える場合はその理由】

領収書等貼付用紙

整理番号 089

【使途項目】(該当する項目の□に✓をつける)

- 調査研究費    研修費    会議費    要請・陳情活動費    資料作成費
- 資料購入費    広報広聴費    人件費    事務所費    事務費

【支払者名】 ※領収書等で確認できる場合は記入不要  
鈴木すみえ

【支出額(政務活動費充当額)】  
3,400 円

※ 領収書その他の証拠書類の貼付欄(重ならないように貼付すること)

領収書

区域115 全戸0049 お問合せNo37401

お名前 鈴木すみえ事務所 様  
三百人町96-2

02年 8月分

品名	部数	金額
1 読売新聞	1	3,400
2		
3		
合計	3,400円	

◇左記の通り領収しました

領収日 2年 8月 8日

※軽減税率  
(10.0%対象 0円)  
(8.0%対象 3,400円)



(株)アプリーヨミウリ 仙台中央  
青葉区中央2丁目7-18  
TEL 223-2362 FAX 267-1751



※裏面もあわせて内容を十分お読みください。

【使途の内容等】

\*政務活動に係る情報収集の為

※出張については、出張記録簿を作成し添付する。

※その他の支出については、支出の内容や具体の品名等を記入する。(領収書等で確認できる場合は記入不要)

【按分による支出】 ※按分により充当する場合に記入する。

按分率(A) (        /        )        領収書等の金額(B) (        円)

按分による政務活動費の支出額(A) × (B)        円 (1円未満端数切り捨て)

【按分率が1/2を超える場合はその理由】

領収書等貼付用紙

整理番号 090

【使途項目】(該当する項目の□に✓をつける)

- 調査研究費    研修費    会議費    要請・陳情活動費    資料作成費
- 資料購入費    広報広聴費    人件費    事務所費    事務費

【支払者名】 ※領収書等で確認できる場合は記入不要

民主フォーラム仙台

【支出額(政務活動費充当額)】

3,400 円

※ 領収書その他の証拠書類の貼付欄(重ならないように貼付すること)

領収書

区域121 全戸0137 お問合せNo 22844

お名前 民主フォーラム仙台 様

国分町3丁目7-1

2年 8月分 振替

品名	部数	金額	備考
読売新聞	1	3,400	◇左記の通り領収しました
合計	3,400円		領収日 2年 8月 28日

※は軽減税率 (10.0%対象 0円) (8.0%対象 3,400円)



(株)アプリーヨミウリ 仙台中央  
青葉区中央2丁目7-18  
TEL 223-2362 FAX 267-1751

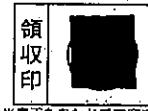

※裏面もあわせて内容を十分お読みください。

【使途の内容等】

\*政務活動に係る情報収集の為

※出張については、出張記録簿を作成し添付する。

※その他の支出については、支出の内容や具体の品名等を記入する。(領収書等で確認できる場合は記入不要)

【按分による支出】 ※按分により充当する場合に記入する。

按分率(A) (        /        )        領収書等の金額(B) (        円)

按分による政務活動費の支出額(A) × (B)        円 (1円未満端数切り捨て)

【按分率が1/2を超える場合はその理由】

領収書等貼付用紙

整理番号 091

【使途項目】(該当する項目の□に✓をつける)

- 調査研究費     研修費     会議費     要請・陳情活動費     資料作成費
- 資料購入費     広報広聴費     人件費     事務所費     事務費

【支払者名】 ※領収書等で確認できる場合は記入不要

鈴木すみえ

【支出額(政務活動費充当額)】

3,497 円

※ 領収書その他の証拠書類の貼付欄(重ならないように貼付すること)

大友澄恵

新聞・雑誌名  
日刊「しんぶん赤旗」

部数    金額  
\* 1    3,497

日本共産党発行の  
**しんぶん赤旗**

領収書

3,497 円

2020 年 8 月分

上記の金額たしかにいただきました。  
ありがとうございました。

宮城野区原町5-5-27  
日本共産党仙台東地区委員会  
電話 022-253-7471

\*印は税率8%

領収日

8/29

扱者



【使途の内容等】

\*政務活動に係る情報収集の為

※出張については、出張記録簿を作成し添付する。

※その他の支出については、支出の内容や具体の品名等を記入する。(領収書等で確認できる場合は記入不要)

【按分による支出】 ※按分により充当する場合に記入する。

按分率(A) (        /        )        領収書等の金額(B) (        円)

按分による政務活動費の支出額(A) × (B)        円 (1円未満端数切り捨て)

【按分率が1/2を超える場合はその理由】

領収書等貼付用紙

整理番号 092

【使途項目】(該当する項目の□に✓をつける)

- 調査研究費    研修費    会議費    要請・陳情活動費    資料作成費
- 資料購入費    広報広聴費    人件費    事務所費    事務費

【支払者名】 ※領収書等で確認できる場合は記入不要

鈴木すみえ

【支出額(政務活動費充当額)】

1,887 円

※ 領収書その他の証拠書類の貼付欄

新聞購読料 領 収 証

鈴木 すみえ 様

ご購入ありがとうございます。  
下記金額を正に領収いたしました。

2020年8月分

領収日 8月3日

領収金額 ¥1,887

品名	定価(税込)	部数	金額

その他購読料等 領 収 証

品名	定価(税込)	部数	金額
公明新聞※	1,887	1	1,887

※は軽減税率対象品目です。

(10%対象 0)  
(8%対象 1,887)

【使途の内容等】

\*政務活動に係る情報収集の為

販売店 妹尾 秀浩  
住所 仙台市宮城野区田子3-20-20  
TEL 022-786-8601 FAX 022-786-8620

お申込No. 04032-36683(1547)



※出張については、出張記録簿を作成し添付する。

※その他の支出については、支出の内容や具体の品名等を記入する。(領収書等で確認できる場合は記入不要)

【按分による支出】 ※按分により充当する場合に記入する。

按分率(A) (        /        )        領収書等の金額(B) (        円)

按分による政務活動費の支出額(A) × (B)        円 (1円未満端数切り捨て)

【按分率が1/2を超える場合はその理由】



【使途項目】(該当する項目の□に✓をつける)

- 調査研究費     研修費     会議費     要請・陳情活動費     資料作成費
- 資料購入費     広報広聴費     人件費     事務所費     事務費

【支払者名】 ※領収書等で確認できる場合は記入不要

貞宗けんじ

【支出額(政務活動費充当額)】

4,277 円

お支払い明細

ご利用ありがとうございます。2020年9月のお支払い明細は以下のとおりです。(金額は税込)

印刷

お支払い明細

2020年9月1日

貞宗 健司 様

日経電子版 9月分 サービス利用料

4,277円

合計

4,277円

上記金額は全てクレジットカード利用によるものです。

株式会社 日本経済新聞社

【使途の内容等】

\*政務活動に係る情報収集の為

※出張については、出張記録簿を作成し添付する。

※その他の支出については、支出の内容や具体の品名等を記入する。(領収書等で確認できる場合は記入不要)

【按分による支出】 ※按分により充当する場合に記入する。

按分率(A) (        /        )        領収書等の金額(B) (        円)

按分による政務活動費の支出額(A) × (B)        円 (1円未満端数切り捨て)

【按分率が1/2を超える場合はその理由】

【使途項目】(該当する項目の□に✓をつける)

- 調査研究費     研修費     会議費     要請・陳情活動費     資料作成費
- 資料購入費     広報広聴費     人件費     事務所費     事務費

【支払者名】 ※領収書等で確認できる場合は記入不要  
貞宗けんじ

【支出額(政務活動費充当額)】  
1,850 円

**お支払い明細**

ご利用ありがとうございます。2020年9月のお支払い明細は以下のとおりです。(金額は税込)

印刷

お支払い明細

2020年9月1日

貞宗 健司 様

日経ビジネス電子版セット

1,850円

9月分 サービス利用料

**合計**

**1,850円**

上記金額は全てクレジットカード利用によるものです。

株式会社 日本経済新聞社

\*政務活動に係る情報収集の為

※出張については、出張記録簿を作成し添付する。

※その他の支出については、支出の内容や具体の品名等を記入する。(領収書等で確認できる場合は記入不要)

【按分による支出】 ※按分により充当する場合に記入する。

按分率(A) (        /        )        領収書等の金額(B) (        円 )

按分による政務活動費の支出額(A) × (B)        円 (1円未満端数切り捨て)

【按分率が1/2を超える場合はその理由】

領収書等貼付用紙

整理番号 095

【使途項目】(該当する項目の□に✓をつける)

- 調査研究費     研修費     会議費     要請・陳情活動費     資料作成費
- 資料購入費     広報広聴費     人件費     事務所費     事務費

【支払者名】 ※領収書等で確認できる場合は記入不要

細野たかし

【支出額(政務活動費充当額)】

39,160 円

※ 領収書その他の証拠書類の貼付欄

振替払込請求書兼受領証

* 口座記号番号	0	0	1	0	0	6	* 通常払込料金加入者負担	
* 加入者番号	3 4 7 4 9							
* 加入者名	イマジ出版株式会社							
* 金額	千	百	十	万	千	百	十	円
		¥	3	9	1	6	0	
* ご依頼人	宮城県仙台市泉区館4-38-10							
* 料金	細野 敬士 様							
* 備考	日 附 印 02-09-08 泉館郵便局  (81346 ) N94130004							

記載事項を訂正した場合は、その箇所に訂正印を押してください。

この受領証は、大切に保管してください。

【使途の内容等】

D-file 年間購読料(2020.7-2021.3月分)  
\*全国の自治体の先進事情例の情報収集の為

※出張については、出張記録簿を作成し添付する。

※その他の支出については、支出の内容や具体的品名等を記入する。(領収書等で確認できる場合は記入不要)

【按分による支出】 ※按分により充当する場合に記入する。

按分率(A) (            /            )            領収書等の金額(B) (            円 )  
按分による政務活動費の支出額(A) × (B)            円 (1円未満端数切り捨て)

【按分率が1/2を超える場合はその理由】

領収書等貼付用紙

整理番号 096

【使途項目】(該当する項目の□に✓をつける)

- 調査研究費    研修費    会議費    要請・陳情活動費    資料作成費
- 資料購入費    広報広聴費    人件費    事務所費    事務費

【支払者名】 ※領収書等で確認できる場合は記入不要

郷古正太郎

【支出額(政務活動費充当額)】

3,400 円

※ 領収書その他の証拠書類の貼付欄(重ならないように貼付すること)

河北新報領収証

令和 2 年 9 月分

郷古正太郎様

河北新報

¥ 3,400

上記金額正に領収いたしました。 令和 2 年 9 月 24 日  
軽減税率対象

店名 桜ヶ丘 ☎ 278-7065

仙台市青葉区一番町一丁目16

株式会社 河北仙販



【使途の内容等】

\*政務活動に係る情報収集の為

※出張については、出張記録簿を作成し添付する。

※その他の支出については、支出の内容や具体の品名等を記入する。(領収書等で確認できる場合は記入不要)

【按分による支出】 ※按分により充当する場合に記入する。

按分率(A) (        /        )        領収書等の金額(B) (        円)

按分による政務活動費の支出額(A) × (B)        円 (1円未満端数切り捨て)

【按分率が1/2を超える場合はその理由】

【使途項目】(該当する項目の□に✓をつける)

- 調査研究費    研修費    会議費    要請・陳情活動費    資料作成費
- 資料購入費    広報広聴費    人件費    事務所費    事務費

【支払者名】 ※領収書等で確認できる場合は記入不要

鈴木すみえ

【支出額(政務活動費充当額)】

3,400 円

※ 領収書その他の証拠書類の貼付欄(重ならないように貼付すること)

### 領収書

区域115 全戸0049 お問合せNo.37401

お名前 鈴木すみえ事務所 様  
三百人町96-2

02年 9月分

部数	金額	左記の通り領収しました
1	3,400	読売新聞
2		
3		
合計		3,400円
※ほら減税率		10.0%対象 8.0%対象

領収日 2年9月25日



(株)アプリーヨミウリ 仙台中央  
青葉区中央2丁目7-18  
TEL 223-2362 FAX 267-1751

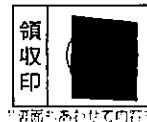

【使途の内容等】

\*政務活動に係る情報収集の為

※出張については、出張記録簿を作成し添付する。

※その他の支出については、支出の内容や具体の品名等を記入する。(領収書等で確認できる場合は記入不要)

【按分による支出】 ※按分により充当する場合に記入する。

按分率(A) (        /        )        領収書等の金額(B) (        円)

按分による政務活動費の支出額(A) × (B)        円 (1円未満端数切り捨て)

【按分率が1/2を超える場合はその理由】

領収書等貼付用紙

整理番号 098

【使途項目】(該当する項目の□に✓をつける)	
<input type="checkbox"/> 調査研究費	<input type="checkbox"/> 研修費
<input type="checkbox"/> 会議費	<input type="checkbox"/> 要請・陳情活動費
<input checked="" type="checkbox"/> 資料購入費	<input type="checkbox"/> 資料作成費
<input type="checkbox"/> 広報広聴費	<input type="checkbox"/> 人件費
<input type="checkbox"/> 事務所費	<input type="checkbox"/> 事務費
【支払者名】 ※領収書等で確認できる場合は記入不要 鈴木すみえ	【支出額(政務活動費充当額)】 990 円

領収書	No. _____
鈴木 すみえ 様	
金額	¥990
但 1女のしんぶん 2020年7月~9月分として	
2020年 9月 25日	
上記正に領収いたしました	
I 女性会議仙台支部	

【使途の内容等】
*政務活動に係る情報収集の為
※出張については、出張記録簿を作成し添付する。 ※その他の支出については、支出の内容や具体の品名等を記入する。(領収書等で確認できる場合は記入不要)
【按分による支出】 ※按分により充当する場合に記入する。
按分率(A) (        /        )        領収書等の金額(B) (        円)
按分による政務活動費の支出額(A) × (B)        円 (1円未満端数切り捨て)
【按分率が1/2を超える場合はその理由】

領収書等貼付用紙

整理番号 099

【使途項目】(該当する項目の□に✓をつける)	
<input type="checkbox"/> 調査研究費	<input type="checkbox"/> 研修費
<input type="checkbox"/> 会議費	<input type="checkbox"/> 要請・陳情活動費
<input checked="" type="checkbox"/> 資料購入費	<input type="checkbox"/> 資料作成費
<input type="checkbox"/> 広報広聴費	<input type="checkbox"/> 事務所費
<input type="checkbox"/> 人件費	<input type="checkbox"/> 事務費
【支払者名】 ※領収書等で確認できる場合は記入不要 鈴木すみえ	【支出額(政務活動費充当額)】 1,000 円

領 収 書

鈴木すみえ

御中

No.

発行日 2020年 9月26日



但し 書籍代 として 「地区から消しこぼし」  
上記正に領収いたしました。

〒

〒980-0014 仙台市青葉区本町2-1-29  
仙台北町ホジマビル4F

宮城県保険医協会

電話 022(265)1667 代

TEL :

内 訳

税抜金額 ¥

消費税額 ¥

印 収  
紙 人

\*政務活動に役立てるため 原簿事故による避難者の声聞く

※出張については、出張記録簿を作成し添付する。

※その他の支出については、支出の内容や具体的品名等を記入する。(領収書等で確認できる場合は記入不要)

【按分による支出】 ※按分により充当する場合に記入する。

按分率(A) ( / ) 領収書等の金額(B) ( 円 )

按分による政務活動費の支出額(A) × (B) 円 (1円未満端数切り捨て)

【按分率が1/2を超える場合はその理由】

領収書等貼付用紙

整理番号 100

【使途項目】(該当する項目の□に✓をつける)

- 調査研究費     研修費     会議費     要請・陳情活動費     資料作成費
- 資料購入費     広報広聴費     人件費     事務所費     事務費

【支払者名】※領収書等で確認できる場合は記入不要

沼沢しんや

【支出額(政務活動費充当額)】

3,400 円

※ 領収書その他の証拠書類の貼付欄(重ならないように貼付すること)

領 収 証

2020年 9月分

仙台市太白区東郡山  
2-1-2

沼澤 しんや 様

銘柄	部数	金額
河北朝刊 ※	1	3,400

合 計
3,400 円

内消費税 252 円  
上記正に領収しました。

郡 山 支店    TEL 022-248-0315

2年 9月 26日

お支払いはクレジット支払いが便利です

※8%対象 3400円



河北仙販

仙台市青葉区一番町1-16-5  
(裏面もご覧ください)



※軽減税率対象品目

【使途の内容等】

\*政務活動に係る情報収集の為

※出張については、出張記録簿を作成し添付する。

※その他の支出については、支出の内容や具体の品名等を記入する。(領収書等で確認できる場合は記入不要)

【按分による支出】 ※按分により充当する場合に記入する。

按分率(A) (       /       )       領収書等の金額(B) (       円)

按分による政務活動費の支出額(A) × (B)       円 (1円未満端数切り捨て)

【按分率が1/2を超える場合はその理由】



領収書等貼付用紙

整理番号 101

【使途項目】(該当する項目の□に✓をつける)

- 調査研究費     研修費     会議費     要請・陳情活動費     資料作成費
- 資料購入費     広報広聴費     人件費     事務所費     事務費

【支払者名】 ※領収書等で確認できる場合は記入不要

佐藤わか子

【支出額(政務活動費充当額)】

4,400 円

※ 領収書その他の証拠書類の貼付欄(重ならないように貼付すること)

領 収 証

2020年 9月分

仙台市青葉区国見  
6-15-10

佐藤 わか子 様

銘柄	部数	金額
河北新報 ※	1	4,400

合 計
4,400 円

内消費税 326 円  
上記正に領収しました。

国 見 支 店    TEL 022-279-8154

2020年 9月 28日

お支払いはクレジットカード払いが大変便利です

※8%対象 4400円

 **河北仙販** 仙台市青葉区一番町1-15-5  
(裏面もご覧ください)



※軽減税率対象品目

【使途の内容等】

\*政務活動に係る情報収集

※出張については、出張記録簿を作成し添付する。

※その他の支出については、支出の内容や具体の品名等を記入する。(領収書等で確認できる場合は記入不要)

【按分による支出】 ※按分により充当する場合に記入する。

按分率(A) (        /        )        領収書等の金額(B) (        円)

按分による政務活動費の支出額(A) × (B)        円 (1円未満端数切り捨て)

【按分率が1/2を超える場合はその理由】

領収書等貼付用紙

整理番号 102

【使途項目】(該当する項目の□に✓をつける)

- 調査研究費    研修費    会議費    要請・陳情活動費    資料作成費
- 資料購入費    広報広聴費    人件費    事務所費    事務費

【支払者名】 ※領収書等で確認できる場合は記入不要

村上千枝様

【支出額(政務活動費充当額)】

4,400 円

※ 領収書その他の証拠書類の貼付欄(重ならないように貼付すること)

領 収 証

2020年 9月分

仙台市青葉区台原  
4-9-25

村上一彦様

銘柄	部数	金額
河北新報 ※	1	4,400

合計	
4,400 円	
内消費税 326 円	
上記正に領収しました。	

台原支店 TEL 022-234-3614

2020年9月28日

便利な自動振替、カード支払い等をお勧めします

※8%対象 4400円



仙台市青葉区一番町1-16-5  
(裏面もご覧ください)



※軽減税率対象品目

【使途の内容等】

\*政務活動に係る情報収集の為

※出張については、出張記録簿を作成し添付する。

※その他の支出については、支出の内容や具体の品名等を記入する。(領収書等で確認できる場合は記入不要)

【按分による支出】 ※按分により充当する場合に記入する。

按分率(A) (         /         )         領収書等の金額(B) (         円 )

按分による政務活動費の支出額(A) × (B)         円 (1円未満端数切り捨て)

【按分率が1/2を超える場合はその理由】

領収書等貼付用紙

整理番号 103

【使途項目】(該当する項目の□に✓をつける)

- 調査研究費    研修費    会議費    要請・陳情活動費    資料作成費
- 資料購入費    広報広聴費    人件費    事務所費    事務費

【支払者名】※領収書等で確認できる場合は記入不要

民主フォーラム仙台

【支出額(政務活動費充当額)】

3,400 円

※ 領収書その他の証拠書類の貼付欄(重ならないように貼付すること)

領収書

区域121 全戸0137 お問合せNo 22844

お名前 民主フォーラム仙台 様

国分町3丁目7-1

2年 9月分 振替

銘	柄	部数	金額	
1	読売新聞 ※	1	3,400	◇左記の通り領収しました
2				
3				
合計			3,400 円	領収日 2年 9月 28日

※は軽減税率 (10.0%対象 0円) (8.0%対象 3,400円)



(株)アプリーヨミウリ 仙台中央  
青葉区中央2丁目7-18  
TEL 223-2362 FAX 267-1751

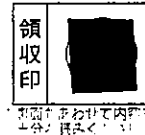

【使途の内容等】

\*政務活動に係る情報収集の為

※出張については、出張記録簿を作成し添付する。

※その他の支出については、支出の内容や具体の品名等を記入する。(領収書等で確認できる場合は記入不要)

【按分による支出】 ※按分により充当する場合に記入する。

按分率(A) (        /        )        領収書等の金額(B) (        円)

按分による政務活動費の支出額(A) × (B)        円 (1円未満端数切り捨て)

【按分率が1/2を超える場合はその理由】

【使途項目】(該当する項目の□に✓をつける)

- 調査研究費     研修費     会議費     要請・陳情活動費     資料作成費
- 資料購入費     広報広聴費     人件費     事務所費     事務費

【支払者名】 ※領収書等で確認できる場合は記入不要

民主フォーラム仙台

【支出額(政務活動費充当額)】

4,000 円

※ 領収書その他の証拠書類の貼付欄(重ならないように貼付すること)

区域	発証No	お客様No
048	0011	038825

領 収 証

国分町3丁目 7-1 仙台市役所 2F

仙台市議会 民主フォーラム仙台 御中

20年09月分

¥4,000

10%対象 0 (消費税 0)

2020年9月28日 (消費税額 ¥296)

8%対象 4,000 (消費税 296)

上記金額正に領収致しました。(価格には消費税が含まれております。)

\* 毎度御購読ありがとうございます。  
お気付きの点が御座居ましたら下記までご連絡下さい。

商 品 名	数量	金 額
日本経済新聞 ※	1	4000

日本経済新聞仙台中央専売所

所長 佐藤

〒980-0822

仙台市青葉区立町5番10号

TEL 223 - 7827

FAX 223 - 1270

※は軽減税率対象品目

ご購読料のお支払いは便利な口座振替  
で0120-7827-23

【使途の内容等】

\*政務活動に係る情報収集の為

※出張については、出張記録簿を作成し添付する。

※その他の支出については、支出の内容や具体の品名等を記入する。(領収書等で確認できる場合は記入不要)

【按分による支出】 ※按分により充当する場合に記入する。

按分率(A) (        /        )        領収書等の金額(B) (        円)

按分による政務活動費の支出額(A) × (B)        円 (1円未満端数切り捨て)

【按分率が1/2を超える場合はその理由】

領収書等貼付用紙

整理番号 105

【使途項目】(該当する項目の□に✓をつける)

- 調査研究費    研修費    会議費    要請・陳情活動費    資料作成費
- 資料購入費    広報広聴費    人件費    事務所費    事務費

【支払者名】 ※領収書等で確認できる場合は記入不要

民主フォーラム仙台

【支出額(政務活動費充当額)】

3,093 円

※ 領収書その他の証拠書類の貼付欄(重ならないように貼付すること)

領収証

ASA

No. 43962 要証券自 238-  
 国分町3丁目 7-1  
 仙台市役所

民主フォーラム仙台 様

年月	購読銘柄	※軽減税率対象	部数	金額
2009	朝日新聞	※	1	3,093

2020年09月分

合計金額  
**3,093円**

8%対象 3,093円(内消費税 229円)  
 10%対象 0円(内消費税 0円)

内消費税 229円  
 2020年9月28日

\* ASA仙台中央 \*  
 仙台市青葉区中央4-4-5  
 フリーコール 0120-210-605

朝日新聞仙台中央販売株式会社  
 仙台市青葉区中央四丁目4番5号  
 TEL (代) 223-2554

朝日新聞  
 仙台中央  
 株式印刷

毎度ご購読有難うございます。上記金額正に領収致しました。領収金額には消費税が含まれています。個人情報の取り扱いについては裏面をご確認ください。

【使途の内容等】

\*政務活動に係る情報収集の為

※出張については、出張記録簿を作成し添付する。

※その他の支出については、支出の内容や具体の品名等を記入する。(領収書等で確認できる場合は記入不要)

【按分による支出】 ※按分により充当する場合に記入する。

按分率(A) (        /        )        領収書等の金額(B) (        円)

按分による政務活動費の支出額(A) × (B)        円 (1円未満端数切り捨て)

【按分率が1/2を超える場合はその理由】

領収書等貼付用紙

整理番号 106

【使途項目】(該当する項目の□に✓をつける)

- 調査研究費    研修費    会議費    要請・陳情活動費    資料作成費
- 資料購入費    広報広聴費    人件費    事務所費    事務費

【支払者名】 ※領収書等で確認できる場合は記入不要

民主フォーラム仙台

【支出額(政務活動費充当額)】

4,400 円

※ 領収書その他の証拠書類の貼付欄(重ならないように貼付すること)

領 収 証

2020年 9月分

仙台市青葉区国分町  
3-7-1 仙台市役所 議会棟

民主フォーラム仙台 様

銘柄	部数	金額
河北新報 ※	1	4,400

合 計	
4,400 円	
内消費税 326 円	
上記正に領収しました。	

上 杉 支 店    TEL 022-222-2844

2020年 9月28日

※8%対象 4400円



仙台市青葉区一番町1-16-5  
(裏面もご覧ください)



※軽減税率対象品目

【使途の内容等】

\*政務活動に係る情報収集

※出張については、出張記録簿を作成し添付する。

※その他の支出については、支出の内容や具体の品名等を記入する。(領収書等で確認できる場合は記入不要)

【按分による支出】 ※按分により充当する場合に記入する。

按分率(A) (        /        )        領収書等の金額(B) (        円)

按分による政務活動費の支出額(A) × (B)        円 (1円未満端数切り捨て)

【按分率が1/2を超える場合はその理由】

領収書等貼付用紙

整理番号 107

【使途項目】(該当する項目の□に✓をつける)

- 調査研究費    研修費    会議費    要請・陳情活動費    資料作成費
- 資料購入費    広報広聴費    人件費    事務所費    事務費

【支払者名】 ※領収書等で確認できる場合は記入不要

鈴木すみえ

【支出額(政務活動費充当額)】

3,497 円

※ 領収書その他の証拠書類の貼付欄(重ならないように貼付すること)

大友澄恵

新聞・雑誌名 部数 金額  
 日刊「しんぶん赤旗」 \* 1 3,497

日本共産党発行の  
しんぶん赤旗

領収書

3,497 円

2020 年 9 月分

上記の金額たしかにいただきました。  
 ありがとうございます。  
 宮城野区原町 5-5-27  
 日本共産党仙台東地区委員  
 会 電話 022-253-7471

\*印は税率8%

領収日 9/28 扱者

【使途の内容等】

\*政務活動に係る情報収集の為

※出張については、出張記録簿を作成し添付する。

※その他の支出については、支出の内容や具体の品名等を記入する。(領収書等で確認できる場合は記入不要)

【按分による支出】 ※按分により充当する場合に記入する。

按分率(A) (        /        )        領収書等の金額(B) (        円)

按分による政務活動費の支出額(A) × (B)        円 (1円未満端数切り捨て)

【按分率が1/2を超える場合はその理由】

領収書等貼付用紙

整理番号 108

【使途項目】(該当する項目の□に✓をつける)

- 調査研究費    研修費    会議費    要請・陳情活動費    資料作成費
- 資料購入費    広報広聴費    人件費    事務所費    事務費

【支払者名】 ※領収書等で確認できる場合は記入不要

郷古正太郎

【支出額(政務活動費充当額)】

1,887 円

※ 領収書その他の証拠書類の貼付欄

新聞購読料 領収証

郷古 正太郎 様

ご購入ありがとうございます。  
下記金額を正に領収いたしました。  
2020年9月分

領収日 9月9日

金額 1,887

品名	金額(円)	部数	金額

その他購読料等 領収証

品名	金額(円)	部数	金額
公明新聞※	1,887	1	1,887

※は軽減税率対象品目です。 (10%対象 0) (8%対象 1,887)

【使途の内容等】

\*政務活動に係る情報収集の為

販売店 西山 勝稔  
住所 仙台市青葉区錦ヶ丘1-34-6  
TEL 022-302-3361 FAX 022-302-3362

お申込No. 04033-28142(725)



※出張については、出張記録簿を作成し添付する。

※その他の支出については、支出の内容や具体の品名等を記入する。(領収書等で確認できる場合は記入不要)

【按分による支出】 ※按分により充当する場合に記入する。

按分率(A) (        /        )        領収書等の金額(B) (        円 )

按分による政務活動費の支出額(A) × (B)        円 (1円未満端数切り捨て)

【按分率が1/2を超える場合はその理由】



領収書等貼付用紙

整理番号 109

【使途項目】(該当する項目の□に✓をつける)

- 調査研究費    研修費    会議費    要請・陳情活動費    資料作成費
- 資料購入費    広報広聴費    人件費    事務所費    事務費

【支払者名】 ※領収書等で確認できる場合は記入不要

鈴木すみえ

【支出額(政務活動費充当額)】

3,400 円

※ 領収書その他の証拠書類の貼付欄(重ならないように貼付すること)

領 収 証

2020年 9月分

仙台市若林区三百人町  
96-2

鈴木 すみえ事務所 様

銘柄	部数	金額
河北朝刊 ※	1	3,400

合 計	
3,400 円	
内消費税 252 円	

上記正に領収しました。

若 林 支 店    TEL 022-286-1187

2 年 9 月 2 9 日

ウイルス感染防止のため口座カード\*払いを利用下さい

※8%対象 3400円

※軽減税率対象品目

 **河北仙販** 仙台市若林区一番町1-16-5  
(裏面もご覧ください)



【使途の内容等】

\*政務活動に係る情報収集の為

※出張については、出張記録簿を作成し添付する。

※その他の支出については、支出の内容や具体の品名等を記入する。(領収書等で確認できる場合は記入不要)

【按分による支出】 ※按分により充当する場合に記入する。

按分率(A) (        /        )        領収書等の金額(B) (        円 )

按分による政務活動費の支出額(A) × (B)        円 (1円未満端数切り捨て)

【按分率が1/2を超える場合はその理由】

領収書等貼付用紙

整理番号 110

【使途項目】(該当する項目の□に✓をつける)

- 調査研究費    研修費    会議費    要請・陳情活動費    資料作成費
- 資料購入費    広報広聴費    人件費    事務所費    事務費

【支払者名】 ※領収書等で確認できる場合は記入不要

鈴木すみえ

【支出額(政務活動費充当額)】

1,887 円

※ 領収書その他の証拠書類の貼付欄

新聞購読料 領 収 証

鈴木 すみえ 様

ご購入ありがとうございます。  
下記金額を正に領収いたしました。

2020年9月分

領収日 9月10日

領収金額 ¥1,887

品名	定価(税込)	部数	金額

その他購読料等 領 収 証

品名	定価(税込)	部数	金額
公明新聞※	1,887	1	1,887

※は軽減税率対象品目です。 (10%対象 0)  
(8%対象 1,887)

【使途の内容等】

\*政務活動に係る情報収集の為

販売店 妹尾 秀浩  
住所 仙台市宮城野区田子3-20-20  
TEL 022-786-8601 FAX 022-786-8620

お申込No. 04032-36683(1547)



※出張については、出張記録簿を作成し添付する。

※その他の支出については、支出の内容や具体の品名等を記入する。(領収書等で確認できる場合は記入不要)

【按分による支出】 ※按分により充当する場合に記入する。

按分率(A) (        /        )        領収書等の金額(B) (        円)

按分による政務活動費の支出額(A) × (B)        円 (1円未満端数切り捨て)

【按分率が1/2を超える場合はその理由】

領収書等貼付用紙

整理番号 111

【使途項目】(該当する項目の□に✓をつける)

- 調査研究費    研修費    会議費    要請・陳情活動費    資料作成費
- 資料購入費    広報広聴費    人件費    事務所費    事務費

【支払者名】 ※領収書等で確認できる場合は記入不要

山下 純

【支出額(政務活動費充当額)】

930 円

※ 領収書その他の証拠書類の貼付欄(重ならないように貼付すること)

山下 純

新聞・雑誌名  
「しんぶん赤旗」日曜版

部数 金額  
\* 1 930

様

日本共産党発行の  
**しんぶん赤旗**

領収書

930 円

2020 年 8 月分

上記の金額たしかにいただきました。  
ありがとうございました。

宮城野区原町5-5-27  
日本共産党仙台東地区委員  
会 電話 022-252-7471

\*印は税率8%

領収日

9/30

扱者

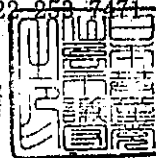

【使途の内容等】

\*政務活動に係る情報収集の為

※出張については、出張記録簿を作成し添付する。

※その他の支出については、支出の内容や具体の品名等を記入する。(領収書等で確認できる場合は記入不要)

【按分による支出】 ※按分により充当する場合に記入する。

按分率(A) (        /        )        領収書等の金額(B) (        円 )

按分による政務活動費の支出額(A) × (B)        円 (1円未満端数切り捨て)

【按分率が1/2を超える場合はその理由】

領収書等貼付用紙

整理番号 112

【使途項目】(該当する項目の□に✓をつける)

- 調査研究費     研修費     会議費     要請・陳情活動費     資料作成費
- 資料購入費     広報広聴費     人件費     事務所費     事務費

【支払者名】 ※領収書等で確認できる場合は記入不要

山下 純

【支出額(政務活動費充当額)】

930 円

※ 領収書その他の証拠書類の貼付欄(重ならないように貼付すること)

山下 純

新聞・雑誌名	部数	金額
「しんぶん赤旗」日曜版	* 1	930

日本共産党発行の **しんぶん赤旗**

領収書

930 円

2020 年 7 月分

上記の金額たしかにいただきました。  
ありがとうございました。

宮城野区原町 5-5-27  
日本共産党仙台東地区委員  
会 電話 022-2537111

\*印は税率8%

領収日 9/30

扱  
者

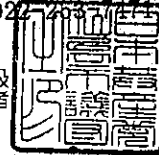

【使途の内容等】

\*政務活動に係る情報収集の為

※出張については、出張記録簿を作成し添付する。

※その他の支出については、支出の内容や具体の品名等を記入する。(領収書等で確認できる場合は記入不要)

【按分による支出】 ※按分により充当する場合に記入する。

按分率(A) (        /        )        領収書等の金額(B) (        円)

按分による政務活動費の支出額(A) × (B)        円 (1円未満端数切り捨て)

【按分率が1/2を超える場合はその理由】

領収書等貼付用紙

整理番号 113

【使途項目】(該当する項目の□に✓をつける)

- 調査研究費    研修費    会議費    要請・陳情活動費    資料作成費
- 資料購入費    広報広聴費    人件費    事務所費    事務費

【支払者名】 ※領収書等で確認できる場合は記入不要

山下 純

【支出額(政務活動費充当額)】

930 円

※ 領収書その他の証拠書類の貼付欄(重ならないように貼付すること)

山下 純

新聞・雑誌名  
「しんぶん赤旗」日曜版

部数 金額  
\* 1 930

様

日本共産党発行の  
**しんぶん赤旗**

領収書

930 円

2020 年 9 月分

上記の金額たしかにいただきました。  
ありがとうございました。  
宮城野区原町 5-5-27  
日本共産党仙台東地区委員  
会 電話 022-253-7471

\*印は税率8%

領収  
台

9/30

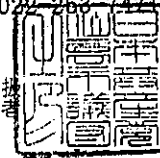

【使途の内容等】

\*政務活動に係る情報収集の為

※出張については、出張記録簿を作成し添付する。

※その他の支出については、支出の内容や具体の品名等を記入する。(領収書等で確認できる場合は記入不要)

【按分による支出】 ※按分により充当する場合に記入する。

按分率(A) (        /        )        領収書等の金額(B) (        円)

按分による政務活動費の支出額(A) × (B)        円 (1円未満端数切り捨て)

【按分率が1/2を超える場合はその理由】

領収書等貼付用紙

整理番号 114

【使途項目】(該当する項目の□に✓をつける)

- 調査研究費     研修費     会議費     要請・陳情活動費     資料作成費
- 資料購入費     広報広聴費     人件費     事務所費     事務費

【支払者名】 ※領収書等で確認できる場合は記入不要

鈴木すみえ

【支出額(政務活動費充当額)】

1,230 円

※ 領収書その他の証拠書類の貼付欄(重ならないように貼付すること)

No.

領 収 書

- 会費(しんぶん代含む)
- 新婦人しんぶん購読料

鈴木すみえ様

金 1,230 円 7~9月分(〒 円)

2020年10月1日

上記の金額たしかにいただきました。ありがとうございました。

新日本婦人の会 ( [REDACTED] )



【使途の内容等】

\*政務活動に係る情報収集の為

※出張については、出張記録簿を作成し添付する。

※その他の支出については、支出の内容や具体の品名等を記入する。(領収書等で確認できる場合は記入不要)

【按分による支出】 ※按分により充当する場合に記入する。

按分率(A) (        /        )        領収書等の金額(B) (        円)

按分による政務活動費の支出額(A) × (B)        円 (1円未満端数切り捨て)

【按分率が1/2を超える場合はその理由】

領収書等貼付用紙

整理番号 115

【使途項目】(該当する項目の□に✓をつける)

- 調査研究費    研修費    会議費    要請・陳情活動費    資料作成費
- 資料購入費    広報広聴費    人件費    事務所費    事務費

【支払者名】 ※領収書等で確認できる場合は記入不要

佐藤わか子

【支出額(政務活動費充当額)】

1,230 円

※ 領収書その他の証拠書類の貼付欄(重ならないように貼付すること)

No.

領 収 書

- 会費(しんぶん代含む)
- 新婦人しんぶん購読料

佐藤わか子 様

金 1,230 円 7~9月分(〒 円)

2020年10月1日

上記の金額たしかにいただきました。ありがとうございます。  
新日本婦人の会 ( [REDACTED] )

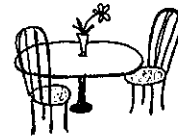

【使途の内容等】

2020.7-9月分

\*男女共同参画のジェンダーフリーの取組みと状況を調査する為

※出張については、出張記録簿を作成し添付する。

※その他の支出については、支出の内容や具体の品名等を記入する。(領収書等で確認できる場合は記入不要)

【按分による支出】 ※按分により充当する場合に記入する。

按分率(A) (        /        )        領収書等の金額(B) (        円)

按分による政務活動費の支出額(A) × (B)        円 (1円未満端数切り捨て)

【按分率が1/2を超える場合はその理由】

領収書等貼付用紙

整理番号 116

【使途項目】(該当する項目の□に✓をつける)

- 調査研究費     研修費     会議費     要請・陳情活動費     資料作成費
- 資料購入費     広報広聴費     人件費     事務所費     事務費

【支払者名】 ※領収書等で確認できる場合は記入不要

貞宗けんじ

【支出額(政務活動費充当額)】

4,277 円

お支払い明細

ご利用ありがとうございます。2020年10月のお支払い明細は以下のとおりです。(金額は税込)



お支払い明細

2020年10月1日

貞宗 健司 様

日経電子版 10月分 サービス利用料

4,277円

合計

4,277円

上記金額は全てクレジットカード利用によるものです。

株式会社 日本経済新聞社

【使途の内容等】

\*政務活動に係る情報収集の為

※出張については、出張記録簿を作成し添付する。

※その他の支出については、支出の内容や具体の品名等を記入する。(領収書等で確認できる場合は記入不要)

【按分による支出】 ※按分により充当する場合に記入する。

按分率(A) (        /        )        領収書等の金額(B) (        円)

按分による政務活動費の支出額(A) × (B)        円 (1円未満端数切り捨て)

【按分率が1/2を超える場合はその理由】



領収書等貼付用紙

整理番号 117

【使途項目】(該当する項目の□に✓をつける)

- 調査研究費     研修費     会議費     要請・陳情活動費     資料作成費
- 資料購入費     広報広聴費     人件費     事務所費     事務費

【支払者名】 ※領収書等で確認できる場合は記入不要

貞宗けんじ

【支出額(政務活動費充当額)】

1,850 円

お支払い明細

ご利用ありがとうございます。2020年10月のお支払い明細は以下のとおりです。(金額は税込)

印刷

お支払い明細

2020年10月1日

貞宗 健司 様

日経ビジネス電子版セット

1,850円

10月分 サービス利用料

合計

1,850円

上記金額は全てクレジットカード利用によるものです。

株式会社 日本経済新聞社

\*政務活動に係る情報収集の為

※出張については、出張記録簿を作成し添付する。

※その他の支出については、支出の内容や具体の品名等を記入する。(領収書等で確認できる場合は記入不要)

【按分による支出】 ※按分により充当する場合に記入する。

按分率(A) (        /        )        領収書等の金額(B) (        円)

按分による政務活動費の支出額(A) × (B)        円 (1円未満端数切り捨て)

【按分率が1/2を超える場合はその理由】

領収書等貼付用紙

整理番号 118

【使途項目】(該当する項目の□に✓をつける)

- 調査研究費    研修費    会議費    要請・陳情活動費    資料作成費
- 資料購入費    広報広聴費    人件費    事務所費    事務費

【支払者名】 ※領収書等で確認できる場合は記入不要

郷古正太郎

【支出額(政務活動費充当額)】

930 円

※ 領収書その他の証拠書類の貼付欄(重ならないように貼付すること)

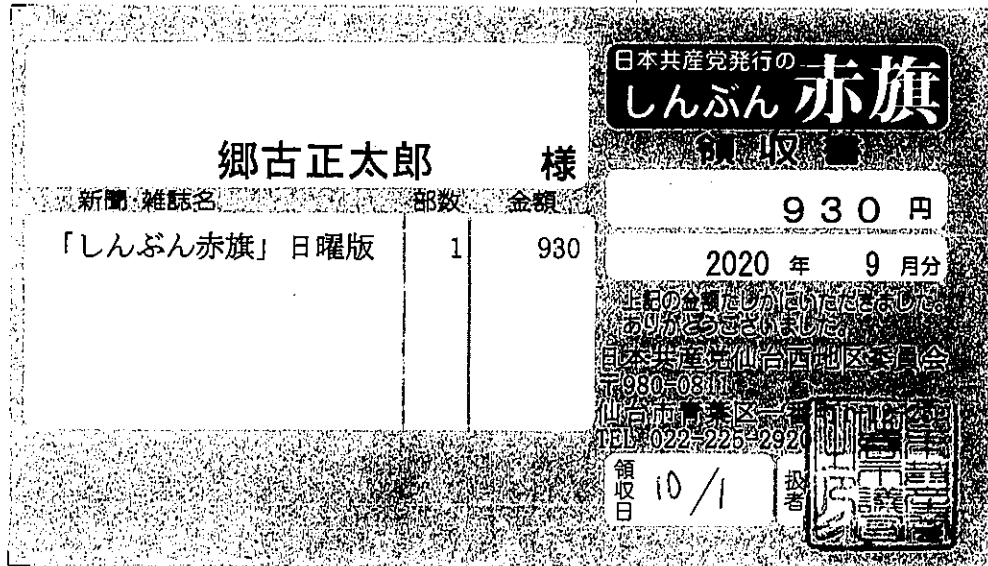

【使途の内容等】

\*政務活動に係る情報収集の為

※出張については、出張記録簿を作成し添付する。

※その他の支出については、支出の内容や具体の品名等を記入する。(領収書等で確認できる場合は記入不要)

【按分による支出】 ※按分により充当する場合に記入する。

按分率(A) (        /        )        領収書等の金額(B) (        円)

按分による政務活動費の支出額(A) × (B)        円 (1円未満端数切り捨て)

【按分率が1/2を超える場合はその理由】

領収書等貼付用紙

整理番号 119

【使途項目】(該当する項目の□に✓をつける)

- 調査研究費    研修費    会議費    要請・陳情活動費    資料作成費
- 資料購入費    広報広聴費    人件費    事務所費    事務費

【支払者名】 ※領収書等で確認できる場合は記入不要

鈴木すみえ

【支出額(政務活動費充当額)】

1,210 円

※ 領収書その他の証拠書類の貼



領収証

丸善 仙台アエル店  
電話022-264-0151

2020/10/03(土) 15:58

No. 04-002456263   扱:40015590

0258:9784344032651 0095 01100

書籍

¥1,210   1点   ¥1,210

数量                    1点

合計                    ¥1,210

消費税等(10%)                    ¥110

課税対象額(10%)                    ¥1,100

現金扱い等計                    ¥1,210

(内消費税等)                    ¥110

現金                    ¥1,210

お預かり計                    ¥1,210

釣銭                    ¥0

【使途の内容等】

遺贈・寄付 「最期のお金の活かし方」購入

\*政務活動に役立てるため為

公益法人やNPO法人、学校等へ贈る「遺贈」や、  
公益の為に寄付することを学び政策に活かす  
基金の管理・運営等で社会貢献する

※出張については、出張記録簿を作成し添付する。

※その他の支出については、支出の内容や具体の品名等を記入する。(領収書等で確認できる場合は記入不要)

【按分による支出】 ※按分により充当する場合に記入する。

按分率(A) (            /            )            領収書等の金額(B) (            円)

按分による政務活動費の支出額(A) × (B)            円 (1円未満端数切り捨て)

【按分率が1/2を超える場合はその理由】

【使途項目】(該当する項目の□に✓をつける)	
<input type="checkbox"/> 調査研究費 <input type="checkbox"/> 研修費 <input type="checkbox"/> 会議費 <input type="checkbox"/> 要請・陳情活動費 <input type="checkbox"/> 資料作成費 <input checked="" type="checkbox"/> 資料購入費 <input type="checkbox"/> 広報広聴費 <input type="checkbox"/> 人件費 <input type="checkbox"/> 事務所費 <input type="checkbox"/> 事務費	
【支払者名】 ※領収書等で確認できる場合は記入不要 佐藤わか子	【支出額(政務活動費充当額)】 990 円

領収書	No. _____
佐藤 わか子 様	
金額	¥990
但 <u>♀女のしんぶん 2020年7月~9月分として</u>	
2020年 10月 7日 上記正に領収いたしました	
I 女性会議仙台支部 [Redacted]	

<p>【使途の内容等】</p> <p>2020.7-9月分</p> <p>*男女共同参画のジェンダーフリーの取組みと状況を調査する為</p> <p>※出張については、出張記録簿を作成し添付する。          ※その他の支出については、支出の内容や具体の品名等を記入する。(領収書等で確認できる場合は記入不要)</p>
<p>【按分による支出】 ※按分により充当する場合に記入する。</p> <p>按分率(A) (        /        )        領収書等の金額(B) (        円 )</p> <p>按分による政務活動費の支出額(A) × (B)        円 (1円未満端数切り捨て)</p> <p>【按分率が1/2を超える場合はその理由】</p>

【使途項目】(該当する項目の□に✓をつける)

- 調査研究費    研修費    会議費    要請・陳情活動費    資料作成費
- 資料購入費    広報広聴費    人件費    事務所費    事務費

【支払者名】 ※領収書等で確認できる場合は記入不要

佐藤わか子

【支出額(政務活動費充当額)】

930 円

※ 領収書その他の証拠書類の貼付欄(重ならないように貼付すること)

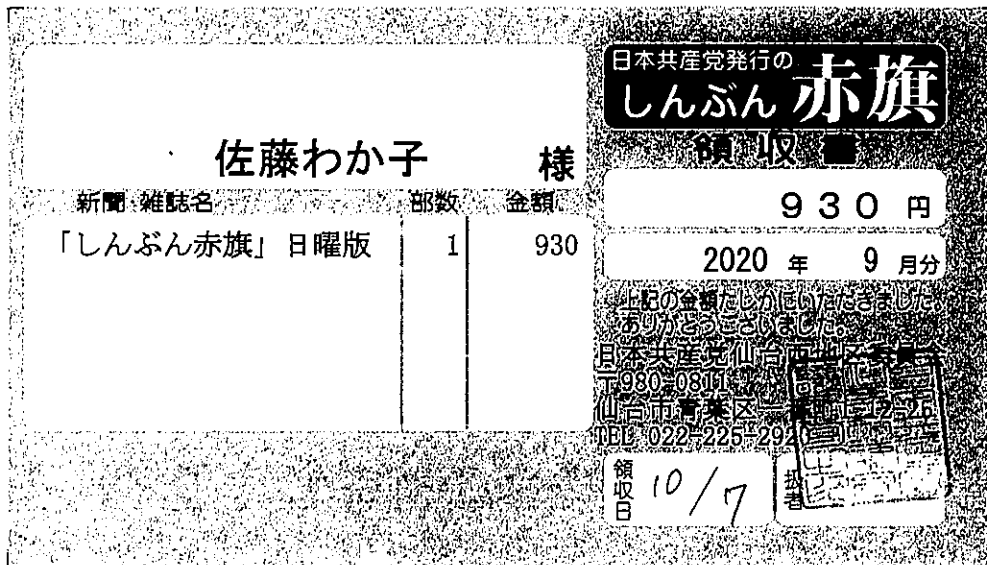

【使途の内容等】

\*政務活動に係る情報収集の為

※出張については、出張記録簿を作成し添付する。

※その他の支出については、支出の内容や具体の品名等を記入する。(領収書等で確認できる場合は記入不要)

【按分による支出】 ※按分により充当する場合に記入する。

按分率(A) (        /        )        領収書等の金額(B) (        円)

按分による政務活動費の支出額(A) × (B)        円 (1円未満端数切り捨て)

【按分率が1/2を超える場合はその理由】

領収書等貼付用紙

整理番号 122

【使途項目】(該当する項目の□に✓をつける)

- 調査研究費    研修費    会議費    要請・陳情活動費    資料作成費
- 資料購入費    広報広聴費    人件費    事務所費    事務費

【支払者名】 ※領収書等で確認できる場合は記入不要  
佐藤わか子

【支出額(政務活動費充当額)】  
930 円

※ 領収書その他の証拠書類の貼付欄(重ならないように貼付すること)

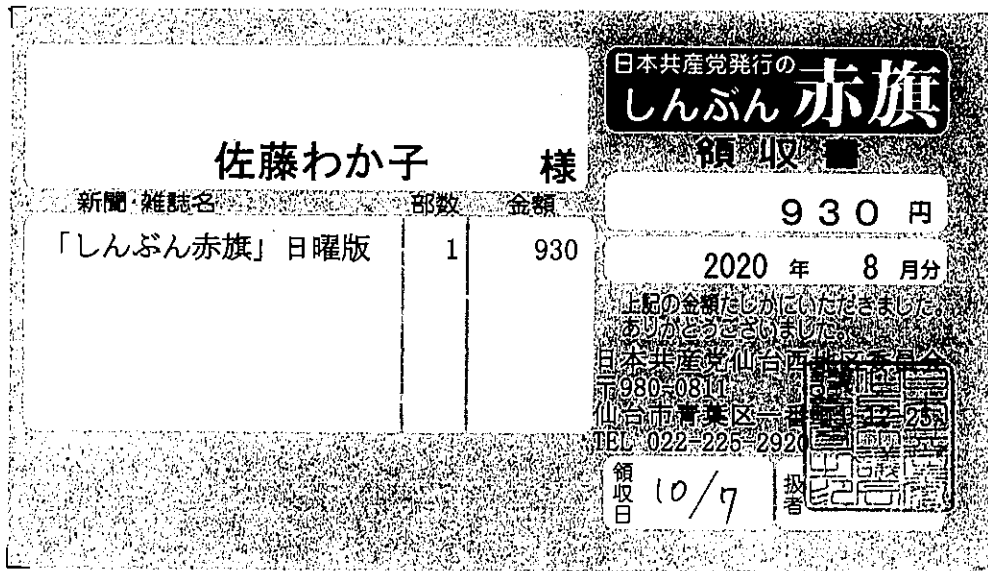

【使途の内容等】

\*政務活動に係る情報収集の為

※出張については、出張記録簿を作成し添付する。

※その他の支出については、支出の内容や具体の品名等を記入する。(領収書等で確認できる場合は記入不要)

【按分による支出】 ※按分により充当する場合に記入する。

按分率(A) (        /        )        領収書等の金額(B) (        円)

按分による政務活動費の支出額(A) × (B)        円 (1円未満端数切り捨て)

【按分率が1/2を超える場合はその理由】

【使途項目】(該当する項目の□に✓をつける)

- 調査研究費    研修費    会議費    要請・陳情活動費    資料作成費
- 資料購入費    広報広聴費    人件費    事務所費    事務費

【支払者名】 ※領収書等で確認できる場合は記入不要

細野たかし

【支出額(政務活動費充当額)】

13,750 円

※ 領収書その他の証拠書類の貼付欄(重ならないように貼付すること)

No. 057848

# 領 収 証

細野 敬士 様

金額 ¥33,000-

但し購読料2020/11月~2021/10月として  
2020年 10月 9日 (コンビニエンスストア払)

上記の金額正に領収致しました

印 収  
紙 入

株式会社 日本教育新聞社

東京都港区白子 10  
〒108-8638 電話 03-3433-025

扱  
者  
印

※上記発行先・金額の訂正は無効です。

【使途の内容等】

日本教育新聞 年間購読料(2020.11-2021.10)  
2020.11-2021.3月まで5ヶ月分計上(33,000×5/12)

\*政務活動に役立てるため

※出張については、出張記録簿を作成し添付する。

※その他の支出については、支出の内容や具体の品名等を記入する。(領収書等で確認できる場合は記入不要)

【按分による支出】 ※按分により充当する場合に記入する。

按分率(A) (        /        )        領収書等の金額(B) (        円)

按分による政務活動費の支出額(A) × (B)        円 (1円未満端数切り捨て)

【按分率が1/2を超える場合はその理由】

領収書等貼付用紙

整理番号 125

【使途項目】(該当する項目の□に✓をつける)

- 調査研究費    研修費    会議費    要請・陳情活動費    資料作成費
- 資料購入費    広報広聴費    人件費    事務所費    事務費

【支払者名】 ※領収書等で確認できる場合は記入不要

郷古正太郎

【支出額(政務活動費充当額)】

16,500 円

※ 領収書その他の証拠書類の貼付欄(重ならないように貼付すること)

振替払込請求書兼受領証(振込金(兼手数料)受領書)

口座番号	001508	196500
加入者名	<b>日本教育新聞社</b>	
金額	千 百 十 万 千 百 十 円	1 6 5 0 0
振込先	銀行	支店
ご依頼人	おなまえ <span style="background-color: black; color: black;">XXXXXXXXXX</span> 郷古 正太郎	
料 金	(消費税込み) 円	<div style="border: 1px solid black; border-radius: 50%; padding: 10px; width: 80px; margin: auto;"> <p style="text-align: center;">換収③</p> <p style="text-align: center;">175461</p> <p style="text-align: center;">'20.10.16</p> <p style="text-align: center;">ローソン 仙台野村店</p> </div>
備 考		

(ゆうちょ銀行)

この受領証は、大切に保管してください。

CVS 収納用収入印紙貼付欄

(お客様控)

【使途の内容等】

日本教育新聞 購読料(2020.11-2021.3)

\*政務活動に係る情報収集の為

※出張については、出張記録簿を作成し添付する。

※その他の支出については、支出の内容や具体の品名等を記入する。(領収書等で確認できる場合は記入不要)

【按分による支出】 ※按分により充当する場合に記入する。

按分率(A) (        /        )        領収書等の金額(B) (        円)

按分による政務活動費の支出額(A) × (B)        円 (1円未満端数切り捨て)

【按分率が1/2を超える場合はその理由】



領収書等貼付用紙

整理番号 126

【使途項目】(該当する項目の□に✓をつける)

- 調査研究費     研修費     会議費     要請・陳情活動費     資料作成費
- 資料購入費     広報広聴費     人件費     事務所費     事務費

【支払者名】 ※領収書等で確認できる場合は記入不要

郷古正太郎

【支出額(政務活動費充当額)】

930 円

※ 領収書その他の証拠書類の貼付欄(重ならないように貼付すること)

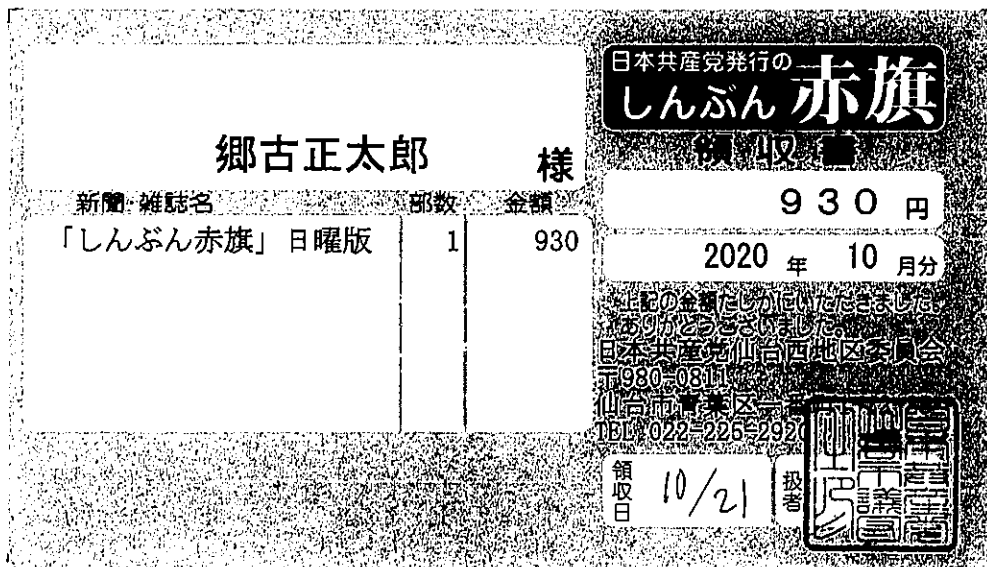

【使途の内容等】

\*政務活動に係る情報収集の為

※出張については、出張記録簿を作成し添付する。

※その他の支出については、支出の内容や具体の品名等を記入する。(領収書等で確認できる場合は記入不要)

【按分による支出】 ※按分により充当する場合に記入する。

按分率(A) (        /        )        領収書等の金額(B) (        円)

按分による政務活動費の支出額(A) × (B)        円 (1円未満端数切り捨て)

【按分率が1/2を超える場合はその理由】

領収書等貼付用紙

整理番号 127

【使途項目】(該当する項目の□に✓をつける)

- 調査研究費    研修費    会議費    要請・陳情活動費    資料作成費
- 資料購入費    広報広聴費    人件費    事務所費    事務費

【支払者名】 ※領収書等で確認できる場合は記入不要

郷古正太郎

【支出額(政務活動費充当額)】

3,400 円

※ 領収書その他の証拠書類の貼付欄(重ならないように貼付すること)

領 収 証

2020年10月分

仙台市青葉区川平  
3-47-21

ごうこ 正太郎 様

銘柄	部数	金額
河北朝刊 ※	1	3,400

合 計	
3,400 円	
内消費税 252 円	
上記正に領収しました。	

桜ヶ丘 支店 TEL 022-278-7065

2020年10月26日

宮城の新米好評販売中。

※8%対象 3400円



河北仙販

仙台市青葉区一番町1-16-5  
(裏面もご覧ください)



※軽減税率対象品目

【使途の内容等】

\*政務活動に係る情報収集の為

※出張については、出張記録簿を作成し添付する。

※その他の支出については、支出の内容や具体の品名等を記入する。(領収書等で確認できる場合は記入不要)

【按分による支出】 ※按分により充当する場合に記入する。

按分率(A) (      /      )      領収書等の金額(B) (      円)

按分による政務活動費の支出額(A) × (B)      円 (1円未満端数切り捨て)

【按分率が1/2を超える場合はその理由】

領収書等貼付用紙

整理番号 128

【使途項目】(該当する項目の□に✓をつける)

- 調査研究費    研修費    会議費    要請・陳情活動費    資料作成費
- 資料購入費    広報広聴費    人件費    事務所費    事務費

【支払者名】 ※領収書等で確認できる場合は記入不要

鈴木すみえ

【支出額(政務活動費充当額)】

3,400 円

※ 領収書その他の証拠書類の貼付欄(重ならないように貼付すること)

領収書

区域115 全戸0049 お問合せNo37401

お名前 鈴木すみえ事務所 様  
三百人町96-2

02年 10月分

品名	部数	金額	備考
1 読売新聞	1	3,400	◇左記の通り領収しました
2			
3			
合計		3,400 円	領収日 2002年10月26日

※ほ経済税率 10.0%対象 0円 / 8.0%対象 3,400円



(株)アプリーヨミウリ 仙台中央  
青葉区中央2丁目7-18  
TEL 223-2362 FAX 267-1751

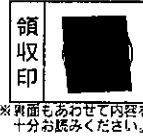

【使途の内容等】

\*政務活動に係る情報収集の為

※出張については、出張記録簿を作成し添付する。

※その他の支出については、支出の内容や具体の品名等を記入する。(領収書等で確認できる場合は記入不要)

【按分による支出】 ※按分により充当する場合に記入する。

按分率(A) (            /            )            領収書等の金額(B) (            円)

按分による政務活動費の支出額(A) × (B)            円 (1円未満端数切り捨て)

【按分率が1/2を超える場合はその理由】

【使途項目】(該当する項目の□に✓をつける)

- 調査研究費    研修費    会議費    要請・陳情活動費    資料作成費
- 資料購入費    広報広聴費    人件費    事務所費    事務費

【支払者名】 ※領収書等で確認できる場合は記入不要  
佐藤わか子

【支出額(政務活動費充当額)】  
30,000 円

※ 領収書その他の証拠書類の貼付欄(重ならないように貼付すること)

### ご利用明細票

お取扱日	店番	取扱番号																				
02-10-26	81260	A93390013																				
取扱店	センタ*イイチバンチョウ																					
払込口座	00100-6	34749																				
払込金額	*60,000	料金 *0																				
<table border="1" style="width: 100%; border-collapse: collapse;"> <tr> <td>0</td><td>0</td><td>1</td><td>0</td><td>0</td><td>6</td><td>0</td><td>0</td><td>0</td><td>0</td> </tr> <tr> <td colspan="10" style="text-align: center;">34749</td> </tr> </table>		0	0	1	0	0	6	0	0	0	0	34749										<b>振替受付票</b> 払込みの証拠となるものですから大切に保存して下さい。 料金には、消費税等が含まれています。 (ゆうちょ銀行)
0	0	1	0	0	6	0	0	0	0													
34749																						
イマジン出版株式会社 〒100-0001 東京都千代田区千代田1-10-10 佐藤わか子様																						
記号番号	*****																					
残高	[REDACTED]																					
スマホ決済アプリ ゆうちょPay <input type="checkbox"/> 口座の残高確認も 可能です！																						

【使途の内容等】

D-file 年間購読料 (2020.10-2021.9月分)

・2020.10-2021.3月分 6ヶ月分計上

\*政務活動に係る情報収集の為

※出張については、出張記録簿を作成し添付する。

※その他の支出については、支出の内容や具体的品名等を記入する。(領収書等で確認できる場合は記入不要)

【按分による支出】 ※按分により充当する場合に記入する。

按分率(A) (            /            )            領収書等の金額(B) (            円)

按分による政務活動費の支出額(A) × (B)            円 (1円未満端数切り捨て)

【按分率が1/2を超える場合はその理由】

領収書等貼付用紙

整理番号 130

【使途項目】(該当する項目の□に✓をつける)

- 調査研究費     研修費     会議費     要請・陳情活動費     資料作成費
- 資料購入費     広報広聴費     人件費     事務所費     事務費

【支払者名】 ※領収書等で確認できる場合は記入不要

佐藤わか子

【支出額(政務活動費充当額)】

4,400 円

※ 領収書その他の証拠書類の貼付欄(重ならないように貼付すること)

領 収 証

2020年10月分

仙台市青葉区国見  
6-15-10

佐藤 わか子 様

銘柄	部数	金額
河北新報 ※	1	4,400

合 計
4,400 円

内消費税 326 円  
上記正に領収しました。

国 見 支 店    TEL 022-279-8154

2020年10月26日

お支払いはクレジットカード払いが大変便利です

※8%対象 4400円



河北仙販

仙台市青葉区一番町1-16-5  
(裏面もご覧ください)



※軽減税率対象品目

【使途の内容等】

\*政務活動に係る情報収集の為

※出張については、出張記録簿を作成し添付する。

※その他の支出については、支出の内容や具体的な品名等を記入する。(領収書等で確認できる場合は記入不要)

【按分による支出】 ※按分により充当する場合に記入する。

按分率(A) (        /        )        領収書等の金額(B) (        円)

按分による政務活動費の支出額(A) × (B)        円 (1円未満端数切り捨て)

【按分率が1/2を超える場合はその理由】

領収書等貼付用紙

整理番号 131

【使途項目】(該当する項目の□に✓をつける)

- 調査研究費     研修費     会議費     要請・陳情活動費     資料作成費
- 資料購入費     広報広聴費     人件費     事務所費     事務費

【支払者名】 ※領収書等で確認できる場合は記入不要  
村上かずひこ

【支出額(政務活動費充当額)】  
4,400 円

※ 領収書その他の証拠書類の貼付欄(重ならないように貼付すること)

領 収 証

2020年10月分

仙台市青葉区台原  
4-9-25

村上 一彦 様

銘柄	部数	金額
河北新報 ※	1	4,400

合 計	
4,400 円	
内消費税 326 円	
上記正に領収しました。	

台 原 支 店    TEL 022-234-3614

2020年10月26日

便利なカード支払、銀行振替等をお勧めします

※8%対象 4400円

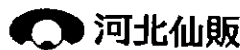

仙台市青葉区一番町1-16-5  
(裏面もご覧ください)



※軽減税率対象品目

【使途の内容等】

\*政務活動に係る情報収集の為

※出張については、出張記録簿を作成し添付する。

※その他の支出については、支出の内容や具体的品名等を記入する。(領収書等で確認できる場合は記入不要)

【按分による支出】 ※按分により充当する場合に記入する。

按分率(A) (        /        )        領収書等の金額(B) (        円 )

按分による政務活動費の支出額(A) × (B)        円 (1円未満端数切り捨て)

【按分率が1/2を超える場合はその理由】

領収書等貼付用紙

整理番号 132

【使途項目】(該当する項目の□に✓をつける)

- 調査研究費     研修費     会議費     要請・陳情活動費     資料作成費
- 資料購入費     広報広聴費     人件費     事務所費     事務費

【支払者名】※領収書等で確認できる場合は記入不要

民主フォーラム仙台

【支出額(政務活動費充当額)】

4,400 円

※ 領収書その他の証拠書類の貼付欄(重ならないように貼付すること)

領 収 証

2020年10月分

仙台市青葉区国分町  
3-7-1 仙台市役所 議会棟

民主フォーラム仙台 様

銘 柄	部 数	金 額
河北新報 ※	1	4,400

合 計	
	4,400 円

内消費税 326 円  
上記正に領収しました。

上 杉 支 店    TEL 022-222-2844

2020年10月26日

※8%対象 4400円

 **河北仙販** 仙台市青葉区一番町1-16-5  
(裏面もご覧ください)



※軽減税率対象品目

【使途の内容等】

\*政務活動に係る情報収集の為

※出張については、出張記録簿を作成し添付する。

※その他の支出については、支出の内容や具体の品名等を記入する。(領収書等で確認できる場合は記入不要)

【按分による支出】 ※按分により充当する場合に記入する。

按分率(A) (        /        )        領収書等の金額(B) (        円 )

按分による政務活動費の支出額(A) × (B)        円 (1円未満端数切り捨て)

【按分率が1/2を超える場合はその理由】

領収書等貼付用紙

整理番号 133

【使途項目】(該当する項目の□に✓をつける)

- 調査研究費
- 研修費
- 会議費
- 要請・陳情活動費
- 資料作成費
- 資料購入費
- 広報広聴費
- 人件費
- 事務所費
- 事務費

【支払者名】※領収書等で確認できる場合は記入不要  
民主フォーラム仙台

【支出額(政務活動費充当額)】  
3,093 円

※領収書その他の証拠書類の貼付欄(重ならないように貼付すること)

領収証

ASA

No. 43962 中央担当 238-  
国分町3丁目 7-1  
仙台市役所

民主フォーラム仙台 様

年月	購読銘柄	※軽減税率対象	部数	金額
2010	朝日新聞	※	1	3,093

2020年10月分

合計金額
3,093円

8%対象 3,093円(内消費税 229円)  
10%対象 0円(内消費税 0円)

内消費税 229円  
2020年10月26日

ASA仙台中央\*10月末移転しました  
仙台市泉区泉中央1-37-1  
TEL022-341-4040 FAX341-3144

朝日新聞仙台中央販売株式会社  
 仙台市青葉区中央四丁目4番5号  
 TEL (代) 223-2554

合販仙朝  
社売台日  
之株中朝  
印式中央

毎度ご購読有難うございます。上記金額正に領収致しました。領収金額には消費税が含まれています。個人情報取り扱いについては裏面をご確認ください。

【使途の内容等】

\*政務活動に係る情報収集の為

※出張については、出張記録簿を作成し添付する。

※その他の支出については、支出の内容や具体の品名等を記入する。(領収書等で確認できる場合は記入不要)

【按分による支出】 ※按分により充当する場合に記入する。

按分率(A) (            /            )            領収書等の金額(B) (            円)

按分による政務活動費の支出額(A) × (B)            円 (1円未満端数切り捨て)

【按分率が1/2を超える場合はその理由】



領収書等貼付用紙

整理番号 134

【使途項目】(該当する項目の□に✓をつける)

- 調査研究費     研修費     会議費     要請・陳情活動費     資料作成費
- 資料購入費     広報広聴費     人件費     事務所費     事務費

【支払者名】 ※領収書等で確認できる場合は記入不要

民主フォーラム仙台

【支出額(政務活動費充当額)】

4,000 円

※ 領収書その他の証拠書類の貼付欄(重ならないように貼付すること)

区域	発証No	お客様No
048	0011	038825

領 収 証

国分町3丁目 7-1 仙台市役所 2F

仙台市議会 民主フォーラム仙台 御中

20年10月分

¥4,000

10%対象 0 (消費税 0)

2020年10月6日 (消費税額 ¥296)

8%対象 4,000 (消費税 296)

上記金額正に領収致しました。(価格には消費税が含まれております。)

\* 毎度御購読ありがとうございます。  
お気付きの点が御座居ましたら下記までご連絡下さい。

商 品 名	数 量	金 額
日本経済新聞 ※	1	4000

日本経済新聞仙台中央専売所

所長 佐藤

〒980-0822  
仙台市青葉区立町5番10号  
TEL 223 - 7827  
FAX 223 - 1270

※は軽減税率対象品目

ご購入料のお支払いは便利な口座振替  
で0120-7827-23

【使途の内容等】

\*政務活動に係る情報収集の為

※出張については、出張記録簿を作成し添付する。

※その他の支出については、支出の内容や具体の品名等を記入する。(領収書等で確認できる場合は記入不要)

【按分による支出】 ※按分により充当する場合に記入する。

按分率(A) (        /        )        領収書等の金額(B) (        円)

按分による政務活動費の支出額(A) × (B)        円 (1円未満端数切り捨て)

【按分率が1/2を超える場合はその理由】

【使途項目】(該当する項目の□に✓をつける)

- 調査研究費    研修費    会議費    要請・陳情活動費    資料作成費
- 資料購入費    広報広聴費    人件費    事務所費    事務費

【支払者名】 ※領収書等で確認できる場合は記入不要

沼沢しんや

【支出額(政務活動費充当額)】

3,400 円

※ 領収書その他の証拠書類の貼付欄(重ならないように貼付すること)

領 収 証

2020年10月分

仙台市太白区東郡山  
2-1-2

沼澤 しんや 様

銘柄	部数	金額
河北朝刊 ※	1	3,400

合 計	
	3,400 円

内消費税 252 円  
上記正に領収しました。

郡 山 支店    TEL 022-248-0315

2020年10月26日

お支払いはクレジット支払いが便利です

※8%対象 3400円



仙台市青葉区一番町1-16-5  
(表裏もご覧ください)



※軽減税率対象品目

【使途の内容等】

\*政務活動に係る情報収集の為

※出張については、出張記録簿を作成し添付する。

※その他の支出については、支出の内容や具体の品名等を記入する。(領収書等で確認できる場合は記入不要)

【按分による支出】 ※按分により充当する場合に記入する。

按分率(A) (        /        )        領収書等の金額(B) (        円 )

按分による政務活動費の支出額(A) × (B)        円 (1円未満端数切り捨て)

【按分率が1/2を超える場合はその理由】

領収書等貼付用紙

整理番号 136

【使途項目】(該当する項目の□に✓をつける)

- 調査研究費    研修費    会議費    要請・陳情活動費    資料作成費
- 資料購入費    広報広聴費    人件費    事務所費    事務費

【支払者名】 ※領収書等で確認できる場合は記入不要

鈴木すみえ

【支出額(政務活動費充当額)】

3,400 円

※ 領収書その他の証拠書類の貼付欄(重ならないように貼付すること)

領 収 証

2020年10月分

仙台市若林区三百人町  
96-2

鈴木 すみえ事務所 様

銘柄	部数	金額
河北朝刊 ※	1	3,400

合計
3,400 円

内消費税 252 円  
上記正に領収しました。

若林支店 TEL 022-286-1187

2 年 10 月 27 日

購読料のお支払いは便利な口座振替カード払いで

※8%対象 3400円



河北仙販 仙台市青葉区一番町1-16-5  
ご来店もご遠くください



※軽減税率対象品目

【使途の内容等】

\*政務活動に係る情報収集の為

※出張については、出張記録簿を作成し添付する。

※その他の支出については、支出の内容や具体の品名等を記入する。(領収書等で確認できる場合は記入不要)

【按分による支出】 ※按分により充当する場合に記入する。

按分率(A) (            /            )            領収書等の金額(B) (            円)

按分による政務活動費の支出額(A) × (B)            円 (1円未満端数切り捨て)

【按分率が1/2を超える場合はその理由】

領収書等貼付用紙

整理番号 137

【使途項目】(該当する項目の□に✓をつける)

- 調査研究費    研修費    会議費    要請・陳情活動費    資料作成費
- 資料購入費    広報広聴費    人件費    事務所費    事務費

【支払者名】 ※領収書等で確認できる場合は記入不要

郷古正太郎

【支出額(政務活動費充当額)】

1,887 円

※ 領収書その他の証拠書類の貼付欄

新聞購読料 領収証

郷古 正太郎 様

ご購入ありがとうございます。  
下記金額を正に領収いたしました。  
2020年10月分

領収日 10月28日

領収金額 ¥1,887

品名	金額	部数	金額

その他購読料等 領収証

品名	金額	部数	金額
公明新聞※	1,887	1	1,887

※は軽減税率対象品目です。 (10%対象 0) (8%対象 1,887)

【使途の内容等】

\*政務活動に係る情報収集の為

販売店 西山 勝稔  
住所 仙台市青葉区錦ヶ丘1-34-6  
TEL 022-302-3361 FAX 022-302-3362

お申込No. 04033-28142(725)



※出張については、出張記録簿を作成し添付する。

※その他の支出については、支出の内容や具体の品名等を記入する。(領収書等で確認できる場合は記入不要)

【按分による支出】 ※按分により充当する場合に記入する。

按分率(A) ( / ) 領収書等の金額(B) ( 円)

按分による政務活動費の支出額(A) × (B) 円 (1円未満端数切り捨て)

【按分率が1/2を超える場合はその理由】

【使途項目】(該当する項目の□に✓をつける)

- 調査研究費    研修費    会議費    要請・陳情活動費    資料作成費
- 資料購入費    広報広聴費    人件費    事務所費    事務費

【支払者名】 ※領収書等で確認できる場合は記入不要  
民主フォーラム仙台

【支出額(政務活動費充当額)】  
3,400 円

※ 領収書その他の証拠書類の貼付欄(重ならないように貼付すること)

### 領収書

区域121 全戸0137 お問合せNo 22844

お名前 民主フォーラム仙台 様

国分町3丁目7-1

2年 10月分 振替

品名	部数	金額	備考
読売新聞	※	3,400	◇左記の通り領収しました
合計		3,400円	領収日: 2年10月28日

※は軽減税率 (10.0%対象 0円 / 8.0%対象 3,400円)



(株)アプリーヨミウリ 仙台中央  
青葉区中央2丁目7-18  
TEL 223-2362 FAX 267-1751



※裏面もおわせて内容を十分お読みください。

【使途の内容等】

\*政務活動に係る情報収集の為

※出張については、出張記録簿を作成し添付する。

※その他の支出については、支出の内容や具体の品名等を記入する。(領収書等で確認できる場合は記入不要)

【按分による支出】 ※按分により充当する場合に記入する。

按分率(A) (        /        )        領収書等の金額(B) (        円 )  
按分による政務活動費の支出額(A) × (B)        円 (1円未満端数切り捨て)

【按分率が1/2を超える場合はその理由】

領収書等貼付用紙

整理番号 139

【使途項目】(該当する項目の□に✓をつける)

- 調査研究費    研修費    会議費    要請・陳情活動費    資料作成費
- 資料購入費    広報広聴費    人件費    事務所費    事務費

【支払者名】 ※領収書等で確認できる場合は記入不要

鈴木すみえ

【支出額(政務活動費充当額)】

3,497 円

※ 領収書その他の証拠書類の貼付欄(重ならないように貼付すること)

**大友澄恵** 様

新聞・雑誌名	部数	金額	
日刊「しんぶん赤旗」	* 1	3,497	3,497 円

\*印は税率8%

日本共産党発行の **しんぶん赤旗**

領収書

2020年10月分

上記の金額たしかにいただきました。  
ありがとうございました。

宮城野区原町5-5-27  
日本共産党仙台東地区委員  
会 電話 022-253-7471

領収日 10/30 扱者

【使途の内容等】

\*政務活動に係る情報収集の為

※出張については、出張記録簿を作成し添付する。

※その他の支出については、支出の内容や具体の品名等を記入する。(領収書等で確認できる場合は記入不要)

【按分による支出】 ※按分により充当する場合に記入する。

按分率(A) (            /            )            領収書等の金額(B) (            円)

按分による政務活動費の支出額(A) × (B)            円 (1円未満端数切り捨て)

【按分率が1/2を超える場合はその理由】

領収書等貼付用紙

整理番号 140

【使途項目】(該当する項目の□に✓をつける)

- 調査研究費    研修費    会議費    要請・陳情活動費    資料作成費
- 資料購入費    広報広聴費    人件費    事務所費    事務費

【支払者名】 ※領収書等で確認できる場合は記入不要

鈴木すみえ

【支出額(政務活動費充当額)】

1,887 円

※ 領収書その他の証拠書類の貼付欄(1)

新聞購読料 領収証

鈴木 すみえ 様

ご購入ありがとうございます。  
下記金額を正に領収いたしました。

2020年10月分

領収日 10月31日

領収金額 ¥1,887

品名	定価(税込)	部数	金額

その他購読料等 領収証

品名	定価(税込)	部数	金額
公明新聞※	1,887	1	1,887

※は軽減税率対象品目です。

(10%対象 0)

(8%対象 1,887)

【使途の内容等】

\*政務活動に係る情報収集の為

販売店 妹尾 秀浩

住所 仙台市宮城野区田子3-20-20

TEL 022-786-8601 FAX 022-786-8620

お申込No 04032-36683(1547)



※出張については、出張記録簿を作成し添付する。

※その他の支出については、支出の内容や具体の品名等を記入する。(領収書等で確認できる場合は記入不要)

【按分による支出】 ※按分により充当する場合に記入する。

按分率(A) (        /        )        領収書等の金額(B) (        円)

按分による政務活動費の支出額(A) × (B)        円 (1円未満端数切り捨て)

【按分率が1/2を超える場合はその理由】

領収書等貼付用紙

整理番号 141

【使途項目】(該当する項目の□に✓をつける)	
<input type="checkbox"/> 調査研究費	<input type="checkbox"/> 研修費
<input type="checkbox"/> 会議費	<input type="checkbox"/> 要請・陳情活動費
<input checked="" type="checkbox"/> 資料購入費	<input type="checkbox"/> 資料作成費
<input type="checkbox"/> 広報広聴費	<input type="checkbox"/> 事務所費
<input type="checkbox"/> 人件費	<input type="checkbox"/> 事務費
【支払者名】 ※領収書等で確認できる場合は記入不要 貞宗けんじ	【支出額(政務活動費充当額)】 4,277 円

お支払い明細

ご利用ありがとうございます。2020年11月のお支払い明細は以下のとおりです。(金額は税込)



2020年11月1日

貞宗 健司 様

日経電子版 11月分 サービス利用料

4,277円

合計

4,277円

上記金額は全てクレジットカード利用によるものです。

株式会社 日本経済新聞社



【使途の内容等】  *政務活動に係る情報収集の為  ※出張については、出張記録簿を作成し添付する。 ※その他の支出については、支出の内容や具体の品名等を記入する。(領収書等で確認できる場合は記入不要)
【按分による支出】 ※按分により充当する場合に記入する。 按分率(A) (       /       )       領収書等の金額(B) (       円 ) 按分による政務活動費の支出額(A) × (B)       円 (1円未満端数切り捨て) 【按分率が1/2を超える場合はその理由】



【使途項目】(該当する項目の□に✓をつける)	
<input type="checkbox"/> 調査研究費	<input type="checkbox"/> 研修費
<input type="checkbox"/> 会議費	<input type="checkbox"/> 要請・陳情活動費
<input type="checkbox"/> 資料作成費	<input type="checkbox"/> 資料購入費
<input type="checkbox"/> 広報広聴費	<input type="checkbox"/> 人件費
<input type="checkbox"/> 事務所費	<input type="checkbox"/> 事務費
【支払者名】 ※領収書等で確認できる場合は記入不要 貞宗けんじ	【支出額(政務活動費充当額)】 1,850 円

お支払い明細

ご利用ありがとうございます。2020年11月のお支払い明細は以下のとおりです。(金額は税込)

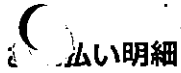

2020年11月1日

貞宗 健司 様

1,850円

日経ビジネス電子版セット

11月分 サービス利用料

合計

1,850円

上記金額は全てクレジットカード利用によるものです。

株式会社 日本経済新聞社



【使途の内容等】  *政務活動に係る情報収集の為  ※出張については、出張記録簿を作成し添付する。 ※その他の支出については、支出の内容や具体の品名等を記入する。(領収書等で確認できる場合は記入不要)
【按分による支出】 ※按分により充当する場合に記入する。 按分率(A) (        /        )        領収書等の金額(B) (        円 ) 按分による政務活動費の支出額(A) × (B)        円 (1円未満端数切り捨て) 【按分率が1/2を超える場合はその理由】

領収書等貼付用紙

整理番号 143

【使途項目】(該当する項目の□に✓をつける)

- 調査研究費    研修費    会議費    要請・陳情活動費    資料作成費
- 資料購入費    広報広聴費    人件費    事務所費    事務費

【支払者名】 ※領収書等で確認できる場合は記入不要

鈴木すみえ

【支出額(政務活動費充当額)】

19,800 円

※ 領収書その他の証拠書類の貼付欄(重ならないように貼付すること)

領 収 証

様

金額	19,800 円
----	----------

ただし 議員NAVI Plus

この金額には消費税及び地方消費税が含まれております。

上記の金額領収いたしました。

2020 年 11 月 2 日

☎107-8560

東京都港区南青山2丁目11番17号

第一法規株式会社

代表取締役社長 田中英弥

【使途の内容等】

\*政務活動に係る情報収集の為 法律改正アラート・法律解説、情報検索サービス

※出張については、出張記録簿を作成し添付する。

※その他の支出については、支出の内容や具体の品名等を記入する。(領収書等で確認できる場合は記入不要)

【按分による支出】 ※按分により充当する場合に記入する。

按分率(A) (            /            )            領収書等の金額(B) (            円)

按分による政務活動費の支出額(A) × (B)            円 (1円未満端数切り捨て)

【按分率が1/2を超える場合はその理由】

領収書等貼付用紙

整理番号 144

【使途項目】(該当する項目の□に✓をつける)

調査研究費    研修費    会議費    要請・陳情活動費    資料作成費  
 資料購入費    広報広聴費    人件費    事務所費    事務費

【支払者名】 ※領収書等で確認できる場合は記入不要   【支出額(政務活動費充当額)】

民主フォーラム仙台   43,200 円

※ 領収書その他の証拠書類の貼付欄(重ならないように貼付すること)

ご利用明細票

お取扱日	店番	取扱番号
02-11-0981243	A93350013	
取扱店 キタセンター イエキマエ		
払込口座	00100-6	74114
払込金額	*43,200	料金 *0

振替受付票
払込みの証拠となるものですから大切に保存して下さい。 料金には、消費税等が含まれています。 (ゆうちょ銀行)

001006 74114 日刊建設産業新聞社 43200 仙台市青葉区国分町 2丁目7-1 民主フォーラム仙台	振替人 様 日 月 年 印
入金額	*43,200
おつり	*0

スマホ決済アプリ ゆうちょ Pay  
口座の残高確認も 可能です!

印紙税申告納付につき趣町税務署承認済

【使途の内容等】

日刊建設産業新聞 購読料 (2020.11-2021.3) (振込手数料含)  
\*政務活動に係る情報収集の為

※出張については、出張記録簿を作成し添付する。  
※その他の支出については、支出の内容や具体的な品名等を記入する。(領収書等で確認できる場合は記入不要)

【按分による支出】 ※按分により充当する場合に記入する。

按分率(A) (      /      )      領収書等の金額(B) (      円 )  
 按分による政務活動費の支出額(A) × (B)      円 (1円未満端数切り捨て)

【按分率が1/2を超える場合はその理由】

領収書等貼付用紙

整理番号 145

【使途項目】(該当する項目の□に✓をつける)

調査研究費    研修費    会議費    要請・陳情活動費    資料作成費  
 資料購入費    広報広聴費    人件費    事務所費    事務費

【支払者名】 ※領収書等で確認できる場合は記入不要      【支出額(政務活動費充当額)】

郷古正太郎      1,837 円

※ 領収書その他の証拠書類の貼付欄(重ならないように貼付すること)



**あゆみBOOKS**  
仙台一番町店

TEL 022-211-6961  
 仙台市青葉区一番町4-5-13  
 サンシャインビル1F  
 営業時間 9:00~22:00  
 日曜祝日 9:00~21:00

2020年11月23日(月) 17時 5分  
 店:342052 POS:0002  
 担当者No: 00000399

00005	新書		外
	9784815601232		¥870
00004	文庫		外
	9784150504199		¥800

---

小計		¥1,670
(10%外税対象額)		¥1,670
消費税		¥167
外税額		¥167
お買上点数		2点

---

合計		¥1,837
お預り		¥5,000
お釣り		¥3,163

【使途の内容等】

\* 「日本の貧困女子」…現状相対的貧困はすべて生活保護で救われているという国の現状認識と相反するケース把握及びレアケースへの対応施策考案

\* 「それをお金で買いますか」…物の対価お金を支払う時代から命名権や保険など物質に伴わない価値経済が、其の妥当性を政治哲学の権威であるサンデル教授の視点から学び、今後本市における支出について施策考案

※出張については、出張記録簿を作成し添付する。  
 ※その他の支出については、支出の内容や具体的な品名等を記入する。(領収書等で確認できる場合は記入不要)

【按分による支出】 ※按分により充当する場合に記入する。

按分率(A) (            /            )      領収書等の金額(B) (            円 )

按分による政務活動費の支出額(A) × (B)      円 (1円未満端数切り捨て)

【按分率が1/2を超える場合はその理由】

領収書等貼付用紙

整理番号 146

【用途項目】(該当する項目の□に✓をつける)

- 調査研究費    研修費    会議費    要請・陳情活動費    資料作成費
- 資料購入費    広報広聴費    人件費    事務所費    事務費

【支払者名】 ※領収書等で確認できる場合は記入不要

郷古正太郎

【支出額(政務活動費充当額)】

2,970 円

※ 領収書その他の証拠書類の貼付欄(重ならないように貼付すること)

領収証

郷古 正太郎

様

No. ....

金額

¥2,970

但

書籍『保育白書 2020年版』代金

2020年 11月 24日 上記正に領収いたしました

内 訳

消費税額等( %)

株式会社 ひとな

〒113-0033 東京都文京区本郷1-7-18  
広和レジデンス 電話03(5641)1377

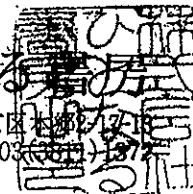

【用途の内容等】

\*現在の各保育施設の現状と課題、国の支援策及びコロナ禍における保育問題の変化に対応する施策の情報収集 相対的貧困家庭と虐待との因果関係などの調査データ閲覧の為

※出張については、出張記録簿を作成し添付する。

※その他の支出については、支出の内容や具体の品名等を記入する。(領収書等で確認できる場合は記入不要)

【按分による支出】 ※按分により充当する場合に記入する。

按分率(A) (            /            )            領収書等の金額(B) (            円)

按分による政務活動費の支出額(A) × (B)            円 (1円未満端数切り捨て)

【按分率が1/2を超える場合はその理由】

領収書等貼付用紙

整理番号 147

【使途項目】(該当する項目の□に✓をつける)

- 調査研究費    研修費    会議費    要請・陳情活動費    資料作成費
- 資料購入費    広報広聴費    人件費    事務所費    事務費

【支払者名】 ※領収書等で確認できる場合は記入不要

郷古正太郎

【支出額(政務活動費充当額)】

3,400 円

※ 領収書その他の証拠書類の貼付欄(重ならないように貼付すること)

領 収 証

2020年11月分

仙台市青葉区川平  
3-47-21

ごうこ 正太郎 様

銘柄	部数	金額
河北朝刊 ※	1	3,400

合 計	
	3,400 円
内消費税	252 円
上記正に領収しました。	

桜ヶ丘 支店    TEL 022-278-7065

2020年11月24日

宮城野新米好評販売中。

※8%対象 3400円



河北仙販

仙台市青葉区一番町1-16-5  
(裏面もご覧ください)



※軽減税率対象品目

【使途の内容等】

\*政務活動に係る情報収集の為

※出張については、出張記録簿を作成し添付する。

※その他の支出については、支出の内容や具体の品名等を記入する。(領収書等で確認できる場合は記入不要)

【按分による支出】 ※按分により充当する場合に記入する。

按分率(A) (        /        )        領収書等の金額(B) (        円)

按分による政務活動費の支出額(A) × (B)        円 (1円未満端数切り捨て)

【按分率が1/2を超える場合はその理由】

領収書等貼付用紙

整理番号 148

【使途項目】(該当する項目の□に✓をつける)

- 調査研究費    研修費    会議費    要請・陳情活動費    資料作成費
- 資料購入費    広報広聴費    人件費    事務所費    事務費

【支払者名】 ※領収書等で確認できる場合は記入不要

鈴木すみえ

【支出額(政務活動費充当額)】

3,400 円

※ 領収書その他の証拠書類の貼付欄(重ならないように貼付すること)

領 収 証

2020年11月分

仙台市若林区三百人町  
96-2

鈴木 すみえ事務所 様

銘柄	部数	金額
河北朝刊 ※	1	3,400

合 計	
	3,400 円

内消費税 252 円  
上記正に領収しました。

若 林 支 店    TEL 022-286-1187

2 年 11 月 25 日

購読料のお支払いは便利な口座振替カード\*払いで

※8%対象 3400円



河北仙販

仙台市青葉区一番町1-16-5  
(裏面もご覧ください)



※軽減税率対象品目

【使途の内容等】

\*政務活動に係る情報収集の為

※出張については、出張記録簿を作成し添付する。

※その他の支出については、支出の内容や具体的品名等を記入する。(領収書等で確認できる場合は記入不要)

【按分による支出】 ※按分により充当する場合に記入する。

按分率(A) (        /        )        領収書等の金額(B) (        円)

按分による政務活動費の支出額(A) × (B)        円 (1円未満端数切り捨て)

【按分率が1/2を超える場合はその理由】

領収書等貼付用紙

整理番号 149

【使途項目】(該当する項目の□に✓をつける)

- 調査研究費    研修費    会議費    要請・陳情活動費    資料作成費
- 資料購入費    広報広聴費    人件費    事務所費    事務費

【支払者名】 ※領収書等で確認できる場合は記入不要

沼沢しんや

【支出額(政務活動費充当額)】

3,400 円

※ 領収書その他の証拠書類の貼付欄(重ならないように貼付すること)

領 収 証

2020年11月分

仙台市太白区東郡山  
2-1-2

沼澤 しんや 様

銘柄	部数	金額
河北朝刊 ※	1	3,400

合 計	
	3,400 円

内消費税 252 円  
上記正に領収しました。

郡山支店 TEL 022-248-0315

2020年11月25日

お支払いはクレジット支払いが便利です!!

※8%対象 3400円



河北仙販

仙台市青葉区一番町1-16-5  
(裏面もご覧ください)



※軽減税率対象品目

【使途の内容等】

\*政務活動に係る情報収集の為

※出張については、出張記録簿を作成し添付する。

※その他の支出については、支出の内容や具体の品名等を記入する。(領収書等で確認できる場合は記入不要)

【按分による支出】 ※按分により充当する場合に記入する。

按分率(A) (        /        )        領収書等の金額(B) (        円)

按分による政務活動費の支出額(A) × (B)        円 (1円未満端数切り捨て)

【按分率が1/2を超える場合はその理由】



領収書等貼付用紙

整理番号 150

【使途項目】(該当する項目の□に✓をつける)

- 調査研究費    研修費    会議費    要請・陳情活動費    資料作成費
- 資料購入費    広報広聴費    人件費    事務所費    事務費

【支払者名】 ※領収書等で確認できる場合は記入不要  
郷古正太郎

【支出額(政務活動費充当額)】  
930 円

※ 領収書その他の証拠書類の貼付欄(重ならないように貼付すること)

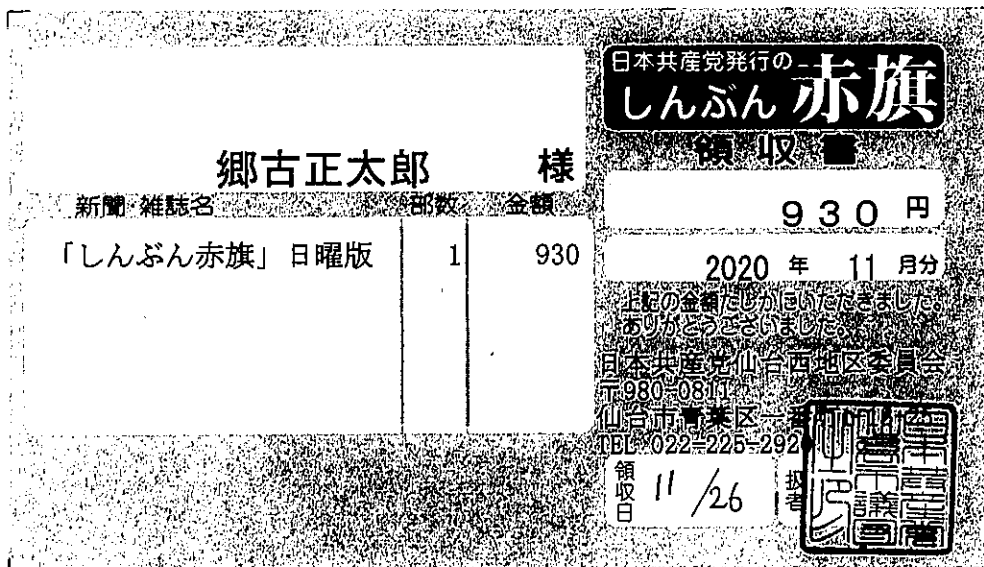

【使途の内容等】

\*政務活動に係る情報収集の為

※出張については、出張記録簿を作成し添付する。

※その他の支出については、支出の内容や具体の品名等を記入する。(領収書等で確認できる場合は記入不要)

【按分による支出】 ※按分により充当する場合に記入する。

按分率(A) (        /        )        領収書等の金額(B) (        円)

按分による政務活動費の支出額(A) × (B)        円 (1円未満端数切り捨て)

【按分率が1/2を超える場合はその理由】

領収書等貼付用紙

整理番号 151

【使途項目】(該当する項目の□に✓をつける)

- 調査研究費    研修費    会議費    要請・陳情活動費    資料作成費
- 資料購入費    広報広聴費    人件費    事務所費    事務費

【支払者名】 ※領収書等で確認できる場合は記入不要

郷古正太郎

【支出額(政務活動費充当額)】

1,887 円

※ 領収書その他の証拠書類の貼付欄

新聞購読料 領収証

郷古 正太郎 様

ご購入ありがとうございます。  
下記金額を正に領収いたしました。

2020年11月分

領収日 11月26日

領収金額

¥1,887

品名	定価(税込)	部数	金額

その他購読料等 領収証

品名	定価(税込)	部数	金額
公明新聞※	1,887	1	1,887

※は軽減税率対象品目です。

(10%対象 0)  
(8%対象 1,887)

【使途の内容等】

\*政務活動に係る情報収集の為

販売店 西山 勝稔  
住所 仙台市青葉区錦ヶ丘1-34-6  
TEL 022-302-3361 FAX 022-302-3362

お申込No. 04033-28142(725)



※出張については、出張記録簿を作成し添付する。

※その他の支出については、支出の内容や具体の品名等を記入する。(領収書等で確認できる場合は記入不要)

【按分による支出】 ※按分により充当する場合に記入する。

按分率(A) (        /        )        領収書等の金額(B) (        円)

按分による政務活動費の支出額(A) × (B)        円 (1円未満端数切り捨て)

【按分率が1/2を超える場合はその理由】

領収書等貼付用紙

整理番号 152

【使途項目】(該当する項目の□に✓をつける)

- 調査研究費    研修費    会議費    要請・陳情活動費    資料作成費
- 資料購入費    広報広聴費    人件費    事務所費    事務費

【支払者名】 ※領収書等で確認できる場合は記入不要

佐藤わか子

【支出額(政務活動費充当額)】

4,400 円

※ 領収書その他の証拠書類の貼付欄(重ならないように貼付すること)

領 収 証

2020年11月分

仙台市青葉区国見  
6-15-10

佐藤 わか子 様

銘柄	部数	金額
河北新報 ※	1	4,400

合 計	
4,400 円	

内消費税 326 円  
上記正に領収しました。

国見支店 TEL 022-279-8154

2020年11月26日

お支払いはクレジットカード払いが大変便利です

※8%対象 4400円



仙台市青葉区一番町1-16-5  
(裏面もご覧ください)



※軽減税率対象品目

【使途の内容等】

\*政務活動に係る情報収集の為

※出張については、出張記録簿を作成し添付する。

※その他の支出については、支出の内容や具体の品名等を記入する。(領収書等で確認できる場合は記入不要)

【按分による支出】 ※按分により充当する場合に記入する。

按分率(A) (        /        )        領収書等の金額(B) (        円)

按分による政務活動費の支出額(A) × (B)        円 (1円未満端数切り捨て)

【按分率が1/2を超える場合はその理由】

領収書等貼付用紙

整理番号 153

【使途項目】(該当する項目の□に✓をつける)

- 調査研究費    研修費    会議費    要請・陳情活動費    資料作成費
- 資料購入費    広報広聴費    人件費    事務所費    事務費

【支払者名】 ※領収書等で確認できる場合は記入不要

村上千枝

【支出額(政務活動費充当額)】

4,400 円

※ 領収書その他の証拠書類の貼付欄(重ならないように貼付すること)

領 収 証

2020年11月分

仙台市青葉区台原  
4-9-25

村上一彦様

銘柄	部数	金額
河北新報 ※	1	4,400

合 計	
4,400 円	
内消費税 326 円	
上記正に領収しました。	

台原支店 TEL 022-234-3614

2020年11月26日

お米等の宅配は河北仙販台原支店へご連絡下さい

※8%対象 4400円



仙台市青葉区一番町1-16-5  
(裏面もご覧ください)



※軽減税率対象品目

【使途の内容等】

\*政務活動に係る情報収集の為

※出張については、出張記録簿を作成し添付する。

※その他の支出については、支出の内容や具体的品名等を記入する。(領収書等で確認できる場合は記入不要)

【按分による支出】 ※按分により充当する場合に記入する。

按分率(A) (        /        )        領収書等の金額(B) (        円)

按分による政務活動費の支出額(A) × (B)        円 (1円未満端数切り捨て)

【按分率が1/2を超える場合はその理由】

領収書等貼付用紙

整理番号 154

【使途項目】(該当する項目の□に✓をつける)

- 調査研究費    研修費    会議費    要請・陳情活動費    資料作成費
- 資料購入費    広報広聴費    人件費    事務所費    事務費

【支払者名】 ※領収書等で確認できる場合は記入不要

民主フォーラム仙台

【支出額(政務活動費充当額)】

4,400 円

※ 領収書その他の証拠書類の貼付欄(重ならないように貼付すること)

領 収 証

2020年11月分

仙台市青葉区国分町  
3-7-1 仙台市役所 議会棟

民主フォーラム仙台 様

銘柄	部数	金額
河北新報 ※	1	4,400

合計
4,400 円

内消費税 326 円  
上記正に領収しました。

上 杉 支店    TEL 022-222-2844

2020年11月26日

※8%対象 4400円

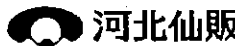

仙台市青葉区一番町1-16-5  
(裏面もご覧ください)



※軽減税率対象品目

【使途の内容等】

\*政務活動に係る情報収集の為

※出張については、出張記録簿を作成し添付する。

※その他の支出については、支出の内容や具体の品名等を記入する。(領収書等で確認できる場合は記入不要)

【按分による支出】 ※按分により充当する場合に記入する。

按分率(A) (        /        )        領収書等の金額(B) (        円)

按分による政務活動費の支出額(A) × (B)        円 (1円未満端数切り捨て)

【按分率が1/2を超える場合はその理由】

領収書等貼付用紙

整理番号 155

【使途項目】(該当する項目の□に✓をつける)

- 調査研究費    研修費    会議費    要請・陳情活動費    資料作成費
- 資料購入費    広報広聴費    人件費    事務所費    事務費

【支払者名】 ※領収書等で確認できる場合は記入不要

民主フォーラム仙台

【支出額(政務活動費充当額)】

3,093 円

※ 領収書その他の証拠書類の貼付欄(重ならないように貼付すること)

No. 43962 中央担当 238-  
 国分町3丁目7-1  
 仙台市役所

領収証

ASA

民主フォーラム仙台 様

年月	購読銘柄	※軽減税率対象	部数	金額
2011	朝日新聞	※	1	3,093

2020年11月分

合計金額  
**3,093 円**

内消費税 229 円  
 2020年11月26日

8%対象 3,093 円(内消費税 229 円)  
 10%対象 0 円(内消費税 0 円)

ASA仙台中央\*10月末移転しました  
 仙台市泉区泉中央1-37-1  
 Tel.022-341-4040 FAX341-3144

朝日新聞仙台中央販売株式会社  
 仙台市泉区泉中央1-37-1  
 TEL 341 1040

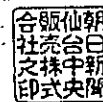

※領収書等に記載の金額は、消費税を含む場合があります。個人情報の取扱いについては裏面に記載されています。

【使途の内容等】

\*政務活動に係る情報収集の為

※出張については、出張記録簿を作成し添付する。

※その他の支出については、支出の内容や具体の品名等を記入する。(領収書等で確認できる場合は記入不要)

【按分による支出】 ※按分により充当する場合に記入する。

按分率(A) (            /            )            領収書等の金額(B) (            円)

按分による政務活動費の支出額(A) × (B)            円 (1円未満端数切り捨て)

【按分率が1/2を超える場合はその理由】

領収書等貼付用紙

整理番号 156

【用途項目】(該当する項目の□に✓をつける)

- 調査研究費    研修費    会議費    要請・陳情活動費    資料作成費
- 資料購入費    広報広聴費    人件費    事務所費    事務費

【支払者名】※領収書等で確認できる場合は記入不要

民主フォーラム仙台

【支出額(政務活動費充当額)】

4,000 円

※ 領収書その他の証拠書類の貼付欄(重ならないように貼付すること)

区域	発証No	お客様No
048	0011	038825

領 収 証

国分町3丁目7-1 仙台市役所 2F

仙台市議会 民主フォーラム仙台 御中

20年11月分

¥4,000

10%対象 0 (消費税 0)

2020年11月26日

(消費税額 ¥296)

8%対象 4,000 (消費税 296)

上記金額正に領収致しました。(価格には消費税が含まれております。)

商 品 名	数 量	金 額
日本経済新聞 ※	1	4000

※は軽減税率対象品目

ご購入料のお支払いは便利な口座振替  
で0120-7827-23

\* 毎度御購読ありがとうございます。  
お気付きの点が御座居ましたら下記  
までご連絡下さい。

日本経済新聞仙台中央専売所

所長 佐藤

〒980-0822

仙台市青葉区立町5番10号

TEL 2 2 3 - 7 8 2 7

FAX 2 2 3 - 1 2 7 0

【用途の内容等】

\*政務活動に係る情報収集の為

※出張については、出張記録簿を作成し添付する。

※その他の支出については、支出の内容や具体の品名等を記入する。(領収書等で確認できる場合は記入不要)

【按分による支出】 ※按分により充当する場合に記入する。

按分率(A) (        /        )        領収書等の金額(B) (        円)

按分による政務活動費の支出額(A) × (B)        円 (1円未満端数切り捨て)

【按分率が1/2を超える場合はその理由】

領収書等貼付用紙

整理番号 157

【使途項目】(該当する項目の□に✓をつける)

- 調査研究費    研修費    会議費    要請・陳情活動費    資料作成費
- 資料購入費    広報広聴費    人件費    事務所費    事務費

【支払者名】 ※領収書等で確認できる場合は記入不要

鈴木すみえ

【支出額(政務活動費充当額)】

3,400 円

※ 領収書その他の証拠書類の貼付欄(重ならないように貼付すること)

領収書

区域115 全戸0049 お問合せNo37401

お名前 鈴木すみえ事務所 様  
三百人町96-2

02年 11月分

路	柄	部数	金額	◇左記の通り領収しました
1	読売新聞	※ 1	3,400	
2				
3				
合計			3,400 円	領収日 20年 11月27日
※経費控除前		10.0%対象	0 円	
		8.0%対象	3,400 円	



(株)アプリーヨミウリ 仙台中央  
青葉区中央2丁目7-18  
TEL 223-2362 FAX 267-1751

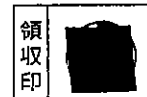

※裏面もあわせて内容を十分お読みください。

【使途の内容等】

\*政務活動に係る情報収集の為

※出張については、出張記録簿を作成し添付する。

※その他の支出については、支出の内容や具体の品名等を記入する。(領収書等で確認できる場合は記入不要)

【按分による支出】 ※按分により充当する場合に記入する。

按分率(A) (        /        )        領収書等の金額(B) (        円)

按分による政務活動費の支出額(A) × (B)        円 (1円未満端数切り捨て)

【按分率が1/2を超える場合はその理由】



【使途項目】(該当する項目の□に✓をつける)	
<input type="checkbox"/> 調査研究費	<input type="checkbox"/> 研修費
<input type="checkbox"/> 会議費	<input type="checkbox"/> 要請・陳情活動費
<input checked="" type="checkbox"/> 資料購入費	<input type="checkbox"/> 資料作成費
<input type="checkbox"/> 広報広聴費	<input type="checkbox"/> 人件費
<input type="checkbox"/> 事務所費	<input type="checkbox"/> 事務費
【支払者名】 ※領収書等で確認できる場合は記入不要	【支出額(政務活動費充当額)】
細野たかし	19,250 円

※ 領収書その他の証拠書類の貼付欄(重ならないように貼付すること)

No. 056712

## 領 収 証

細野 敬士 様

金額 ¥ 33,000-

但し購読料2019/11月~2020/10月として  
2019年 11月 28日

上記の金額正に領収致しました

印 収  
紙 入

株式会社 日本教育新聞社

東京都港区白 10  
〒108-8638 電話 025

扱  
音  
印



※上記発行先・金額の訂正は無効です。

【使途の内容等】

日本教育新聞 2019/11-2020/10購読料  
(2020/4-2020/10 33,000×7/12にて計上)

※出張については、出張記録簿を作成し添付する。  
※その他の支出については、支出の内容や具体の品名等を記入する。(領収書等で確認できる場合は記入不要)

【按分による支出】 ※按分により充当する場合に記入する。

按分率(A) (        /        )        領収書等の金額(B) (        円 )  
按分による政務活動費の支出額(A)×(B)        円 (1円未満端数切り捨て)

【按分率が1/2を超える場合はその理由】

領収書等貼付用紙

整理番号 159

【使途項目】(該当する項目の□に✓をつける)

- 調査研究費
- 研修費
- 会議費
- 要請・陳情活動費
- 資料作成費
- 資料購入費
- 広報広聴費
- 人件費
- 事務所費
- 事務費

【支払者名】 ※領収書等で確認できる場合は記入不要

鈴木すみえ

【支出額(政務活動費充当額)】

800 円

※ 領収書その他の証拠書類の貼付欄(重ならないように貼付すること)

領収証 鈴木すみえ様 No. 66

7800

内 訳
現金
小切手
手形
消費税額等(%)
消費税額等(%)

但 冊子代は

2000年11月30日 上記正に領収いたしました

市民記録編集委員会

代表



登録番号

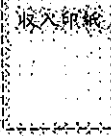

【使途の内容等】

「みんなのきろく・みやぎのきろく」

\*政務活動に係る情報収集の為

震災発生後の市民グループ活動、データ、健康調査活動、  
要望請願一覧、当事の新聞記事

※出張については、出張記録簿を作成し添付する。

※その他の支出については、支出の内容や具体の品名等を記入する。(領収書等で確認できる場合は記入不要)

【按分による支出】 ※按分により充当する場合に記入する。

按分率(A) (        /        )        領収書等の金額(B) (        円)

按分による政務活動費の支出額(A) × (B)        円 (1円未満端数切り捨て)

【按分率が1/2を超える場合はその理由】

【使途項目】(該当する項目の□に✓をつける)

- 調査研究費     研修費     会議費     要請・陳情活動費     資料作成費
- 資料購入費     広報広聴費     人件費     事務所費     事務費

【支払者名】 ※領収書等で確認できる場合は記入不要

鈴木すみえ

【支出額(政務活動費充当額)】

3,497 円

※ 領収書その他の証拠書類の貼付欄(重ならないように貼付すること)

大友澄恵

新聞・雑誌名  
日刊「しんぶん赤旗」

様

新聞・雑誌名	部数	金額
日刊「しんぶん赤旗」	* 1	3,497

\*印は税率8%

日本共産党発行の  
しんぶん赤旗

領収書

3,497 円

2020 年 11 月分

上記の金額たしかにいただきました。  
ありがとうございました。  
宮城野区原町5-5-27  
日本共産党仙台東地区委員会  
電話 022-253-7471

領収日 11/30 投書

【使途の内容等】

\*政務活動に係る情報収集の為

※出張については、出張記録簿を作成し添付する。

※その他の支出については、支出の内容や具体の品名等を記入する。(領収書等で確認できる場合は記入不要)

【按分による支出】 ※按分により充当する場合に記入する。

按分率(A) (        /        )        領収書等の金額(B) (        円)

按分による政務活動費の支出額(A) × (B)        円 (1円未満端数切り捨て)

【按分率が1/2を超える場合はその理由】

【使途項目】(該当する項目の□に✓をつける)

- 調査研究費    研修費    会議費    要請・陳情活動費    資料作成費
- 資料購入費    広報広聴費    人件費    事務所費    事務費

【支払者名】 ※領収書等で確認できる場合は記入不要  
民主フォーラム仙台

【支出額(政務活動費充当額)】  
3,400 円

※ 領収書その他の証拠書類の貼付欄(重ならないように貼付すること)

### 領収書

区域121 全戸0137 お問合せNo 22844

お名前 民主フォーラム仙台 様  
国分町3丁目7-1

2年 11月分 振替

銘柄	部数	金額
1 読売新聞 ※	1	3,400
2		
3		
合計		3,400 円

◇左記の通り領収しました

領収日 2 年 11 月 20 日

※は軽減税率 ( 10.0 %対象 0円 )  
( 8.0 %対象 3,400円 )



(株)アプリーヨミウリ 仙台中央  
青葉区中央2丁目7-18  
TEL 223-2362 FAX 267-1751



※裏面もあわせて内容を十分お読みください

【使途の内容等】

\*政務活動に係る情報収集の為

※出張については、出張記録簿を作成し添付する。

※その他の支出については、支出の内容や具体の品名等を記入する。(領収書等で確認できる場合は記入不要)

【按分による支出】 ※按分により充当する場合に記入する。

按分率(A) (        /        )        領収書等の金額(B) (        円 )

按分による政務活動費の支出額(A) × (B)        円 (1円未満端数切り捨て)

【按分率が1/2を超える場合はその理由】

領収書等貼付用紙

整理番号 162

【使途項目】(該当する項目の□に✓をつける)

- 調査研究費    研修費    会議費    要請・陳情活動費    資料作成費
- 資料購入費    広報広聴費    人件費    事務所費    事務費

【支払者名】 ※領収書等で確認できる場合は記入不要

鈴木すみえ

【支出額(政務活動費充当額)】

1,887 円

※ 領収書その他の証拠書類の貼付

新聞購読料 領 収 証

鈴木 すみえ 様

ご購入ありがとうございます。

下記金額を正に領収いたしました。

2020年11月分

領収日 11月30日

領収金額 ￥1,887

品名	定価(税込)	部数	金額

その他購読料等 領 収 証

品名	定価(税込)	部数	金額
公明新聞※	1,887	1	1,887

※は軽減税率対象品目です。 (10%対象 0) (8%対象 1,887)

【使途の内容等】

\*政務活動に係る情報収集の為

販売店 妹尾 秀浩  
住所 仙台市宮城野区田子3-20-20  
TEL 022-786-8601 FAX 022-786-8620

お申込No. 04032-36683(1547)



※出張については、出張記録簿を作成し添付する。

※その他の支出については、支出の内容や具体的品名等を記入する。(領収書等で確認できる場合は記入不要)

【按分による支出】 ※按分により充当する場合に記入する。

按分率(A) (      /      )      領収書等の金額(B) (      円)

按分による政務活動費の支出額(A) × (B)      円 (1円未満端数切り捨て)

【按分率が1/2を超える場合はその理由】

領収書等貼付用紙

整理番号 163

【使途項目】(該当する項目の□に✓をつける)

- 調査研究費
- 研修費
- 会議費
- 要請・陳情活動費
- 資料作成費
- 資料購入費
- 広報広聴費
- 人件費
- 事務所費
- 事務費

【支払者名】 ※領収書等で確認できる場合は記入不要

郷古正太郎

【支出額(政務活動費充当額)】

1,540 円

※ 領収書その他の証拠書類の貼



ヤマト屋書店 TBS仙台長命ヶ丘店  
TEL 022-842-0611

☆ヤマト屋書店仙台長命ヶ丘店☆  
エクセルシオールカフェも併設♪  
当日レシート提示で  
エクセルシオールカフェの  
ドリンク全品50円引き!!  
レジNo.0013  
伝票No.0013120152 -001  
2020年12月01日(火) 19時55分

取引レシート  
営業日 2020年12月01日(火)

書 #日本ヤバイ  
9784183810680 1 1,540

小計 1 1,540  
注) Sは軽減税率(8%)適用商品

合計 1,540  
※内訳(10%) 1,400  
(消費税) 140  
※内訳(8%) 0  
(消費税) 0

現金計 1,540  
お預り 5,540  
お釣り 4,000

扱者

【使途の内容等】

現職野党国会議員でもある玉木氏の提唱する現在の政策課題、特に地方議会でも大きな動き、早急に取り組むべきと考える骨髄移植や子育て政策などの国目線での論点整理の為

※出張については、出張記録簿を作成し添付する。

※その他の支出については、支出の内容や具体の品名等を記入する。(領収書等で確認できる場合は記入不要)

【按分による支出】 ※按分により充当する場合に記入する。

按分率(A) ( / ) 領収書等の金額(B) ( 円)

按分による政務活動費の支出額(A) × (B) 円 (1円未満端数切り捨て)

【按分率が1/2を超える場合はその理由】

領収書等貼付用紙

整理番号 164

【使途項目】(該当する項目の□に✓をつける)

- 調査研究費
- 研修費
- 会議費
- 要請・陳情活動費
- 資料作成費
- 資料購入費
- 広報広聴費
- 人件費
- 事務所費
- 事務費

【支払者名】 ※領収書等で確認できる場合は記入不要

郷古正太郎

【支出額(政務活動費充当額)】

2,596 円

※ 領収書その他の証拠書類の貼付



ヤマト屋書店 TBS仙台長命ヶ丘店  
TEL 022-342-0611

☆ヤマト屋書店仙台長命ヶ丘店☆  
エクセルシオールカフェも併設♪  
当日レシート提示で  
エクセルシオールカフェの  
ドリンク全品50円引き!!  
レジNo.0013  
伝票No.0013120153 -001  
2020年12月01日(火) 19時56分

取引レシート  
営業日 2020年12月01日(火)

書	「女性活躍」に翻弄される人		
	9784334043407	1	902
書	子育て支援と経済成長		
	9784022737069	1	836
書	貧困の中の子ども		
	9784591144589	1	858

小計 3 2,596  
注) Sは軽減税率(8%)適用商品

合計	2,596
※内訳(10%)	2,360
(消費税)	236
※内訳(8%)	0
(消費税)	0
現金計	2,596
お預り	2,606
お釣り	10

【使途の内容等】

別紙の通り

扱者

※出張については、出張記録簿を作成し添付する。  
※その他の支出については、支出の内容や具体の品名等を記入する。(領収書等で確認できる場合は記入不要)

【按分による支出】 ※按分により充当する場合に記入する。

按分率(A) ( / ) 領収書等の金額(B) ( 円 )  
按分による政務活動費の支出額(A) × (B) 円 (1円未満端数切り捨て)

【按分率が1/2を超える場合はその理由】

「女性活躍」に翻弄される人々 奥田祥子著

現在委員会でも取り組んでいる女性活躍において、社会学者である奥田教授の視点から見る男性も女性も輝く誰もを取り残されない男女共同参画を学び、政策立案の参考とするため

貧困の中の子ども 下野新聞子どもの希望取材班 著

現在の地方での子どもの貧困のケースを多く知り、それらにメディアの目線から期待される国や地方での政策を参考とするため

子育て支援と経済成長 柴田悠著

子育て政策を定量的に分析をし、公共事業との比較や現在行われている子育て政策において若手社会学者の視点から行っている政策評価を参考に、子育て政策の意義と意味を再考察するため



【使途項目】(該当する項目の□に✓をつける)	
<input type="checkbox"/> 調査研究費	<input type="checkbox"/> 研修費
<input type="checkbox"/> 会議費	<input type="checkbox"/> 要請・陳情活動費
<input type="checkbox"/> 資料作成費	<input type="checkbox"/> 資料購入費
<input type="checkbox"/> 広報広聴費	<input type="checkbox"/> 人件費
<input type="checkbox"/> 事務所費	<input type="checkbox"/> 事務費
【支払者名】 ※領収書等で確認できる場合は記入不要 貞宗けんじ	【支出額(政務活動費充当額)】 4,277 円

お支払い明細

ご利用ありがとうございます。2020年12月のお支払い明細は以下のとおりです。(金額は税込)

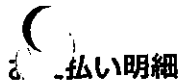

2020年12月1日

貞宗 健司 様

日経電子版 12月分 サービス利用料

4,277円

合計

4,277円

上記金額は全てクレジットカード利用によるものです。

株式会社 日本経済新聞社



【使途の内容等】
*政務活動に係る情報収集の為
※出張については、出張記録簿を作成し添付する。 ※その他の支出については、支出の内容や具体の品名等を記入する。(領収書等で確認できる場合は記入不要)
【按分による支出】 ※按分により充当する場合に記入する。
按分率(A) (      /      )      領収書等の金額(B) (      円)
按分による政務活動費の支出額(A) × (B)      円 (1円未満端数切り捨て)
【按分率が1/2を超える場合はその理由】

【使途項目】(該当する項目の□に✓をつける)	
<input type="checkbox"/> 調査研究費 <input type="checkbox"/> 研修費 <input type="checkbox"/> 会議費 <input type="checkbox"/> 要請・陳情活動費 <input type="checkbox"/> 資料作成費 <input checked="" type="checkbox"/> 資料購入費 <input type="checkbox"/> 広報広聴費 <input type="checkbox"/> 人件費 <input type="checkbox"/> 事務所費 <input type="checkbox"/> 事務費	
【支払者名】 ※領収書等で確認できる場合は記入不要 貞宗けんじ	【支出額(政務活動費充当額)】 1,850 円

お支払い明細

ご利用ありがとうございます。2020年12月のお支払い明細は以下のとおりです。(金額は税込)



2020年12月1日

貞宗 健司 様

日経ビジネス電子版セット

1,850円

12月分 サービス利用料

合計

1,850円

上記金額は全てクレジットカード利用によるものです。

株式会社 日本経済新聞社



<p>【使途の内容等】</p> <p>*政務活動に係る情報収集の為</p> <p>※出張については、出張記録簿を作成し添付する。          ※その他の支出については、支出の内容や具体の品名等を記入する。(領収書等で確認できる場合は記入不要)</p>
<p>【按分による支出】 ※按分により充当する場合に記入する。</p> <p>按分率(A) (       /       )       領収書等の金額(B) (       円 )</p> <p>按分による政務活動費の支出額(A) × (B)       円 (1円未満端数切り捨て)</p> <p>【按分率が1/2を超える場合はその理由】</p>

【使途項目】(該当する項目の□に✓をつける)

- 調査研究費     研修費     会議費     要請・陳情活動費     資料作成費
- 資料購入費     広報広聴費     人件費     事務所費     事務費

【支払者名】 ※領収書等で確認できる場合は記入不要

佐藤わか子

【支出額(政務活動費充当額)】

930 円

※ 領収書その他の証拠書類の貼付欄(重ならないように貼付すること)

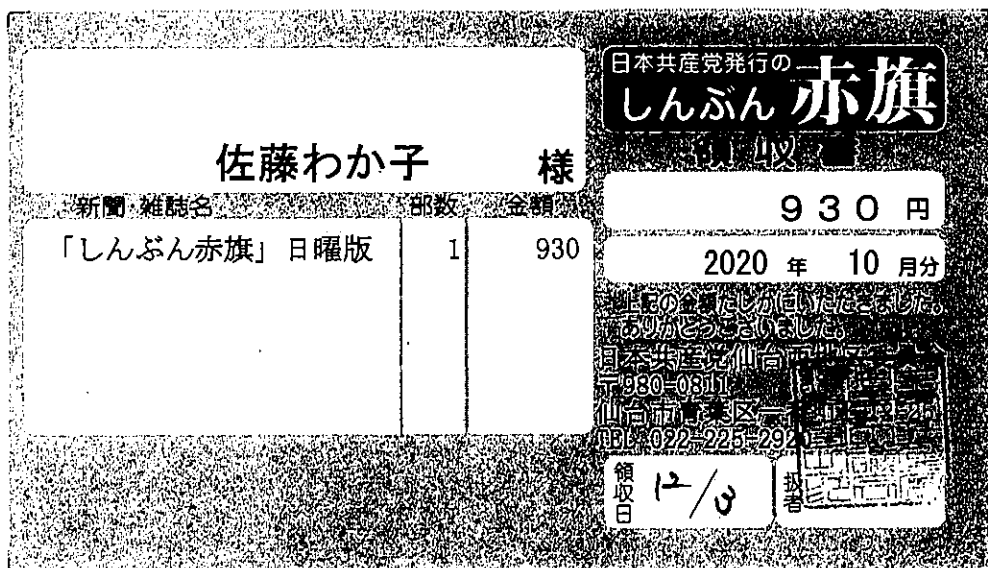

【使途の内容等】

\*政務活動に係る情報収集の為

※出張については、出張記録簿を作成し添付する。

※その他の支出については、支出の内容や具体の品名等を記入する。(領収書等で確認できる場合は記入不要)

【按分による支出】 ※按分により充当する場合に記入する。

按分率(A) (        /        )        領収書等の金額(B) (        円)

按分による政務活動費の支出額(A) × (B)        円 (1円未満端数切り捨て)

【按分率が1/2を超える場合はその理由】

領収書等貼付用紙

整理番号 168

【使途項目】(該当する項目の□に✓をつける)

- 調査研究費     研修費     会議費     要請・陳情活動費     資料作成費
- 資料購入費     広報広聴費     人件費     事務所費     事務費

【支払者名】 ※領収書等で確認できる場合は記入不要

佐藤わか子

【支出額(政務活動費充当額)】

930 円

※ 領収書その他の証拠書類の貼付欄(重ならないように貼付すること)

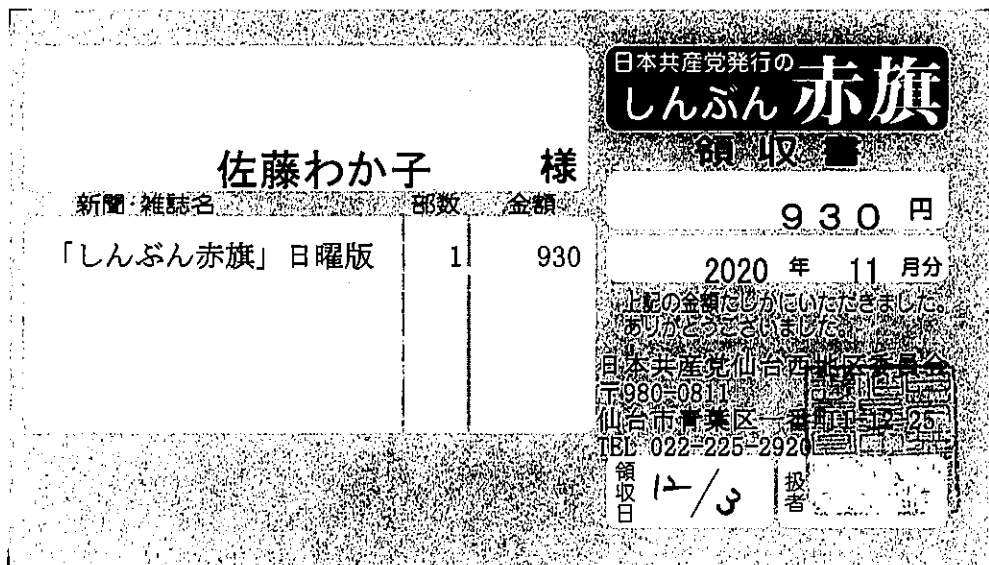

【使途の内容等】

\*政務活動に係る情報収集の為

※出張については、出張記録簿を作成し添付する。

※その他の支出については、支出の内容や具体の品名等を記入する。(領収書等で確認できる場合は記入不要)

【按分による支出】 ※按分により充当する場合に記入する。



按分率(A) (        /        )        領収書等の金額(B) (        円)

按分による政務活動費の支出額(A) × (B)        円 (1円未満端数切り捨て)

【按分率が1/2を超える場合はその理由】

## 領収書等貼付用紙

整理番号 169

【使途項目】(該当する項目の□に✓をつける)																																																									
<input type="checkbox"/> 調査研究費	<input type="checkbox"/> 研修費																																																								
<input type="checkbox"/> 会議費	<input type="checkbox"/> 要請・陳情活動費																																																								
<input checked="" type="checkbox"/> 資料購入費	<input type="checkbox"/> 資料作成費																																																								
<input type="checkbox"/> 広報広聴費	<input type="checkbox"/> 事務所費																																																								
<input type="checkbox"/> 人件費	<input type="checkbox"/> 事務費																																																								
【支払者名】※領収書等で確認できる場合は記入不要	【支出額(政務活動費充当額)】																																																								
郷古正太郎	4,180 円																																																								
※ 領収書その他の証拠書類の貼付																																																									
 ヤマト屋書店 TBS仙台長命ヶ丘店 TEL 022-342-0611  ☆ヤマト屋書店仙台長命ヶ丘店☆ エクセルシオールカフェも併設♪ 当日レシート提示で エクセルシオールカフェの ドリンク全品50円引き!! レジNo.0011 伝票No.001140902 -001 2020年12月05日(土) 16時38分  取引レシート 営業日 2020年12月05日(土)																																																									
<table border="0"> <tr> <td>書</td> <td>貧困の経済学(上)</td> <td></td> <td></td> </tr> <tr> <td></td> <td>9784535558632</td> <td>1</td> <td>4,180</td> </tr> <tr> <td colspan="4">-----</td> </tr> <tr> <td>小計</td> <td></td> <td>1</td> <td>4,180</td> </tr> <tr> <td colspan="4">注) Sは軽減税率(8%)適用商品</td> </tr> <tr> <td colspan="4">-----</td> </tr> <tr> <td>合計</td> <td></td> <td></td> <td>4,180</td> </tr> <tr> <td>※内訳(10%)</td> <td></td> <td></td> <td>3,800</td> </tr> <tr> <td>    (消費税)</td> <td></td> <td></td> <td>380</td> </tr> <tr> <td>※内訳(8%)</td> <td></td> <td></td> <td>0</td> </tr> <tr> <td>    (消費税)</td> <td></td> <td></td> <td>0</td> </tr> <tr> <td>現金計</td> <td></td> <td></td> <td>4,180</td> </tr> <tr> <td>お預り</td> <td></td> <td></td> <td>4,200</td> </tr> <tr> <td>お釣り</td> <td></td> <td></td> <td>20</td> </tr> </table>		書	貧困の経済学(上)				9784535558632	1	4,180	-----				小計		1	4,180	注) Sは軽減税率(8%)適用商品				-----				合計			4,180	※内訳(10%)			3,800	(消費税)			380	※内訳(8%)			0	(消費税)			0	現金計			4,180	お預り			4,200	お釣り			20
書	貧困の経済学(上)																																																								
	9784535558632	1	4,180																																																						
-----																																																									
小計		1	4,180																																																						
注) Sは軽減税率(8%)適用商品																																																									
-----																																																									
合計			4,180																																																						
※内訳(10%)			3,800																																																						
(消費税)			380																																																						
※内訳(8%)			0																																																						
(消費税)			0																																																						
現金計			4,180																																																						
お預り			4,200																																																						
お釣り			20																																																						
級者 																																																									
【使途の内容等】																																																									
<p>貧困問題の本を数冊読んだが日本の研究より海外事例の法が事例研究が進んでいることから          海外研究者の貧困線についての考えをとり入れた地方自治体の役割を再考察するため</p> <p>※出張については、出張記録簿を作成し添付する。          ※その他の支出については、支出の内容や具体的な品名等を記入する。(領収書等で確認できる場合は記入不要)</p>																																																									
【按分による支出】 ※按分により充当する場合に記入する。																																																									
按分率(A) (       /       )	領収書等の金額(B) (       円 )																																																								
按分による政務活動費の支出額(A) × (B)       円 (1円未満端数切り捨て)																																																									
【按分率が1/2を超える場合はその理由】																																																									

領収書等貼付用紙

整理番号 170

【使途項目】(該当する項目の□に✓をつける)	
<input type="checkbox"/> 調査研究費	<input type="checkbox"/> 研修費
<input type="checkbox"/> 会議費	<input type="checkbox"/> 要請・陳情活動費
<input type="checkbox"/> 資料作成費	<input type="checkbox"/> 資料購入費
<input type="checkbox"/> 広報広聴費	<input type="checkbox"/> 人件費
<input type="checkbox"/> 事務所費	<input type="checkbox"/> 事務費
【支払者名】 ※領収書等で確認できる場合は記入不要 鈴木すみえ	【支出額(政務活動費充当額)】 990 円

領収書	No.
鈴木 すみえ 様	
金額	
¥990	
但 女のしんぶん 2020年10月~12月分として	
2020年12月9日	
上記正に領収いたしました	
I 女性会議仙台支部	

【使途の内容等】
*政務活動に係る情報収集の為
※出張については、出張記録簿を作成し添付する。 ※その他の支出については、支出の内容や具体の品名等を記入する。(領収書等で確認できる場合は記入不要)
【按分による支出】 ※按分により充当する場合に記入する。
按分率(A) (      /      )      領収書等の金額(B) (      円 )
按分による政務活動費の支出額(A) × (B)      円 (1円未満端数切り捨て)
【按分率が1/2を超える場合はその理由】

領収書等貼付用紙

整理番号 171

【使途項目】(該当する項目の□に✓をつける)

- 調査研究費     研修費     会議費     要請・陳情活動費     資料作成費
- 資料購入費     広報広聴費     人件費     事務所費     事務費

【支払者名】 ※領収書等で確認できる場合は記入不要

細野たかし

【支出額(政務活動費充当額)】

8,470 円

※ 領収書その他の証拠書類の貼付欄(重ならないように貼付すること)

77 BANK キャッシュサービス  
ご利用控え

毎度ご利用いただきありがとうございます。

お取引種別	機番	処理番号	お取引日付
お振込	009	7738	02-12-07
銀行番号	ご預金店	科目・口座番号	ご利用店
			207
お取引単位数		お取引通貨枚数	
万円	五千円	二千円	千円
500円	100円	50円	10円
5円	1円		
0010000000000000000000	000401020000		
時刻	手数料	お取引金額	
09:48	¥550	¥7,920	
おつり	お取引後の残高		
¥2,000			
手数料のうち振込手数料		¥550	
		000009	
ホリノタカシ 様			
電話番号			

セブティ銀行 裏面も含めてご確認ください。

【使途の内容等】

「月刊労働組合」「社会主義」2020.7-12月迄 購読料  
(振込手数料含)

\*政務活動に係る情報収集の為

※出張については、出張記録簿を作成し添付する。

※その他の支出については、支出の内容や具体の品名等を記入する。(領収書等で確認できる場合は記入不要)

【按分による支出】 ※按分により充当する場合に記入する。

按分率(A) (        /        )        領収書等の金額(B) (        円)

按分による政務活動費の支出額(A) × (B)        円 (1円未満端数切り捨て)

【按分率が1/2を超える場合はその理由】

【使途項目】(該当する項目の□に✓をつける)

- 調査研究費    研修費    会議費    要請・陳情活動費    資料作成費
- 資料購入費    広報広聴費    人件費    事務所費    事務費

【支払者名】 ※領収書等で確認できる場合は記入不要

佐藤わか子

【支出額(政務活動費充当額)】

1,230 円

※ 領収書その他の証拠書類の貼付欄(重ならないように貼付すること)

No.

# 領 収 書

- 会費(しんぶん代含む)
- 新婦人しんぶん購読料

佐藤わか子 様

金 1,230 円 10~12月分(〒 円)

2020年12月14日

上記の金額たしかにいただきました。ありがとうございます。  
新日本婦人の会 ( [REDACTED] )



【使途の内容等】

2020.10-12月分

\*男女共同参画のジェンダーフリーの取組みと状況を調査する為

※出張については、出張記録簿を作成し添付する。

※その他の支出については、支出の内容や具体の品名等を記入する。(領収書等で確認できる場合は記入不要)

【按分による支出】 ※按分により充当する場合に記入する。

按分率(A) (      /      )      領収書等の金額(B) (      円 )

按分による政務活動費の支出額(A) × (B)      円 (1円未満端数切り捨て)

【按分率が1/2を超える場合はその理由】



領収書等貼付用紙

整理番号 173

【使途項目】(該当する項目の□に✓をつける)

- 調査研究費     研修費     会議費     要請・陳情活動費     資料作成費
- 資料購入費     広報広聴費     人件費     事務所費     事務費

【支払者名】 ※領収書等で確認できる場合は記入不要

山下 純

【支出額(政務活動費充当額)】

930 円

※ 領収書その他の証拠書類の貼付欄(重ならないように貼付すること)

山下 純

新聞・雑誌名  
「しんぶん赤旗」日曜版

部数 金額  
\* 1 930

日本共産党発行の **しんぶん赤旗**

領収書

930 円

2020 年 11 月分

上記の金額たしかにいただきました。  
ありがとうございました。  
宮城野区原町5-5-27  
日本共産党仙台東地区委員  
会 電話 022-253-7471

\*印は税率8%

領収日 12/14

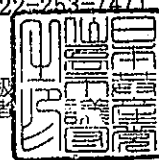

【使途の内容等】

\*政務活動に係る情報収集の為

※出張については、出張記録簿を作成し添付する。

※その他の支出については、支出の内容や具体の品名等を記入する。(領収書等で確認できる場合は記入不要)

【按分による支出】 ※按分により充当する場合に記入する。

按分率(A) (        /        )        領収書等の金額(B) (        円)

按分による政務活動費の支出額(A) × (B)        円 (1円未満端数切り捨て)

【按分率が1/2を超える場合はその理由】

領収書等貼付用紙

整理番号 174

【使途項目】(該当する項目の□に✓をつける)

- 調査研究費     研修費     会議費     要請・陳情活動費     資料作成費
- 資料購入費     広報広聴費     人件費     事務所費     事務費

【支払者名】 ※領収書等で確認できる場合は記入不要

山下 純

【支出額(政務活動費充当額)】

930 円

※ 領収書その他の証拠書類の貼付欄(重ならないように貼付すること)

山下 純

新聞・雑誌名  
「しんぶん赤旗」日曜版

部数    金額  
\* 1    930

日本共産党発行の  
**しんぶん赤旗**

領 収 書

930 円

2020 年 12 月分

上記の金額たしかにいただきました。  
ありがとうございました。  
宮城野区原町5-5-27  
日本共産党仙台東地区委員  
会    電話 02-223-XXXX

\*印は税率8%

領収日 12/14



【使途の内容等】

\*政務活動に係る情報収集の為

※出張については、出張記録簿を作成し添付する。

※その他の支出については、支出の内容や具体の品名等を記入する。(領収書等で確認できる場合は記入不要)

【按分による支出】 ※按分により充当する場合に記入する。

按分率(A) (       /       )    領収書等の金額(B) (       円)

按分による政務活動費の支出額(A) × (B)    円 (1円未満端数切り捨て)

【按分率が1/2を超える場合はその理由】

領収書等貼付用紙

整理番号 175

【使途項目】(該当する項目の□に✓をつける)

- 調査研究費     研修費     会議費     要請・陳情活動費     資料作成費
- 資料購入費     広報広聴費     人件費     事務所費     事務費

【支払者名】 ※領収書等で確認できる場合は記入不要

山下 純

【支出額(政務活動費充当額)】

930 円

※ 領収書その他の証拠書類の貼付欄(重ならないように貼付すること)

山下 純

新聞・雑誌名  
「しんぶん赤旗」日曜版

部数 金額  
\* 1 930

\*印は税率8%

日本共産党発行の  
**しんぶん赤旗**

領収書

930 円

2020 年 10 月分

上記の金額たしかにいただきました。  
ありがとうございました。  
宮城野区原町5-5-27  
日本共産党仙台東地区委員  
会 電話 022-252-7471

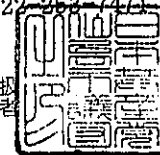

領収日 12/14

【使途の内容等】

\*政務活動に係る情報収集の為

※出張については、出張記録簿を作成し添付する。

※その他の支出については、支出の内容や具体の品名等を記入する。(領収書等で確認できる場合は記入不要)

【按分による支出】 ※按分により充当する場合に記入する。

按分率(A) (        /        )        領収書等の金額(B) (        円)

按分による政務活動費の支出額(A) × (B)        円 (1円未満端数切り捨て)

【按分率が1/2を超える場合はその理由】

領収書等貼付用紙

整理番号 176

【使途項目】(該当する項目の□に✓をつける)

- 調査研究費    研修費    会議費    要請・陳情活動費    資料作成費
- 資料購入費    広報広聴費    人件費    事務所費    事務費

【支払者名】 ※領収書等で確認できる場合は記入不要

鈴木すみえ

【支出額(政務活動費充当額)】

1,230 円

※ 領収書その他の証拠書類の貼付欄(重ならないように貼付すること)

No.

領 収 書

- 会費(しんぶん代含む)
- 新婦人しんぶん購読料

鈴木すみえ 様

金 1,230 円 10月2月分(〒 円)

2020 年 12 月 14 日

上記の金額たしかにいただきました。ありがとうございます。

新日本婦人の会 ( )



【使途の内容等】

\*政務活動に係る情報収集の為

※出張については、出張記録簿を作成し添付する。

※その他の支出については、支出の内容や具体の品名等を記入する。(領収書等で確認できる場合は記入不要)

【按分による支出】 ※按分により充当する場合に記入する。

按分率(A) ( / ) 領収書等の金額(B) ( 円 )

按分による政務活動費の支出額(A) × (B) 円 (1円未満端数切り捨て)

【按分率が1/2を超える場合はその理由】

領収書等貼付用紙

整理番号 177

【使途項目】(該当する項目の□に✓をつける)

- 調査研究費     研修費     会議費     要請・陳情活動費     資料作成費
- 資料購入費     広報広聴費     人件費     事務所費     事務費

【支払者名】 ※領収書等で確認できる場合は記入不要

郷古正太郎

【支出額(政務活動費充当額)】

930 円

※ 領収書その他の証拠書類の貼付欄(重ならないように貼付すること)

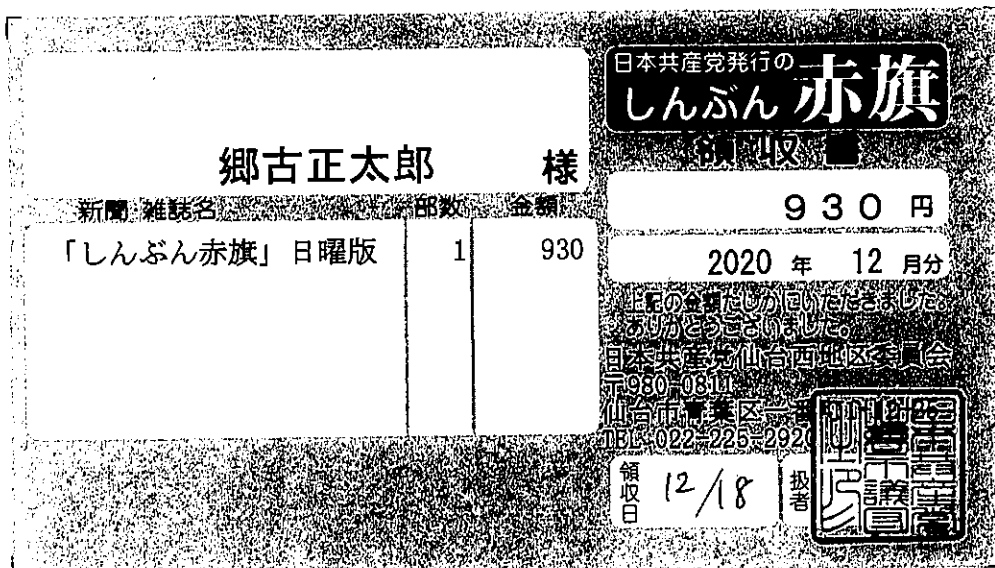

【使途の内容等】

\*政務活動に係る情報収集の為

※出張については、出張記録簿を作成し添付する。

※その他の支出については、支出の内容や具体的品名等を記入する。(領収書等で確認できる場合は記入不要)

【按分による支出】 ※按分により充当する場合に記入する。

按分率(A) (      /      )      領収書等の金額(B) (      円)

按分による政務活動費の支出額(A) × (B)      円 (1円未満端数切り捨て)

【按分率が1/2を超える場合はその理由】

領収書等貼付用紙

整理番号 178

【使途項目】(該当する項目の□に✓をつける)

- 調査研究費    研修費    会議費    要請・陳情活動費    資料作成費
- 資料購入費    広報広聴費    人件費    事務所費    事務費

【支払者名】 ※領収書等で確認できる場合は記入不要

佐藤わか子

【支出額(政務活動費充当額)】

930 円

※ 領収書その他の証拠書類の貼付欄(重ならないように貼付すること)

佐藤わか子 様

新聞・雑誌名	部数	金額
「しんぶん赤旗」日曜版	1	930

日本共産党発行の  
**しんぶん赤旗**

領収書

930 円

2020 年 12 月分

上記の金額たしかにいただきました。  
ありがとうございました。

日本共産党仙台西地区委員会  
〒980-0811  
仙台市青葉区一番町  
TEL. 022-225-2921

領収日 12/18

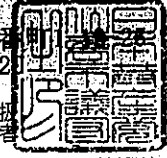

【使途の内容等】

\*政務活動に係る情報収集の為

※出張については、出張記録簿を作成し添付する。

※その他の支出については、支出の内容や具体の品名等を記入する。(領収書等で確認できる場合は記入不要)

【按分による支出】 ※按分により充当する場合に記入する。

按分率(A) (        /        )        領収書等の金額(B) (        円)

按分による政務活動費の支出額(A) × (B)        円 (1円未満端数切り捨て)

【按分率が1/2を超える場合はその理由】

領収書等貼付用紙

整理番号 179

【使途項目】(該当する項目の□に✓をつける)

- 調査研究費    研修費    会議費    要請・陳情活動費    資料作成費
- 資料購入費    広報広聴費    人件費    事務所費    事務費

【支払者名】 ※領収書等で確認できる場合は記入不要

鈴木すみえ

【支出額(政務活動費充当額)】

3,400 円

※ 領収書その他の証拠書類の貼付欄(重ならないように貼付すること)

領 収 証

2020年12月分

仙台市若林区三百人町  
96-2

鈴木 すみえ事務所 様

銘 柄	部 数	金 額
河北朝刊 ※	1	3,400

合 計
3,400 円
内消費税 252 円
上記正に領収しました。

若 林 支 店    TEL 022-286-1187

2 年 12 月 2 日

購読料のお支払いは便利な口座振替カード払いで

※8%対象 3400円



河北仙販

仙台市青葉区一番町1-16-5  
(裏面もご覧ください)



※軽減税率対象品目

【使途の内容等】

\*政務活動に係る情報収集の為

※出張については、出張記録簿を作成し添付する。

※その他の支出については、支出の内容や具体の品名等を記入する。(領収書等で確認できる場合は記入不要)

【按分による支出】 ※按分により充当する場合に記入する。

按分率(A) (        /        )        領収書等の金額(B) (        円 )

按分による政務活動費の支出額(A) × (B)        円 (1円未満端数切り捨て)

【按分率が1/2を超える場合はその理由】

領収書等貼付用紙

整理番号 180

【使途項目】(該当する項目の□に✓をつける)

- 調査研究費    研修費    会議費    要請・陳情活動費    資料作成費
- 資料購入費    広報広聴費    人件費    事務所費    事務費

【支払者名】 ※領収書等で確認できる場合は記入不要

郷古正太郎

【支出額(政務活動費充当額)】

1,887 円

※ 領収書その他の証拠書類の貼付欄

新聞購読料 領収証

郷古 正太郎 様

ご購入ありがとうございます。  
下記金額を正に領収いたしました。

2020年12月分

領収日 12月22日

領収金額 ¥1,887

品名	定価(税込)	数量	金額

その他購読料等 領収証

品名	定価(税込)	数量	金額
公明新聞※	1,887	1	1,887

※は軽減税率対象品目です。

(10%対象 0)  
(8%対象 1,887)

【使途の内容等】

\*政務活動に係る情報収集の為

販売店 西山 勝稔  
住所 仙台市青葉区錦ヶ丘1-34-6  
TEL 022-302-3361 FAX 022-302-3362

お申込No. 04033-28142(725)



※出張については、出張記録簿を作成し添付する。

※その他の支出については、支出の内容や具体的品名等を記入する。(領収書等で確認できる場合は記入不要)

【按分による支出】 ※按分により充当する場合に記入する。

按分率(A) (      /      )      領収書等の金額(B) (      円)

按分による政務活動費の支出額(A) × (B)      円 (1円未満端数切り捨て)

【按分率が1/2を超える場合はその理由】



領収書等貼付用紙

整理番号 181

【使途項目】(該当する項目の□に✓をつける)

- 調査研究費    研修費    会議費    要請・陳情活動費    資料作成費
- 資料購入費    広報広聴費    人件費    事務所費    事務費

【支払者名】 ※領収書等で確認できる場合は記入不要

郷古正太郎

【支出額(政務活動費充当額)】

3,400 円

※ 領収書その他の証拠書類の貼付欄(重ならないように貼付すること)

領 収 証

2020年12月分

仙台市青葉区川平  
3-47-21

ごうこ 正太郎 様

銘柄	部数	金額
河北朝刊 ※	1	3,400

合 計
3,400 円
内消費税 252 円
上記正に領収しました。

桜ヶ丘 支店    TEL 022-278-7065

2020年12月23日

宮城の新米好評販売中。

※8%対象 3400円



河北仙販

仙台市青葉区一番町1-16-5  
(裏面もご覧ください)



※軽減税率対象品目

【使途の内容等】

\*政務活動に係る情報収集の為

※出張については、出張記録簿を作成し添付する。

※その他の支出については、支出の内容や具体の品名等を記入する。(領収書等で確認できる場合は記入不要)

【按分による支出】 ※按分により充当する場合に記入する。

按分率(A) (        /        )        領収書等の金額(B) (        円)

按分による政務活動費の支出額(A) × (B)        円 (1円未満端数切り捨て)

【按分率が1/2を超える場合はその理由】

領収書等貼付用紙

整理番号 182

【用途項目】(該当する項目の□に✓をつける)

- 調査研究費    研修費    会議費    要請・陳情活動費    資料作成費
- 資料購入費    広報広聴費    人件費    事務所費    事務費

【支払者名】 ※領収書等で確認できる場合は記入不要

鈴木すみえ

【支出額(政務活動費充当額)】

3,400 円

※ 領収書その他の証拠書類の貼付欄(重ならないように貼付すること)

領収書

区域115 全戸0013 お問合せNo37401

お名前 鈴木すみえ事務所 様  
三百人町96-2

02年 12月分

銘	柄	郵数	金額	◇左記の通り領収しました
1	読売新聞	1	3,400	
2				
3				
合計			3,400 円	領収日 02年 12月 25日

※経費控除対象  
10%対象 0円  
8%対象 3,400円



(株)アプリーヨミウリ 仙台中央  
青葉区中央2丁目7-18  
TEL 223-2362 FAX 267-1751



※裏面もあわせて内容を十分お読みください。

【用途の内容等】

\*政務活動に係る情報収集の為

※出張については、出張記録簿を作成し添付する。

※その他の支出については、支出の内容や具体の品名等を記入する。(領収書等で確認できる場合は記入不要)

【按分による支出】 ※按分により充当する場合に記入する。

按分率(A) (        /        )        領収書等の金額(B) (        円)

按分による政務活動費の支出額(A) × (B)        円 (1円未満端数切り捨て)

【按分率が1/2を超える場合はその理由】

領収書等貼付用紙

整理番号 183

【使途項目】(該当する項目の□に✓をつける)

- 調査研究費     研修費     会議費     要請・陳情活動費     資料作成費
- 資料購入費     広報広聴費     人件費     事務所費     事務費

【支払者名】 ※領収書等で確認できる場合は記入不要

沼沢しんや

【支出額(政務活動費充当額)】

3,400 円

※ 領収書その他の証拠書類の貼付欄(重ならないように貼付すること)

領 収 証

2020年12月分

仙台市太白区東郡山  
2-1-2

沼澤 しんや 様

銘柄	部数	金額
河北朝刊 ※	1	3,400

合 計	
3,400 円	

内消費税 252 円  
上記正に領収しました。

郡山支店 TEL 022-248-0315

2020年12月26日

本年もご購入頂き誠にありがとうございました。

※8%対象 3400円

 **河北仙販** 仙台市青葉区一番町1-16-5  
(裏面もご覧ください)



※軽減税率対象品目

【使途の内容等】

\*政務活動に係る情報収集の為

※出張については、出張記録簿を作成し添付する。

※その他の支出については、支出の内容や具体の品名等を記入する。(領収書等で確認できる場合は記入不要)

【按分による支出】 ※按分により充当する場合に記入する。

按分率(A) (        /        )        領収書等の金額(B) (        円)

按分による政務活動費の支出額(A) × (B)        円 (1円未満端数切り捨て)

【按分率が1/2を超える場合はその理由】

領収書等貼付用紙

整理番号 184

【使途項目】(該当する項目の□に✓をつける)

- 調査研究費    研修費    会議費    要請・陳情活動費    資料作成費
- 資料購入費    広報広聴費    人件費    事務所費    事務費

【支払者名】 ※領収書等で確認できる場合は記入不要

鈴木すみえ

【支出額(政務活動費充当額)】

3,497 円

※ 領収書その他の証拠書類の貼付欄(重ならないように貼付すること)

**大友澄恵**

新聞・雑誌名

新聞・雑誌名	部数	金額
日刊「しんぶん赤旗」	* 1	3,497

\*印は税率8%

様

**領収書**

3,497 円

2020 年 12 月分

上記の金額にしかにいただきました。  
ありがとうございました。

宮城野区原町5-5-27  
日本共産党仙台東地区委員会  
電話: 022-2537771

領収日 12/27 投者 [Redacted]

日本共産党発行の

しんぶん 赤旗

【使途の内容等】

\*政務活動に係る情報収集の為

※出張については、出張記録簿を作成し添付する。

※その他の支出については、支出の内容や具体の品名等を記入する。(領収書等で確認できる場合は記入不要)

【按分による支出】 ※按分により充当する場合に記入する。

按分率(A) (        /        )        領収書等の金額(B) (        円 )

按分による政務活動費の支出額(A) × (B)        円 (1円未満端数切り捨て)

【按分率が1/2を超える場合はその理由】

【使途項目】(該当する項目の□に✓をつける)

- 調査研究費    研修費    会議費    要請・陳情活動費    資料作成費
- 資料購入費    広報広聴費    人件費    事務所費    事務費

【支払者名】 ※領収書等で確認できる場合は記入不要

佐藤わか子

【支出額(政務活動費充当額)】

4,400 円

※ 領収書その他の証拠書類の貼付欄(重ならないように貼付すること)

領 収 証

2020年12月分

仙台市青葉区国見  
6-15-10

佐藤 わか子 様

銘柄	部数	金額
河北新報 ※	1	4,400

合 計	
4,400 円	
内消費税 326 円	
上記正に領収しました。	

国見支店 TEL 022-279-8154

2020年12月28日

お支払いはクレジットカード払いが大変便利です

※8%対象 4400円



河北仙販

仙台市青葉区一番町1-16-5  
(裏面もご覧ください)



※軽減税率対象品目

【使途の内容等】

\*政務活動に係る情報収集の為

※出張については、出張記録簿を作成し添付する。

※その他の支出については、支出の内容や具体的品名等を記入する。(領収書等で確認できる場合は記入不要)

【按分による支出】 ※按分により充当する場合に記入する。

按分率(A) (      /      )      領収書等の金額(B) (      円 )

按分による政務活動費の支出額(A) × (B)      円 (1円未満端数切り捨て)

【按分率が1/2を超える場合はその理由】

領収書等貼付用紙

整理番号 186

【使途項目】(該当する項目の□に✓をつける)

- 調査研究費    研修費    会議費    要請・陳情活動費    資料作成費
- 資料購入費    広報広聴費    人件費    事務所費    事務費

【支払者名】 ※領収書等で確認できる場合は記入不要

村上千枝

【支出額(政務活動費充当額)】

4,400 円

※ 領収書その他の証拠書類の貼付欄(重ならないように貼付すること)

領 収 証

2020年12月分

仙台市青葉区台原  
4-9-25

村上 一彦 様

銘柄	部数	金額
河北新報 ※	1	4,400

合計
4,400 円

内消費税 326 円  
上記正に領収しました。

台原支店 TEL 022-234-3614

2020年12月28日

一年間ご購入頂き、ありがとうございました。

※8%対象 4400円



河北仙販

仙台市青葉区一番町1-16-5  
(裏面もご覧ください)



※軽減税率対象品目

【使途の内容等】

\*政務活動に係る情報収集の為

※出張については、出張記録簿を作成し添付する。

※その他の支出については、支出の内容や具体的品名等を記入する。(領収書等で確認できる場合は記入不要)

【按分による支出】 ※按分により充当する場合に記入する。

按分率(A) (      /      )      領収書等の金額(B) (      円 )

按分による政務活動費の支出額(A) × (B)      円 (1円未満端数切り捨て)

【按分率が1/2を超える場合はその理由】

【使途項目】(該当する項目の□に✓をつける)

- 調査研究費    研修費    会議費    要請・陳情活動費    資料作成費
- 資料購入費    広報広聴費    人件費    事務所費    事務費

【支払者名】 ※領収書等で確認できる場合は記入不要

民主フォーラム仙台

【支出額(政務活動費充当額)】

3,400 円

※ 領収書その他の証拠書類の貼付欄(重ならないように貼付すること)

### 領収書

区域121 全戸0137 お問合せNo 22844

お名前 民主フォーラム仙台 様

国分町3丁目7-1

2年 12月分 振替

銘	柄	部数	金額
1	読売新聞 ※	1	3,400
2			
3			
合計			3,400 円

◇左記の通り領収しました

領収日 2年12月28日

※は軽減税率 (10.0%対象 0円) (8.0%対象 3,400円)



(株)アプリーヨミウリ 仙台中央  
 青葉区中央2丁目7-18  
 TEL 223-2362 FAX 267-1751



※裏面もあわせて内容を十分お読みください

【使途の内容等】

\*政務活動に係る情報収集の為

※出張については、出張記録簿を作成し添付する。

※その他の支出については、支出の内容や具体的品名等を記入する。(領収書等で確認できる場合は記入不要)

【按分による支出】 ※按分により充当する場合に記入する。

按分率(A) ( / ) 領収書等の金額(B) ( 円 )

按分による政務活動費の支出額(A) × (B) 円 (1円未満端数切り捨て)

【按分率が1/2を超える場合はその理由】

領収書等貼付用紙

整理番号 188

【使途項目】(該当する項目の□に✓をつける)

- 調査研究費     研修費     会議費     要請・陳情活動費     資料作成費
- 資料購入費     広報広聴費     人件費     事務所費     事務費

【支払者名】 ※領収書等で確認できる場合は記入不要

民主フォーラム仙台

【支出額(政務活動費充当額)】

4,000 円

※ 領収書その他の証拠書類の貼付欄(重ならないように貼付すること)

区域	発証No	お客様No
048	0011	038825

領 収 証

国分町3丁目 7-1 仙台市役所 2F

仙台市議会 民主フォーラム仙台 御中

20年12月分

¥4,000

10%対象 0 (消費税 0)

2020年12月28日 (消費税額 ¥296)

8%対象 4,000 (消費税 296)

上記金額正に領収致しました。(価格には消費税が含まれております。)

\* 毎度御購読ありがとうございます。お気付きの点が御座居ましたら下記までご連絡下さい。

商 品 名	数 量	金 額
日本経済新聞 ※	1	4000

日本経済新聞仙台中央専売所

所長 佐藤

〒980-0822  
仙台市青葉区立町5番10号  
TEL 2 2 3 - 7 8 2 7  
FAX 2 2 3 - 1 2 7 0

※は軽減税率対象品目

本年のご愛読ありがとうございます  
新年が良い年でありますように

【使途の内容等】

\*政務活動に係る情報収集の為

※出張については、出張記録簿を作成し添付する。

※その他の支出については、支出の内容や具体の品名等を記入する。(領収書等で確認できる場合は記入不要)

【按分による支出】 ※按分により充当する場合に記入する。

按分率(A) (        /        )        領収書等の金額(B) (        円)

按分による政務活動費の支出額(A) × (B)        円 (1円未満端数切り捨て)

【按分率が1/2を超える場合はその理由】



領収書等貼付用紙

整理番号 189

【使途項目】(該当する項目の□に✓をつける)

- 調査研究費    研修費    会議費    要請・陳情活動費    資料作成費
- 資料購入費    広報広聴費    人件費    事務所費    事務費

【支払者名】 ※領収書等で確認できる場合は記入不要

民主フォーラム仙台

【支出額(政務活動費充当額)】

3,093 円

※ 領収書その他の証拠書類の貼付欄(重ならないように貼付すること)

領収証 ASA

No. 43962 河北上杉 238-  
 国分町3丁目 7-1  
 仙台市役所  
 民主フォーラム仙台 様

年月	購読銘柄	※軽減税率対象	部数	金額
2012	朝日新聞	※	1	3,093

2020年12月分

合計金額  
**3,093 円**

8%対象 3,093 円(内消費税 229 円)      内消費税 229 円  
 10%対象 0 円(内消費税 0 円)                      2020年12月28日

ASA仙台中央\*10月末移転しました  
 仙台市泉区泉中央1-37-1  
 Tel.022-341-4040 FAX341-3144

朝日新聞仙台中央販売株式会社  
 仙台市泉区泉中央1-37-1  
 TEL 341-4040

合印仙朝  
 社売台  
 之株中新  
 印式央朝

毎度ご購入ありがとうございます。上記金額正に領収致しました。領収金額には消費税が含まれています。個人情報の取り扱いについては裏面をご確認ください。

【使途の内容等】

\*政務活動に係る情報収集の為

※出張については、出張記録簿を作成し添付する。

※その他の支出については、支出の内容や具体の品名等を記入する。(領収書等で確認できる場合は記入不要)

【按分による支出】 ※按分により充当する場合に記入する。

按分率(A) (      /      )      領収書等の金額(B) (      円)

按分による政務活動費の支出額(A) × (B)      円 (1円未満端数切り捨て)

【按分率が1/2を超える場合はその理由】

領収書等貼付用紙

整理番号 190

【使途項目】(該当する項目の□に✓をつける)

- 調査研究費  研修費  会議費  要請・陳情活動費  資料作成費
- 資料購入費  広報広聴費  人件費  事務所費  事務費

【支払者名】 ※領収書等で確認できる場合は記入不要  
民主フォーラム仙台

【支出額(政務活動費充当額)】  
4,400 円

※ 領収書その他の証拠書類の貼付欄(重ならないように貼付すること)

領 収 証 2020年12月分

仙台市青葉区国分町  
3-7-1 仙台市役所 議会棟

民主フォーラム仙台 様

銘柄	部数	金額
河北新報 ※	1	4,400

合計
4,400 円

内消費税 326 円  
上記正に領収しました。

上 杉 支 店 TEL 022-222-2844

2020年12月28日

※8%対象 4400円

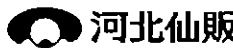

仙台市青葉区一番町1-16-5  
(裏面もご覧ください)



※軽減税率対象品目

【使途の内容等】

\*政務活動に係る情報収集の為

※出張については、出張記録簿を作成し添付する。

※その他の支出については、支出の内容や具体の品名等を記入する。(領収書等で確認できる場合は記入不要)

【按分による支出】 ※按分により充当する場合に記入する。

按分率(A) (        /        )        領収書等の金額(B) (        円 )

按分による政務活動費の支出額(A) × (B)        円 (1円未満端数切り捨て)

【按分率が1/2を超える場合はその理由】

【使途項目】(該当する項目の□に✓をつける)	
<input type="checkbox"/> 調査研究費	<input type="checkbox"/> 研修費
<input type="checkbox"/> 会議費	<input type="checkbox"/> 要請・陳情活動費
<input type="checkbox"/> 資料作成費	<input type="checkbox"/> 資料購入費
<input type="checkbox"/> 広報広聴費	<input type="checkbox"/> 人件費
<input type="checkbox"/> 事務所費	<input type="checkbox"/> 事務費
【支払者名】 ※領収書等で確認できる場合は記入不要 貞宗けんじ	【支出額(政務活動費充当額)】 4,277 円

お支払い明細

ご利用ありがとうございます。2021年1月のお支払い明細は以下のとおりです。(金額は税込)

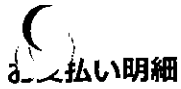

2021年1月1日

貞宗 健司 様

日経電子版 1月分 サービス利用料

4,277円

合計

4,277円

上記金額は全てクレジットカード利用によるものです。

株式会社 日本経済新聞社

【使途の内容等】  *政務活動に係る情報収集の為  ※出張については、出張記録簿を作成し添付する。 ※その他の支出については、支出の内容や具体の品名等を記入する。(領収書等で確認できる場合は記入不要)
【按分による支出】 ※按分により充当する場合に記入する。 按分率(A) (      /      )      領収書等の金額(B) (      円 ) 按分による政務活動費の支出額(A) × (B)      円 (1円未満端数切り捨て) 【按分率が1/2を超える場合はその理由】

領収書等貼付用紙

整理番号 192

【使途項目】(該当する項目の□に✓をつける)	
<input type="checkbox"/> 調査研究費	<input type="checkbox"/> 研修費
<input type="checkbox"/> 会議費	<input type="checkbox"/> 要請・陳情活動費
<input type="checkbox"/> 資料作成費	<input type="checkbox"/> 資料購入費
<input type="checkbox"/> 広報広聴費	<input type="checkbox"/> 人件費
<input type="checkbox"/> 事務所費	<input type="checkbox"/> 事務費
【支払者名】 ※領収書等で確認できる場合は記入不要 貞宗けんじ	【支出額(政務活動費充当額)】 1,850 円

3支払い明細

ご利用ありがとうございます。2021年1月のお支払い明細は以下のとおりです。(金額は税込)



お支払い明細

2021年1月1日

貞宗 健司 様

1,850円

日経ビジネス電子版セット

1月分 サービス利用料

合計

1,850円

上記金額は全てクレジットカード利用によるものです。

株式会社 日本経済新聞社

【使途の内容等】  *政務活動に係る情報収集の為  ※出張については、出張記録簿を作成し添付する。 ※その他の支出については、支出の内容や具体的品名等を記入する。(領収書等で確認できる場合は記入不要)
【按分による支出】 ※按分により充当する場合に記入する。 按分率(A) (        /        )        領収書等の金額(B) (        円 ) 按分による政務活動費の支出額(A) × (B)        円 (1円未満端数切り捨て) 【按分率が1/2を超える場合はその理由】

領収書等貼付用紙

整理番号 193

【使途項目】(該当する項目の□に✓をつける)

- 調査研究費    研修費    会議費    要請・陳情活動費    資料作成費
- 資料購入費    広報広聴費    人件費    事務所費    事務費

【支払者名】 ※領収書等で確認できる場合は記入不要

鈴木すみえ

【支出額(政務活動費充当額)】

1,887 円

※ 領収書その他の証拠書類の貼付#

新聞購読料 領収証

鈴木 すみえ 様

ご購入ありがとうございます。  
下記金額を正に領収いたしました。

2020年12月分

領収日 / 月 / 日

領収金額 ¥1,887

品名	定価(税込)	部数	金額

その他購読料等 領収証

品名	定価(税込)	部数	金額
公明新聞※	1,887	1	1,887

※は軽減税率対象品目です。 (10%対象 0)  
(8%対象 1,887)

【使途の内容等】

\*政務活動に係る情報収集の為

販売店 妹尾 秀浩  
住所 仙台市宮城野区田子3-20-20  
TEL 022-786-8601 FAX 022-786-8620

お申込No. 04032-36683(1547)



※出張については、出張記録簿を作成し添付する。

※その他の支出については、支出の内容や具体的品名等を記入する。(領収書等で確認できる場合は記入不要)

【按分による支出】 ※按分により充当する場合に記入する。

按分率(A) (      /      )      領収書等の金額(B) (      円)

按分による政務活動費の支出額(A) × (B)      円 (1円未満端数切り捨て)

【按分率が1/2を超える場合はその理由】

領収書等貼付用紙

整理番号 194

【使途項目】(該当する項目の□に✓をつける)

- 調査研究費    研修費    会議費    要請・陳情活動費    資料作成費
- 資料購入費    広報広聴費    人件費    事務所費    事務費

【支払者名】 ※領収書等で確認できる場合は記入不要

民主フォーラム仙台

【支出額(政務活動費充当額)】

2,970 円

※ 領収書その他の証拠書類の貼付欄(重ならないように貼付すること)

払込金受領証  
(金融機関・コンビニエンスストア用)

ゆうちょ銀行または、郵便局でのお支払の場合は、左側の2票だけをお出しください。

受取人  
第一法規株式会社

払込人  
民主フォーラム仙台様

請求金額 円  
2,970

お客様番号  
093-015438-0008

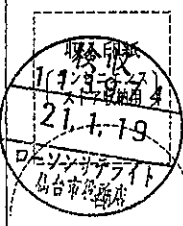
受領印  
  
 ローソンサテライト  
 仙台市役所店

(お客様控)

2021.1.19支払分  
ローソンサテライト仙台市役所店

【使途の内容等】

現行自治六法

\*政務活動に係る情報収集の為

※出張については、出張記録簿を作成し添付する。

※その他の支出については、支出の内容や具体的品名等を記入する。(領収書等で確認できる場合は記入不要)

【按分による支出】 ※按分により充当する場合に記入する。

按分率(A) (        /        )        領収書等の金額(B) (        円)

按分による政務活動費の支出額(A) × (B)        円 (1円未満端数切り捨て)

【按分率が1/2を超える場合はその理由】

領収書等貼付用紙

整理番号 195

【使途項目】(該当する項目の□に✓をつける)

- 調査研究費
- 研修費
- 会議費
- 要請・陳情活動費
- 資料作成費
- 資料購入費
- 広報広聴費
- 人件費
- 事務所費
- 事務費

【支払者名】 ※領収書等で確認できる場合は記入不要

鈴木すみえ

【支出額(政務活動費充当額)】

3,400 円

※ 領収書その他の証拠書類の貼付欄(重ならないように貼付すること)

領収書

区 115 全戸0030 お問合せNo37401

お名前 鈴木すみえ事務所様  
三百人町96-2

03年 1月分

- 1 読売新聞
- 2
- 3

部数 金額 ◇左記の通り領収しました  
\* 1 3,400

合計  
※は軽減税率

3,400円  
10%対象 3,400円  
8%対象 3,400円

領収日 3年 1月 22日



(株)アプリーヨミウリ 仙台中央  
青葉区中央2丁目7-18  
TEL 223-2362 FAX 267-1751



【使途の内容等】

\*政務活動に係る情報収集の為

※出張については、出張記録簿を作成し添付する。

※その他の支出については、支出の内容や具体の品名等を記入する。(領収書等で確認できる場合は記入不要)

【按分による支出】 ※按分により充当する場合に記入する。

按分率(A) ( / ) 領収書等の金額(B) ( 円)

按分による政務活動費の支出額(A) × (B) 円 (1円未満端数切り捨て)

【按分率が1/2を超える場合はその理由】

【使途項目】(該当する項目の□に✓をつける)

- 調査研究費    研修費    会議費    要請・陳情活動費    資料作成費
- 資料購入費    広報広聴費    人件費    事務所費    事務費

【支払者名】 ※領収書等で確認できる場合は記入不要

郷古正太郎

【支出額(政務活動費充当額)】

3,400 円

※ 領収書その他の証拠書類の貼付欄(重ならないように貼付すること)

### 河北新報領収証

令和 3 年 / 月分

ごうこ 正太郎様

河北新報

¥ 3,400

上記金額正に領収いたしました。 令和 3 年 / 月 25 日

軽減税率対象

店名 桜ヶ丘 ☎ 278-7065

仙台市青葉区一番町一丁目16

株式会社 河北新報



【使途の内容等】

\*政務活動に係る情報収集の為

※出張については、出張記録簿を作成し添付する。

※その他の支出については、支出の内容や具体の品名等を記入する。(領収書等で確認できる場合は記入不要)

【按分による支出】 ※按分により充当する場合に記入する。

按分率(A) (      /      )      領収書等の金額(B) (      円)

按分による政務活動費の支出額(A) × (B)      円 (1円未満端数切り捨て)

【按分率が1/2を超える場合はその理由】



領収書等貼付用紙

整理番号 197

【使途項目】(該当する項目の□に✓をつける)

- 調査研究費    研修費    会議費    要請・陳情活動費    資料作成費
- 資料購入費    広報広聴費    人件費    事務所費    事務費

【支払者名】 ※領収書等で確認できる場合は記入不要

鈴木すみえ

【支出額(政務活動費充当額)】

3,400 円

※ 領収書その他の証拠書類の貼付欄(重ならないように貼付すること)

領 収 証

2021年 1月分

仙台市若林区三百人町  
96-2

鈴木 すみえ事務所 様

銘柄	部数	金額
河北朝刊 ※	1	3,400

合計	3,400 円
内消費税	252 円
上記正に領収しました。	

若林支店 TEL 022-286-1187

3年 / 月25日

購読料のお支払いは口座振替かクレジットカード払いで

※8%対象 3400円



河北仙販

仙台市青葉区一番町1-16-5  
(裏面もご覧ください)



※軽減税率対象品目

【使途の内容等】

\*政務活動に係る情報収集の為

※出張については、出張記録簿を作成し添付する。

※その他の支出については、支出の内容や具体の品名等を記入する。(領収書等で確認できる場合は記入不要)

【按分による支出】 ※按分により充当する場合に記入する。

按分率(A) (        /        )        領収書等の金額(B) (        円)

按分による政務活動費の支出額(A) × (B)        円 (1円未満端数切り捨て)

【按分率が1/2を超える場合はその理由】

領収書等貼付用紙

整理番号 198

【使途項目】(該当する項目の□に✓をつける)

- 調査研究費     研修費     会議費     要請・陳情活動費     資料作成費
- 資料購入費     広報広聴費     人件費     事務所費     事務費

【支払者名】 ※領収書等で確認できる場合は記入不要

沼沢しんや

【支出額(政務活動費充当額)】

3,400 円

※ 領収書その他の証拠書類の貼付欄(重ならないように貼付すること)

領 収 証

2021年 1月分

仙台市太白区東郡山  
2-1-2

沼澤 しんや 様

銘柄	部数	金額
河北朝刊 ※	1	3,400

合 計
3,400 円

内消費税 252 円  
上記正に領収しました。

郡 山 支 店    TEL 022-248-0315

〇 年 / 月 〇 日

※8%対象 3400円



河北仙販

仙台市青葉区一番町1-16-5  
(裏面もご覧ください)



※軽減税率対象品目

【使途の内容等】

\*政務活動に係る情報収集の為

※出張については、出張記録簿を作成し添付する。

※その他の支出については、支出の内容や具体の品名等を記入する。(領収書等で確認できる場合は記入不要)

【按分による支出】 ※按分により充当する場合に記入する。

按分率(A) (        /        )        領収書等の金額(B) (        円 )

按分による政務活動費の支出額(A) × (B)        円 (1円未満端数切り捨て)

【按分率が1/2を超える場合はその理由】

領収書等貼付用紙

整理番号 199

【使途項目】(該当する項目の□に✓をつける)

- 調査研究費     研修費     会議費     要請・陳情活動費     資料作成費
- 資料購入費     広報広聴費     人件費     事務所費     事務費

【支払者名】 ※領収書等で確認できる場合は記入不要

佐藤わか子

【支出額(政務活動費充当額)】

4,400 円

※ 領収書その他の証拠書類の貼付欄(重ならないように貼付すること)

領 収 証

2021年 1月分

仙台市青葉区国見  
6-15-10

佐藤 わか子 様

銘柄	部数	金額
河北新報 ※	1	4,400

合 計	
4,400 円	
内消費税 326 円	
上記正に領収しました。	

国見支店 TEL 022-279-8154 2021年/月26日

お支払いはクレジットカード払いが大変便利です

※8%対象 4400円



河北仙販

仙台市青葉区一番町1-16-5  
(裏面もご覧ください)



※軽減税率対象品目

【使途の内容等】

\*政務活動に係る情報収集の為

※出張については、出張記録簿を作成し添付する。

※その他の支出については、支出の内容や具体の品名等を記入する。(領収書等で確認できる場合は記入不要)

【按分による支出】 ※按分により充当する場合に記入する。

按分率(A) (        /        )        領収書等の金額(B) (        円)

按分による政務活動費の支出額(A) × (B)        円 (1円未満端数切り捨て)

【按分率が1/2を超える場合はその理由】

領収書等貼付用紙

整理番号 200

【使途項目】(該当する項目の□に✓をつける)

- 調査研究費     研修費     会議費     要請・陳情活動費     資料作成費
- 資料購入費     広報広聴費     人件費     事務所費     事務費

【支払者名】 ※領収書等で確認できる場合は記入不要

民主フォーラム仙台

【支出額(政務活動費充当額)】

4,000 円

※ 領収書その他の証拠書類の貼付欄(重ならないように貼付すること)

区域	発証No	お客様No
048	0011	038825

領 収 証

国分町3丁目 7-1 仙台市役所 2F

仙台市議会 民主フォーラム仙台 御中

21年01月分

¥4,000

10%対象 0 (消費税 0)

2021年1月26日 (消費税額 ¥296)

8%対象 4,000 (消費税 296)

上記金額正に領収致しました。(価格には消費税が含まれております。)

\*毎度御購読ありがとうございます。  
お気付きの点が御座居ましたら下記までご連絡下さい。

商 品 名	数量	金 額
日本経済新聞 ※	1	4000

日本経済新聞仙台中央専売所

所長 佐藤

〒980-0822  
仙台市青葉区立町5番10号  
TEL 223 - 7827  
FAX 223 - 1270

※は軽減税率対象品目

【使途の内容等】

\*政務活動に係る情報収集の為

※出張については、出張記録簿を作成し添付する。

※その他の支出については、支出の内容や具体の品名等を記入する。(領収書等で確認できる場合は記入不要)

【按分による支出】 ※按分により充当する場合に記入する。

按分率(A) (        /        )        領収書等の金額(B) (        円 )

按分による政務活動費の支出額(A) × (B)        円 (1円未満端数切り捨て)

【按分率が1/2を超える場合はその理由】

領収書等貼付用紙

整理番号 201

【使途項目】(該当する項目の□に✓をつける)

- 調査研究費    研修費    会議費    要請・陳情活動費    資料作成費
- 資料購入費    広報広聴費    人件費    事務所費    事務費

【支払者名】 ※領収書等で確認できる場合は記入不要

民主フォーラム仙台

【支出額(政務活動費充当額)】

3,093 円

※ 領収書その他の証拠書類の貼付欄(重ならないように貼付すること)

領収証

ASA

No. 43962 中央担当 238- 0  
 国分町3丁目 7-1  
 仙台市役所  
 民主フォーラム仙台 様

年月	購読銘柄	※軽減税率対象	部数	金額
2101	朝日新聞	※	1	3,093

2021年01月分

合計金額  
**3,093円**

内消費税 229円  
 2021年1月26日

8%対象 3,093円(内消費税 229円)  
 10%対象 0円(内消費税 0円)

\*ASA仙台中央\*  
 仙台市泉区泉中央1-37-1  
 TEL022-341-4040 FAX341-3144

朝日新聞仙台中央販売株式会社  
 仙台市泉区泉中央1-37-1  
 TEL 341-4040

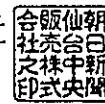

毎度ご購読有難うございます。上記金額正に領収致しました。領収金額には消費税が含まれています。個人情報の取り扱いについては裏面をご確認ください。

【使途の内容等】

\*政務活動に係る情報収集の為

※出張については、出張記録簿を作成し添付する。

※その他の支出については、支出の内容や具体的品名等を記入する。(領収書等で確認できる場合は記入不要)

【按分による支出】 ※按分により充当する場合に記入する。

按分率(A) (        /        )        領収書等の金額(B) (        円 )

按分による政務活動費の支出額(A) × (B)        円 (1円未満端数切り捨て)

【按分率が1/2を超える場合はその理由】

領収書等貼付用紙

整理番号 202

【使途項目】(該当する項目の□に✓をつける)

- 調査研究費    研修費    会議費    要請・陳情活動費    資料作成費
- 資料購入費    広報広聴費    人件費    事務所費    事務費

【支払者名】 ※領収書等で確認できる場合は記入不要

民主フォーラム仙台

【支出額(政務活動費充当額)】

4,400 円

※ 領収書その他の証拠書類の貼付欄(重ならないように貼付すること)

領 収 証

2021年 1月分

仙台市青葉区国分町  
3-7-1 仙台市役所 議会棟

民主フォーラム仙台 様

銘柄	部数	金額
河北新報 ※	1	4,400

合 計	
	4,400 円

内消費税 326 円  
上記正に領収しました。

上 杉 支 店    TEL 022-222-2844

2021 年 1 月 26 日

※8%対象 4400円



河北仙販

仙台市青葉区一番町1-16-5  
(裏面もご確認ください)



※軽減税率対象品目

【使途の内容等】

\*政務活動に係る情報収集の為

※出張については、出張記録簿を作成し添付する。

※その他の支出については、支出の内容や具体の品名等を記入する。(領収書等で確認できる場合は記入不要)

【按分による支出】 ※按分により充当する場合に記入する。

按分率(A) (        /        )        領収書等の金額(B) (        円 )

按分による政務活動費の支出額(A) × (B)        円 (1円未満端数切り捨て)

【按分率が1/2を超える場合はその理由】

領収書等貼付用紙

整理番号 203

【使途項目】(該当する項目の□に✓をつける)

- 調査研究費    研修費    会議費    要請・陳情活動費    資料作成費
- 資料購入費    広報広聴費    人件費    事務所費    事務費

【支払者名】 ※領収書等で確認できる場合は記入不要

郷古正太郎

【支出額(政務活動費充当額)】

1,887 円

※ 領収書その他の証拠書類の貼付欄

新聞購読料 領収証

郷古 正太郎 様

ご購入ありがとうございます。  
下記金額を正に領収いたしました。  
2021年1月分

領収日 / 月 28 日

領収金額 ¥1,887

品名	定価(税込)	数量	金額

その他購読料等 領収証

品名	定価(税込)	数量	金額
公明新聞※	1,887	1	1,887

※は軽減税率対象品目です。 (10%対象 0) (8%対象 1,887)

【使途の内容等】

\*政務活動に係る情報収集の為

販売店 西山 勝稔  
住所 仙台市青葉区錦ヶ丘1-34-6  
TEL 022-302-3361 FAX 022-302-3362

お申込No. 04033-28142(725)



※出張については、出張記録簿を作成し添付する。

※その他の支出については、支出の内容や具体の品名等を記入する。(領収書等で確認できる場合は記入不要)

【按分による支出】 ※按分により充当する場合に記入する。

按分率(A) (        /        )        領収書等の金額(B) (        円)

按分による政務活動費の支出額(A) × (B)        円 (1円未満端数切り捨て)

【按分率が1/2を超える場合はその理由】

領収書等貼付用紙

整理番号 204

【用途項目】(該当する項目の□に✓をつける)

- 調査研究費    研修費    会議費    要請・陳情活動費    資料作成費
- 資料購入費    広報広聴費    人件費    事務所費    事務費

【支払者名】 ※領収書等で確認できる場合は記入不要

村上千枝

【支出額(政務活動費充当額)】

4,400 円

※ 領収書その他の証拠書類の貼付欄(重ならないように貼付すること)

領 収 証

2021年 1月分

仙台市青葉区台原  
4-9-25

村上一彦様

銘柄	部数	金額
河北新報 ※	1	4,400

合 計	
	4,400 円

内消費税 326 円  
上記正に領収しました。

台原支店 TEL 022-234-3614

2021年 1月 28日

本年もご購読宜しくお願い致します。

※8%対象 4400円



河北仙販

仙台市青葉区一番町1-16-5  
(裏面もご覧ください)



※軽減税率対象品目

【用途の内容等】

\*政務活動に係る情報収集の為

※出張については、出張記録簿を作成し添付する。

※その他の支出については、支出の内容や具体的品名等を記入する。(領収書等で確認できる場合は記入不要)

【按分による支出】 ※按分により充当する場合に記入する。

按分率(A) (      /      )      領収書等の金額(B) (      円 )

按分による政務活動費の支出額(A) × (B)      円 (1円未満端数切り捨て)

【按分率が1/2を超える場合はその理由】



領収書等貼付用紙

整理番号 205

【用途項目】(該当する項目の□に✓をつける)

- 調査研究費    研修費    会議費    要請・陳情活動費    資料作成費
- 資料購入費    広報広聴費    人件費    事務所費    事務費

【支払者名】 ※領収書等で確認できる場合は記入不要

民主フォーラム仙台

【支出額(政務活動費充当額)】

3,400 円

※ 領収書その他の証拠書類の貼付欄(重ならないように貼付すること)

領収書

区域121 全戸0137 お問合せNo 22844

お名前 民主フォーラム仙台 様

国分町3丁目7-1

3年 1月分 振替

銘	柄	部数	金額
1	読売新聞 ※	1	3,400
2			
3			
合計		3,400 円	

◇左記の通り領収しました

領収日 3年 / 月 28日

※は軽減税率 (10.0%対象 0円) (8.0%対象 3,400円)



(株)アプリーヨミウリ 仙台中央  
青葉区中央2丁目7-18  
TEL 223-2362 FAX 267-1751



※裏面もあわせて内容を  
十分お読みください

【用途の内容等】

\*政務活動に係る情報収集の為

※出張については、出張記録簿を作成し添付する。

※その他の支出については、支出の内容や具体の品名等を記入する。(領収書等で確認できる場合は記入不要)

【按分による支出】 ※按分により充当する場合に記入する。

按分率(A) (      /      )      領収書等の金額(B) (      円)

按分による政務活動費の支出額(A) × (B)      円 (1円未満端数切り捨て)

【按分率が1/2を超える場合はその理由】

領収書等貼付用紙

整理番号 206

【使途項目】(該当する項目の□に✓をつける)

- 調査研究費    研修費    会議費    要請・陳情活動費    資料作成費
- 資料購入費    広報広聴費    人件費    事務所費    事務費

【支払者名】 ※領収書等で確認できる場合は記入不要

鈴木すみえ

【支出額(政務活動費充当額)】

1,887 円

※ 領収書その他の証拠書類の貼付欄

新聞購読料 領収証

鈴木 すみえ 様

ご購入ありがとうございます。  
下記金額を正に領収いたしました。

2021年1月分

領収日 1月29日

領収金額 ¥1,887

品名	定価(税込)	部数	金額

その他購読料等 領収証

品名	定価(税込)	部数	金額
公明新聞※	1,887	1	1,887

※は軽減税率対象品目です。

(10%対象 0)  
(8%対象 1,887)

【使途の内容等】

\*政務活動に係る情報収集の為

販売店 妹尾 秀浩  
住所 仙台市宮城野区田子3-20-20  
TEL 022-786-8601 FAX 022-786-8620

お申込No. 04032-36683(1547)



※出張については、出張記録簿を作成し添付する。

※その他の支出については、支出の内容や具体の品名等を記入する。(領収書等で確認できる場合は記入不要)

【按分による支出】 ※按分により充当する場合に記入する。

按分率(A) (      /      )      領収書等の金額(B) (      円)

按分による政務活動費の支出額(A) × (B)      円 (1円未満端数切り捨て)

【按分率が1/2を超える場合はその理由】

領収書等貼付用紙

整理番号 207

【使途項目】(該当する項目の□に✓をつける)

- 調査研究費    研修費    会議費    要請・陳情活動費    資料作成費
- 資料購入費    広報広聴費    人件費    事務所費    事務費

【支払者名】 ※領収書等で確認できる場合は記入不要

鈴木すみえ

【支出額(政務活動費充当額)】

3,497 円

※ 領収書その他の証拠書類の貼付欄(重ならないように貼付すること)

大友澄恵

様

新聞・雑誌名  
日刊「しんぶん赤旗」

郵便番号

金額  
3,497

日本共産党発行の  
**しんぶん赤旗**

領収書

3,497 円

2021 年 1 月分

上記の金額たしかにいただきました。  
五ヶ野区原町5-15-27  
日本共産党仙台東地区委員  
会 電話: 022-253-7471

\*印は税率8%

領収日 1/29

扱者 XXXXXXXXXX

【使途の内容等】

\*政務活動に係る情報収集の為

※出張については、出張記録簿を作成し添付する。

※その他の支出については、支出の内容や具体の品名等を記入する。(領収書等で確認できる場合は記入不要)

【按分による支出】 ※按分により充当する場合に記入する。

按分率(A) (      /      )      領収書等の金額(B) (      円 )

按分による政務活動費の支出額(A) × (B)      円 (1円未満端数切り捨て)

【按分率が1/2を超える場合はその理由】

【使途項目】(該当する項目の□に✓をつける)	
<input type="checkbox"/> 調査研究費 <input type="checkbox"/> 研修費 <input type="checkbox"/> 会議費 <input type="checkbox"/> 要請・陳情活動費 <input type="checkbox"/> 資料作成費 <input checked="" type="checkbox"/> 資料購入費 <input type="checkbox"/> 広報広聴費 <input type="checkbox"/> 人件費 <input type="checkbox"/> 事務所費 <input type="checkbox"/> 事務費	
【支払者名】 ※領収書等で確認できる場合は記入不要 貞宗けんじ	【支出額(政務活動費充当額)】 4,277 円
※ 領収書その他の証拠書類の貼付欄(重ならないように貼付すること)	

お支払い明細

ご利用ありがとうございます。2021年2月のお支払い明細は以下のとおりです。(金額は税込)

印刷

お支払い明細

2021年2月1日

貞宗 健司 様

日経電子版 2月分 サービス利用料

4,277円

合計

4,277円

上記金額は全てクレジットカード利用によるものです。

株式会社 日本経済新聞社

<p>【使途の内容等】</p> <p>*政務活動に係る情報収集の為</p> <p>※出張については、出張記録簿を作成し添付する。          ※その他の支出については、支出の内容や具体の品名等を記入する。(領収書等で確認できる場合は記入不要)</p>
<p>【按分による支出】 ※按分により充当する場合に記入する。</p> <p>按分率(A) (        /        )        領収書等の金額(B) (        円 )</p> <p>按分による政務活動費の支出額(A) × (B)        円 (1円未満端数切り捨て)</p> <p>【按分率が1/2を超える場合はその理由】</p>

【使途項目】(該当する項目の□に✓をつける)	
<input type="checkbox"/> 調査研究費 <input type="checkbox"/> 研修費 <input type="checkbox"/> 会議費 <input type="checkbox"/> 要請・陳情活動費 <input type="checkbox"/> 資料作成費 <input checked="" type="checkbox"/> 資料購入費 <input type="checkbox"/> 広報広聴費 <input type="checkbox"/> 人件費 <input type="checkbox"/> 事務所費 <input type="checkbox"/> 事務費	
【支払者名】 ※領収書等で確認できる場合は記入不要 貞宗けんじ	【支出額(政務活動費充当額)】 1,850 円

お支払い明細

ご利用ありがとうございます。2021年2月のお支払い明細は以下のとおりです。(金額は税込)

印刷

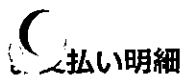

2021年2月1日

貞宗 健司 様

1,850円

日経ビジネス電子版セット

2月分 サービス利用料

合計

1,850円

上記金額は全てクレジットカード利用によるものです。

株式会社 日本経済新聞社

<p>【使途の内容等】</p> <p>*政務活動に係る情報収集の為</p> <p>※出張については、出張記録簿を作成し添付する。          ※その他の支出については、支出の内容や具体の品名等を記入する。(領収書等で確認できる場合は記入不要)</p>
<p>【按分による支出】 ※按分により充当する場合に記入する。</p> <p>按分率(A) (        /        )        領収書等の金額(B) (        円 )</p> <p>按分による政務活動費の支出額(A) × (B)        円 (1円未満端数切り捨て)</p> <p>【按分率が1/2を超える場合はその理由】</p>

領収書等貼付用紙

整理番号 211

【用途項目】(該当する項目の□に✓をつける)

- 調査研究費     研修費     会議費     要請・陳情活動費     資料作成費
- 資料購入費     広報広聴費     人件費     事務所費     事務費

【支払者名】 ※領収書等で確認できる場合は記入不要

郷古正太郎

【支出額(政務活動費充当額)】

6,160 円

※ 領収書その他の証拠書類の貼



ヤマト屋書店 TBS仙台長命ヶ丘店  
TEL 022-342-0611

☆ヤマト屋書店仙台長命ヶ丘店☆  
エクセルシオールカフェも併設♪  
当日レシート提示で  
エクセルシオールカフェの  
ドリンク全品50円引き!!  
レシNo.0013  
伝票No.0013135228 -001  
2021年02月08日(月) 20時54分

取引レシート  
営業日 2021年02月08日(月)

書	証言 貧困女子 助けて!と		
	9784299000668	1	990
書	沖縄から貧困がなくなる		
	9784334044794	1	990
書	貧困の経済学(下)		
	9784585558649	1	4,180

小計 3 6,160  
注) Sは軽減税率(8%)適用商品

合計 6,160  
※内訳(10%) 5,600  
— (消費税) 560

※内訳(8%) 0  
(消費税) 0

現金計 6,160

【用途の内容等】

お預り 10,160  
お釣り 4,000

別紙の通り

扱者 XXXXXXXXXX

※出張については、出張記録簿を作成し添付する。

※その他の支出については、支出の内容や具体の品名等を記入する。(領収書等で確認できる場合は記入不要)

【按分による支出】 ※按分により充当する場合に記入する。

按分率(A) (        /        )        領収書等の金額(B) (        円 )

按分による政務活動費の支出額(A) × (B)        円 (1円未満端数切り捨て)

【按分率が1/2を超える場合はその理由】

沖縄から貧困がなくなる本当の理由 樋口 耕太郎著

貧困と地域経済・域内経済の関係を把握し、社会学心理学的側面からの連動性を学び、仙台  
における施策検討の一助とする

証言貧困女子 中村敦彦著

前回購入した同著者の本の他ケースの事例、職種別39例の貧困ケース事例から貧困の多  
様な問題点整理のため

貧困の経済学 マーティンラビリオン著 柳原透 翻訳監修

上巻に引き続きの購入。前回での貧困線の考え方や貧困の歴史に引き続き、貧困線と生活困  
窮との考え方や分野別貧困の考え方の政策論整理のための購入

領収書等貼付用紙

整理番号 212

【使途項目】(該当する項目の□に✓をつける)

- 調査研究費    研修費    会議費    要請・陳情活動費    資料作成費
- 資料購入費    広報広聴費    人件費    事務所費    事務費

【支払者名】 ※領収書等で確認できる場合は記入不要

郷古正太郎

【支出額(政務活動費充当額)】

930 円

※ 領収書その他の証拠書類の貼付欄(重ならないように貼付すること)

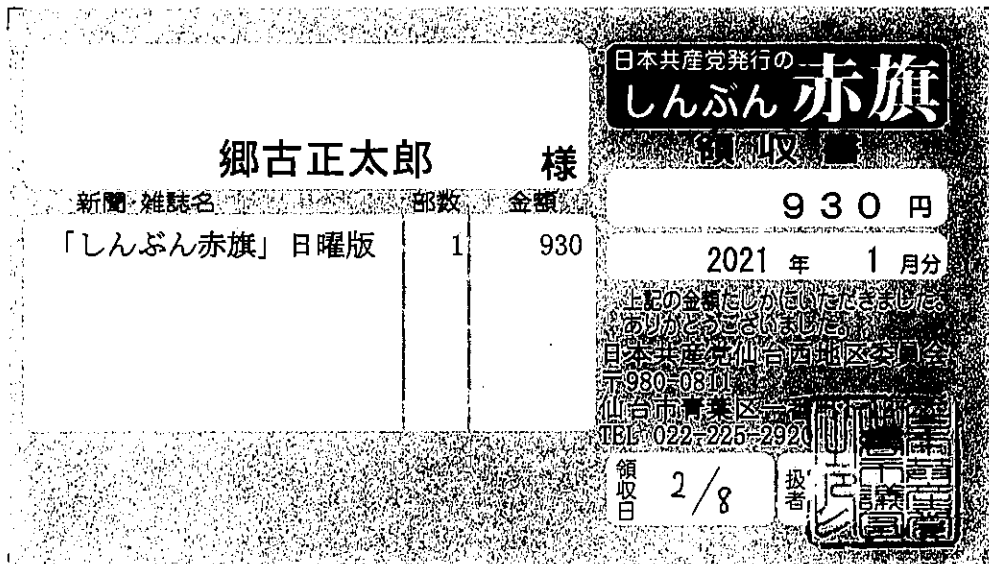

【使途の内容等】

\*政務活動に係る情報収集の為

※出張については、出張記録簿を作成し添付する。

※その他の支出については、支出の内容や具体の品名等を記入する。(領収書等で確認できる場合は記入不要)

【按分による支出】 ※按分により充当する場合に記入する。

按分率(A) (        /        )        領収書等の金額(B) (        円)

按分による政務活動費の支出額(A) × (B)        円 (1円未満端数切り捨て)

【按分率が1/2を超える場合はその理由】



領収書等貼付用紙

整理番号 213

【使途項目】(該当する項目の□に✓をつける)

- 調査研究費    研修費    会議費    要請・陳情活動費    資料作成費
- 資料購入費    広報広聴費    人件費    事務所費    事務費

【支払者名】 ※領収書等で確認できる場合は記入不要

郷古正太郎

【支出額(政務活動費充当額)】

3,080 円

※ 領収書その他の証拠書類の貼付欄(重ならないように貼付すること)

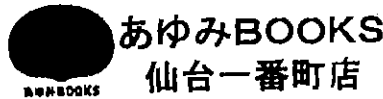

TEL 022-211-6001  
 仙台市青葉区一番町4-5-13  
 サンシャインビル1F  
 営業時間 9:00~22:00  
 日曜祝日 9:00~21:00

2021年 2月 9日 (火) 19時32分  
 店: 342052 POS: 0002

担当者No: 000000864

00014 法経ビジネス 外  
 9784492315262 ¥2,800  
 00065 有料ポリ袋(5) 外  
 2011680138714 ¥5

小計 ¥2,805  
 (10%外税対象額 ¥2,805)  
 消費税 ¥280  
 外税額 ¥280  
 お買上点数 2点  
 合計 ¥3,085  
 クレジット ¥3,085  
 お釣り ¥0

【使途の内容等】

法経ビジネス「格差は心を壊す比較という呪縛」

\*格差が要因で他の社会問題との因果関係を考察しており、いじめや婚姻率等の他の数字との相関などを出し考察しており、連動施策の展開を考えるための参考に購入

(有料ポリ袋は計上しない)

※出張については、出張記録簿を作成し添付する。

※その他の支出については、支出の内容や具体的な品名等を記入する。(領収書等で確認できる場合は記入不要)

【按分による支出】 ※按分により充当する場合に記入する。

按分率(A) (       /       )       領収書等の金額(B) (       円)

按分による政務活動費の支出額(A) × (B)       円 (1円未満端数切り捨て)

【按分率が1/2を超える場合はその理由】

領収書等貼付用紙

整理番号 214

【使途項目】(該当する項目の□に✓をつける)

- 調査研究費    研修費    会議費    要請・陳情活動費    資料作成費
- 資料購入費    広報広聴費    人件費    事務所費    事務費

【支払者名】 ※領収書等で確認できる場合は記入不要

郷古正太郎

【支出額(政務活動費充当額)】

930 円

※ 領収書その他の証拠書類の貼付欄(重ならないように貼付すること)

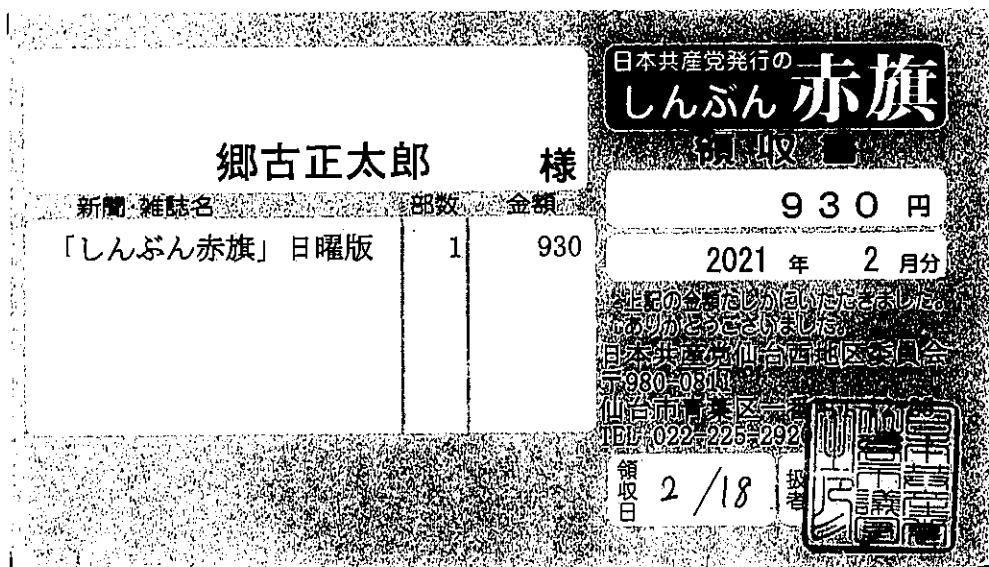

【使途の内容等】

\*政務活動に係る情報収集の為

※出張については、出張記録簿を作成し添付する。

※その他の支出については、支出の内容や具体の品名等を記入する。(領収書等で確認できる場合は記入不要)

【按分による支出】 ※按分により充当する場合に記入する。

按分率(A) (      /      )      領収書等の金額(B) (      円)

按分による政務活動費の支出額(A) × (B)      円 (1円未満端数切り捨て)

【按分率が1/2を超える場合はその理由】

領収書等貼付用紙

整理番号 215

【使途項目】(該当する項目の□に✓をつける)

- 調査研究費    研修費    会議費    要請・陳情活動費    資料作成費
- 資料購入費    広報広聴費    人件費    事務所費    事務費

【支払者名】 ※領収書等で確認できる場合は記入不要

鈴木すみえ

【支出額(政務活動費充当額)】

3,400 円

※ 領収書その他の証拠書類の貼付欄(重ならないように貼付すること)

領収書

区域115 全戸0030 お問合せNo37401

お名前 鈴木すみえ事務所 様

三百人町96-2

03年12月2月分

品名	部数	金額
1 読売新聞	1	3,400
2		
3		
合計		3,400円

◇左記の通り領収しました

領収日 03年 2月 22日

※軽減税率 10.0%対象 8.0%対象 3,400円



(株)アプリーヨミウリ 仙台中央  
青葉区中央2丁目7-18  
TEL 223-2362 FAX 267-1751



※裏面もあわせて内容を十分お読みください。

【使途の内容等】

\*政務活動に係る情報収集の為

※出張については、出張記録簿を作成し添付する。

※その他の支出については、支出の内容や具体的な品名等を記入する。(領収書等で確認できる場合は記入不要)

【按分による支出】 ※按分により充当する場合に記入する。

按分率(A) (      /      )      領収書等の金額(B) (      円)

按分による政務活動費の支出額(A) × (B)      円 (1円未満端数切り捨て)

【按分率が1/2を超える場合はその理由】

領収書等貼付用紙

整理番号 216

【使途項目】(該当する項目の□に✓をつける)

- 調査研究費    研修費    会議費    要請・陳情活動費    資料作成費
- 資料購入費    広報広聴費    人件費    事務所費    事務費

【支払者名】 ※領収書等で確認できる場合は記入不要

鈴木すみえ

【支出額(政務活動費充当額)】

3,400 円

※ 領収書その他の証拠書類の貼付欄(重ならないように貼付すること)

領 収 証

2021年 2月分

仙台市若林区三百人町  
96-2

鈴木 すみえ事務所 様

銘柄	部数	金額
河北朝刊 ※	1	3,400

合 計	
3,400 円	

内消費税 252 円  
上記正に領収しました。

若 林 支 店    TEL 022-286-1187

3 年 2 月 24 日

購読料のお支払いは便利な口座振替カード\*払いで

※8%対象 3400円



仙台市若林区一番町1-16-5  
(裏面もご覧ください)



※軽減税率対象品目

【使途の内容等】

\*政務活動に係る情報収集の為

※出張については、出張記録簿を作成し添付する。

※その他の支出については、支出の内容や具体の品名等を記入する。(領収書等で確認できる場合は記入不要)

【按分による支出】 ※按分により充当する場合に記入する。

按分率(A) (       /       )       領収書等の金額(B) (       円 )

按分による政務活動費の支出額(A) × (B)       円 (1円未満端数切り捨て)

【按分率が1/2を超える場合はその理由】

領収書等貼付用紙

整理番号 217

【使途項目】(該当する項目の□に✓をつける)

- 調査研究費    研修費    会議費    要請・陳情活動費    資料作成費
- 資料購入費    広報広聴費    人件費    事務所費    事務費

【支払者名】 ※領収書等で確認できる場合は記入不要

郷古正太郎

【支出額(政務活動費充当額)】

1,887 円

※ 領収書その他の証拠書類の貼付#

新聞購読料 領収証

郷古正太郎 様

ご購入ありがとうございます。  
下記金額を正に領収いたしました。

2021年2月分

領収日 2月25日

領収金額 ￥1,887

品名	金額(税込)	部数	金額

その他購読料等 領収証

品名	金額(税込)	部数	金額
公明新聞※	1,887	1	1,887

※は軽減税率対象品目です。 (10%対象 0)  
(8%対象 1,887)

【使途の内容等】

\*政務活動に係る情報収集の為

販売店 西山 勝稔  
住所 仙台市青葉区錦ヶ丘1-34-6  
TEL 022-302-3361 FAX 022-302-3362

お申込No. 04033-28142(725)



※出張については、出張記録簿を作成し添付する。

※その他の支出については、支出の内容や具体の品名等を記入する。(領収書等で確認できる場合は記入不要)

【按分による支出】 ※按分により充当する場合に記入する。

按分率(A) (      /      )      領収書等の金額(B) (      円)

按分による政務活動費の支出額(A) × (B)      円 (1円未満端数切り捨て)

【按分率が1/2を超える場合はその理由】

【使途項目】(該当する項目の□に✓をつける)

- 調査研究費  研修費  会議費  要請・陳情活動費  資料作成費
- 資料購入費  広報広聴費  人件費  事務所費  事務費

【支払者名】※領収書等で確認できる場合は記入不要

沼沢しんや

【支出額(政務活動費充当額)】

3,400 円

※ 領収書その他の証拠書類の貼付欄(重ならないように貼付すること)

### 領 収 証

2021年 2月分

仙台市太白区東郡山  
2-1-2

沼沢 しんや 様

銘柄	部数	金額
河北朝刊 ※	1	3,400

合 計	
3,400 円	

内消費税 252 円  
上記正に領収しました。

郡 山 支店 TEL 022-248-0315

2021年 2月 25日

お支払いはクレジットカードが便利です

※8%対象 3400円



仙台市青葉区一番町1-16-5  
(表裏もご覧ください)



※軽減税率対象品目

【使途の内容等】

\*政務活動に係る情報収集の為

※出張については、出張記録簿を作成し添付する。

※その他の支出については、支出の内容や具体の品名等を記入する。(領収書等で確認できる場合は記入不要)

【按分による支出】 ※按分により充当する場合に記入する。

按分率(A) (            /            )            領収書等の金額(B) (            円 )

按分による政務活動費の支出額(A) × (B)            円 (1円未満端数切り捨て)

【按分率が1/2を超える場合はその理由】

領収書等貼付用紙

整理番号 219

【使途項目】(該当する項目の□に✓をつける)

- 調査研究費     研修費     会議費     要請・陳情活動費     資料作成費
- 資料購入費     広報広聴費     人件費     事務所費     事務費

【支払者名】 ※領収書等で確認できる場合は記入不要

民主フォーラム仙台

【支出額(政務活動費充当額)】

4,400 円

※ 領収書その他の証拠書類の貼付欄(重ならないように貼付すること)

領 収 証

2021年 2月分

仙台市青葉区国分町  
3-7-1 仙台市役所 議会棟

民主フォーラム仙台 様

銘柄	部数	金額
河北新報 ※	1	4,400

合 計	
4,400 円	

内消費税 326 円  
上記正に領収しました。

上 杉 支 店    TEL 022-222-2844

2021年 2月26日

※8%対象 4400円



仙台市青葉区一番町1-16-5  
(奥面もご覧ください)



※軽減税率対象品目

【使途の内容等】

\*政務活動に係る情報収集の為

※出張については、出張記録簿を作成し添付する。

※その他の支出については、支出の内容や具体の品名等を記入する。(領収書等で確認できる場合は記入不要)

【按分による支出】 ※按分により充当する場合に記入する。

按分率(A) (        /        )        領収書等の金額(B) (        円)

按分による政務活動費の支出額(A) × (B)        円 (1円未満端数切り捨て)

【按分率が1/2を超える場合はその理由】

領収書等貼付用紙

整理番号 220

【使途項目】(該当する項目の□に✓をつける)

- 調査研究費     研修費     会議費     要請・陳情活動費     資料作成費
- 資料購入費     広報広聴費     人件費     事務所費     事務費

【支払者名】 ※領収書等で確認できる場合は記入不要  
民主フォーラム仙台

【支出額(政務活動費充当額)】  
3,093 円

※ 領収書その他の証拠書類の貼付欄(重ならないように貼付すること)

領収証

ASA

No. 43962 中央担当 238-0  
国分町3丁目 7-1  
仙台市役所

民主フォーラム仙台 様

年月	購読銘柄	※軽減税率対象	部数	金額
2102	朝日新聞	※	1	3,093

2021年02月分

合計金額

3,093 円

8%対象 3,093 円(内消費税 229 円)  
10%対象 0 円(内消費税 0 円)

内消費税 229 円  
2021年2月26日

\*ASA仙台中央\*  
仙台市泉区泉中央1-37-1  
TEL 022-341-4040 FAX 341-3144

朝日新聞仙台中央販売株式会社  
仙台市泉区泉中央1-37-1  
TEL 341-4040  
合販仙朝  
社売台日  
之株中朝  
印式央聞

毎度ご購読有難うございます。上記金額正に領収致しました。領収金額には消費税が含まれています。個人情報の取り扱いについては裏面をご確認ください。

【使途の内容等】

\*政務活動に係る情報収集の為

※出張については、出張記録簿を作成し添付する。

※その他の支出については、支出の内容や具体の品名等を記入する。(領収書等で確認できる場合は記入不要)

【按分による支出】 ※按分により充当する場合に記入する。

按分率(A) (        /        )        領収書等の金額(B) (        円)

按分による政務活動費の支出額(A) × (B)        円 (1円未満端数切り捨て)

【按分率が1/2を超える場合はその理由】



領収書等貼付用紙

整理番号 221

【使途項目】(該当する項目の□に✓をつける)

- 調査研究費    研修費    会議費    要請・陳情活動費    資料作成費
- 資料購入費    広報広聴費    人件費    事務所費    事務費

【支払者名】 ※領収書等で確認できる場合は記入不要

民主フォーラム仙台

【支出額(政務活動費充当額)】

4,000 円

※ 領収書その他の証拠書類の貼付欄(重ならないように貼付すること)

区域	発証No	お客様No
048	0011	038825

領 収 証

国分町3丁目 7-1 仙台市役所 2F

仙台市議会 民主フォーラム仙台 御中

21年02月分

¥4,000

10%対象 0 (消費税 0)

2021年 2月 26日 (消費税額 ¥296)

8%対象 4,000 (消費税 296)

上記金額正に領収致しました。(価格には消費税が含まれております。)

\* 毎度御購読ありがとうございます。  
お気付きの点が御座居ましたら下記  
までご連絡下さい。

商 品 名	数 量	金 額
日本経済新聞 ※	1	4000

日本経済新聞仙台中央支所

所長 佐藤

〒980-0822  
仙台市青葉区立町5番10号  
TEL 223 - 7827  
FAX 223 - 1270

※は軽減税率対象品目  
お支払いは便利なクレジット決済・口座振替  
で0120-7827-23まで

【使途の内容等】

\*政務活動に係る情報収集の為

※出張については、出張記録簿を作成し添付する。

※その他の支出については、支出の内容や具体的品名等を記入する。(領収書等で確認できる場合は記入不要)

【按分による支出】 ※按分により充当する場合に記入する。

按分率(A) (        /        )        領収書等の金額(B) (        円)

按分による政務活動費の支出額(A) × (B)        円 (1円未満端数切り捨て)

【按分率が1/2を超える場合はその理由】

領収書等貼付用紙

整理番号 222

【使途項目】(該当する項目の□に✓をつける)

- 調査研究費     研修費     会議費     要請・陳情活動費     資料作成費
- 資料購入費     広報広聴費     人件費     事務所費     事務費

【支払者名】※領収書等で確認できる場合は記入不要

村上千枝

【支出額(政務活動費充当額)】

4,400 円

※ 領収書その他の証拠書類の貼付欄(重ならないように貼付すること)

領 収 証

2021年 2月分

仙台市青葉区台原  
4-9-25

村上 一彦 様

銘柄	部数	金額
河北新報 ※	1	4,400

合 計	
4,400 円	

内消費税 326 円  
上記正に領収しました。

台原支店 TEL 022-234-3614

2021年 2月 26日

集金アルバイト募集中!

※8%対象 4400円



河北仙販

仙台市青葉区一番町1-16-5  
(裏面もご覧ください)



※軽減税率対象品目

【使途の内容等】

\*政務活動に係る情報収集の為

※出張については、出張記録簿を作成し添付する。

※その他の支出については、支出の内容や具体的品名等を記入する。(領収書等で確認できる場合は記入不要)

【按分による支出】 ※按分により充当する場合に記入する。

按分率(A) (        /        )        領収書等の金額(B) (        円 )

按分による政務活動費の支出額(A) × (B)        円 (1円未満端数切り捨て)

【按分率が1/2を超える場合はその理由】

領収書等貼付用紙

整理番号 223

【使途項目】(該当する項目の□に✓をつける)

- 調査研究費    研修費    会議費    要請・陳情活動費    資料作成費
- 資料購入費    広報広聴費    人件費    事務所費    事務費

【支払者名】 ※領収書等で確認できる場合は記入不要

佐藤わか子

【支出額(政務活動費充当額)】

4,400 円

※ 領収書その他の証拠書類の貼付欄(重ならないように貼付すること)

領 収 証

2021年 2月分

仙台市青葉区国見  
6-15-10

佐藤 わか子 様

銘 柄	部 数	金 額
河北新報 ※	1	4,400

合 計	
4,400 円	
内消費税 326 円	
上記正に領収しました。	

国 見 支 店    TEL 022-279-8154

2021年 2月 26日

お支払いはクレジットガード払いが大変便利です

※8%対象 4400円



河北仙販

仙台市青葉区一番町1-16-5  
(裏面もご覧ください)



※軽減税率対象品目

【使途の内容等】

\*政務活動に係る情報収集の為

※出張については、出張記録簿を作成し添付する。

※その他の支出については、支出の内容や具体的品名等を記入する。(領収書等で確認できる場合は記入不要)

【按分による支出】 ※按分により充当する場合に記入する。

按分率(A) (        /        )        領収書等の金額(B) (        円 )

按分による政務活動費の支出額(A) × (B)        円 (1円未満端数切り捨て)

【按分率が1/2を超える場合はその理由】

領収書等貼付用紙

整理番号 224

【使途項目】(該当する項目の□に✓をつける)

- 調査研究費    研修費    会議費    要請・陳情活動費    資料作成費
- 資料購入費    広報広聴費    人件費    事務所費    事務費

【支払者名】 ※領収書等で確認できる場合は記入不要

鈴木すみえ

【支出額(政務活動費充当額)】

3,497 円

※ 領収書その他の証拠書類の貼付欄(重ならないように貼付すること)

大友澄恵

新聞・雑誌名  
日刊「しんぶん赤旗」

部数	金額
*	3,497

\*印は税率8%

日本共産党発行の **しんぶん 赤旗**

領収書

3,497 円

2021 年 2 月分

上記の金額たしかにいただきました。  
ありがとうございます。  
宮城野区原町5-15-27  
日本共産党仙台東地区委員会  
電話 022-253-7471

領収日 2/26      扱者

【使途の内容等】

\*政務活動に係る情報収集の為

※出張については、出張記録簿を作成し添付する。

※その他の支出については、支出の内容や具体の品名等を記入する。(領収書等で確認できる場合は記入不要)

【按分による支出】 ※按分により充当する場合に記入する。

按分率(A) (      /      )      領収書等の金額(B) (      円)

按分による政務活動費の支出額(A) × (B)      円 (1円未満端数切り捨て)

【按分率が1/2を超える場合はその理由】

領収書等貼付用紙

整理番号 225

【使途項目】(該当する項目の□に✓をつける)

- 調査研究費    研修費    会議費    要請・陳情活動費    資料作成費
- 資料購入費    広報広聴費    人件費    事務所費    事務費

【支払者名】 ※領収書等で確認できる場合は記入不要

郷古正太郎

【支出額(政務活動費充当額)】

3,400 円

※ 領収書その他の証拠書類の貼付欄(重ならないように貼付すること)

領 収 証

2021年 2月分

仙台市青葉区川平  
3-47-21

ごうこ 正太郎 様

銘柄	部数	金額
河北朝刊 ※	1	3,400

合 計
3,400 円

内消費税 252 円  
上記正に領収しました。

桜ヶ丘 支店    TEL 022-278-7065

2021年 2月 6日

朝刊配達員募集中。

※8%対象 3400円



仙台市青葉区一番町1-16-5  
(裏面もご覧ください)



※軽減税率対象品目

【使途の内容等】

\*政務活動に係る情報収集の為

※出張については、出張記録簿を作成し添付する。

※その他の支出については、支出の内容や具体的品名等を記入する。(領収書等で確認できる場合は記入不要)

【按分による支出】 ※按分により充当する場合に記入する。

按分率(A) (        /        )        領収書等の金額(B) (        円)

按分による政務活動費の支出額(A) × (B)        円 (1円未満端数切り捨て)

【按分率が1/2を超える場合はその理由】

領収書等貼付用紙

整理番号 226

【使途項目】(該当する項目の□に✓をつける)

- 調査研究費
- 研修費
- 会議費
- 要請・陳情活動費
- 資料作成費
- 資料購入費
- 広報広聴費
- 人件費
- 事務所費
- 事務費

【支払者名】 ※領収書等で確認できる場合は記入不要  
鈴木すみえ

【支出額(政務活動費充当額)】  
1,887 円

※ 領収書その他の証拠書類の貼付

新聞購読料 領収証

鈴木 すみえ 様

ご購入ありがとうございます。  
下記金額を正に領収いたしました。

2021年2月分

領収日 〃月 / 日

領収金額 ¥1,887

品名	定価(税込)	部数	金額

その他購読料等 領収証

品名	定価(税込)	部数	金額
公明新聞※	1,887	1	1,887

※は軽減税率対象品目です。 (10%対象 0)  
(8%対象 1,887)

【使途の内容等】

\*政務活動に係る情報収集の為

販売店 妹尾 秀浩  
住所 仙台市宮城野区田子3-20-20  
TEL 022-786-8601 FAX 022-786-8620

お申込No. 04032-36683(1547)



※出張については、出張記録簿を作成し添付する。

※その他の支出については、支出の内容や具体の品名等を記入する。(領収書等で確認できる場合は記入不要)

【按分による支出】 ※按分により充当する場合に記入する。

按分率(A) (      /      ) 領収書等の金額(B) (      円)

按分による政務活動費の支出額(A) × (B)      円 (1円未満端数切り捨て)

【按分率が1/2を超える場合はその理由】

領収書等貼付用紙

整理番号 227

【用途項目】(該当する項目の□に✓をつける)

- 調査研究費    研修費    会議費    要請・陳情活動費    資料作成費
- 資料購入費    広報広聴費    人件費    事務所費    事務費

【支払者名】 ※領収書等で確認できる場合は記入不要

民主フォーラム仙台

【支出額(政務活動費充当額)】

3,400 円

※ 領収書その他の証拠書類の貼付欄(重ならないように貼付すること)

領収書

区域 121   全戸 0137   お問合せ No 22844

お名前 民主フォーラム仙台 様

国分町3丁目7-1

3 年   2 月分   振替

銘 柄	部 数	金 額
1 読売新聞 ※	1	3,400
2		
3		
合 計		3,400 円

◇左記の通り領収しました

領収日 3 年 2 月 / 日

※は軽減税率 (10.0%対象 0円) (8.0%対象 3,400円)



(株)アプリーヨミウリ 仙台中央  
青葉区中央2丁目7-18  
TEL 223-2362 FAX 267-1751



※裏面もあわせて内容を  
十分お読みください

【用途の内容等】

\*政務活動に係る情報収集の為

※出張については、出張記録簿を作成し添付する。

※その他の支出については、支出の内容や具体的品名等を記入する。(領収書等で確認できる場合は記入不要)

【按分による支出】 ※按分により充当する場合に記入する。

按分率(A) (   /   )   領収書等の金額(B) (   円 )

按分による政務活動費の支出額(A) × (B)   円 (1円未満端数切り捨て)

【按分率が1/2を超える場合はその理由】

領収書等貼付用紙

整理番号 228

【使途項目】(該当する項目の□に✓をつける)	
<input type="checkbox"/> 調査研究費	<input type="checkbox"/> 研修費
<input type="checkbox"/> 会議費	<input type="checkbox"/> 要請・陳情活動費
<input checked="" type="checkbox"/> 資料購入費	<input type="checkbox"/> 資料作成費
<input type="checkbox"/> 広報広聴費	<input type="checkbox"/> 人件費
<input type="checkbox"/> 事務所費	<input type="checkbox"/> 事務費
【支払者名】 ※領収書等で確認できる場合は記入不要 貞宗けんじ	【支出額(政務活動費充当額)】 4,277 円
※ 領収書その他の証拠書類の貼付欄(重ならないように貼付すること)	

お支払い明細

ご利用ありがとうございます。2021年3月のお支払い明細は以下のとおりです。(金額は税込)

印刷

お支払い明細

2021年3月1日

貞宗 健司 様

日経電子版 3月分 サービス利用料

4,277円

合計

4,277円

上記金額は全てクレジットカード利用によるものです。

株式会社 日本経済新聞社

【使途の内容等】  *政務活動に係る情報収集の為  ※出張については、出張記録簿を作成し添付する。 ※その他の支出については、支出の内容や具体の品名等を記入する。(領収書等で確認できる場合は記入不要)
【按分による支出】 ※按分により充当する場合に記入する。 按分率(A) (        /        )        領収書等の金額(B) (        円 ) 按分による政務活動費の支出額(A) × (B)        円 (1円未満端数切り捨て) 【按分率が1/2を超える場合はその理由】



領収書等貼付用紙

整理番号 229

【使途項目】(該当する項目の□に✓をつける)	
<input type="checkbox"/> 調査研究費	<input type="checkbox"/> 研修費
<input type="checkbox"/> 会議費	<input type="checkbox"/> 要請・陳情活動費
<input checked="" type="checkbox"/> 資料購入費	<input type="checkbox"/> 資料作成費
<input type="checkbox"/> 広報広聴費	<input type="checkbox"/> 人件費
<input type="checkbox"/> 事務所費	<input type="checkbox"/> 事務費
【支払者名】 ※領収書等で確認できる場合は記入不要 貞宗けんじ	【支出額(政務活動費充当額)】 1,850 円
※ 領収書その他の証拠書類の貼付欄(重ならないように貼付すること)	

お支払い明細

ご利用ありがとうございます。2021年3月のお支払い明細は以下のとおりです。(金額は税込)



お支払い明細

2021年3月1日

貞宗 健司 様

日経ビジネス電子版セット

1,850円

3月分 サービス利用料

合計

1,850円

上記金額は全てクレジットカード利用によるものです。

株式会社 日本経済新聞社



【使途の内容等】
*政務活動に係る情報収集の為
※出張については、出張記録簿を作成し添付する。 ※その他の支出については、支出の内容や具体の品名等を記入する。(領収書等で確認できる場合は記入不要)
【按分による支出】 ※按分により充当する場合に記入する。
按分率(A) (        /        )        領収書等の金額(B) (        円)
按分による政務活動費の支出額(A) × (B)        円 (1円未満端数切り捨て)
【按分率が1/2を超える場合はその理由】

【使途項目】(該当する項目の□に✓をつける)

- 調査研究費    研修費    会議費    要請・陳情活動費    資料作成費
- 資料購入費    広報広聴費    人件費    事務所費    事務費

【支払者名】 ※領収書等で確認できる場合は記入不要

佐藤わか子

【支出額(政務活動費充当額)】

8,400 円

※ 領収書その他の証拠書類の貼付欄(重)

新聞購読料

領 収 書	
<del>令和</del> 2年度	振込人 仙台市農業委員会 市町村
受取人	宮城県農業会議
区分	全国農業新聞購読料
受取口座	七十七銀行北仙台支店 普通 No.9082344
金額	¥ 8 4 0 0 円
佐藤わか子様 040384337 令和2年4月～令和3年3月分	
取扱銀行	七十七銀行本支店
領収日付印	

【使途の内容等】

全国農業新聞購読料 令和2年度分

依頼人保管

\*農業委員として現代の農業事情の  
情報収集・調査研究の為

※出張については、出張記録簿を作成し添付する。

※その他の支出については、支出の内容や具体の品名等を記入する。(領収書等で確認できる場合は記入不要)

【按分による支出】 ※按分により充当する場合に記入する。

按分率(A) (        /        )        領収書等の金額(B) (        円)

按分による政務活動費の支出額(A) × (B)        円 (1円未満端数切り捨て)

【按分率が1/2を超える場合はその理由】

領収書等貼付用紙

整理番号 231

【使途項目】(該当する項目の□に✓をつける)

- 調査研究費    研修費    会議費    要請・陳情活動費    資料作成費
- 資料購入費    広報広聴費    人件費    事務所費    事務費

【支払者名】 ※領収書等で確認できる場合は記入不要

細野たかし

【支出額(政務活動費充当額)】

3,350 円

※ 領収書その他の証拠書類の貼付欄(重ならないように貼付すること)

77 BANK キャッシュサービス  
ご利用控え

毎度ご利用いただきありがとうございます。

お取引種別	機番	処理番号	お取引日付
お振込	0124872	03-03-03	
銀行番号	ご預金店	科目・口座番号	ご利用店
			207
お取扱紙幣枚数		お取扱硬貨枚数	
万円	五千円	二千円	千円
500円	100円	50円	10円
5円	1円		
00000	000000	000000	000000
時刻	手数料	お取引金額	
09:20	¥550	¥2,800	
おつり	お取柄・表物・裏物		
¥1,700			
手数料のうち振込手数料		¥550	
		000005	
お振込先・お振替先明細・ご案内			
[Redacted] 様			
ホソノタカリ 様			
電話番号 [Redacted]			

七十七銀行

裏面も含せてご覧ください。

【使途の内容等】

「月刊労働組合」2021.1-3月購読料

(振込手数料含)

\*政務活動に係る情報収集の為

※出張については、出張記録簿を作成し添付する。

※その他の支出については、支出の内容や具体の品名等を記入する。(領収書等で確認できる場合は記入不要)

【按分による支出】 ※按分により充当する場合に記入する。

按分率(A) (      /      )      領収書等の金額(B) (      円)

按分による政務活動費の支出額(A) × (B)      円 (1円未満端数切り捨て)

【按分率が1/2を超える場合はその理由】

【使途項目】(該当する項目の□に✓をつける)

- 調査研究費    研修費    会議費    要請・陳情活動費    資料作成費
- 資料購入費    広報広聴費    人件費    事務所費    事務費

【支払者名】 ※領収書等で確認できる場合は記入不要

鈴木すみえ

【支出額(政務活動費充当額)】

1,230 円

※ 領収書その他の証拠書類の貼付欄(重ならないように貼付すること)

No

### 領 収 書

- 会費(しんぶん代含む)
- 新婦人しんぶん購読料

鈴木すみえ 様

金 1,230 円 / 3 月分(〒 円)

2021 年 3 月 10 日

上記の金額たしかにいただきました。ありがとうございました。

新日本婦人の会 ( )



【使途の内容等】

2021. 1-3月分

\*政務活動に係る情報収集の為

※出張については、出張記録簿を作成し添付する。

※その他の支出については、支出の内容や具体の品名等を記入する。(領収書等で確認できる場合は記入不要)

【按分による支出】 ※按分により充当する場合に記入する。

按分率(A) (      /      )      領収書等の金額(B) (      円)

按分による政務活動費の支出額(A) × (B)      円 (1円未満端数切り捨て)

【按分率が1/2を超える場合はその理由】

領収書等貼付用紙

整理番号 233

【使途項目】(該当する項目の□に✓をつける)	
<input type="checkbox"/> 調査研究費	<input type="checkbox"/> 研修費
<input type="checkbox"/> 会議費	<input type="checkbox"/> 要請・陳情活動費
<input checked="" type="checkbox"/> 資料購入費	<input type="checkbox"/> 資料作成費
<input type="checkbox"/> 広報広聴費	<input type="checkbox"/> 人件費
<input type="checkbox"/> 事務所費	<input type="checkbox"/> 事務費
【支払者名】 ※領収書等で確認できる場合は記入不要 鈴木すみえ	【支出額(政務活動費充当額)】 990 円

領収書	No. _____
鈴木 すみえ 様	
金額	¥990
但   女のしんぶん 2021年 1月~3月分として	
2021年 3月 10日	
上記正に領収いたしました	
I 女性会議仙台支部	

【使途の内容等】
2021. 1-3月分 *政務活動に係る情報収集の為
※出張については、出張記録簿を作成し添付する。 ※その他の支出については、支出の内容や具体の品名等を記入する。(領収書等で確認できる場合は記入不要)
【按分による支出】 ※按分により充当する場合に記入する。
按分率(A) (      /      )      領収書等の金額(B) (      円)
按分による政務活動費の支出額(A) × (B)      円 (1円未満端数切り捨て)
【按分率が1/2を超える場合はその理由】

領収書等貼付用紙

整理番号 234

【使途項目】(該当する項目の□に✓をつける)

- 調査研究費     研修費     会議費     要請・陳情活動費     資料作成費
- 資料購入費     広報広聴費     人件費     事務所費     事務費

【支払者名】 ※領収書等で確認できる場合は記入不要  
佐藤わか子

【支出額(政務活動費充当額)】  
930 円

※ 領収書その他の証拠書類の貼付欄(重ならないように貼付すること)

佐藤わか子 様

新聞・雑誌名	部数	金額	
「しんぶん赤旗」日曜版	1	930	

日本共産党発行の  
**しんぶん赤旗**

領 収 書

930 円

2021 年 2 月分

上記の金額たしかにいただきました。  
ありがとうございました。

日本共産党仙台市青葉区第一支部  
〒980-0811  
仙台市青葉区一ツ橋  
TEL 022-225-2921



領収日 3/10 報告者

【使途の内容等】

\*政務活動に係る情報収集の為

※出張については、出張記録簿を作成し添付する。

※その他の支出については、支出の内容や具体の品名等を記入する。(領収書等で確認できる場合は記入不要)

【按分による支出】 ※按分により充当する場合に記入する。

按分率(A) (       /       )       領収書等の金額(B) (       円)

按分による政務活動費の支出額(A) × (B)       円 (1円未満端数切り捨て)

【按分率が1/2を超える場合はその理由】

領収書等貼付用紙

整理番号 235

【使途項目】(該当する項目の□に✓をつける)

- 調査研究費     研修費     会議費     要請・陳情活動費     資料作成費
- 資料購入費     広報広聴費     人件費     事務所費     事務費

【支払者名】 ※領収書等で確認できる場合は記入不要

佐藤わか子

【支出額(政務活動費充当額)】

930 円

※ 領収書その他の証拠書類の貼付欄(重ならないように貼付すること)

<p style="text-align: center; font-size: 1.2em;"><b>佐藤わか子</b> 様</p> <table border="0" style="width: 100%;"> <tr> <td style="width: 30%;">新聞・雑誌名</td> <td style="width: 20%;">部数</td> <td style="width: 50%;">金額</td> </tr> <tr> <td>「しんぶん赤旗」日曜版</td> <td style="text-align: center;">1</td> <td style="text-align: right;">930</td> </tr> </table>	新聞・雑誌名	部数	金額	「しんぶん赤旗」日曜版	1	930	<div style="border: 1px solid black; padding: 5px;"> <p style="text-align: center; font-weight: bold;">日本共産党発行の しんぶん赤旗</p> <p style="text-align: center; font-weight: bold;">領収書</p> <p style="text-align: center; font-size: 1.2em;">930 円</p> <p style="text-align: center;">2021 年 1 月分</p> <p style="font-size: 0.8em;">上記の金額たしかにいただきました。 ありがとうございました。</p> <p style="font-size: 0.8em;">日本共産党仙台西地区委員会 〒980-0811 仙台市青葉区一番 TEL 022-225-2920</p> <div style="display: flex; justify-content: space-between; align-items: center;"> <div style="font-size: 0.8em;">領収日 3/10</div> <div style="border: 1px solid black; padding: 2px;"> </div> </div> </div>
新聞・雑誌名	部数	金額					
「しんぶん赤旗」日曜版	1	930					

【使途の内容等】

\*政務活動に係る情報収集の為

※出張については、出張記録簿を作成し添付する。

※その他の支出については、支出の内容や具体的品名等を記入する。(領収書等で確認できる場合は記入不要)

【按分による支出】 ※按分により充当する場合に記入する。

按分率(A) (       /       )       領収書等の金額(B) (       円 )

按分による政務活動費の支出額(A) × (B)       円 (1円未満端数切り捨て)

【按分率が1/2を超える場合はその理由】

領収書等貼付用紙

整理番号 236

【使途項目】(該当する項目の□に✓をつける)	
<input type="checkbox"/> 調査研究費	<input type="checkbox"/> 研修費
<input type="checkbox"/> 会議費	<input type="checkbox"/> 要請・陳情活動費
<input checked="" type="checkbox"/> 資料購入費	<input type="checkbox"/> 資料作成費
<input type="checkbox"/> 広報広聴費	<input type="checkbox"/> 人件費
<input type="checkbox"/> 事務所費	<input type="checkbox"/> 事務費
【支払者名】 ※領収書等で確認できる場合は記入不要	【支出額(政務活動費充当額)】
佐藤わか子	1,230 円

※ 領収書その他の証拠書類の貼付欄(重ならないように貼付すること)

No.

領 収 書

- 会費(しんぶん代含む)
- 新婦人しんぶん購読料

佐藤わか子 様

金 1,230 円 1~3月分(〒 円)

2021年 3月 10日

上記の金額たしかにいただきました。ありがとうございました。  
新日本婦人の会 ( )



【使途の内容等】

2021. 1-3月分

\*男女共同参画のジェンダーフリーの取組とじょうきょうを調査する為

※出張については、出張記録簿を作成し添付する。

※その他の支出については、支出の内容や具体の品名等を記入する。(領収書等で確認できる場合は記入不要)

【按分による支出】 ※按分により充当する場合に記入する。

按分率(A) ( / ) 領収書等の金額(B) ( 円 )

按分による政務活動費の支出額(A) × (B) 円 (1円未満端数切り捨て)

【按分率が1/2を超える場合はその理由】



領収書等貼付用紙

整理番号 237

【使途項目】(該当する項目の□に✓をつける)	
<input type="checkbox"/> 調査研究費 <input type="checkbox"/> 研修費 <input type="checkbox"/> 会議費 <input type="checkbox"/> 要請・陳情活動費 <input type="checkbox"/> 資料作成費 <input checked="" type="checkbox"/> 資料購入費 <input type="checkbox"/> 広報広聴費 <input type="checkbox"/> 人件費 <input type="checkbox"/> 事務所費 <input type="checkbox"/> 事務費	
【支払者名】 ※領収書等で確認できる場合は記入不要 佐藤わか子	【支出額(政務活動費充当額)】 990 円

領収書	No. _____
佐藤 わか子 様	
金額	¥990
但   女のしんぶん 2021年 1月~3月分として	
2021年 〇 月 〇 日	
上記正に領収いたしました	
I 女性会議仙台支部 [Redacted]	

【使途の内容等】
2021. 1-3月分 *男女共同参画のジェンダーフリーの取組みと状況を調査する為  ※出張については、出張記録簿を作成し添付する。 ※その他の支出については、支出の内容や具体の品名等を記入する。(領収書等で確認できる場合は記入不要)
【按分による支出】 ※按分により充当する場合に記入する。
按分率(A) (       /       )       領収書等の金額(B) (       円 ) 按分による政務活動費の支出額(A) × (B)       円 (1円未満端数切り捨て)
【按分率が1/2を超える場合はその理由】

領収書等貼付用紙

整理番号 238

【使途項目】(該当する項目の□に✓をつける)

- 調査研究費     研修費     会議費     要請・陳情活動費     資料作成費
- 資料購入費     広報広聴費     人件費     事務所費     事務費

【支払者名】 ※領収書等で確認できる場合は記入不要

山下 純

【支出額(政務活動費充当額)】

930 円

※ 領収書その他の証拠書類の貼付欄(重ならないように貼付すること)

山下 純

新聞・雑誌名  
「しんぶん赤旗」日曜版

部数 金額  
\* 1 930

日本共産党発行の  
**しんぶん赤旗**

領収書

930 円

2021 年 1 月分

上記の金額たしかにいただきました。  
ありがとうございました。  
宮城野区原町5-5-27  
日本共産党仙台東地区委員  
会 電話 022-253-7471

\*印は税率8%

領収日

3/12

扱

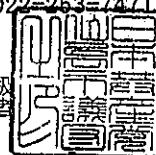

【使途の内容等】

\*政務活動に係る情報収集の為

※出張については、出張記録簿を作成し添付する。

※その他の支出については、支出の内容や具体の品名等を記入する。(領収書等で確認できる場合は記入不要)

【按分による支出】 ※按分により充当する場合に記入する。

按分率(A) (       /       )       領収書等の金額(B) (       円)

按分による政務活動費の支出額(A) × (B)       円 (1円未満端数切り捨て)

【按分率が1/2を超える場合はその理由】

領収書等貼付用紙

整理番号 239

【使途項目】(該当する項目の□に✓をつける)

- 調査研究費    研修費    会議費    要請・陳情活動費    資料作成費
- 資料購入費    広報広聴費    人件費    事務所費    事務費

【支払者名】 ※領収書等で確認できる場合は記入不要

山下 純

【支出額(政務活動費充当額)】

930 円

※ 領収書その他の証拠書類の貼付欄(重ならないように貼付すること)

山下 純

日本共産党発行の  
**しんぶん赤旗**

領 収 書

930 円

2021 年 2 月分

上記の金額たしかにいただきました。  
ありがとうございました。  
宮城野区原町5-5-27  
日本共産党仙台東地区委員  
会 電話 022-253-7471

\*印は税率8%



領収日 3/12

扱者

新聞・雑誌名 「しんぶん赤旗」日曜版   部数 \* 1   金額 930

【使途の内容等】

\*政務活動に係る情報収集の為

※出張については、出張記録簿を作成し添付する。

※その他の支出については、支出の内容や具体の品名等を記入する。(領収書等で確認できる場合は記入不要)

【按分による支出】 ※按分により充当する場合に記入する。

按分率(A) (      /      )      領収書等の金額(B) (      円)

按分による政務活動費の支出額(A) × (B)      円 (1円未満端数切り捨て)

【按分率が1/2を超える場合はその理由】

領収書等貼付用紙

整理番号 240

【使途項目】(該当する項目の□に✓をつける)

- 調査研究費     研修費     会議費     要請・陳情活動費     資料作成費
- 資料購入費     広報広聴費     人件費     事務所費     事務費

【支払者名】 ※領収書等で確認できる場合は記入不要

山下 純

【支出額(政務活動費充当額)】

930 円

※ 領収書その他の証拠書類の貼付欄(重ならないように貼付すること)

山下 純

新聞・雑誌名  
「しんぶん赤旗」日曜版

部数 金額  
\* 1 930

様

日本共産党発行の  
**しんぶん赤旗**

領収書

930 円

2021 年 3 月分

上記の金額たしかにいただきました。  
ありがとうございました。  
宮城野区原町5-5-27  
日本共産党仙台東地区委員  
会 電話 022-253-7471

\*印は税率8%

領収日

3 / 12

扱者

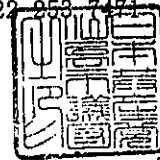

【使途の内容等】

\*政務活動に係る情報収集の為

※出張については、出張記録簿を作成し添付する。

※その他の支出については、支出の内容や具体的品名等を記入する。(領収書等で確認できる場合は記入不要)

【按分による支出】 ※按分により充当する場合に記入する。

按分率(A) (        /        )        領収書等の金額(B) (        円)

按分による政務活動費の支出額(A) × (B)        円 (1円未満端数切り捨て)

【按分率が1/2を超える場合はその理由】

領収書等貼付用紙

整理番号 241

【使途項目】(該当する項目の□に✓をつける)

- 調査研究費     研修費     会議費     要請・陳情活動費     資料作成費
- 資料購入費     広報広聴費     人件費     事務所費     事務費

【支払者名】 ※領収書等で確認できる場合は記入不要

鈴木すみえ

【支出額(政務活動費充当額)】

13,750 円

※ 領収書その他の証拠書類の貼付欄(重ならないように貼付すること)

振替払込請求書兼受領証(振込金(兼手数料)受領書)

口座記号 加入者名	0 0 1 5 0 8 1 9 6 5 0 0	CVS 収納用 収入印紙 貼付欄
金額	千 百 十 万 千 百 十 円 1 3 7 5 0	
振込先	銀行	支店
ご依頼人	鈴木 澄恵	
料 金	日 附 印	(お客様控)
備 考	(ゆうちょ銀行)	

【使途の内容等】

日本教育新聞 2020/11-2021/3購読料  
\*政務活動に係る情報収集の為

※出張については、出張記録簿を作成し添付する。  
※その他の支出については、支出の内容や具体の品名等を記入する。(領収書等で確認できる場合は記入不要)

【按分による支出】 ※按分により充当する場合に記入する。

按分率(A) (       /       )       領収書等の金額(B) (       円 )  
按分による政務活動費の支出額(A) × (B)       円 (1円未満端数切り捨て)

【按分率が1/2を超える場合はその理由】

領収書等貼付用紙

整理番号 242

【使途項目】(該当する項目の□に✓をつける)

- 調査研究費     研修費     会議費     要請・陳情活動費     資料作成費
- 資料購入費     広報広聴費     人件費     事務所費     事務費

【支払者名】 ※領収書等で確認できる場合は記入不要

郷古正太郎

【支出額(政務活動費充当額)】

4,620 円

※ 領収書その他の証拠書類の!

**八文字屋** 書店 SELVA 店

毎度ありがとうございます  
 八文字屋書店 セルバ店  
 営業時間 10:00~20:00  
 TEL:022-371-0180

2021年 3月21日(日) 11時53分  
 店:341960 POS:0001  
 担当者No: 00000043

02011 社会・産業	外
9784862762511	¥2,400
02006 地理・歴史	外
9784873411897	¥1,800

小計	¥4,200
(10%外税対象額)	¥4,200
消費税	¥420
外税額	¥420
お買上点数	2点

合計	¥4,620
電子マネー	¥4,620
お釣り	¥0



1992

【使途の内容等】

別紙の通り

※出張については、出張記録簿を作成し添付する。

※その他の支出については、支出の内容や具体的品名等を記入する。(領収書等で確認できる場合は記入不要)

【按分による支出】 ※按分により充当する場合に記入する。

按分率(A) (       /       )       領収書等の金額(B) (       円 )

按分による政務活動費の支出額(A) × (B)       円 (1円未満端数切り捨て)

【按分率が1/2を超える場合はその理由】

わすれかけの街・仙台

～昭和 40 年頃、そして今～ 河北新報出版センター

仙台の歴史と街づくりにおいて以前の形と地形の特性を把握するための購入

持続可能な地域の作り方

未来を育む「人と経済の生態系」のデザイン 寛祐介著

地方自治体や地域で実践されている SDGs を意識した取り組みと長期的視点・地域主体の政策について工学博士の立場から論ずる氏の意見を学ぶため購入

領収書等貼付用紙

整理番号 244

【使途項目】(該当する項目の□に✓をつける)

- 調査研究費     研修費     会議費     要請・陳情活動費     資料作成費
- 資料購入費     広報広聴費     人件費     事務所費     事務費

【支払者名】 ※領収書等で確認できる場合は記入不要

郷古正太郎

【支出額(政務活動費充当額)】

1,887 円

※ 領収書その他の証拠書類の貼付欄

新聞購読料 領収証

郷古 正太郎 様

ご購入ありがとうございます。  
下記金額を正に領収いたしました。  
2021年3月分

領収日 3月25日

領収金額 ¥1,887

品名	金額(税込)	部数	金額

その他購読料等 領収証

品名	金額(税込)	部数	金額
公明新聞※	1,887	1	1,887

※は軽減税率対象品目です。 (10%対象 0) (8%対象 1,887)

【使途の内容等】

販売店 西山 勝稔  
住所 仙台市青葉区錦ヶ丘1-34-6  
TEL 022-302-3361 FAX 022-302-3362

お申込No. 04033-28142(725)



\*政務活動に係る情報収集の為

※出張については、出張記録簿を作成し添付する。

※その他の支出については、支出の内容や具体的品名等を記入する。(領収書等で確認できる場合は記入不要)

【按分による支出】 ※按分により充当する場合に記入する。

按分率(A) (      /      )      領収書等の金額(B) (      円)

按分による政務活動費の支出額(A) × (B)      円 (1円未満端数切り捨て)

【按分率が1/2を超える場合はその理由】



領収書等貼付用紙

整理番号 245

【使途項目】(該当する項目の□に✓をつける)

- 調査研究費    研修費    会議費    要請・陳情活動費    資料作成費
- 資料購入費    広報広聴費    人件費    事務所費    事務費

【支払者名】 ※領収書等で確認できる場合は記入不要

沼沢しんや

【支出額(政務活動費充当額)】

3,400 円

※ 領収書その他の証拠書類の貼付欄(重ならないように貼付すること)

領 収 証

2021年 3月分

仙台市太白区東郡山  
2-1-2

沼澤 しんや 様

銘柄	部数	金額
河北朝刊 ※	1	3,400

合 計	
3,400 円	
内消費税 252 円	
上記正に領収しました。	

郡 山 支店    TEL 022-248-0315

2021年 3月 21日

お支払いはクレジットカード支払いが便利です

※8%対象 3400円



河北仙販

仙台市青葉区一番町1-16-5  
(裏面もご覧ください)



※軽減税率対象品目

【使途の内容等】

\*政務活動に係る情報収集の為

※出張については、出張記録簿を作成し添付する。

※その他の支出については、支出の内容や具体の品名等を記入する。(領収書等で確認できる場合は記入不要)

【按分による支出】 ※按分により充当する場合に記入する。

按分率(A) (       /       )       領収書等の金額(B) (       円)

按分による政務活動費の支出額(A) × (B)       円 (1円未満端数切り捨て)

【按分率が1/2を超える場合はその理由】

領収書等貼付用紙

整理番号 246

【使途項目】(該当する項目の□に✓をつける)

- 調査研究費    研修費    会議費    要請・陳情活動費    資料作成費
- 資料購入費    広報広聴費    人件費    事務所費    事務費

【支払者名】※領収書等で確認できる場合は記入不要

鈴木すみえ

【支出額(政務活動費充当額)】

3,400 円

※ 領収書その他の証拠書類の貼付欄(重ならないように貼付すること)

領収書

区域115 全戸0030 お問合せNo37401

お名前 鈴木すみえ事務所 様  
三百人町96-2

03年 3月分

銘	部数	金額	
1 読売新聞	1	3,400	◇左記の通り領収しました
2			
3			
合計		3,400円	領収日 03年 3月 25日

※経費控除 10%対象 80%対象 0円 3,400円



(株)アプリーヨミウリ 仙台中央  
青葉区中央2丁目7-18  
TEL 223-2362 FAX 267-1751



【使途の内容等】

\*政務活動に係る情報収集の為

※出張については、出張記録簿を作成し添付する。

※その他の支出については、支出の内容や具体の品名等を記入する。(領収書等で確認できる場合は記入不要)

【按分による支出】 ※按分により充当する場合に記入する。

按分率(A) (        /        )        領収書等の金額(B) (        円 )

按分による政務活動費の支出額(A) × (B)        円 (1円未満端数切り捨て)

【按分率が1/2を超える場合はその理由】

領収書等貼付用紙

整理番号 247

【使途項目】(該当する項目の□に✓をつける)

- 調査研究費
- 研修費
- 会議費
- 要請・陳情活動費
- 資料作成費
- 資料購入費
- 広報広聴費
- 人件費
- 事務所費
- 事務費

【支払者名】※領収書等で確認できる場合は記入不要

鈴木すみえ

【支出額(政務活動費充当額)】

3,400 円

※ 領収書その他の証拠書類の貼付欄(重ならないように貼付すること)

領 収 証

2021年 3月分

仙台市若林区三百人町  
96-2

鈴木 すみえ事務所 様

銘柄	部数	金額
河北朝刊 ※	1	3,400

合 計	
3,400 円	

内消費税 252 円  
上記正に領収しました。

若 林 支店 TEL 022-286-1187

3 年 3 月 25 日

購読料のお支払いは口座振替かクレジットカード払いで

※8%対象 3400円

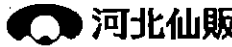

仙台市青葉区一番町1-16-5  
(裏面もご覧ください)



※軽減税率対象品目

【使途の内容等】

\*政務活動に係る情報収集の為

※出張については、出張記録簿を作成し添付する。

※その他の支出については、支出の内容や具体の品名等を記入する。(領収書等で確認できる場合は記入不要)

【按分による支出】 ※按分により充当する場合に記入する。

按分率(A) (      /      )      領収書等の金額(B) (      円)

按分による政務活動費の支出額(A) × (B)      円 (1円未満端数切り捨て)

【按分率が1/2を超える場合はその理由】

領収書等貼付用紙

整理番号 248

【使途項目】(該当する項目の□に✓をつける)

- 調査研究費    研修費    会議費    要請・陳情活動費    資料作成費  
 資料購入費    広報広聴費    人件費    事務所費    事務費

【支払者名】 ※領収書等で確認できる場合は記入不要

佐藤わか子

【支出額(政務活動費充当額)】

4,400 円

※ 領収書その他の証拠書類の貼付欄(重ならないように貼付すること)

領 収 証                      2021年 3月分

仙台市青葉区国見  
6-15-10

佐藤 わか子 様

銘柄	部数	金額
河北新報 ※	1	4,400

合計
4,400 円

内消費税 326 円  
上記正に領収しました。

国見支店      TEL 022-279-8154

2021年3月26日

お支払いはクレジットカード払いが大変便利です

※8%対象 4400円



仙台市青葉区一番町1-16-5  
(裏面もご覧ください)



※軽減税率対象品目

【使途の内容等】

\*政務活動に係る情報収集の為

※出張については、出張記録簿を作成し添付する。

※その他の支出については、支出の内容や具体の品名等を記入する。(領収書等で確認できる場合は記入不要)

【按分による支出】 ※按分により充当する場合に記入する。

按分率(A) (      /      )                      領収書等の金額(B) (      円 )

按分による政務活動費の支出額(A) × (B)                      円 (1円未満端数切り捨て)

【按分率が1/2を超える場合はその理由】

領収書等貼付用紙

整理番号 249

【使途項目】(該当する項目の□に✓をつける)

- 調査研究費    研修費    会議費    要請・陳情活動費    資料作成費
- 資料購入費    広報広聴費    人件費    事務所費    事務費

【支払者名】 ※領収書等で確認できる場合は記入不要

民主フォーラム仙台

【支出額(政務活動費充当額)】

4,400 円

※ 領収書その他の証書類の貼付欄(重ならないように貼付すること)

領 収 証

2021年 3月分

仙台市青葉区国分町  
3-7-1 仙台市役所 議会棟

民主フォーラム仙台 様

銘柄	部数	金額
河北新報 ※	1	4,400

合 計
4,400 円
内消費税 326 円
上記正に領収しました。

上 杉 支 店      TEL 022-222-2844

2021年 3月26日

※8%対象 4400円



河北仙販

仙台市青葉区一番町1-16-5  
(裏面もご覧ください)



※軽減税率対象品目

【使途の内容等】

\*政務活動に係る情報収集の為

※出張については、出張記録簿を作成し添付する。

※その他の支出については、支出の内容や具体の品名等を記入する。(領収書等で確認できる場合は記入不要)

【按分による支出】 ※按分により充当する場合に記入する。

按分率(A) (      /      )      領収書等の金額(B) (      円)

按分による政務活動費の支出額(A) × (B)      円 (1円未満端数切り捨て)

【按分率が1/2を超える場合はその理由】

領収書等貼付用紙

整理番号 250

【使途項目】(該当する項目の□に✓をつける)

- 調査研究費    研修費    会議費    要請・陳情活動費    資料作成費
- 資料購入費    広報広聴費    人件費    事務所費    事務費

【支払者名】 ※領収書等で確認できる場合は記入不要

民主フォーラム仙台

【支出額(政務活動費充当額)】

3,093 円

※ 領収書その他の証拠書類の貼付欄(重ならないように貼付すること)

領収証

ASA

No. 43962 中央担当 238-0  
国分町3丁目 7-1  
仙台市役所

民主フォーラム仙台 様

年月	購読銘柄	※軽減税率対象	部数	金額
2103	朝日新聞	※	1	3,093

2021年03月分

合計金額  
3,093円

内消費税 229円  
2021年3月26日

8%対象 3,093円(内消費税 229円)  
10%対象 0円(内消費税 0円)

\*ASA仙台中央\*  
仙台市泉区泉中央1-37-1  
TEL022-341-4040 FAX341-3144

朝日新聞仙台中央販売株式会社  
仙台市泉区泉中央1-37-1  
TEL 341-4040

朝日新聞  
社印  
社印  
社印

毎度ご購読有難うございます。上記金額正に領収致しました。領収金額には消費税が含まれています。個人情報の取り扱いについては裏面をご確認ください。

【使途の内容等】

\*政務活動に係る情報収集の為

※出張については、出張記録簿を作成し添付する。

※その他の支出については、支出の内容や具体の品名等を記入する。(領収書等で確認できる場合は記入不要)

【按分による支出】 ※按分により充当する場合に記入する。

按分率(A) (      /      )      領収書等の金額(B) (      円)

按分による政務活動費の支出額(A) × (B)      円 (1円未満端数切り捨て)

【按分率が1/2を超える場合はその理由】

領収書等貼付用紙

整理番号 251

【使途項目】(該当する項目の□に✓をつける)

- 調査研究費     研修費     会議費     要請・陳情活動費     資料作成費
- 資料購入費     広報広聴費     人件費     事務所費     事務費

【支払者名】 ※領収書等で確認できる場合は記入不要

民主フォーラム仙台

【支出額(政務活動費充当額)】

4,000 円

※ 領収書その他の証拠書類の貼付欄(重ならないように貼付すること)

区域	発証No	お客様No
048	0010	038825

領 収 証

国分町3丁目 7-1 仙台市役所 2F

仙台市議会 民主フォーラム仙台 御中

21年03月分

¥4,000

10%対象 0 (消費税 0)

8%対象 4,000 (消費税 296)

2021年3月26日 (消費税額 ¥296)

上記金額正に領収致しました。(価格には消費税が含まれております。)

商 品 名	数 量	金 額
日本経済新聞 ※	1	4000

※は軽減税率対象品目  
お引越しのご連絡はお早めに  
0120-7827-23まで

\* 毎度御購読ありがとうございます。  
お気付きの点が御座居ましたら下記  
までご連絡下さい。

日本経済新聞仙台中央専売所

所長 佐藤

〒980-0822  
仙台市青葉区立町5番10号  
TEL 223 - 7827  
FAX 223 - 1270

【使途の内容等】

\*政務活動に係る情報収集の為

※出張については、出張記録簿を作成し添付する。

※その他の支出については、支出の内容や具体の品名等を記入する。(領収書等で確認できる場合は記入不要)

【按分による支出】 ※按分により充当する場合に記入する。

按分率(A) (        /        )        領収書等の金額(B) (        円)

按分による政務活動費の支出額(A) × (B)        円 (1円未満端数切り捨て)

【按分率が1/2を超える場合はその理由】

領収書等貼付用紙

整理番号 252

【使途項目】(該当する項目の□に✓をつける)

- 調査研究費    研修費    会議費    要請・陳情活動費    資料作成費
- 資料購入費    広報広聴費    人件費    事務所費    事務費

【支払者名】 ※領収書等で確認できる場合は記入不要  
村上かずひこ

【支出額(政務活動費充当額)】  
4,400 円

※ 領収書その他の証拠書類の貼付欄(重ならないように貼付すること)

領 収 証

2021年 3月分

仙台市青葉区台原  
4-9-25

村上 一彦 様

銘柄	部数	金額
河北新報 ※	1	4,400

合 計	
4,400 円	
内消費税	326 円
上記正に領収しました。	

台 原 支 店    TEL 022-234-3614

2021年 3月 26日

集金アルバイト募集中!

※8%対象 4400円



仙台市青葉区一番町1-16-5  
(裏面もご覧ください)



※軽減税率対象品目

【使途の内容等】

\*政務活動に係る情報収集の為

※出張については、出張記録簿を作成し添付する。

※その他の支出については、支出の内容や具体の品名等を記入する。(領収書等で確認できる場合は記入不要)

【按分による支出】 ※按分により充当する場合に記入する。

按分率(A) (        /        )        領収書等の金額(B) (        円 )

按分による政務活動費の支出額(A) × (B)        円 (1円未満端数切り捨て)

【按分率が1/2を超える場合はその理由】



領収書等貼付用紙

整理番号 253

【使途項目】(該当する項目の□に✓をつける)

- 調査研究費     研修費     会議費     要請・陳情活動費     資料作成費
- 資料購入費     広報広聴費     人件費     事務所費     事務費

【支払者名】※領収書等で確認できる場合は記入不要

民主フォーラム仙台

【支出額(政務活動費充当額)】

3,400 円

※ 領収書その他の証拠書類の貼付欄(重ならないように貼付すること)

領収書

区域121 全戸0137 お問合せNo 22844

お名前 民主フォーラム仙台 様

国分町3丁目7-1  
3年 3月分 振替

品名	部数	金額	備考
読売新聞	※	3,400	◇左記の通り領収しました
合計	3,400円		領収日 3年3月29日

※は軽減税率 (10.0%対象 0円) (8.0%対象 3,400円)



(株)アプリーヨミウリ 仙台中央  
青葉区中央2丁目7-18  
TEL.223-2362 FAX 267-1751

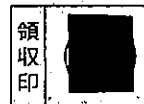

※裏面もあわせて内容を十分お読みください。

【使途の内容等】

\*政務活動に係る情報収集の為

※出張については、出張記録簿を作成し添付する。

※その他の支出については、支出の内容や具体の品名等を記入する。(領収書等で確認できる場合は記入不要)

【按分による支出】 ※按分により充当する場合に記入する。

按分率(A) ( / ) 領収書等の金額(B) ( 円 )

按分による政務活動費の支出額(A) × (B) 円 (1円未満端数切り捨て)

【按分率が1/2を超える場合はその理由】

領収書等貼付用紙

整理番号 254

【使途項目】(該当する項目の□に✓をつける)

- 調査研究費     研修費     会議費     要請・陳情活動費     資料作成費
- 資料購入費     広報広聴費     人件費     事務所費     事務費

【支払者名】 ※領収書等で確認できる場合は記入不要

鈴木すみえ

【支出額(政務活動費充当額)】

3,497 円

※ 領収書その他の証拠書類の貼付欄(重ならないように貼付すること)

**大友澄恵** 様

新聞・雑誌名	部数	金額
日刊「しんぶん赤旗」	* 1	3,497

\*印は税率8%

日本共産党発行の **しんぶん 赤旗**

**領収書**

3,497 円

2021 年 3 月分

上記の金額たしかにいただきました。  
ありがとうございました。

宮城野区原町5-5-27  
日本共産党仙台東地区委員  
会 電話 022-253-7471

領収日 3/30 扱者

【使途の内容等】

\*政務活動に係る情報収集の為

※出張については、出張記録簿を作成し添付する。

※その他の支出については、支出の内容や具体の品名等を記入する。(領収書等で確認できる場合は記入不要)

【按分による支出】 ※按分により充当する場合に記入する。

按分率(A) (       /       )       領収書等の金額(B) (       円)

按分による政務活動費の支出額(A) × (B)       円 (1円未満端数切り捨て)

【按分率が1/2を超える場合はその理由】

領収書等貼付用紙

整理番号 255

【用途項目】(該当する項目の□に✓をつける)

- 調査研究費    研修費    会議費    要請・陳情活動費    資料作成費
- 資料購入費    広報広聴費    人件費    事務所費    事務費

【支払者名】 ※領収書等で確認できる場合は記入不要

郷古正太郎

【支出額(政務活動費充当額)】

3,400 円

※ 領収書その他の証拠書類の貼付欄(重ならないように貼付すること)

領 収 証

2021年 3月分

仙台市青葉区川平  
3-47-21

ごうこ 正太郎 様

銘柄	部数	金額
河北朝刊 ※	1	3,400

合 計
3,400 円
内消費税 252 円
上記正に領収しました。

桜ヶ丘 支店    TEL 022-278-7065

2021年3月31日

朝刊配達員募集中。

※8%対象 3400円



河北仙販

仙台市青葉区一番町1-16-5  
(裏面もご覧ください)



※軽減税率対象品目

【用途の内容等】

\*政務活動に係る情報収集の為

※出張については、出張記録簿を作成し添付する。

※その他の支出については、支出の内容や具体の品名等を記入する。(領収書等で確認できる場合は記入不要)

【按分による支出】 ※按分により充当する場合に記入する。

按分率(A) (        /        )        領収書等の金額(B) (        円)

按分による政務活動費の支出額(A) × (B)        円 (1円未満端数切り捨て)

【按分率が1/2を超える場合はその理由】

領収書等貼付用紙

整理番号 256

【使途項目】(該当する項目の□に✓をつける)

- 調査研究費    研修費    会議費    要請・陳情活動費    資料作成費
- 資料購入費    広報広聴費    人件費    事務所費    事務費

【支払者名】 ※領収書等で確認できる場合は記入不要

鈴木すみえ

【支出額(政務活動費充当額)】

1,887 円

※ 領収書その他の証拠書類の貼付

新聞購読料 領収証

鈴木 すみえ 様

ご購読ありがとうございます。  
下記金額を正に領収いたしました。

2021年3月分

領収日 〇月〇日

領収金額 ¥1,887

品名	定価(税込)	部数	金額

その他購読料等 領収証

品名	定価(税込)	部数	金額
公明新聞※	1,887	1	1,887

※は軽減税率対象品目です。 (10%対象 0)  
(8%対象 1,887)

【使途の内容等】

\*政務活動に係る情報収集の為

販売店 妹尾 秀浩  
住所 仙台市宮城野区田子3-20-20  
TEL 022-786-8601 FAX 022-786-8620

お申込No. 04032-36683(1547)



※出張については、出張記録簿を作成し添付する。

※その他の支出については、支出の内容や具体の品名等を記入する。(領収書等で確認できる場合は記入不要)

【按分による支出】 ※按分により充当する場合に記入する。

按分率(A) (      /      )      領収書等の金額(B) (      円)

按分による政務活動費の支出額(A) × (B)      円 (1円未満端数切り捨て)

【按分率が1/2を超える場合はその理由】

領収書等貼付用紙

整理番号 257

【用途項目】(該当する項目の□に✓をつける)

- 調査研究費     研修費     会議費     要請・陳情活動費     資料作成費
- 資料購入費     広報広聴費     人件費     事務所費     事務費

【支払者名】 ※領収書等で確認できる場合は記入不要

郷古正太郎

【支出額(政務活動費充当額)】

930 円

※ 領収書その他の証拠書類の貼付欄(重ならないように貼付すること)

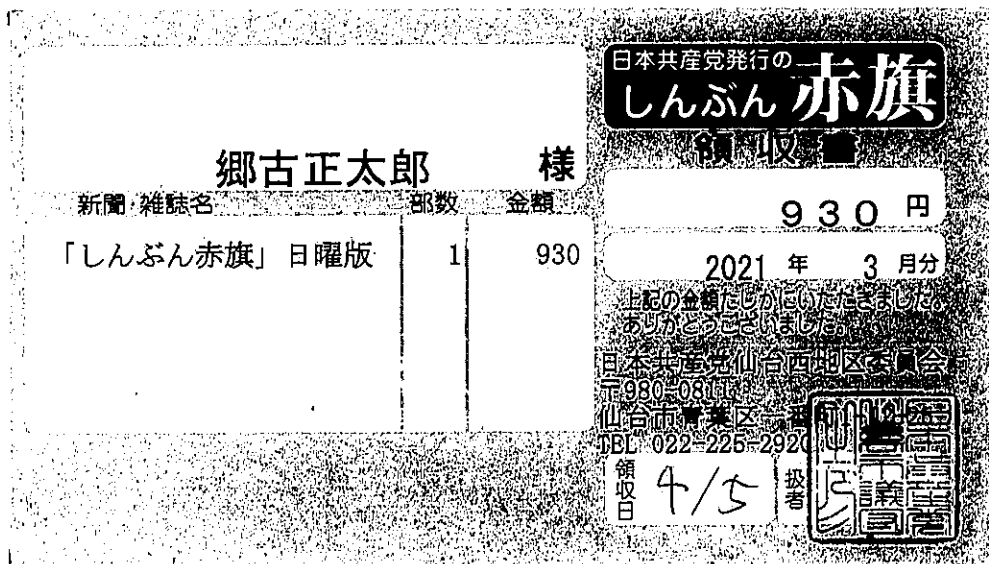

【用途の内容等】

\*政務活動に係る情報収集の為

※出張については、出張記録簿を作成し添付する。

※その他の支出については、支出の内容や具体の品名等を記入する。(領収書等で確認できる場合は記入不要)

【按分による支出】 ※按分により充当する場合に記入する。

按分率(A) (        /        )        領収書等の金額(B) (        円)

按分による政務活動費の支出額 (A) × (B)        円 (1円未満端数切り捨て)

【按分率が1/2を超える場合はその理由】

領収書等貼付用紙

整理番号 258

【使途項目】(該当する項目の□に✓をつける)

- 調査研究費    研修費    会議費    要請・陳情活動費    資料作成費
- 資料購入費    広報広聴費    人件費    事務所費    事務費

【支払者名】 ※領収書等で確認できる場合は記入不要

細野たかし

【支出額(政務活動費充当額)】

40,800 円

※ 領収書その他の証拠書類の貼付欄(重ならないように貼付すること)

河北新報領収証

令和 2 年 4 月分  
平成 3 年 3 月分

細野 敬士 様

河北新報

¥ 40,800

上記金額正に領収いたしました。

令和 3 年 4 月 23 日

軽減税率対象

店名 長命ヶ丘支店

☎ 373-1581

仙台市青葉区一番町一丁目10

河北新報 仙台支店

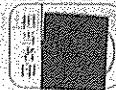

【使途の内容等】

\*政務活動に係る情報収集の為

※出張については、出張記録簿を作成し添付する。

※その他の支出については、支出の内容や具体の品名等を記入する。(領収書等で確認できる場合は記入不要)

【按分による支出】 ※按分により充当する場合に記入する。

按分率(A) (        /        )        領収書等の金額(B) (        円 )

按分による政務活動費の支出額(A) × (B)        円 (1円未満端数切り捨て)

【按分率が1/2を超える場合はその理由】

領収書等貼付用紙

整理番号 001

【使途項目】(該当する項目の□に✓をつける)

- 調査研究費    研修費    会議費    要請・陳情活動費    資料作成費
- 資料購入費    広報広聴費    人件費    事務所費    事務費

【支払者名】 ※領収書等で確認できる場合は記入不要

村上かずひこ

【支出額(政務活動費充当額)】

1,387 円

※ 領収書その他の証拠書類の貼付欄(重ならないように貼付すること)

77 BANK キャッシュサービス  
ご利用控え

毎度ご利用いただきありがとうございます。

お取引種別	機番	処理番号	お取引日付
お振込	012	9724	31-04-26
銀行番号	ご預金店	科目・口座番号	ご利用店
			207
お取扱紙幣枚数		お取扱硬貨枚数	
万円	五千円	二千円	千円
		500円	100円
		50円	10円
		5円	1円
時刻	手数料	お取引金額	
11:25	¥648	¥32,659	
おつり	お取引後の残高		
	*****		
手数料のうち振込手数料		¥648	
		000101	
三井住友銀行			
ひなぎく支店			
普通 2049506			
か) オツカ ツヨウカイ 様			
ムラカミ カズヒコ 様			
電話番号 022-234-3437			

七十七銀行 裏面も合わせてご覧ください。

【使途の内容等】

プロバイダー使用料

インターネットサービス契約更新 (2019.5~2020.4年間契約)

(32,659+648) × (1/12) = 2,775 按分にて計上 (振込手数料含)

(32,659+648) × (11/12) = 30,351 按分にて計上済

※出張については、出張記録簿を作成し添付する。

※その他の支出については、支出の内容や具体の品名等を記入する。(領収書等で確認できる場合は記入不要)

【按分による支出】 ※按分により充当する場合に記入する。

按分率(A) ( 1 / 2 )      領収書等の金額(B) ( 2,775 円 )

按分による政務活動費の支出額(A) × (B)      1,387 円 (1円未満端数切り捨て)

【按分率が1/2を超える場合はその理由】

領収書等貼付用紙

整理番号 002

【使途項目】(該当する項目の□に✓をつける)

- 調査研究費    研修費    会議費    要請・陳情活動費    資料作成費
- 資料購入費    広報広聴費    人件費    事務所費    事務費

【支払者名】 ※領収書等で確認できる場合は記入不要

渡辺敬信

【支出額(政務活動費充当額)】

5,830 円

※ 領収書その他の証拠書類の貼付欄(重ならないように貼付すること)

**77** キャッシュサービス  
BANK ご利用控え

毎度ご利用いただきありがとうございます。

お取引種別	機番	処理番号	お取引日付
お振込	0023768	01-12-09	
銀行番号	ご預金店	科目・口座番号	ご利用店
			206
お取扱紙幣枚数		お取扱硬貨枚数	
5千円	1千円	500円	100円
00200000000000	000000000000	000000000000	000000
時刻	手数料	お取引金額	
13:39	¥550	¥16,940	
おつり		お取引残高	
¥2,510			
手数料のうち振込手数料 ¥550			
000052			
三井住友銀行			
中央支店			
普通 0594501			
ゲームオークラウド (カ 様)			
ワタナベ タカノ 様			
電話番号 022-781-7518			

お振込先・お取引先明細書・ご案内

セブン銀行 裏面も含せてご覧ください。

【使途の内容等】

ドメイン使用料 2019.12-2020.11迄 年間使用料 振込手数料含  
\*2020.4-2020.11月分 17,490×8/12=11,660按分にて計上

※出張については、出張記録簿を作成し添付する。

※その他の支出については、支出の内容や具体的品名等を記入する。(領収書等で確認できる場合は記入不要)

【按分による支出】 ※按分により充当する場合に記入する。

按分率(A) ( 1 / 2 )      領収書等の金額(B) ( 11,660 円 )

按分による政務活動費の支出額(A)×(B)      5,830 円 (1円未満端数切り捨て)

【按分率が1/2を超える場合はその理由】