

【使途項目】(該当する項目の□に✓をつける)

- 調査研究費 研修費 会議費 要請・陳情活動費 資料作成費
- 資料購入費 広報広聴費 人件費 事務所費 事務費

【支払者名】 ※領収書等で確認できる場合は記入不要

渡辺敬信

【支出額(政務活動費充当額)】

2,000 円

※ 領収書その他の証拠書類の貼付欄(重ならないように貼付すること)

ENEOS

納品書(領収書)

2020年12月30日 13:55

売上

ENEOS Tカード会員 様

XXXXXXXXXXXX9932

ENEOS Tカード

車両番号 実車番

0110-00

ENEOSレギュラー P-01

31.50L

127円

¥4,000

(内ガソリン税53.80円

¥1,695)

合計 ¥4,000

(消費税10%対象 ¥4,000

内消費税等 ¥364)

お預り ¥4,000

お釣り ¥0

現金でお買上げの場合は領収書にかえさせていただきます。

富士鉱油株式会社 セルフ白萩SS

宮城県 仙台市 若林区

白萩町36-1

TEL:022-284-2311 SS-301914

シートNo.1642-01 デーNo9173-9174

002 2020/12/30

【使途の内容等】

※出張については、出張記録簿を作成し添付する。

※その他の支出については、支出の内容や具体の品名等を記入する。(領収書等で確認できる場合は記入不要)

【按分による支出】 ※按分により充当する場合に記入する。

按分率(A) (1 / 2) 領収書等の金額(B) (4,000 円)

按分による政務活動費の支出額(A) × (B) 2,000 円 (1円未満端数切り捨て)

【按分率が1/2を超える場合はその理由】

領収書等貼付用紙

整理番号 207

【使途項目】(該当する項目の□に✓をつける)

- 調査研究費 研修費 会議費 要請・陳情活動費 資料作成費
- 資料購入費 広報広聴費 人件費 事務所費 事務費

【支払者名】 ※領収書等で確認できる場合は記入不要

沼沢しんや

【支出額(政務活動費充当額)】

3,406 円

※ 領収書その他の証拠書類の



中川石油(株)
 セルフあすと長町
 宮城県仙台市太白区
 あすと長町4-2-4
 TEL:022-308-6040 SS:20204-15698

クレジットカード売上票

2020年12月30日 20:41 伝票No. 7067
 取引通番 5753

クレジットカード 様
 514-15698-9515-0001 IC 20204
 XXXXXXXXXXXX1008
 一般提携

0120-00 1516
 レギュラーガソリン P19 ¥6813
 数量 53.23L
 単価 @128

合計 ¥6,813
 (内税分消費税 ¥619)

承認No. 0000000071
 支払方法 一括 ¥6,813
 カリットご利用額
 有効期限 XX年XX月 企業コード 9819
 端末識別番号 7736410105692
 ARCOO ATCOOBC OO AMERICAN EXPRESS
 A000000025010801

【使途の内容等】

2:0000000-0:0000000 07

処理日付: 2020/12/30 1516-1517
 100取引

※出張については、出張記録簿を作成し添付する。

※その他の支出については、支出の内容や具体的品名等を記入する。(領収書等で確認できる場合は記入不要)

【按分による支出】 ※按分により充当する場合に記入する。

按分率(A) (1 / 2) 領収書等の金額(B) (6,813 円)

按分による政務活動費の支出額(A) × (B) 3,406 円 (1円未満端数切り捨て)

【按分率が1/2を超える場合はその理由】

領収書等貼付用紙

整理番号 208

【使途項目】(該当する項目の□に✓をつける)

- 調査研究費
- 研修費
- 会議費
- 要請・陳情活動費
- 資料作成費
- 資料購入費
- 広報広聴費
- 人件費
- 事務所費
- 事務費

【支払者名】 ※領収書等で確認できる場合は記入不要

郷古正太郎

【支出額(政務活動費充当額)】

1,198 円

※ 領収書その他の証拠書類の貼付



納品書 (領収書)

コスモ石油販売(株) 東北カンパニー
 セルフピュア水の森
 宮城県仙台市青葉区桜ヶ丘7丁目14-31
 TEL:022-303-1013 SS-108912

2020年12月31日 12:01 伝票No.0117
 通番3829

様

61-10891-000002-001
 売上 現金フリー

11200
 レギュラーガソリン P11 ¥2396
 数量 18.29(L)
 単価 0131

合計 ¥2,396
 (内ガソリン税 253.8 ¥984)
 (内消費税10%(対象 ¥2396) ¥218)
 お支払い ¥3,000
 お釣り ¥604
 上記にて領収書に替えさせて頂きます

【使途の内容等】

※出張については、出張記録簿を作成し添付する。

※その他の支出については、支出の内容や具体的品名等を記入する。(領収書等で確認できる場合は記入不要)

【按分による支出】 ※按分により充当する場合に記入する。

按分率(A) (1 / 2) 領収書等の金額(B) (2,396 円)

按分による政務活動費の支出額(A) × (B) 1,198 円 (1円未満端数切り捨て)

【按分率が1/2を超える場合はその理由】

領収書等貼付用紙

整理番号 209

【使途項目】(該当する項目の□に✓をつける)

- 調査研究費
- 研修費
- 会議費
- 要請・陳情活動費
- 資料作成費
- 資料購入費
- 広報広聴費
- 人件費
- 事務所費
- 事務費

【支払者名】 ※領収書等で確認できる場合は記入不要

渡辺敬信

【支出額(政務活動費充当額)】

600 円

※ 領収書その他の証拠書類の貼

EneJet

納品書(領収書)

2021年01月03日 09:30

売上
 ENEOS Tカード会員 様
 XXXXXXXXXXXX9932
 ENEOS Tカード
 車両番号 実車番
 0026-00
 レギュラー P-01
 9.45L *
 127円 ¥1,200
合計 ¥1,200
 (消費税10%対象 ¥1,200
 内消費税等 ¥109)
 お預り ¥5,000
 お釣り ¥3,800

現金でお買上げの場合は領収書にかえさせていただきます。

カメイ株式会社
 Dr. Driveセルフ宮千代店
 宮城県 仙台市 宮城野区
 宮千代2-4-1
 TEL:022-235-8371 SS-220234
 免許No 6511-01 特-No5237-5238
 010宮千代SS 2021/01/03

【使途の内容等】

※出張については、出張記録簿を作成し添付する。

※その他の支出については、支出の内容や具体的品名等を記入する。(領収書等で確認できる場合は記入不要)

【按分による支出】 ※按分により充当する場合に記入する。

按分率(A) (1 / 2) 領収書等の金額(B) (1,200 円)

按分による政務活動費の支出額(A) × (B) 600 円 (1円未満端数切り捨て)

【按分率が1/2を超える場合はその理由】

領収書等貼付用紙

整理番号 210

【使途項目】(該当する項目の□に✓をつける)	
<input checked="" type="checkbox"/> 調査研究費	<input type="checkbox"/> 研修費
<input type="checkbox"/> 資料購入費	<input type="checkbox"/> 広報広聴費
<input type="checkbox"/> 会議費	<input type="checkbox"/> 要請・陳情活動費
<input type="checkbox"/> 人件費	<input type="checkbox"/> 事務所費
<input type="checkbox"/> 資料作成費	<input type="checkbox"/> 事務費
【支払者名】※領収書等で確認できる場合は記入不要	【支出額(政務活動費充当額)】
細野たかし	984 円

※ 領収書その他の証拠書類の貼付



納品書 (領収書)

北日本石油(株) 仙台支店
セルフステーション中山台
TEL:022-303-5585 SS-106809

2021年01月04日 15:20 伝票No.0325
通番3075

コスモ・ザ・カード 様

XXXXXXXXXXXX9706

売上 オーバス

11200
レギュラーガソリン P08 ￥2065
数量 16.13(L)
単価 2128
値引きQR 26 -97

合計 ￥1,968

(内消費税 253.8 ￥868)

(内消費税10%(対象 ￥1968) ￥179)

承認No.0007717405 処理通番 15727

支払方法 通常

端末番号:7740577710680 IC

ATC:0014 カードマークス番号:00

APL:JCB Credit

AID:A0000000651010

B-clc: 6710680037487

9896-9896 03 2021/01/04

レシートを折りたたんで保管の際は

印字面が内側になる様をお願いします

【使途の内容等】

※出張については、出張記録簿を作成し添付する。

※その他の支出については、支出の内容や具体の品名等を記入する。(領収書等で確認できる場合は記入不要)

【按分による支出】 ※按分により充当する場合に記入する。

按分率(A) (1 / 2) 領収書等の金額(B) (1,968 円)

按分による政務活動費の支出額(A) × (B) 984 円 (1円未満端数切り捨て)

【按分率が1/2を超える場合はその理由】

領収書等貼付用紙

整理番号 211

【使途項目】(該当する項目の□に✓をつける)

- 調査研究費 研修費 会議費 要請・陳情活動費 資料作成費
- 資料購入費 広報広聴費 人件費 事務所費 事務費

【支払者名】 ※領収書等で確認できる場合は記入不要

鈴木すみえ

【支出額(政務活動費充当額)】

1,457 円

※ 領収書その他の証拠書類の貼付



※ 領収書 (令頁収書)

コスモ石油販売(株) 東北カンパニー
 セルフステーション 御町入口
 宮城県仙台市若林区御町1丁目1-7
 TEL: 022-232-6677 SS-097923

2021年01月07日 17:53 伝票No. 0434
 通番4611

様

61-09792-000007-001
 売上 現金フリー

11200
 レギュラーガソリン P17 ¥2915
 数量 22.42(L)
 単価 @130

合計 ¥2,915
 (内消費税 @53.8 ¥1206)
 (内消費税10%(対象 ¥2915) ¥265)
 お預り ¥4,000
 お釣り ¥1,085
 上記にて領収書に替えさせていただきます

給油がお得になるアプリ!

CarlifeSquare



【使途の内容等】

※出張については、出張記録簿を作成し添付する。

※その他の支出については、支出の内容や具体的な品名等を記入する。(領収書等で確認できる場合は記入不要)

【按分による支出】 ※按分により充当する場合に記入する。

按分率(A) (1 / 2) 領収書等の金額(B) (2,915 円)

按分による政務活動費の支出額(A) × (B) 1,457 円 (1円未満端数切り捨て)

【按分率が1/2を超える場合はその理由】

【使途項目】(該当する項目の□に✓をつける)

- 調査研究費
- 研修費
- 会議費
- 要請・陳情活動費
- 資料作成費
- 資料購入費
- 広報広聴費
- 人件費
- 事務所費
- 事務費

【支払者名】 ※領収書等で確認できる場合は記入不要

佐藤わか子

【支出額(政務活動費充当額)】

1,344 円

※ 領収書その他の証拠書類の貼

ENEOS

納品書(領収書)

2021年01月09日 12:55

売上

ガソリン 様

6-278494-10006-000

現金固定

車両番号 実車番

0026-00

レギュラー P-07

21.00L

128円

¥2,688

(内ガソリン税53.80円 ¥1,130)

合計 ¥2,688

(消費税10%対象 ¥2,688)

内消費税等 ¥244)

現金で売上計の場合領収書は発行されません。

有限会社 庄子油脂店 落合SS

宮城県仙台市青葉区落合1-1-5

TEL:022-392-2261 SS-278494

サイトNo 4215-02 データNo 4678-4679

001 2021/01/09

【使途の内容等】

※出張については、出張記録簿を作成し添付する。

※その他の支出については、支出の内容や具体の品名等を記入する。(領収書等で確認できる場合は記入不要)

【按分による支出】 ※按分により充当する場合に記入する。

按分率(A) (1 / 2) 領収書等の金額(B) (2,688 円)

按分による政務活動費の支出額(A) × (B) 1,344 円 (1円未満端数切り捨て)

【按分率が1/2を超える場合はその理由】

【使途項目】(該当する項目の□に✓をつける)

- 調査研究費 研修費 会議費 要請・陳情活動費 資料作成費
- 資料購入費 広報広聴費 人件費 事務所費 事務費

【支払者名】 ※領収書等で確認できる場合は記入不要

貞宗けんじ

【支出額(政務活動費充当額)】

2,641 円

※ 領収書その他の証拠書類の貼

EneJet

納品書(領収書)

2021年01月10日 14:45

売上
 カブネKC カード がいん 様
 トークン XXXXXXXXXXXX1402
 提携カード
 車両番号 実車番
 1200-00
 ENEOSレギュラー P-07
 42.26L *
 (128円) ￥5,410
 (QRクーポン値引 3円) -￥127
 値引後単価 125円 ￥5,283
合計 ￥5,283
 (消費税10%対象) ￥5,283
 内消費税等 ￥480)

現金でお買上げの場合は領収書にかき添えて頂きます。
 消費税額表示のない場合は消費税を請求書にて
 ご請求いたします。
 消費税には、地方消費税が含まれています。

(株)ネクステージ
 DDセルフ長町店
 宮城県 仙台市 太白区
 長町8-16-1
 TEL:022-308-7117 SS-004224
 レシートNo 2166-03 データNo0085-0087
 外通番17-26205
 077エネゴリく 2021/01/10

【使途の内容等】

※出張については、出張記録簿を作成し添付する。

※その他の支出については、支出の内容や具体の品名等を記入する。(領収書等で確認できる場合は記入不要)

【按分による支出】 ※按分により充当する場合に記入する。

按分率(A) (1 / 2) 領収書等の金額(B) (5,283 円)

按分による政務活動費の支出額(A) × (B) 2,641 円 (1円未満端数切り捨て)

【按分率が1/2を超える場合はその理由】

領収書等貼付用紙

整理番号 214

【使途項目】(該当する項目の□に✓をつける)

- 調査研究費 研修費 会議費 要請・陳情活動費 資料作成費
- 資料購入費 広報広聴費 人件費 事務所費 事務費

【支払者名】 ※領収書等で確認できる場合は記入不要

山下 純

【支出額(政務活動費充当額)】

2,752 円

※ 領収書その他の証拠書類の



株式会社アベキ
 幸町給油所
 宮城県仙台市宮城野区
 二の森12-34
 TEL:022-290-0955 SS:12100-13375

クレジットカード売上票

2021年01月11日 13:57 伝票No. 7200
 取引通番 5936

クレジットカード 種
 514-13375-9508-0003 ICS 12100
 XXXXXXXXXXXX8723
 一般提携 車番07062

0120-00 8814
 レギュラーガソリン P05 ¥5504
 数量 43.00L
 単価 @128

合計 ¥5,504
 (内税分消費税 ¥500)
 係員: [REDACTED] 02
 処理日付: 2021/01/11 8814-8815
 100取引

【使途の内容等】

※出張については、出張記録簿を作成し添付する。

※その他の支出については、支出の内容や具体の品名等を記入する。(領収書等で確認できる場合は記入不要)

【按分による支出】 ※按分により充当する場合に記入する。

按分率(A) (1 / 2) 領収書等の金額(B) (5,504 円)

按分による政務活動費の支出額(A) × (B) 2,752 円 (1円未満端数切り捨て)

【按分率が1/2を超える場合はその理由】

領収書等貼付用紙

整理番号 215

【使途項目】(該当する項目の□に✓をつける)

- 調査研究費 研修費 会議費 要請・陳情活動費 資料作成費
- 資料購入費 広報広聴費 人件費 事務所費 事務費

【支払者名】 ※領収書等で確認できる場合は記入不要

村上かずひこ

【支出額(政務活動費充当額)】

1,068 円

※ 領収書その他の証拠書類の貼付欄(重ならないように貼付すること)

新車販売はじめました。国産車いろいろ
新しい車の乗り方 [オートフラット]



お客様控え

IDEMITSU (クレジット領収書)

349723

セルフ旭ヶ丘

出光リテール販売㈱本社
東京都中央区新富一丁目18-8
TEL 022-272-5085

売上 2021年 1月11日 12:50

MURAKAMI KAZUHIKO 様
出光クレジット

出光ゼアス	P- 1(内)
17,23 L	0124.0 2137円
01200.00	
(内、値引きクーポン -02.0	-33円)

合計	2,137円
(内、消費税等(10.00%)	194円)
(内、P支払可能金額	2,137円)

【使途の内容等】

※出張については、出張記録簿を作成し添付する。

※その他の支出については、支出の内容や具体の品名等を記入する。(領収書等で確認できる場合は記入不要)

【按分による支出】 ※按分により充当する場合に記入する。

按分率(A) (1 / 2) 領収書等の金額(B) (2,137 円)

按分による政務活動費の支出額(A) × (B) 1,068 円 (1円未満端数切り捨て)

【按分率が1/2を超える場合はその理由】

【使途項目】(該当する項目の□に✓をつける)

- 調査研究費 研修費 会議費 要請・陳情活動費 資料作成費
- 資料購入費 広報広聴費 人件費 事務所費 事務費

【支払者名】 ※領収書等で確認できる場合は記入不要

渡辺敬信

【支出額(政務活動費充当額)】

605 円

※ 領収書その他の証拠書類の貼

EneJet

納品書(領収書)

2021年01月12日 16:36

売上
 ENEOS Tカード会員 様
 XXXXXXXXXXXX9932
 ENEOS Tカード
 車両番号 実車番
 0026-00
 レギュラー P-01
 9.45L *
 128円) ¥1,210
合計 ¥1,210
 (消費税10%対象 ¥1,210
 内消費税等 ¥110)
 お預り ¥2,000
 お釣り ¥790

現金でお買上げの場合は領収書にかえて頂きます。

カメイ株式会社
 Dr. Driveセルフ宮千代店
 宮城県 仙台市 宮城野区
 宮千代2-4-1
 TEL:022-235-8371 SS-220234
 トラートNo 4549-01 デーブNo8235-8236
 010宮千代SS 2021/01/12

【使途の内容等】

※出張については、出張記録簿を作成し添付する。

※その他の支出については、支出の内容や具体の品名等を記入する。(領収書等で確認できる場合は記入不要)

【按分による支出】 ※按分により充当する場合に記入する。

按分率(A) (1 / 2) 領収書等の金額(B) (1,210 円)

按分による政務活動費の支出額(A) × (B) 605 円 (1円未満端数切り捨て)

【按分率が1/2を超える場合はその理由】

領収書等貼付用紙

整理番号 217

【使途項目】(該当する項目の□に✓をつける)

- 調査研究費 研修費 会議費 要請・陳情活動費 資料作成費
- 資料購入費 広報広聴費 人件費 事務所費 事務費

【支払者名】 ※領収書等で確認できる場合は記入不要

郷古正太郎

【支出額(政務活動費充当額)】

2,822 円

※ 領収書その他の証拠書類の貼付

ENEOS

納品書(領収書)

2021年01月12日 18:23

売上
 VISA カード カイロ 様
 トークン XXXXXXXXXXXXX5496
 提携カード
 車両番号 実車番
 0026-00
 レギュラー P-23
 43.09L *
 (131円) ¥5,645
合計 ¥5,645
 (消費税10%対象 ¥5,645)
 内消費税等 ¥513
現金でお買上げの場合は領収書にかえさせていただきます。
 消費税額表示のない場合は消費税を請求書にて
 ご請求いたします。
 消費税には、地方消費税が含まれています。

ENEOSフロンティア東北Co.
 Dr. Driveセルフ桜ヶ丘店
 宮城県 仙台市 青葉区
 桜ヶ丘4丁目7-1
 TEL: 022-279-8261 SS-372276
 レットNo 4 4 0 0 - 0 8
 デーNo 5461-5463
 外通番 17-28289
 050給油担当 2021/01/12

【使途の内容等】

※出張については、出張記録簿を作成し添付する。

※その他の支出については、支出の内容や具体的な品名等を記入する。(領収書等で確認できる場合は記入不要)

【按分による支出】 ※按分により充当する場合に記入する。

按分率(A) (1 / 2) 領収書等の金額(B) (5,645 円)

按分による政務活動費の支出額(A) × (B) 2,822 円 (1円未満端数切り捨て)

【按分率が1/2を超える場合はその理由】

【使途項目】(該当する項目の□に✓をつける)

- 調査研究費 研修費 会議費 要請・陳情活動費 資料作成費
- 資料購入費 広報広聴費 人件費 事務所費 事務費

【支払者名】 ※領収書等で確認できる場合は記入不要

沼沢しんや

【支出額(政務活動費充当額)】

3,519 円

※ 領収書その他の証拠書類の貼付



納品書(領収書)
2021年01月15日 18:05

売上
アメリカン エクスプレス カード 様
トーン XXXXXXXXXXXX1008
提携カード
車両番号 実車番
1200-00
ENEOSレギュラー P-13
55.42L *
127円 ¥7,038
合計 ¥7,038
(消費税10%対象 ¥7,038
内消費税等 ¥640)
クレジット支払
A000000025010801
AMERICAN EXPRESS
有効期限: XX/XX NC IC
支払方法: 一括払い
承認番号: 0000025
現金でお買上げの場合は領収書にかえさせていただきます。
消費税額表示のない場合は消費税を請求書にて
ご請求いたします。
消費税には、地方消費税が含まれています。
(株)ネクステージ セルフ石垣町
宮城県 仙台市 若林区土樋266
TEL:022-262-7078 SS-004221
レシートNo 6303-05 データNo6808-6810
外通番17-29967
077石垣町 2021/01/15

【使途の内容等】

※出張については、出張記録簿を作成し添付する。

※その他の支出については、支出の内容や具体の品名等を記入する。(領収書等で確認できる場合は記入不要)

【按分による支出】 ※按分により充当する場合に記入する。

按分率(A) (1 / 2) 領収書等の金額(B) (7,038 円)

按分による政務活動費の支出額(A) × (B) 3,519 円 (1円未満端数切り捨て)

【按分率が1/2を超える場合はその理由】

【用途項目】(該当する項目の□に✓をつける)

- 調査研究費 研修費 会議費 要請・陳情活動費 資料作成費
- 資料購入費 広報広聴費 人件費 事務所費 事務費

【支払者名】 ※領収書等で確認できる場合は記入不要

【支出額(政務活動費充当額)】

細野たかし

1,044 円

※ 領収書その他の証拠書類の



納品書 (領収書)

北日本石油 (株) 仙台支店
セルフステーション中山台
TEL:022-303-5585 SS-106809

2021年01月15日 11:28 伝票No.2824
通番2354

コスモ・ザ・カード 様
XXXXXXXXXXXX9706
売上 オーバス

11200		
レギュラーガソリン P02		¥2157
数量	17.12(L)	
単価	¥126	
値引きQR	¥4	-68

合計 ¥2,089

(内消費税 ¥53.8 ¥921)

(内消費税10%(対象 ¥2089) ¥190)

承認No.0007776076 処理通番 05623

支払方法 通常

端末番号:7740577710680 IC

ATC:0015 カードタイプ番号:00

APL:JCB Credit

AID:A0000000651010

B-cle: 6710680037487

8040-8040 01 2021/01/15

レシートを折りたたんで保管の際は
印字面が内側になる様お願いします

【用途の内容等】

※出張については、出張記録簿を作成し添付する。

※その他の支出については、支出の内容や具体の品名等を記入する。(領収書等で確認できる場合は記入不要)

【按分による支出】 ※按分により充当する場合に記入する。

按分率(A) (1 / 2) 領収書等の金額(B) (2,089 円)

按分による政務活動費の支出額(A)×(B) 1,044 円 (1円未満端数切り捨て)

【按分率が1/2を超える場合はその理由】

領収書等貼付用紙

整理番号 220

【使途項目】(該当する項目の□に✓をつける)

- 調査研究費 研修費 会議費 要請・陳情活動費 資料作成費
- 資料購入費 広報広聴費 人件費 事務所費 事務費

【支払者名】 ※領収書等で確認できる場合は記入不要

佐藤わか子

【支出額(政務活動費充当額)】

1,161 円

※ 領収書その他の証拠書類の貼付欄

ENEOS

納品書(領収書)

2021年01月16日 14:40

売上
 ゲンキイイ 様
 6-278494-10006-000
 現金固定
 車両番号 実車番
 0026-00
 レギュラー P-05
 18.00L *
 129円 ¥2,322
 (内ガソリン税53.80円 ¥968)
 6421-00
 ワックス洗車
 1.00L(個) *
 1200円 ¥1,200
合計 ¥3,522
 (消費税10%対象 ¥3,522
 内消費税等 ¥320)
現金でも買上げの場合は領収書は発行されません

有限会社 庄子油脂店 落合SS
 宮城県仙台市青葉区落合1-1-5
 TEL:022-392-2261 SS-278494
 ｼｰﾄNo 5125-02 デｰｶNo6651-6654
 004 2021/01/16

【使途の内容等】

ワックス洗車料金を引いて按分にて計上

※出張については、出張記録簿を作成し添付する。

※その他の支出については、支出の内容や具体の品名等を記入する。(領収書等で確認できる場合は記入不要)

【按分による支出】 ※按分により充当する場合に記入する。

按分率(A) (1 / 2) 領収書等の金額(B) (2,322 円)

按分による政務活動費の支出額(A) × (B) 1,161 円 (1円未満端数切り捨て)

【按分率が1/2を超える場合はその理由】

【使途項目】(該当する項目の□に✓をつける)

- 調査研究費 研修費 会議費 要請・陳情活動費 資料作成費
- 資料購入費 広報広聴費 人件費 事務所費 事務費

【支払者名】 ※領収書等で確認できる場合は記入不要

渡辺敬信

【支出額(政務活動費充当額)】

1,000 円

※ 領収書その他の証拠書類の貼付



納品書 (領収書)

シナネン石油 (株)
セルヴィス苦竹
仙台市宮城野区苦竹 2-3-70
TEL:022-284-9934 SS-013128

2021年01月17日 17:10 伝票No.0626
通番3376

シーヤ会員 様
61-10252-096161-001
売上 SEE-YAカート

11200
レギュラーガソリン P08 ￥2000
数量 16.00(L)
単価 125

合計 ￥2,000
(内消費税 53.8 ￥861)
(内消費税10%(対象 ￥2000) ￥182)
お預り ￥5,000
お釣り ￥3,000
5408-5408 03 2021/01/18
上記にて領収書に替えさせていただきます

【使途の内容等】

※出張については、出張記録簿を作成し添付する。

※その他の支出については、支出の内容や具体的な品名等を記入する。(領収書等で確認できる場合は記入不要)

【按分による支出】 ※按分により充当する場合に記入する。

按分率(A) (1 / 2) 領収書等の金額(B) (2,000 円)

按分による政務活動費の支出額(A) × (B) 1,000 円 (1円未満端数切り捨て)

【按分率が1/2を超える場合はその理由】

【使途項目】(該当する項目の□に✓をつける)

- 調査研究費 研修費 会議費 要請・陳情活動費 資料作成費
- 資料購入費 広報広聴費 人件費 事務所費 事務費

【支払者名】 ※領収書等で確認できる場合は記入不要

貞宗けんじ

【支出額(政務活動費充当額)】

2,728 円

※ 領収書その他の証拠書類の貼付

EneJet

納品書(領収書)

2021年01月20日 08:52

売上
 カード カイン 様
 トークン XXXXXXXXXXXX1402
 EneKey (一般提携)
 車両番号 実車番
 1200-00
 ENEOSレギュラー P-07
 43.31L *
 126円 ¥5,457
合計 ¥5,457
 (消費税10%対象 ¥5,457
 内消費税等 ¥496)
 クレジット支払
 有効期限: XX/XX NC
 支払方法: 一括払い
 承認番号: 4717856
 EneKeyID: 4019000001294274
現金でお買上げの場合は領収書にかえさせていただきます。
 消費税額表示のない場合は消費税を請求書にてご請求いたします。
 消費税には、地方消費税が含まれています。
 (株)ネクスステージ
 DDセルフ長町店
 宮城県 仙台市 太白区
 長町8-16-1
 TEL:022-308-7117 SS-004224
 レシートNo 1368-03 データNo6581-6583
 外通番17-29882
 077エネゴリく 2021/01/20

【使途の内容等】

※出張については、出張記録簿を作成し添付する。

※その他の支出については、支出の内容や具体の品名等を記入する。(領収書等で確認できる場合は記入不要)

【按分による支出】 ※按分により充当する場合に記入する。

按分率(A) (1 / 2) 領収書等の金額(B) (5,457 円)

按分による政務活動費の支出額(A) × (B) 2,728 円 (1円未満端数切り捨て)

【按分率が1/2を超える場合はその理由】

【使途項目】(該当する項目の□に✓をつける)

- 調査研究費 研修費 会議費 要請・陳情活動費 資料作成費
- 資料購入費 広報広聴費 人件費 事務所費 事務費

【支払者名】 ※領収書等で確認できる場合は記入不要

郷古正太郎

【支出額(政務活動費充当額)】

2,844 円

※ 領収書その他の証拠書類の貼

ENEOS

納品書(領収書)

2021年01月22日 21:07

売上

上 様 M

6-372276-49992-001

現金フリー

車両番号

実車番

0026-00

レギュラー

P-23

42.14L

*

(135円)

¥5,689

合計

¥5,689

(消費税10%対象)

¥5,689

内消費税等

¥517

お預り

¥10,000

お釣り

¥4,311

現金でお買上げの場合は領収書にかえさせていただきます。

ENEOSフロンティア東北Co

Dr. Driveセルフ桜ヶ丘店

宮城県 仙台市 青葉区

桜ヶ丘4丁目7-1

TEL:022-279-8261

SS-372276

サイトNo 1890-08

デ-9No6831-6832

099

2021/01/23

【使途の内容等】

※出張については、出張記録簿を作成し添付する。

※その他の支出については、支出の内容や具体の品名等を記入する。(領収書等で確認できる場合は記入不要)

【按分による支出】 ※按分により充当する場合に記入する。

按分率(A) (1 / 2)

領収書等の金額(B) (5,689 円)

按分による政務活動費の支出額(A) × (B)

2,844 円 (1円未満端数切り捨て)

【按分率が1/2を超える場合はその理由】

領収書等貼付用紙

整理番号 224

【使途項目】(該当する項目の□に✓をつける)

- 調査研究費 研修費 会議費 要請・陳情活動費 資料作成費
- 資料購入費 広報広聴費 人件費 事務所費 事務費

【支払者名】 ※領収書等で確認できる場合は記入不要

佐藤わか子

【支出額(政務活動費充当額)】

1,197 円

※ 領収書その他の証拠書類の貼

ENEOS

納品書(領収書)

2021年01月23日 13:37

売上

ゲンツカイト 様

6-278494-10006-000

現金固定

車両番号 実車番

0026-00

レギュラー P-02

18.00L

133円 ¥2,394

(内ガソリン税53.80円 ¥968)

6410-00

水洗い洗車

1.00L(個)

700円 ¥700

合計 ¥3,094

(消費税10%対象 ¥3,094)

内消費税等 ¥282)

現品でお買上げの場合に領収書(控え)を添付させていただきます。

有限会社 庄子油脂店 落合SS

宮城県仙台市青葉区落合1-1-5

TEL:022-392-2261 SS-278494

ビルNo 6113-01 デーカNo8769-8772

004 2021/01/23

【使途の内容等】

水洗い洗車料金を引いて按分にて計上

※出張については、出張記録簿を作成し添付する。

※その他の支出については、支出の内容や具体的品名等を記入する。(領収書等で確認できる場合は記入不要)

【按分による支出】 ※按分により充当する場合に記入する。

按分率(A) (1 / 2) 領収書等の金額(B) (2,394 円)

按分による政務活動費の支出額(A) × (B) 1,197 円 (1円未満端数切り捨て)

【按分率が1/2を超える場合はその理由】

領収書等貼付用紙

整理番号 225

【使途項目】(該当する項目の□に✓をつける)

- 調査研究費 研修費 会議費 要請・陳情活動費 資料作成費
- 資料購入費 広報広聴費 人件費 事務所費 事務費

【支払者名】 ※領収書等で確認できる場合は記入不要

沼沢しんや

【支出額(政務活動費充当額)】

3,213 円

※ 領収書その他の証拠書類の貼



中川石油(株)
 セルフあすと長町
 宮城県仙台市太白区
 あすと長町4-2-4
 TEL:022-308-6040 SS:20204-15698

クレジットカード売上票

2021年01月24日 22:37 伝票No.2293
 取引通番 3788

クレジットカード 様
 514-15698-9515-0001 IC 20204
 XXXXXXXXXXXX1008
 一般提携

0120-00 9821
 レギュラーガソリン P10 ¥6427
 数量 49.44L
 単価 @130

合計 **¥6,427**
 (内税分消費税 ¥584)

承認No.000000062
 支払方法 一括
 クレジットご利用額 ¥6,427
 有効期限 XX年XX月 企業コード 9819
 端末識別番号 7736410105689
 ARCO0 ATCO0C4 00 AMERICAN EXPRESS
 A000000025010801

【使途の内容等】

2:0000000-0:0000000
 04

処理日付: 2021/01/25 9821-9822
 100取引

※出張については、出張記録簿を作成し添付する。

※その他の支出については、支出の内容や具体的品名等を記入する。(領収書等で確認できる場合は記入不要)

【按分による支出】 ※按分により充当する場合に記入する。

按分率(A) (1 / 2) 領収書等の金額(B) (6,427 円)

按分による政務活動費の支出額(A) × (B) 3,213 円 (1円未満端数切り捨て)

【按分率が1/2を超える場合はその理由】

領収書等貼付用紙

整理番号 226

【使途項目】(該当する項目の□に✓をつける)

- 調査研究費 研修費 会議費 要請・陳情活動費 資料作成費
- 資料購入費 広報広聴費 人件費 事務所費 事務費

【支払者名】 ※領収書等で確認できる場合は記入不要

細野たかし

【支出額(政務活動費充当額)】

1,017 円

※ 領収書その他の証拠書類の



納品書 (領収書)

北日本石油 (株) 仙台支店
セルフステーション中山台
TEL:022-303-5585 SS-106809

2021年01月25日 13:59 伝票No.0051
通番2865

コスモ・ザ・カード 様
XXXXXXXXXXXX9706
売上 オーバス

11200		
レギュラーガソリン	P05	¥2099
数量	16.27(L)	
単価	¥129	
値引きQR	¥4	-65

合計 ¥2,034

(内消費税 ¥875)
(内消費税10%(対象) ¥185)
承認No.0007776237 処理通番 09301
支払方法 通常
端末番号:7740577710680 IC
ATC:0016 カードマーク番号:00
APL:JCB Credit

【使途の内容等】

AID:A0000000651010
B-cle : 6710680037487
5915-5915 02 2021/01/25
レシートを折りたたんで保管の際は
・ 印字面が内側になる様をお願いします

※出張については、出張記録簿を作成し添付する。

※その他の支出については、支出の内容や具体的品名等を記入する。(領収書等で確認できる場合は記入不要)

【按分による支出】 ※按分により充当する場合に記入する。

按分率(A) (1 / 2) 領収書等の金額(B) (2,034 円)
按分による政務活動費の支出額(A)×(B) 1,017 円 (1円未満端数切り捨て)

【按分率が1/2を超える場合はその理由】

領収書等貼付用紙

整理番号 227

【使途項目】(該当する項目の□に✓をつける)

- 調査研究費 研修費 会議費 要請・陳情活動費 資料作成費
- 資料購入費 広報広聴費 人件費 事務所費 事務費

【支払者名】 ※領収書等で確認できる場合は記入不要

山下 純

【支出額(政務活動費充当額)】

3,281 円

※ 領収書その他の証拠書類の目

ENEOS

納品書(領収書)

2021年01月27日 12:15

売上
ID カイン 様 |
XXXXXXXXXXXX6059
提携カード
車両番号 実車番
0026-00
レギュラー P-01
48.97L *
(134円) ¥6,562
(内ガソリン税53.80円 ¥2,635)
合計 ¥6,562
(消費税10%対象 ¥6,562)
内消費税等 ¥597

現金でお買上げの場合は領収書にかえさせていただきます。
消費税額表示のみ、場合は消費税を請求書にて
ご請求いたします。
消費税には、地方消費税が含まれています。

カメイ株式会社 DDセルフ福沢店
宮城県仙台市青葉区福沢町1-26
TEL:022-215-4640 SS-220256
シートNo 3145-01 デー-5No6440-6442
外通番17-34958
020DDセルフ 2021/01/27

【使途の内容等】

※出張については、出張記録簿を作成し添付する。

※その他の支出については、支出の内容や具体の品名等を記入する。(領収書等で確認できる場合は記入不要)

【按分による支出】 ※按分により充当する場合に記入する。

按分率(A) (1 / 2) 領収書等の金額(B) (6,562 円)

按分による政務活動費の支出額(A) × (B) 3,281 円 (1円未満端数切り捨て)

【按分率が1/2を超える場合はその理由】

【使途項目】(該当する項目の□に✓をつける)

- 調査研究費 研修費 会議費 要請・陳情活動費 資料作成費
- 資料購入費 広報広聴費 人件費 事務所費 事務費

【支払者名】 ※領収書等で確認できる場合は記入不要

郷古正太郎

【支出額(政務活動費充当額)】

1,500 円

※ 領収書その他の証拠書類の貼

ENEOS

納品書(領収書)

2021年01月29日 08:54

売上

上 様 M

6-372276-49992-001

現金フリー

車両番号

実車番

0026-00

レギュラー

P-23

22.22L

*

(135円)

¥3,000

合計

¥3,000

(消費税10%対象

¥3,000

内消費税等

¥273)

お預り

¥3,000

お釣り

¥0

現金でお買上げの場合は領収書にかえさせて頂きます。

ENEOSフロンティア東北Co.

Dr. Driveセルフ桜ヶ丘店

宮城県 仙台市 青葉区

桜ヶ丘4丁目7-1

TEL:022-279-8261

SS-372276

サイトNo 4508-08

デパートNo3407-3408

050給油担当

2021/01/29

【使途の内容等】

※出張については、出張記録簿を作成し添付する。

※その他の支出については、支出の内容や具体的品名等を記入する。(領収書等で確認できる場合は記入不要)

【按分による支出】 ※按分により充当する場合に記入する。

按分率(A) (1 / 2)

領収書等の金額(B) (3,000 円)

按分による政務活動費の支出額(A) × (B)

1,500 円 (1円未満端数切り捨て)

【按分率が1/2を超える場合はその理由】

【使途項目】(該当する項目の□に✓をつける)

- 調査研究費
- 研修費
- 会議費
- 要請・陳情活動費
- 資料作成費
- 資料購入費
- 広報広聴費
- 人件費
- 事務所費
- 事務費

【支払者名】 ※領収書等で確認できる場合は記入不要

鈴木すみえ

【支出額(政務活動費充当額)】

1,885 円

※ 領収書その他の証拠書類の貼付



※ 領収書 (令領収書)

ワタヒヨウ (株)
 ロココ南小泉
 宮城県仙台市 若林区 一本杉町
 5-9
 TEL:022-286-3669 SS-154411

2021年02月02日 17:18 伝票No.0950
 通番2191

シーヤ会員 権
 61-15441-080883-001
 売上 SEE-YAカード

11200
 レギュラーガソリン *06 ¥3770
 数量 29.00(L)
 単価 @130

合計 ¥3,770
 (内消費税 @53.8 ¥1560)
 (内消費税10%(対象 ¥3770) ¥343)
 約銭 1万:6230 5千:1230 4千:230
 担当: 5-
 4508-4508 01 2021/02/02
 上記にて領収書に替えさせていただきます

【使途の内容等】

※出張については、出張記録簿を作成し添付する。
 ※その他の支出については、支出の内容や具体的品名等を記入する。(領収書等で確認できる場合は記入不要)

【按分による支出】 ※按分により充当する場合に記入する。

按分率(A) (1 / 2) 領収書等の金額(B) (3,770 円)
 按分による政務活動費の支出額(A) × (B) 1,885 円 (1円未満端数切り捨て)

【按分率が1/2を超える場合はその理由】

【使途項目】(該当する項目の□に✓をつける)													
<input checked="" type="checkbox"/> 調査研究費	<input type="checkbox"/> 研修費												
<input type="checkbox"/> 資料購入費	<input type="checkbox"/> 会議費												
<input type="checkbox"/> 広報広聴費	<input type="checkbox"/> 要請・陳情活動費												
<input type="checkbox"/> 人件費	<input type="checkbox"/> 資料作成費												
<input type="checkbox"/> 事務所費	<input type="checkbox"/> 事務費												
【支払者名】 ※領収書等で確認できる場合は記入不要 細野たかし	【支出額(政務活動費充当額)】 957 円												
<p>※ 領収書その他の証拠書類の具</p> <div style="text-align: center;">  <p>納品書 (領収書)</p> <p>北日本石油(株) 仙台支店 セルフステーション中山台 TEL:022-303-5585 SS-106809</p> <p>2021年02月03日 12:25 伝票No.0901 通番2348</p> <p>コスモ・ザ・カード 様 XXXXXXXXXXXX9706 売上 オーバス</p> <table border="0"> <tr> <td>11200</td> <td>レギュラーガソリン P02</td> <td>¥1930</td> </tr> <tr> <td>数量</td> <td>14.96(L)</td> <td></td> </tr> <tr> <td>単価</td> <td>¥129</td> <td></td> </tr> <tr> <td>値引きQR</td> <td>¥1</td> <td>-15</td> </tr> </table> <hr/> <p>合計 ¥1,915</p> <p>(内消費税) 253.8 ¥805 (内消費税10%(対象) ¥1915) ¥174 承認No.0007728593 処理通番 06593 支払方法 通常 端末番号:7740577710680 IC ATC:0017 カードトークス番号:00 APL:JCB Credit AID:A0000000651010 B-cla: 6710680037487 2325-2325 01 2021/02/03 レシートを折りたたんで保管の際は 印字面が内側になる様をお願いします</p> </div>		11200	レギュラーガソリン P02	¥1930	数量	14.96(L)		単価	¥129		値引きQR	¥1	-15
11200	レギュラーガソリン P02	¥1930											
数量	14.96(L)												
単価	¥129												
値引きQR	¥1	-15											
【使途の内容等】													
<p>※出張については、出張記録簿を作成し添付する。 ※その他の支出については、支出の内容や具体の品名等を記入する。(領収書等で確認できる場合は記入不要)</p>													
【按分による支出】 ※按分により充当する場合に記入する。													
按分率(A) (1 / 2)	領収書等の金額(B) (1,915 円)												
按分による政務活動費の支出額(A) × (B)	957 円 (1円未満端数切り捨て)												
【按分率が1/2を超える場合はその理由】													

【使途項目】(該当する項目の□に✓をつける)

- 調査研究費 研修費 会議費 要請・陳情活動費 資料作成費
- 資料購入費 広報広聴費 人件費 事務所費 事務費

【支払者名】 ※領収書等で確認できる場合は記入不要

貞宗けんじ

【支出額(政務活動費充当額)】

2,547 円

※ 領収書その他の証拠書類の貼付欄(重ならないように貼付すること)

EneJet

納品書(領収書)

2021年02月03日 16:59

売上
 カード カイン 様
 トークン XXXXXXXXXXXX1402
 EneKey (一般提携)
 車両番号 実車番
 1200-00
 ENEOSレギュラー P-07
 41.09L *
 124円 ¥5,095
合計 ¥5,095
 (消費税10%対象 ¥5,095)
 内消費税等 ¥463
現金での支払いの場合は領収書にかさぎせしめます。
 消費税額表示のない場合は消費税を請求書にて
 ご請求いたします。
 消費税には、地方消費税が含まれています。
 (株)ネクステージ
 DDセルフ長町店
 宮城県 仙台市 太白区
 長町8-16-1
 TEL:022-308-7117 SS-004224
 レートNo 3715-03 データNo1567-1569
 外通番17-35320
 077エネゴリく 2021/02/03

【使途の内容等】

※出張については、出張記録簿を作成し添付する。

※その他の支出については、支出の内容や具体の品名等を記入する。(領収書等で確認できる場合は記入不要)

【按分による支出】 ※按分により充当する場合に記入する。

按分率(A) (1 / 2) 領収書等の金額(B) (5,095 円)

按分による政務活動費の支出額(A) × (B) 2,547 円 (1円未満端数切り捨て)

【按分率が1/2を超える場合はその理由】

【使途項目】(該当する項目の□に✓をつける)

- 調査研究費 研修費 会議費 要請・陳情活動費 資料作成費
- 資料購入費 広報広聴費 人件費 事務所費 事務費

【支払者名】 ※領収書等で確認できる場合は記入不要

佐藤わか子

【支出額(政務活動費充当額)】

1,474 円

※ 領収書その他の証拠書類の

ENEOS

領収書

宝フリース株式会社
 仙台セントラル
 宮城県仙台市青葉区立町1-1
 TEL:022-264-1696
 2021/02/04(木)21:42
 コールト`カインサマ 様
 4-150801-74567 648687 6000
 売上 宝フリース`カード`
 レギュラー
 021000 ¥2948
 22.00L @134.0 L- 3 N- 9

小計 ¥2,948
 (10%対象 ¥2,948
 内消費税 ¥268)
合計 ¥2,948
 上記にて領収書とさせていただきます
 No.5167 担当:0863 XXXXXXXXXX
 POS番号01
 2021/02/05

【使途の内容等】

※出張については、出張記録簿を作成し添付する。
 ※その他の支出については、支出の内容や具体の品名等を記入する。(領収書等で確認できる場合は記入不要)

【按分による支出】 ※按分により充当する場合に記入する。

按分率(A) (1 / 2) 領収書等の金額(B) (2,948 円)
 按分による政務活動費の支出額(A) × (B) 1,474 円 (1円未満端数切り捨て)

【按分率が1/2を超える場合はその理由】

【使途項目】(該当する項目の□に✓をつける)

- 調査研究費 研修費 会議費 要請・陳情活動費 資料作成費
- 資料購入費 広報広聴費 人件費 事務所費 事務費

【支払者名】 ※領収書等で確認できる場合は記入不要

渡辺敬信

【支出額(政務活動費充当額)】

2,195 円

※ 領収書その他の証拠書類の

EneJet

納品書(領収書)

2021年02月06日 08:59

売上
ENEOS Tカード会員 様
XXXXXXXXXXXX9932
ENEOS Tカード
車両番号 実車番
0026-00
レギュラー P-01
33.51L *
131円 ¥4,390
合計 ¥4,390
(消費税10%対象 ¥4,390
内消費税等 ¥399)
お預り ¥10,000
お釣り ¥5,610

現金でお買上げの場合は領収書にかえて頂きます。

カメイ株式会社
Dr. Driveセルフ宮千代店
宮城県 仙台市 宮城野区
宮千代2-4-1
TEL:022-235-8371 SS-220234
免許No 4295-01 ナンバーNo3743-3744
010宮千代SS 2021/02/06

【使途の内容等】

※出張については、出張記録簿を作成し添付する。

※その他の支出については、支出の内容や具体の品名等を記入する。(領収書等で確認できる場合は記入不要)

【按分による支出】 ※按分により充当する場合に記入する。

按分率(A) (1 / 2) 領収書等の金額(B) (4,390 円)

按分による政務活動費の支出額(A) × (B) 2,195 円 (1円未満端数切り捨て)

【按分率が1/2を超える場合はその理由】

領収書等貼付用紙

整理番号 234

【使途項目】(該当する項目の□に✓をつける)

- 調査研究費 研修費 会議費 要請・陳情活動費 資料作成費
- 資料購入費 広報広聴費 人件費 事務所費 事務費

【支払者名】 ※領収書等で確認できる場合は記入不要

村上千枝

【支出額(政務活動費充当額)】

1,517 円

※ 領収書その他の証拠書類の

新車販売はじめました。国産車いろいろ
新しい車の乗り方 [オートフラット]



お客様控え

IDEMITSU (クレジット領収書)

349723

セルフ旭ヶ丘
出光リテール販売株式会社
東京都中央区新富一丁目18-8
TEL. 022-272-5085

売上 2021年 2月 7日 11:04

MURAKAMI KAZUHIKO 様
出光クレジット

出光ゼアス P-1(内)
23.70 L @128.0 3034円
01200.00
(内、値引きクーポン -02.0 -47円)

合計 3,034円
(内、消費税等(10.00%) 276円)

支払区分：一括
承認No. 0000001800
端末識別番号：0817501349723
端末処理通番：03222 ATC：0010
IC/MS識別子：IC
AID:A000000025010402
AMEX
カードシーケンス番号：01

【使途の内容等】

※出張については、出張記録簿を作成し添付する。

※その他の支出については、支出の内容や具体の品名等を記入する。(領収書等で確認できる場合は記入不要)

【按分による支出】 ※按分により充当する場合に記入する。

按分率(A) (1 / 2) 領収書等の金額(B) (3,034 円)

按分による政務活動費の支出額(A) × (B) 1,517 円 (1円未満端数切り捨て)

【按分率が1/2を超える場合はその理由】

【使途項目】(該当する項目の□に✓をつける)

- 調査研究費 研修費 会議費 要請・陳情活動費 資料作成費
- 資料購入費 広報広聴費 人件費 事務所費 事務費

【支払者名】 ※領収書等で確認できる場合は記入不要

山下 純

【支出額(政務活動費充当額)】

3,357 円

※ 領収書その他の証拠書類の貼

ENEOS

納品書(領収書)

2021年02月07日 11:23

売上
 ID カイイ 様 |
 XXXXXXXXXXXXX6059
 提携カード
 車両番号 実車番
 0026-00
 レギュラー P-01
 50.87L *
 (132円) ¥6,715
 (内ガソリン税53.80円 ¥2,737)
合計 ¥6,715
 (消費税10%対象 ¥6,715)
 内消費税等 ¥610
 クレジット支払
 有効期限: XX/XX NC
 支払方法: 一括払い
 承認番号: 0001323
 現金でお買上げの場合は領収書にかえさせて頂きます。
 消費税額表示の無い場合は消費税を請求書にて
 ご請求いたします。
 消費税には、地方消費税が含まれています。

【使途の内容等】

カメイ株式会社 DDセルフ福沢店
 宮城県仙台市青葉区福沢町1-26
 TEL:022-216-4640 SS-220256
 レシートNo 7435-01 デ"ーNo6924-6926
 カ通番17-36556
 020DDセルフ 2021/02/07

※出張については、出張記録簿を作成し添付する。

※その他の支出については、支出の内容や具体的品名等を記入する。(領収書等で確認できる場合は記入不要)

【按分による支出】 ※按分により充当する場合に記入する。

按分率(A) (1 / 2) 領収書等の金額(B) (6,715 円)

按分による政務活動費の支出額(A) × (B) 3,357 円 (1円未満端数切り捨て)

【按分率が1/2を超える場合はその理由】

【使途項目】(該当する項目の□に✓をつける)

- 調査研究費 研修費 会議費 要請・陳情活動費 資料作成費
- 資料購入費 広報広聴費 人件費 事務所費 事務費

【支払者名】 ※領収書等で確認できる場合は記入不要

郷古正太郎

【支出額(政務活動費充当額)】

3,057 円

※ 領収書その他の証拠書類の貼

ENEOS

納品書(領収書)

2021年02月09日 11:12

売上
 ENEOS Tカード会員 様
 XXXXXXXXXXXX3849
 ENEOS Tカード
 車両番号 実車番
 0026-00
 レギュラー P-05
 45.63L *
 134円 ¥6,114
合計 ¥6,114
 (消費税10%対象 ¥6,114
 内消費税等 ¥556)
 お預り ¥10,000
 お釣り ¥3,886

現金でお買上げの場合は領収書にかえさせていただきます。

ENEOSフロンティア東北Co.
 Dr. Driveセルフ桜ヶ丘店
 宮城県 仙台市 青葉区
 桜ヶ丘4丁目7-1
 TEL:022-279-8261 SS-372276
 ｼｰﾄNo 2500-02
 デｰﾀNo6020-6021
 050給油担当 2021/02/09

【使途の内容等】

※出張については、出張記録簿を作成し添付する。

※その他の支出については、支出の内容や具体の品名等を記入する。(領収書等で確認できる場合は記入不要)

【按分による支出】 ※按分により充当する場合に記入する。

按分率(A) (1 / 2) 領収書等の金額(B) (6,114 円)
 按分による政務活動費の支出額(A) × (B) 3,057 円 (1円未満端数切り捨て)

【按分率が1/2を超える場合はその理由】

領収書等貼付用紙

整理番号 237

【使途項目】(該当する項目の□に✓をつける)

- 調査研究費
- 研修費
- 会議費
- 要請・陳情活動費
- 資料作成費
- 資料購入費
- 広報広聴費
- 人件費
- 事務所費
- 事務費

【支払者名】 ※領収書等で確認できる場合は記入不要

細野たかし

【支出額(政務活動費充当額)】

1,114 円

※ 領収書その他の証拠書類の!



納品書 (領収書)

北日本石油(株) 仙台支店
 セルフステーション中山台
 TEL:022-303-5585 SS-106809

2021年02月10日 21:41 伝票No.0927
 通番3219

コスモ・ザ・カード 様
 XXXXXXXXXXXX9706
 売上 オーバス

11200		
レギュラーガソリン	P08	¥2245
数量	17.01(L)	
単価	¥132	
値引きQR	¥1	-17

合計 ¥2,228
 (内消費税 ¥53.8 ¥915)
 (内消費税10%(対象 ¥2228) ¥203)
 承認No.0007766394 処理通番 14058
 支払方法 通常
 端末番号:7740577710680 IC
 ATC:0018 カードシークス番号:00
 APL:JCB Credit

【使途の内容等】

AID:A0000000651010
 B-cle : 6710680037487
 7793-7793 03 2021/02/11
 レシートを折りたたんで保管の際は
 印字面が内側になる様をお願いします

※出張については、出張記録簿を作成し添付する。

※その他の支出については、支出の内容や具体の品名等を記入する。(領収書等で確認できる場合は記入不要)

【按分による支出】 ※按分により充当する場合に記入する。

按分率(A) (1 / 2) 領収書等の金額(B) (2,228 円)
 按分による政務活動費の支出額(A) × (B) 1,114 円 (1円未満端数切り捨て)

【按分率が1/2を超える場合はその理由】

【使途項目】(該当する項目の□に✓をつける)

- 調査研究費 研修費 会議費 要請・陳情活動費 資料作成費
- 資料購入費 広報広聴費 人件費 事務所費 事務費

【支払者名】 ※領収書等で確認できる場合は記入不要

貞宗けんじ

【支出額(政務活動費充当額)】

2,926 円

※ 領収書その他の証拠書類の貼

EneJet

納品書(領収書)

2021年02月12日 09:12

売上
 ラテン/IC カード カイン 様
 トークン XXXXXXXXXXXX1402
 提携カード
 車両番号 実車番
 1200-00
 ENEOSレギュラー P-13
 44.34L *
 135円 ￥5,986
 (QRクーポン値引 3円 -￥133)
 値引後単価 132円 ￥5,853
合計 ￥5,853
 (消費税10%対象 ￥5,853
 内消費税等 ￥532)

現金でお買上げの場合は領収書にかえさせていただきます。
 消費税額表示のない場合は消費税を請求書にて
 ご請求いたします。
 消費税には、地方消費税が含まれています。

(株)ネクステージ
 DDセルフ長町店
 宮城県 仙台市 太白区
 長町8-16-1
 TEL:022-308-7117 SS-004224
 レシートNo 2382-05 データNo6813-6815
 外通番17-38702
 077エネゴリく 2021/02/12

【使途の内容等】

※出張については、出張記録簿を作成し添付する。

※その他の支出については、支出の内容や具体的品名等を記入する。(領収書等で確認できる場合は記入不要)

【按分による支出】 ※按分により充当する場合に記入する。

按分率(A) (1 / 2) 領収書等の金額(B) (5,853 円)

按分による政務活動費の支出額(A) × (B) 2,926 円 (1円未満端数切り捨て)

【按分率が1/2を超える場合はその理由】

【使途項目】(該当する項目の□に✓をつける)

- 調査研究費 研修費 会議費 要請・陳情活動費 資料作成費
- 資料購入費 広報広聴費 人件費 事務所費 事務費

【支払者名】 ※領収書等で確認できる場合は記入不要

佐藤わか子

【支出額(政務活動費充当額)】

1,428 円

※ 領収書その他の証拠書類の貼付

ENEOS

令頁以又書

宝フリース株式会社
 仙台セントラル
 宮城県仙台市青葉区立町1-1
 TEL:022-264-1696
 2021/02/15(月)20:51
 コールド`カインサマ 様
 4-150801-74567 648687 6000
 売上 宝フリース`カード`
 レギュラー
 021000 ¥2856
 21.00L @136.0 L- 3 N- 9

小計 ¥2,856
 (10%対象 ¥2,856
 内消費税 ¥260)
合計 ¥2,856
 上記にて領収書とさせていただきます
 No.8452 担当:0872 XXXXXXXXXX
 POS番号01
 2021/02/16

【使途の内容等】

※出張については、出張記録簿を作成し添付する。
 ※その他の支出については、支出の内容や具体的品名等を記入する。(領収書等で確認できる場合は記入不要)

【按分による支出】 ※按分により充当する場合に記入する。

按分率(A) (1 / 2) 領収書等の金額(B) (2,856 円)
 按分による政務活動費の支出額(A) × (B) 1,428 円 (1円未満端数切り捨て)

【按分率が1/2を超える場合はその理由】

領収書等貼付用紙

整理番号 240

【使途項目】(該当する項目の□に✓をつける)

- 調査研究費 研修費 会議費 要請・陳情活動費 資料作成費
- 資料購入費 広報広聴費 人件費 事務所費 事務費

【支払者名】 ※領収書等で確認できる場合は記入不要

沼沢しんや

【支出額(政務活動費充当額)】

3,563 円

※ 領収書その他の証拠書類の貼



中川石油(株)
 セルフあすと長町
 宮城県仙台市太白区
 あすと長町4-2-4
 TEL:022-308-6040 SS:20204-15698

クレジットカード売上票

2021年02月16日 20:46 伝票No.5687
 取引通番 3367

クレジットカード 様
 514-15698-9515-0001 IC 20204
 XXXXXXXXXXXX1008
 一般提携

0120-00 4842
 レギュラーガソリン P07 ￥7126
 数量 53.58L
 単価 @133

合計 ￥7,126
 (内税分消費税 ￥648)

承認No.0000000050
 支払方法 一括
 クレジットご利用額 ￥7,126
 有効期限 XX年XX月 企業コード 9819
 端末識別番号 7736410105688
 ARCOO ATCOODO OO AMERICAN EXPRESS
 A000000025010801

【使途の内容等】

2:0000000-0:0000000

03

処理日付: 2021/02/16 4842-4843
 100取引

※出張については、出張記録簿を作成し添付する。

※その他の支出については、支出の内容や具体の品名等を記入する。(領収書等で確認できる場合は記入不要)

【按分による支出】 ※按分により充当する場合に記入する。

按分率(A) (1 / 2) 領収書等の金額(B) (7,126 円)

按分による政務活動費の支出額(A) × (B) 3,563 円 (1円未満端数切り捨て)

【按分率が1/2を超える場合はその理由】

【使途項目】(該当する項目の□に✓をつける)

- 調査研究費 研修費 会議費 要請・陳情活動費 資料作成費
- 資料購入費 広報広聴費 人件費 事務所費 事務費

【支払者名】 ※領収書等で確認できる場合は記入不要

鈴木すみえ

【支出額(政務活動費充当額)】

2,124 円

※ 領収書その他の証拠書類の貼付

ENEOS

納品書(領収書)

2021年02月21日 19:30

売上

住友クレジット カード 様

トークン XXXXXXXXXXXX8509

提携カード

車両番号 実車番

0110-00

ENEOSレギュラー P-07

31.47L

*

135円

¥4,248

(内ガソリン税53.80円

¥1,693)

合計 ¥4,248

(消費税10%対象 ¥4,248

内消費税等 ¥386)

クレジット支払

A0000000651010

JCB Credit

有効期限: XX/XX NC IC

支払方法: 一括払い

承認番号: 7723335

現金でお買上げの場合は領収書にかえさせていただきます。

消費税額表示のない場合は消費税を請求書にて

ご請求いたします。

消費税には、地方消費税が含まれています。

富士鉱油株式会社 セルフ白萩SS

宮城県 仙台市 若林区

白萩町36-1

TEL:022-284-2311 SS-301914

レシートNo 1729-03 データNo3803-3805

外通番17-03049

005

2021/02/22

【使途の内容等】

※出張については、出張記録簿を作成し添付する。

※その他の支出については、支出の内容や具体的品名等を記入する。(領収書等で確認できる場合は記入不要)

【按分による支出】 ※按分により充当する場合に記入する。

按分率(A) (1 / 2) 領収書等の金額(B) (4,248 円)

按分による政務活動費の支出額(A) × (B) 2,124 円 (1円未満端数切り捨て)

【按分率が1/2を超える場合はその理由】

【使途項目】(該当する項目の□に✓をつける)

調査研究費 研修費 会議費 要請・陳情活動費 資料作成費
 資料購入費 広報広聴費 人件費 事務所費 事務費

【支払者名】 ※領収書等で確認できる場合は記入不要

細野たかし

【支出額(政務活動費充当額)】

1,143 円

※ 領収書その他の証拠書類の貼



納品書 (領収書)

北日本石油(株) 仙台支店
セルフステーション中山台
TEL:022-303-5585 SS-106809

2021年02月22日 10:01 伝票No.4209
通番2014

コスモ・ザ・カード 様
XXXXXXXXXXXX9706
売上 オーバス

11200
レギュラーガソリン P02 ¥2305
数量 17.46(L)
単価 132
値引きQR 1 -18

合計 ¥2,287

(内消費税 253.8 ¥939)
(内消費税10%(対象 ¥2287) ¥208)
承認No.0007744607 処理通番 07669

支払方法 通常
端末番号:7740577710680 IC
ATC:0019 カードケース番号:00
APL:JCB Credit

【使途の内容等】

AID:A0000000651010
B-cle: 6710680037487
6811-6811 01 2021/02/22
レシートを折りたたんで保管の際は
印字面が内側になる様をお願いします

※出張については、出張記録簿を作成し添付する。

※その他の支出については、支出の内容や具体的な品名等を記入する。(領収書等で確認できる場合は記入不要)

【按分による支出】 ※按分により充当する場合に記入する。

按分率(A) (1 / 2) 領収書等の金額(B) (2,287 円)

按分による政務活動費の支出額(A) × (B) 1,143 円 (1円未満端数切り捨て)

【按分率が1/2を超える場合はその理由】

【使途項目】(該当する項目の□に✓をつける)

- 調査研究費 研修費 会議費 要請・陳情活動費 資料作成費
- 資料購入費 広報広聴費 人件費 事務所費 事務費

【支払者名】 ※領収書等で確認できる場合は記入不要

郷古正太郎

【支出額(政務活動費充当額)】

3,166 円

※ 領収書その他の証拠書類の貼付欄(重ならないように貼付すること)

ENEOS

納品書(領収書)

2021年02月22日 18:42

売上
 ENEOS Tカード会員 様
 XXXXXXXXXXXX3849
 ENEOS Tカード
 車両番号 実車番
 0026-00
 レギュラー P-17
 46.22L *
 137円 ¥6,332
合計 ¥6,332
 (消費税10%対象 ¥6,332
 内消費税等 ¥576)
 現金でお買上げの場合は領収書にかえさせていただきます。

ENEOSフロンティア東北Co.
 Dr. Driveセルフ桜ヶ丘店
 宮城県 仙台市 青葉区
 桜ヶ丘4丁目7-1
 TEL:022-279-8261 SS:372276
 ｼｰﾄNo 1655-06
 ﾃﾞｰｸﾞNo1543-1544
 050給油担当 2021/02/22

【使途の内容等】

※出張については、出張記録簿を作成し添付する。

※その他の支出については、支出の内容や具体的品名等を記入する。(領収書等で確認できる場合は記入不要)

【按分による支出】 ※按分により充当する場合に記入する。

按分率(A) (1 / 2) 領収書等の金額(B) (6,332 円)

按分による政務活動費の支出額(A) × (B) 3,166 円 (1円未満端数切り捨て)

【按分率が1/2を超える場合はその理由】

領収書等貼付用紙

整理番号 244

【使途項目】(該当する項目の□に✓をつける)

- 調査研究費
- 研修費
- 会議費
- 要請・陳情活動費
- 資料作成費
- 資料購入費
- 広報広聴費
- 人件費
- 事務所費
- 事務費

【支払者名】 ※領収書等で確認できる場合は記入不要

山下 純

【支出額(政務活動費充当額)】

3,511 円

※ 領収書その他の証拠書類の貼付

ENEOS

納品書(領収書)

2021年02月24日 10:07

売上

ID カイン 様 |

XXXXXXXXXXXX6059

提携カード

車両番号 実車番

0026-00

レギュラー P-01

50.16L *

140円 ¥7,022

(内ガソリン税53.80円 ¥2,699)

合計 ¥7,022

(消費税10%対象 ¥7,022

内消費税等 ¥638)

クレジット支払

有効期限: XX/XX NC

支払方法: 一括払い

承認番号: 0005517

現金でお買上げの場合は納収票にかえさせていただきます。

消費税額表示の無い場合は消費税を請求書にて

ご請求いたします。

消費税額は、地方消費税が含まれています。

【使途の内容等】

カメイ株式会社 DDセルフ福沢店

宮城県仙台市青葉区福沢町1-26

TEL:022-215-4640 SS-220256

シートNo 7367-01 デー-No3919-3921

クレジットNo 17-39318

020DDセルフ 2021/02/24

※出張については、出張記録簿を作成し添付する。

※その他の支出については、支出の内容や具体の品名等を記入する。(領収書等で確認できる場合は記入不要)

【按分による支出】 ※按分により充当する場合に記入する。

按分率(A) (1 / 2) 領収書等の金額(B) (7,022 円)

按分による政務活動費の支出額(A) × (B) 3,511 円 (1円未満端数切り捨て)

【按分率が1/2を超える場合はその理由】

領収書等貼付用紙

整理番号 245

【使途項目】(該当する項目の□に✓をつける)

- 調査研究費 研修費 会議費 要請・陳情活動費 資料作成費
- 資料購入費 広報広聴費 人件費 事務所費 事務費

【支払者名】 ※領収書等で確認できる場合は記入不要

【支出額(政務活動費充当額)】

山下 純

2,931 円

※ 領収書その他の証拠書類の貼

ENEOS

納品書(領収書)

2021年02月26日 22:55

売上

上 様 M

6-220247-49997-001

現金フリー

車両番号 実車番

0026-00

レギュラー P-07

41.29L *

142円 ￥5,863

(内ガソリン税53.80円 ￥2,221)

合計 ￥5,863

(消費税10%対象 ￥5,863)

内消費税等 ￥533)

お預り ￥10,000

お釣り ￥4,137

現金でお支払いの場合は精算書(かえさげ)頂きます。

カメイ株式会社

カメイ(株) DD県庁前店

宮城県 仙台市 青葉区

本町3-1-1

TEL:022-265-5767 SS-220247

レシートNo 6049-03 データNo3609-3610

007S S共通 2021/02/26

【使途の内容等】

※出張については、出張記録簿を作成し添付する。

※その他の支出については、支出の内容や具体的品名等を記入する。(領収書等で確認できる場合は記入不要)

【按分による支出】 ※按分により充当する場合に記入する。

按分率(A) (1 / 2) 領収書等の金額(B) (5,863 円)

按分による政務活動費の支出額(A) × (B) 2,931 円 (1円未満端数切り捨て)

【按分率が1/2を超える場合はその理由】

領収書等貼付用紙

整理番号 246

【使途項目】(該当する項目の□に✓をつける)

- 調査研究費 研修費 会議費 要請・陳情活動費 資料作成費
- 資料購入費 広報広聴費 人件費 事務所費 事務費

【支払者名】 ※領収書等で確認できる場合は記入不要

佐藤わか子

【支出額(政務活動費充当額)】

1,589 円

※ 領収書その他の証拠書類の貼付

ENEOS

令頁以又書

宝フリース株式会社
 仙台セントラル
 宮城県仙台市青葉区立町1-1
 TEL:022-264-1696
 2021/02/28(日)18:55
 コーポレート・カインサマ 様
 4-150801-74567 648687 6000
 売上 宝フリース・カード
 レギュラー
 021000 ¥3178
 22.70L @140.0 L- 6 N-16

小計 ¥3,178
 (10%対象 ¥3,178
 内消費税 ¥289)
合 計 ¥3,178

上記にて領収書とさせていただきます
 No.2519 担当:0107 XXXXXXXXXX
 POS番号01
 2021/02/28

【使途の内容等】

※出張については、出張記録簿を作成し添付する。
 ※その他の支出については、支出の内容や具体の品名等を記入する。(領収書等で確認できる場合は記入不要)

【按分による支出】 ※按分により充当する場合に記入する。

按分率(A) (1 / 2) 領収書等の金額(B) (3,178 円)
 按分による政務活動費の支出額(A) × (B) 1,589 円 (1円未満端数切り捨て)

【按分率が1/2を超える場合はその理由】

【使途項目】(該当する項目の□に✓をつける)

- 調査研究費 研修費 会議費 要請・陳情活動費 資料作成費
- 資料購入費 広報広聴費 人件費 事務所費 事務費

【支払者名】 ※領収書等で確認できる場合は記入不要

細野たかし

【支出額(政務活動費充当額)】

999 円

※ 領収書その他の証拠書類の貼付



納品書 (領収書)

北日本石油(株) 仙台支店
セルフステーション中山台
TEL:022-303-5585 SS-106809

2021年03月02日 10:15 伝票No.4333
通番2170

コスモ・ザ・カード 様
XXXXXXXXXXXX9706
売上 オーバス

11200		
レギュラーガソリン	P02	¥2014
数量	14.92(L)	
単価	¥135	
値引きQR	01	-15

合計 ¥1,999
(内消費税 ¥53.8 ¥803)
(内消費税10%(対象 ¥1999) ¥182)
承認No.0007765669 処理通番 04067
支払方法 通常
端末番号:7740577710680 IC
ATC:001A カード・ケース番号:00
APL:JCB Credit

【使途の内容等】

AID:A0000000651010
B-cla:6710680037487
2451-2451 01 2021/03/02
レシートを折りたたんで保管の際は
印字面が内側になる様をお願いします

※出張については、出張記録簿を作成し添付する。
※その他の支出については、支出の内容や具体の品名等を記入する。(領収書等で確認できる場合は記入不要)

【按分による支出】 ※按分により充当する場合に記入する。

按分率(A) (1 / 2) 領収書等の金額(B) (1,999 円)
按分による政務活動費の支出額(A) × (B) 999 円 (1円未満端数切り捨て)

【按分率が1/2を超える場合はその理由】

領収書等貼付用紙

整理番号 248

【使途項目】(該当する項目の□に✓をつける)

- 調査研究費 研修費 会議費 要請・陳情活動費 資料作成費
- 資料購入費 広報広聴費 人件費 事務所費 事務費

【支払者名】 ※領収書等で確認できる場合は記入不要

村上千枝

【支出額(政務活動費充当額)】

1,164 円

※ 領収書その他の証拠書類の貼付欄(重ならないように貼付すること)

新車販売はじめました。国産車いろいろ
新しい車の乗り方 [オートフラット]



お客様控え

IDEMITSU (クレジット領収書)

349723

セルフ旭ヶ丘

出光リテール販売株式会社
東京都中央区新富一丁目18-8
TEL 022-272-5085

売上 2021年 3月 2日

10:20

MURAKAMI KAZUHIKO 様

出光クレジット

出光ゼアス P-13(内)

17.38 L 8134.0 2329円

01200.00

(内、QR抽種値引 -82.0 -34円)

合計 2,329円

(内、消費税等(10.00%) 212円)

(内、P支払可能金額 2,329円)

【使途の内容等】

※出張については、出張記録簿を作成し添付する。

※その他の支出については、支出の内容や具体的品名等を記入する。(領収書等で確認できる場合は記入不要)

【按分による支出】 ※按分により充当する場合に記入する。

按分率(A) (1 / 2) 領収書等の金額(B) (2,329 円)

按分による政務活動費の支出額(A) × (B) 1,164 円 (1円未満端数切り捨て)

【按分率が1/2を超える場合はその理由】

【使途項目】(該当する項目の□に✓をつける)

- 調査研究費 研修費 会議費 要請・陳情活動費 資料作成費
- 資料購入費 広報広聴費 人件費 事務所費 事務費

【支払者名】 ※領収書等で確認できる場合は記入不要

沼沢しんや

【支出額(政務活動費充当額)】

3,686 円

※ 領収書その他の証拠書類の貼付欄

EneJet

納品書(領収書)

2021年03月04日 19:39

売上

7/1カノ イクスプレス カード 様

カード No. XX XXX XXX XXX 1008

提携カード

車両番号 実車番

1200-00

E N E J E T レギュラー P-01

53.82L

137円

¥7,373

合計

¥7,373

消費税10%対象

¥7,373

内消費税等

¥670

クレジット支払

A000000025010801

AMERICAN EXPRESS

有効期限: XX/XX NC IC

支払方法: 一括払い

承認番号: C000019

現金でお買上げの場合は領収書にかえさせていただきます。

消費税額表示のない場合は消費税を請求書にて

ご請求いたします。

消費税には、地方消費税が含まれています。

(株)ネクスステージ セルフ石垣町

宮城県 仙台市 若林区土樋266

TEL:022-262-7078 SS-004221

IC-No 2468-01 デーNo7270-7272

外:TEL17-44568

077石垣町

2021/03/04

【使途の内容等】

※出張については、出張記録簿を作成し添付する。

※その他の支出については、支出の内容や具体的品名等を記入する。(領収書等で確認できる場合は記入不要)

【按分による支出】 ※按分により充当する場合に記入する。

按分率(A) (1 / 2) 領収書等の金額(B) (7,373 円)

按分による政務活動費の支出額(A) × (B) 3,686 円 (1円未満端数切り捨て)

【按分率が1/2を超える場合はその理由】

【用途項目】(該当する項目の□に✓をつける)

- 調査研究費 研修費 会議費 要請・陳情活動費 資料作成費
- 資料購入費 広報広聴費 人件費 事務所費 事務費

【支払者名】 ※領収書等で確認できる場合は記入不要

郷古正太郎

【支出額(政務活動費充当額)】

2,917 円

※ 領収書その他の証拠書類の貼付



納品書 (領収書)

コスモ石油販売(株) 東北カンパニー
 セルフピュア水の森
 宮城県仙台市青葉区桜ヶ丘7丁目14-31
 TEL:022-303-1013 SS-108912

2021年03月07日 20:03 伝票No. 0424
 通番3268

VISA 様
 XXXXXXXXXXXX5496
 売上 VISA

11200
 レギュラーガソリン P08 ¥5834
 数量 41.67(L)
 単価 2140

合計 ¥5,834
 (内ガソリン税 253.8 ¥2242)
 (内消費税10%(対象 ¥5834) ¥530)
 承認No. 0000003826 処理通番 12928
 支払方法 通常
 端末番号:7740577710891 IC
 ATC:001F カードシークス番号:01
 APL:VISACREDIT
 AID:A0000000031010

【用途の内容等】

1910-1910 03 2021/03/07
 レシートを折りたたんで保管の際は
 印字面が内側になる様をお願いします

※出張については、出張記録簿を作成し添付する。

※その他の支出については、支出の内容や具体的品名等を記入する。(領収書等で確認できる場合は記入不要)

【按分による支出】 ※按分により充当する場合に記入する。

按分率(A) (1 / 2) 領収書等の金額(B) (5,834 円)

按分による政務活動費の支出額(A) × (B) 2,917 円 (1円未満端数切り捨て)

【按分率が1/2を超える場合はその理由】

【使途項目】(該当する項目の□に✓をつける)

- 調査研究費 研修費 会議費 要請・陳情活動費 資料作成費
- 資料購入費 広報広聴費 人件費 事務所費 事務費

【支払者名】 ※領収書等で確認できる場合は記入不要

渡辺敬信

【支出額(政務活動費充当額)】

1,000 円

※ 領収書その他の証拠書類の貼付欄(重ならないように貼付すること)

ENEOS

納品書(領収書)

2021年03月10日 10:04

売上
ENEOS Tカード会員 様
 XXXXXXXXXXXX9932
 ENEOS Tカード
 車両番号 実車番
 0110-00
 ENEOSレギュラー P-13
 14.29L *
 140円 ￥2,000
 (内ガソリン税53.80円 ￥769)
合算 ￥2,000
 (消費税10%対象 ￥2,000)
 内消費税等 ￥182
 お預り ￥2,000
 お釣り ￥0

現金でお買上げの場合は領収書にかえさせていただきます。
富士鉱油株式会社 セルフ白藜SS
 宮城県 仙台市 若林区
 白藜町36-1
 TEL:022-284-2311 SS-301914
 ｼｰﾄﾞNo 2916-05 ﾃﾞｰﾀNo2845-2846
 004-██████████ 2021/03/10

【使途の内容等】

※出張については、出張記録簿を作成し添付する。
 ※その他の支出については、支出の内容や具体の品名等を記入する。(領収書等で確認できる場合は記入不要)

【按分による支出】 ※按分により充当する場合に記入する。

按分率(A) (1 / 2) 領収書等の金額(B) (2,000 円)
 按分による政務活動費の支出額(A) × (B) 1,000 円 (1円未満端数切り捨て)

【按分率が1/2を超える場合はその理由】

領収書等貼付用紙

整理番号 253

【使途項目】(該当する項目の□に✓をつける)

- 調査研究費 研修費 会議費 要請・陳情活動費 資料作成費
- 資料購入費 広報広聴費 人件費 事務所費 事務費

【支払者名】 ※領収書等で確認できる場合は記入不要

山下 純

【支出額(政務活動費充当額)】

3,595 円

※ 領収書その他の証拠書類の目

ENEOS

納品書(領収書)

2021年03月11日 21:17

売上

ID カイノ 様 I

XXXXXXXXXXXX6059

提携カード

車両番号 実車番

0026-00

レギュラー P-01

50.29L *

149円 ¥7,191

(内ガソリン税53.80円 ¥2,706)

合計 ¥7,191

(消費税10%対象 ¥7,191

内消費税等 ¥654)

クレジット支払

有効期限: XX/XX NC

支払方法: 一括払い

承認番号: 0005977

現金でお買上げの場合は領収書にかえさせていただきます。

消費税額表示の間違い場合は消費税を請求書にて

ご請求いたします。

消費税には、地方消費税が含まれています。

【使途の内容等】

カメイ株式会社 DDセルフ福沢店

宮城県仙台市青葉区福沢町1-26

TEL:022-215-4640 SS-220256

シートNo 6317-01 デ-5No8184-8186

外通番17-41547

020DDセルフ 2021/03/11

※出張については、出張記録簿を作成し添付する。

※その他の支出については、支出の内容や具体的品名等を記入する。(領収書等で確認できる場合は記入不要)

【按分による支出】 ※按分により充当する場合に記入する。

按分率(A) (1 / 2) 領収書等の金額(B) (7,191 円)

按分による政務活動費の支出額(A) × (B) 3,595 円 (1円未満端数切り捨て)

【按分率が1/2を超える場合はその理由】

【使途項目】(該当する項目の□に✓をつける)

- 調査研究費 研修費 会議費 要請・陳情活動費 資料作成費
- 資料購入費 広報広聴費 人件費 事務所費 事務費

【支払者名】 ※領収書等で確認できる場合は記入不要

貞宗けんじ

【支出額(政務活動費充当額)】

3,581 円

※ 領収書その他の証拠書類の

EneJet

納品書(領収書)

2021年03月11日 16:56

売上

カード カイン 様

カード XXXXXXXXXXXX1402

提携カード

車両番号 実車番

1200-00

E N E O Sレギュラー P-01

51.90L

*

141円

¥7,318

(QRクーポン値引 3円

-¥156)

値引後単価 138円

¥7,162

合計

¥7,162

(消費税10%対象

¥7,162

内消費税等

¥651)

クレジット支払

A0000000031010

VISACREDIT

有効期限: XX/XX NC IC

支払方法: 一括払い

承認番号: 4717045

現金でお買上げの場合は領収書にかえさせていただきます。

消費税額表示のない場合は消費税を請求書にて

ご請求いたします。

消費税には、地方消費税が含まれています。

(株)ネクステージ

DDセルフ長町店

宮城県 仙台市 太白区

長町8-16-1

TEL:022-308-7117 SS-004224

レシートNo 5793-01 デーNo3776-3778

外通番17-49015

077エネゴリく 2021/03/11

【使途の内容等】

※出張については、出張記録簿を作成し添付する。

※その他の支出については、支出の内容や具体的品名等を記入する。(領収書等で確認できる場合は記入不要)

【按分による支出】 ※按分により充当する場合に記入する。

按分率(A) (1 / 2) 領収書等の金額(B) (7,162 円)

按分による政務活動費の支出額(A) × (B) 3,581 円 (1円未満端数切り捨て)

【按分率が1/2を超える場合はその理由】

領収書等貼付用紙

整理番号 256

【使途項目】(該当する項目の□に✓をつける)

- 調査研究費 研修費 会議費 要請・陳情活動費 資料作成費
- 資料購入費 広報広聴費 人件費 事務所費 事務費

【支払者名】 ※領収書等で確認できる場合は記入不要

沼沢しんや

【支出額(政務活動費充当額)】

3,789 円

※ 領収書その他の証拠書類の貼付



中川石油(株)
 セルフあすと長町
 宮城県仙台市太白区
 あすと長町4-2-4
 TEL:022-308-6040 SS:20204-15698

クレジットカード売上票

2021年03月17日 11:19 伝票No. 2886
 取引通番 2563

NUMAZAWA/S 様
 514-15698-9515-0001 IC 20204
 XXXXXXXXXXXX1008
 一般提携

0120-00 8251
 レギュラーガソリン P01 ¥7579
 数量 53.75L
 単価 @141

合計 ¥7,579
 (内税分消費税 ¥689)

承認No. 0000000033
 支払方法 一括
 カジネットご利用額 ¥7,579
 有効期限 XX年XX月 企業コード 9819
 端末識別番号 7736410105686
 ARCOO ATCOOD6 00 AMERICAN EXPRESS
 A000000025010801

【使途の内容等】

2:0000000-0:0000000
 01

処理日付: 2021/03/17 8251-8252
 100取引

※出張については、出張記録簿を作成し添付する。

※その他の支出については、支出の内容や具体的品名等を記入する。(領収書等で確認できる場合は記入不要)

【按分による支出】 ※按分により充当する場合に記入する。

按分率(A) (1 / 2) 領収書等の金額(B) (7,579 円)

按分による政務活動費の支出額(A) × (B) 3,789 円 (1円未満端数切り捨て)

【按分率が1/2を超える場合はその理由】

【用途項目】(該当する項目の□に✓をつける)

- 調査研究費 研修費 会議費 要請・陳情活動費 資料作成費
- 資料購入費 広報広聴費 人件費 事務所費 事務費

【支払者名】 ※領収書等で確認できる場合は記入不要

郷古正太郎

【支出額(政務活動費充当額)】

3,487 円

※ 領収書その他の証拠書類の貼

EneJet ドールコーヒ

※ 領収書 (令頁4枚書)

カメイ(株)
EneJet国見ヶ丘店
仙台市青葉区吉成台1-1-8
TEL:022-279-5520
2021/03/19(金)11:54

VISA/Master IC
XXXXXXXXXXXX5496 02466 様
売上 ミイストカード
レギュラー
000260 ¥6974
49.11L @142.0 L-5 N-13

小計 ¥6,974
(10%対象 ¥6,974
内消費税 ¥634)
合計 ¥6,974
承認No. 0005733
支払方法 一括

※本書保管上のお願い!!
財布・手帳等にはさんで保管頂く
場合は、印刷面を内側に折り保管
をお願い致します。

★EneJet大感謝祭実施中★
EneJetのご利用1,000円
を1口として、三大和牛焼肉食べ比
ベセットやAmazonギフト券が
当たる!!!

No.9083 担当:0001 店長
POS番号01
2021/03/19

【用途の内容等】

※出張については、出張記録簿を作成し添付する。

※その他の支出については、支出の内容や具体の品名等を記入する。(領収書等で確認できる場合は記入不要)

【按分による支出】 ※按分により充当する場合に記入する。

按分率(A) (1 / 2) 領収書等の金額(B) (6,974 円)

按分による政務活動費の支出額(A) × (B) 3,487 円 (1円未満端数切り捨て)

【按分率が1/2を超える場合はその理由】

領収書等貼付用紙

整理番号 259

【使途項目】(該当する項目の□に✓をつける)

- 調査研究費 研修費 会議費 要請・陳情活動費 資料作成費
- 資料購入費 広報広聴費 人件費 事務所費 事務費

【支払者名】 ※領収書等で確認できる場合は記入不要

村上千枝

【支出額(政務活動費充当額)】

1,222 円

※ 領収書その他の証拠書類の貼

新車販売はじめました。国産車いろいろ
新しい車の乗り方「オートフラット」



お客様控え

IDEMITSU (クレジット領収書)

349723

セルフ旭ヶ丘

出光リテール販売株式会社
東京都中央区新富一丁目18-8
TEL 022-272-5085

売上 2021年 3月22日 15:44

MURAKAMI KAZUHIKO 様
出光クレジット

出光ゼアス	P-13(内)
17.33 L	0141.0
01200.00	2444円
(内、値引きクーポン -02.0	-34円)

合計 2,444円
(内、消費税等(10.00%) 222円)

支払区分：一括
承認No. 0000001834
端末識別番号：0817501349723
端末処理通番：14171 ATC：0013
IC/MS識別子：IC
AID:A000000025010402
AMEX
カードシーケンス番号：01

【使途の内容等】

※出張については、出張記録簿を作成し添付する。

※その他の支出については、支出の内容や具体の品名等を記入する。(領収書等で確認できる場合は記入不要)

【按分による支出】 ※按分により充当する場合に記入する。

按分率(A) (1 / 2) 領収書等の金額(B) (2,444 円)

按分による政務活動費の支出額(A) × (B) 1,222 円 (1円未満端数切り捨て)

【按分率が1/2を超える場合はその理由】

領収書等貼付用紙

整理番号 260

【使途項目】(該当する項目の□に✓をつける)

- 調査研究費
- 研修費
- 会議費
- 要請・陳情活動費
- 資料作成費
- 資料購入費
- 広報広聴費
- 人件費
- 事務所費
- 事務費

【支払者名】 ※領収書等で確認できる場合は記入不要

佐藤わか子

【支出額(政務活動費充当額)】

1,470 円

※ 領収書その他の証拠書類の貼付欄(重ならないように貼付すること)

ENEOS

納品書(領収書)

2021年03月22日 18:02

売上
 ガソリン 様
 6-278494-10006-000
 現金固定
 車両番号 実車番
 0026-00
 レギュラー P-10
 20.00L *
 147円 ¥2,940
 (内ガソリン税53.80円 ¥1,076)
合計 ¥2,940
 (消費税10%対象 ¥2,940
 内消費税等 ¥267)

現金でお買上げの場合は領収書にかえさせていただきます。

有限会社 庄子油脂店 落合SS
 宮城県仙台市青葉区落合1-1-5
 TEL:022-392-2261 SS-278494
 ｼｰﾄNo 6194-02 ﾃﾞｰﾀNo5846-5847
 002 2021/03/22

【使途の内容等】

※出張については、出張記録簿を作成し添付する。

※その他の支出については、支出の内容や具体の品名等を記入する。(領収書等で確認できる場合は記入不要)

【按分による支出】 ※按分により充当する場合に記入する。

按分率(A) (1 / 2) 領収書等の金額(B) (2,940 円)

按分による政務活動費の支出額(A) × (B) 1,470 円 (1円未満端数切り捨て)

【按分率が1/2を超える場合はその理由】

領収書等貼付用紙

整理番号 261

【用途項目】(該当する項目の□に✓をつける)

- 調査研究費 研修費 会議費 要請・陳情活動費 資料作成費
- 資料購入費 広報広聴費 人件費 事務所費 事務費

【支払者名】 ※領収書等で確認できる場合は記入不要

山下 純

【支出額(政務活動費充当額)】

3,327 円

※ 領収書その他の証拠書類の

EneJet

納品書(領収書)

2021年03月23日 08:34

売上
 ID カイン 様 i
 XXXXXXXXXXXX6059
 提携カード
 車両番号 実車番
 0026-00
 レギュラー P-04
 45.89L *
 145円 ¥6,654
合計 ¥6,654
 (消費税10%対象 ¥6,654
 内消費税等 ¥605)
 クレジット支払
 有効期限: XX/XX NC
 支払方法: 一括払い
 承認番号: 0002588

現金でお支払いの場合は領収書をおまかせして頂きます。
 消費税額表示の無い場合は消費税を請求書にて
 請求いたします。
 消費税には 地方消費税が含まれています。

ENEOSフロンティア東北C○
 DDセルフ泉インターシティ店
 宮城県 仙台市 泉区
 大沢2-1-1
 TEL:022-371-5557 SS-220263
 シフトNo 1633-02
 データNo1771-1773
 外通番17-75940
 020セルフ監視 2021/03/23

【用途の内容等】

※出張については、出張記録簿を作成し添付する。

※その他の支出については、支出の内容や具体の品名等を記入する。(領収書等で確認できる場合は記入不要)

【按分による支出】 ※按分により充当する場合に記入する。

按分率(A) (1 / 2) 領収書等の金額(B) (6,654 円)
 按分による政務活動費の支出額(A) × (B) 3,327 円 (1円未満端数切り捨て)

【按分率が1/2を超える場合はその理由】

【使途項目】(該当する項目の□に✓をつける)

- 調査研究費 研修費 会議費 要請・陳情活動費 資料作成費
- 資料購入費 広報広聴費 人件費 事務所費 事務費

【支払者名】 ※領収書等で確認できる場合は記入不要

貞宗けんじ

【支出額(政務活動費充当額)】

2,612 円

※ 領収書その他の証拠書類の貼付欄(重ならないように貼付すること)

EneJet

納品書(領収書)

2021年03月24日 16:44

売上
 カード 加入 様
 トーク XXXXXXXXXXXX1402
 EneKey (一般提携)
 車両番号 実車番
 1200-00
 ENEOSレギュラー P-07
 37.59L *
 142円 ¥5,338
 (QRクーポン値引) 3円 -¥113
 値引後単価 139円 ¥5,225
合計 ¥5,225
 (消費税10%対象 ¥5,225)
 内消費税等 ¥475)

現金でも買上げの場合は領収書にかえさせていただきます。
 消費税額表示のない場合は消費税を請求書にて
 ご請求いたします。
 消費税には、地方消費税が含まれています。

(株)ネクステージ
 DDセルフ長町店
 宮城県 仙台市 太白区
 長町8-16-1
 TEL:022-308-7117 SS-004224
 レポートNo 6331-03 データNo3889-3891
 クレ通番17-53530
 077エネゴリく 2021/03/24

【使途の内容等】

※出張については、出張記録簿を作成し添付する。

※その他の支出については、支出の内容や具体の品名等を記入する。(領収書等で確認できる場合は記入不要)

【按分による支出】 ※按分により充当する場合に記入する。

按分率(A) (1 / 2) 領収書等の金額(B) (5,225 円)

按分による政務活動費の支出額(A) × (B) 2,612 円 (1円未満端数切り捨て)

【按分率が1/2を超える場合はその理由】

【使途項目】(該当する項目の□に✓をつける)

- 調査研究費 研修費 会議費 要請・陳情活動費 資料作成費
- 資料購入費 広報広聴費 人件費 事務所費 事務費

【支払者名】 ※領収書等で確認できる場合は記入不要

郷古正太郎

【支出額(政務活動費充当額)】

2,131 円

※ 領収書その他の証拠書類の貼

ENEOS

納品書(領収書)

2021年03月25日 17:24

売上
 ENEOS Tカード会員 様
 XXXXXXXXXXXX3849
 ENEOS Tカード
 車両番号 実車番
 0026-00
 レギュラー P-14
 29.81L *
 (143円) ￥4,263
合計 ￥4,263
 (消費税10%対象 ￥4,263
 内消費税等 ￥388)
 お預り ￥10,000
 お釣り ￥5,737

現金でお買上げの場合は領収書にかえてさせて頂きます。

ENEOSフロンティア東北Co.
 Dr. Driveセルフ桜ヶ丘店
 宮城県 仙台市 青葉区
 桜ヶ丘4丁目7-1
 TEL:022-279-8261 SS-372276
 少+No 1052-05
 デ+No5729-5730
 050給油担当 2021/03/25

【使途の内容等】

※出張については、出張記録簿を作成し添付する。

※その他の支出については、支出の内容や具体的品名等を記入する。(領収書等で確認できる場合は記入不要)

【按分による支出】 ※按分により充当する場合に記入する。

按分率(A) (1 / 2) 領収書等の金額(B) (4,263 円)

按分による政務活動費の支出額(A) × (B) 2,131 円 (1円未満端数切り捨て)

【按分率が1/2を超える場合はその理由】

領収書等貼付用紙

整理番号 264

【使途項目】(該当する項目の□に✓をつける)

- 調査研究費
- 研修費
- 会議費
- 要請・陳情活動費
- 資料作成費
- 資料購入費
- 広報広聴費
- 人件費
- 事務所費
- 事務費

【支払者名】 ※領収書等で確認できる場合は記入不要

細野たかし

【支出額(政務活動費充当額)】

1,141 円

※ 領収書その他の証拠書類の



納品書 (領収書)

北日本石油(株) 仙台支店
 セルフステーション中山台
 TEL:022-303-5585 SS-106809

2021年03月26日 17:58 伝票No.4344
 通番2105

コスモ・ザ・カード 様
 XXXXXXXXXXXX9706
 売上 オーバス

11200		
レギュラーガソリン P02		¥2298
数量	16.30(L)	
単価	¥141	
値引きQR	01	-16

合計 **¥2,282**
 (内消費税 053.8 ¥877)
 (内消費税10%(対象 ¥2282) ¥207)
 承認No.0007756466 処理通番 05311
 支払方法 通常
 端末番号:7740577710680 IC
 ATC:001D カトシックス番号:00
 APL:JCB Credit

【使途の内容等】

AID:A0000000651010
 B-cle:6710680037487
 9397-9397 01 2021/03/26
 レシートを折りたたんで保管の際は
 印字面が内側になる様をお願いします

※出張については、出張記録簿を作成し添付する。

※その他の支出については、支出の内容や具体の品名等を記入する。(領収書等で確認できる場合は記入不要)

【按分による支出】 ※按分により充当する場合に記入する。

按分率(A) (1 / 2) 領収書等の金額(B) (2,282 円)

按分による政務活動費の支出額(A) × (B) 1,141 円 (1円未満端数切り捨て)

【按分率が1/2を超える場合はその理由】

【使途項目】(該当する項目の□に✓をつける)

- 調査研究費 研修費 会議費 要請・陳情活動費 資料作成費
- 資料購入費 広報広聴費 人件費 事務所費 事務費

【支払者名】 ※領収書等で確認できる場合は記入不要

沼沢しんや

【支出額(政務活動費充当額)】

3,713 円

※ 領収書その他の証拠書類の貼

EneJet

納品書(領収書)

2021年03月27日 13:18

売上
 アガ坊ノ エクスプレス カード 様
 トーン XXXXXXXXXX1008
 提携カード
 車両番号 実車番
 12X0-00
 ENEOSレギュラー P-01
 51.94L *
 143円 ¥7,427
 合計 ¥7,427
 (消費税10%対象 ¥7,427
 内消費税等 ¥675)
 クレジット支払
 A000000025010801
 AMERICAN EXPRESS
 有効期限: XX/XX NC IC
 支払方法: 一括払い
 承認番号: 0000096
現金でお買上げの場合は領収書にかえさせていただきます。
 消費税額表示のない場合は消費税を請求書にて
 ご請求いたします。
 消費税には、地方消費税が含まれています。
 (株)ネクステージ セルフ石垣町
 宮城県 仙台市 若林区土樋266
 TEL:022-262-7078 SS-004221
 レジNo 1767-01 デーNo1195-1197
 外:番17-50366
 077石垣町 2021/03/27

【使途の内容等】

※出張については、出張記録簿を作成し添付する。

※その他の支出については、支出の内容や具体的品名等を記入する。(領収書等で確認できる場合は記入不要)

【按分による支出】 ※按分により充当する場合に記入する。

按分率(A) (1 / 2) 領収書等の金額(B) (7,427 円)

按分による政務活動費の支出額(A) × (B) 3,713 円 (1円未満端数切り捨て)

【按分率が1/2を超える場合はその理由】

領収書等貼付用紙

整理番号 266

【使途項目】(該当する項目の□に✓をつける)

- 調査研究費 研修費 会議費 要請・陳情活動費 資料作成費
- 資料購入費 広報広聴費 人件費 事務所費 事務費

【支払者名】 ※領収書等で確認できる場合は記入不要

渡辺敬信

【支出額(政務活動費充当額)】

2,172 円

※ 領収書その他の証拠書類の貼付欄(重ならないように貼付すること)

毎度ありがとうございます

領収書

現金給油 <4>

2021年03月29日(月)18:16

上 様 M

4-150815-99999-0000 648687 0

レギュラーガソリン N02

29.35L/リットル 0148.00 ¥4,344

合 計 ¥4,344

お 預 り ¥10,000

お 釣 り ¥5,656

宝フリート(株) 新青SS
TEL (022)-292-7561

2021/03/29
SC:150815-1

No:01583

釣No:9038

【使途の内容等】

※出張については、出張記録簿を作成し添付する。

※その他の支出については、支出の内容や具体の品名等を記入する。(領収書等で確認できる場合は記入不要)

【按分による支出】 ※按分により充当する場合に記入する。

按分率(A) (1 / 2) 領収書等の金額(B) (4,344 円)

按分による政務活動費の支出額(A) × (B) 2,172 円 (1円未満端数切り捨て)

【按分率が1/2を超える場合はその理由】

【用途項目】(該当する項目の□に✓をつける)

調査研究費
 研修費
 会議費
 要請・陳情活動費
 資料作成費
 資料購入費
 広報広聴費
 人件費
 事務所費
 事務費

【支払者名】※領収書等で確認できる場合は記入不要

【支出額(政務活動費充当額)】

鈴木すみえ

2,161 円

※領収書その他の証拠書類の別



※内品番 (領収書)

ワタヒョウ (株)
 ロココ南小泉
 宮城県仙台市 若林区 一本杉町
 5-9
 TEL:022-286-3669 SS-154411

2021年03月30日 18:49 伝票No. 2922
 通番2159

シーヤ会盟 種
 61-15441-084313-001
 売上 SEE-YAカード

11200
 レギュラーガソリン P06 ¥4323
 数量 29.61(L)
 単価 @146

合計 ¥4,323
 (内消費税 @53.8 ¥1593)
 (内消費税10%(対象 ¥4323) ¥393)
 釣銭 1万:5677 5千: 677
 担当: 5-██████████████████

3169-3169 01 2021/03/30

上記にて領収書に替えさせていただきます

【用途の内容等】

※出張については、出張記録簿を作成し添付する。

※その他の支出については、支出の内容や具体的品名等を記入する。(領収書等で確認できる場合は記入不要)

【按分による支出】 ※按分により充当する場合に記入する。

按分率(A) (1 / 2) 領収書等の金額(B) (4,323 円)

按分による政務活動費の支出額(A) × (B) 2,161 円 (1円未満端数切り捨て)

【按分率が1/2を超える場合はその理由】

領収書等貼付用紙

整理番号 268

【使途項目】(該当する項目の□に✓をつける)

- 調査研究費 研修費 会議費 要請・陳情活動費 資料作成費
 資料購入費 広報広聴費 人件費 事務所費 事務費

【支払者名】 ※領収書等で確認できる場合は記入不要

郷古正太郎

【支出額(政務活動費充当額)】

2,015 円

※ 領収書その他の証拠書類の貼付欄(重ならないように貼付すること)



納品書 (領収書)

北日本石油(株) 仙台支店
セルフステーション中山
TEL:022-278-5981 SS-053710

2021年03月31日 12:52 伝票No. 4313
通番3326

61-05371-000007-001 種
売上 現金フリー
11200
レギュラーガソリン P08 ¥4031
数量 27.80(L)
単価 @145

合計 ¥4,031
(内ガソリン税 @53.8 ¥1496)
(内消費税10%(対象) ¥4031) ¥366
お預り ¥10,000
お釣り ¥5,969

【使途の内容等】

※出張については、出張記録簿を作成し添付する。

※その他の支出については、支出の内容や具体の品名等を記入する。(領収書等で確認できる場合は記入不要)

【按分による支出】 ※按分により充当する場合に記入する。

按分率(A) (1 / 2) 領収書等の金額(B) (4,031 円)

按分による政務活動費の支出額(A) × (B) 2,015 円 (1円未満端数切り捨て)

【按分率が1/2を超える場合はその理由】

領収書等貼付用紙

整理番号 269

【使途項目】(該当する項目の□に✓をつける)

- 調査研究費 研修費 会議費 要請・陳情活動費 資料作成費
- 資料購入費 広報広聴費 人件費 事務所費 事務費

【支払者名】 ※領収書等で確認できる場合は記入不要

渡辺敬信

【支出額(政務活動費充当額)】

1,500 円

※ 領収書その他の証拠書類の貼

EneJet

納品書(領収書)

2021年03月31日 17:22

売上
 ENEOS Tカード会員 様
 XXXXXXXXXXXX9932
 ENEOS Tカード
 車両番号 実車番
 0026-00
 レギュラー P-01
 20.83L *
 144円 ¥3,000
合計 ¥3,000
 (消費税10%対象 ¥3,000
 内消費税等 ¥273)
 お預り ¥3,000
 お釣り ¥0

現金でお支払いの場合は領収書にかきまわります。

カメイ株式会社
 Dr. Driveセルフ宮千代店
 宮城県 仙台市 宮城野区
 宮千代2-4-1
 TEL:022-235-8371 SS-220234
 イトNo 4200-01 〒No4991-4992
 010宮千代SS 2021/03/31

【使途の内容等】

※出張については、出張記録簿を作成し添付する。

※その他の支出については、支出の内容や具体的品名等を記入する。(領収書等で確認できる場合は記入不要)

【按分による支出】 ※按分により充当する場合に記入する。

按分率(A) (1 / 2) 領収書等の金額(B) (3,000 円)

按分による政務活動費の支出額(A) × (B) 1,500 円 (1円未満端数切り捨て)

【按分率が1/2を超える場合はその理由】

【使途項目】(該当する項目の□に✓をつける)

- 調査研究費 研修費 会議費 要請・陳情活動費 資料作成費
- 資料購入費 広報広聴費 人件費 事務所費 事務費

【支払者名】 ※領収書等で確認できる場合は記入不要

貞宗けんじ

【支出額(政務活動費充当額)】

3,047 円

※ 領収書その他の証拠書類の貼付

EneJet

納品書(領収書)

2021年03月31日 21:05

売上
 アクアKC カード カイン 様
 トークン XXXXXXXXXXXX1402
 提携カード
 車両番号 実車番
 1200-00
 ENEOSレギュラー P-07
 43.22L *
 144円 ¥6,224
 (QRクーポン値引 3円 -¥130)
 値引後単価 141円 ¥6,094
合計 ¥6,094
 (消費税10%対象 ¥6,094
 内消費税等 ¥554)

クレジット支払
 A0000000031010
 VISACREDIT
 有効期限: XX/XX NC IC
 支払方法: 一括払い
 承認番号: 4717994

現金でお買上げの場合は領収書にかえさせていただきます。
 消費税額表示のない場合は消費税を請求書にて
 ご請求いたします。
 消費税には、地方消費税が含まれています。
 (株)ネクステージ
 DDセルフ長町店
 宮城県 仙台市 太白区
 長町8-16-1
 TEL:022-308-7117 SS-004224
 レシートNo 3380-03 デーNo4745-4747
 外通番17-55825
 077エネゴリく 2021/03/31

【使途の内容等】

※出張については、出張記録簿を作成し添付する。
 ※その他の支出については、支出の内容や具体の品名等を記入する。(領収書等で確認できる場合は記入不要)

【按分による支出】 ※按分により充当する場合に記入する。

按分率(A) (1 / 2) 領収書等の金額(B) (6,094 円)
 按分による政務活動費の支出額(A) × (B) 3,047 円 (1円未満端数切り捨て)

【按分率が1/2を超える場合はその理由】

領収書等貼付用紙

整理番号 271

【使途項目】(該当する項目の□に✓をつける)

- 調査研究費 研修費 会議費 要請・陳情活動費 資料作成費
- 資料購入費 広報広聴費 人件費 事務所費 事務費

【支払者名】 ※領収書等で確認できる場合は記入不要

山下 純

【支出額(政務活動費充当額)】

3,121 円

※ 領収書その他の証拠書類の貼

ENEOS

納品書(領収書)

2021年03月31日 12:00

売上

ID カイノ 様 |

XXXXXXXXXXXX6059

提携カード

車両番号 実車番

0026-00

レギュラー P-07

42.46L *

(147円) ￥6,242

(内ガソリン税53.80円 ￥2,284)

合計 ￥6,242

(消費税10%対象 ￥6,242

内消費税等 ￥567)

クレジット支払

有効期限: XX/XX NC

支払方法: 一括払い

承認番号: 0000812

現金でお買上げの場合は領収書にかえさせていただきます。

消費税額表示のない場合は消費税を請求書にて

ご請求いたします。

消費税には、地方消費税が含まれています。

【使途の内容等】

カメイ株式会社 DDセルフ福沢店

宮城県仙台市青葉区福沢町1-26

TEL:022-215-4640 SS-220256

シートNo 6302-03 デーNo5461-5463

加盟店No 17-44197

020DDセルフ 2021/03/31

※出張については、出張記録簿を作成し添付する。

※その他の支出については、支出の内容や具体的品名等を記入する。(領収書等で確認できる場合は記入不要)

【按分による支出】 ※按分により充当する場合に記入する。

按分率(A) (1 / 2) 領収書等の金額(B) (6,242 円)

按分による政務活動費の支出額(A) × (B) 3,121 円 (1円未満端数切り捨て)

【按分率が1/2を超える場合はその理由】

政務調査費支払証明書(会派用)

整理番号 272-1

【使途項目】 (該当する項目の□に✓をつける) <input checked="" type="checkbox"/> 調査研究費 □ 研修費 □ 会議費 □ 要請・陳情活動費 □ 資料作成費 <input type="checkbox"/> 資料購入費 □ 広報広聴費 □ 人件費 □ 事務所費 □ 事務費	
【支出年月日】 令和2年11月2日	【支出額(政務活動費充当額)】 20,260 円
【支払先(所在・名称)】 村上千代	
【使途の内容等】 岩手県オガール視察 ・コンパクトシティ及び地元木材の利活用によるまちづくりについて調査 <small>※出張については、出張記録簿を作成し添付する。 ※その他の支出については、支出の内容や具体の品名等を記入する。</small>	
【「領収書」を徴し難かった理由】 旅費規定に基づき支出 <small>※旅費に航空賃が含まれる場合は、その所要額を証明する書類が必要です。</small>	
【按分による支出】 ※按分により支出する場合に記入する。 按分率(A) (/) 支払金額(B) (円) 按分による政務活動費の支出額(A) × (B) 円 (1円未満端数切り捨て) 【按分率が1/2を超える場合はその理由】	

上記のとおり相違ないことを証明します。

令和2年 11月 30日 会 派 名 民主フォーラム仙台

代 表 者 名 村 上 千 代

経 理 責 任 者 名 細 野 た かし



(収支報告様式第6号)

出張記録簿

(会派又は交付対象議員名)

出張者名	村上かずひこ
用務先	岩手県オガール
出張期間	令和 2年 11月 10日から令和 2年 11月 10日まで
政務活動項目	岩手県オガール視察 ・コンパクトシティ及び地元木材の利活用によるまちづくり について調査
経費内訳	旅費規程による (内訳) 仙台市役所⇄仙台駅 往復 240円 仙台駅⇄盛岡駅 往復 16,720円 日当 3,300円 合計 20,260円
備考	

※ この記録簿は領収書等貼付用紙又は政務活動費支払証明書に添付してください。

政務調査費支払証明書(会派用)

整理番号 273-1

【使途項目】 (該当する項目の□に✓をつける) <input checked="" type="checkbox"/> 調査研究費 <input type="checkbox"/> 研修費 <input type="checkbox"/> 会議費 <input type="checkbox"/> 要請・陳情活動費 <input type="checkbox"/> 資料作成費 <input type="checkbox"/> 資料購入費 <input type="checkbox"/> 広報広聴費 <input type="checkbox"/> 人件費 <input type="checkbox"/> 事務所費 <input type="checkbox"/> 事務費	
【支出年月日】 令和2年11月2日	【支出額(政務活動費充当額)】 20,260 円
【支払先(所在・名称)】 渡辺敬信	
【使途の内容等】 ・岩手県オガール視察 ・コンパクトシティ及び地元木材の利活用によるまちづくりについて調査 <small>※出張については、出張記録簿を作成し添付する。 ※その他の支出については、支出の内容や具体の品名等を記入する。</small>	
【「領収書」を徴し難かった理由】 旅費規定に基づき支出 <small>※旅費に航空賃が含まれる場合は、その所要額を証明する書類が必要です。</small>	
【按分による支出】 ※按分により支出する場合に記入する。 按分率(A) (/) 支払金額(B) (円) 按分による政務活動費の支出額(A) × (B) 円 (1円未満端数切り捨て) 【按分率が1/2を超える場合はその理由】	

上記のとおり相違ないことを証明します。

令和2年 11月 30日 会 派 名 民主フォーラム仙台

代 表 者 名 村上 かずひこ

経 理 責 任 者 名 細野 たかし



(収支報告様式第6号)

出張記録簿

(会派又は交付対象議員名)

出張者名	渡辺敬信
用務先	岩手県オガール
出張期間	令和 2年 11月 10日から令和 2年 11月 10日まで
政務活動項目	岩手県オガール視察 ・コンパクトシティ及び地元木材の利活用によるまちづくりについて調査
経費内訳	旅費規程による(内訳) 仙台市役所⇄仙台駅 往復 240円 仙台駅⇄盛岡駅 往復 16,720円 日当 3,300円 合計 20,260円
備考	

※ この記録簿は領収書等貼付用紙又は政務活動費支払証明書に添付してください。

政務調査費支払証明書(会派用)

整理番号 274- /

【使途項目】 (該当する項目の□に✓をつける) <input checked="" type="checkbox"/> 調査研究費 <input type="checkbox"/> 研修費 <input type="checkbox"/> 会議費 <input type="checkbox"/> 要請・陳情活動費 <input type="checkbox"/> 資料作成費 <input type="checkbox"/> 資料購入費 <input type="checkbox"/> 広報広聴費 <input type="checkbox"/> 人件費 <input type="checkbox"/> 事務所費 <input type="checkbox"/> 事務費	
【支出年月日】 令和2年11月2日	【支出額(政務活動費充当額)】 20,260 円
【支払先(所在・名称)】 沼沢しんや	
【使途の内容等】 岩手県オガール視察 ・コンパクトシティ及び地元木材の利活用によるまちづくりについて調査 <small>※出張については、出張記録簿を作成し添付する。 ※その他の支出については、支出の内容や具体の品名等を記入する。</small>	
【「領収書」を徴し難かった理由】 旅費規定に基づき支出 <small>※旅費に航空賃が含まれる場合は、その所要額を証明する書類が必要です。</small>	
【按分による支出】 ※按分により支出する場合に記入する。 按分率(A) (/) 支払金額(B) (円) 按分による政務活動費の支出額(A) × (B) 円 (1円未満端数切り捨て) 【按分率が1/2を超える場合はその理由】	

上記のとおり相違ないことを証明します。

令和2年 11月 30日 会 派 名 民主フォーラム仙台

代 表 者 名 村上 かずひこ

経 理 責 任 者 名 細野 たかし



(収支報告様式第6号)

出張記録簿

(会派又は交付対象議員名)

出張者名	沼沢しんや
用務先	岩手県オガール
出張期間	令和 2年 11月 10日から令和 2年 11月 10日まで
政務活動項目	岩手県オガール視察 ・コンパクトシティ及び地元木材の利活用によるまちづくりについて調査
経費内訳	旅費規程による (内訳) 仙台市役所⇄仙台駅 往復 240円 仙台駅⇄盛岡駅 往復 16,720円 日当 3,300円 合計 20,260円
備考	

※ この記録簿は領収書等貼付用紙又は政務活動費支払証明書に添付してください。

政務調査費支払証明書(会派用)

整理番号 275-1

【使途項目】 (該当する項目の□に✓をつける) <input checked="" type="checkbox"/> 調査研究費 □ 研修費 □ 会議費 □ 要請・陳情活動費 □ 資料作成費 <input type="checkbox"/> 資料購入費 □ 広報広聴費 □ 人件費 □ 事務所費 □ 事務費	
【支出年月日】 令和2年11月2日	【支出額(政務活動費充当額)】 20,260 円
【支払先(所在・名称)】 山下 純	
【使途の内容等】 岩手県オガール視察 ・コンパクトシティ及び地元木材の利活用によるまちづくりについて調査 <small>※出張については、出張記録簿を作成し添付する。 ※その他の支出については、支出の内容や具体の品名等を記入する。</small>	
【「領収書」を徴し難かった理由】 旅費規定に基づき支出 <small>※旅費に航空賃が含まれる場合は、その所要額を証明する書類が必要です。</small>	
【按分による支出】 ※按分により支出する場合に記入する。 按分率(A) (/) 支払金額(B) (円) 按分による政務活動費の支出額(A) × (B) 円 (1円未満端数切り捨て) 【按分率が1/2を超える場合はその理由】	

上記のとおり相違ないことを証明します。

令和2年 11月 30日 会 派 名 民主フォーラム仙台

代 表 者 名 村上 かずひこ

経 理 責 任 者 名 細野 たかし



(収支報告様式第6号)

出張記録簿

(会派又は交付対象議員名)

出張者名	山下 純
用務先	岩手県オガール
出張期間	令和 2年 11月 10日から令和 2年 11月 10日まで
政務活動項目	岩手県オガール視察 ・コンパクトシティ及び地元木材の利活用によるまちづくりについて調査
経費内訳	旅費規程による(内訳) 仙台市役所⇄仙台駅 往復 240円 仙台駅⇄盛岡駅 往復 16,720円 日当 3,300円 合計 20,260円
備考	

※ この記録簿は領収書等貼付用紙又は政務活動費支払証明書に添付してください。

政務調査費支払証明書(会派用)

整理番号 272-2

【使途項目】 (該当する項目の□に✓をつける) <input checked="" type="checkbox"/> 調査研究費 <input type="checkbox"/> 研修費 <input type="checkbox"/> 会議費 <input type="checkbox"/> 要請・陳情活動費 <input type="checkbox"/> 資料作成費 <input type="checkbox"/> 資料購入費 <input type="checkbox"/> 広報広聴費 <input type="checkbox"/> 人件費 <input type="checkbox"/> 事務所費 <input type="checkbox"/> 事務費	
【支出年月日】 令和2年11月2日	【支出額(政務活動費充当額)】 13,980 円
【支払先(所在・名称)】 村上千枝ひこ	
【使途の内容等】 南陽市文化会館視察 ・木造音楽ホールについての調査 <small>※出張については、出張記録簿を作成し添付する。 ※その他の支出については、支出の内容や具体の品名等を記入する。</small>	
【「領収書」を徴し難かった理由】 旅費規定に基づき支出 <small>※旅費に航空賃が含まれる場合は、その所要額を証明する書類が必要です。</small>	
【按分による支出】 ※按分により支出する場合に記入する。 按分率(A) (/) 支払金額(B) (円) 按分による政務活動費の支出額(A) × (B) 円 (1円未満端数切り捨て) 【按分率が1/2を超える場合はその理由】	

上記のとおり相違ないことを証明します。

令和2年 11月 30日 会 派 名 民主フォーラム仙台

代 表 者 名 村 上 千 枝 ひ こ

経 理 責 任 者 名 細 野 た か し



(収支報告様式第6号)

出張記録簿

(会派又は交付対象議員名)

出張者名	村上千枝
用務先	南陽市文化会館
出張期間	令和 2年 11月 11日から令和 2年 11月 11日まで
政務活動項目	南陽市文化会館視察 ・木造音楽ホールについての調査
経費内訳	旅費規程による (内訳) 仙台市役所⇄仙台駅 往復 240円 仙台駅⇄赤湯駅 往復 10,060円 赤湯⇄南陽市役所 (私鉄) 往復 380円 日当 3,300円 合計 13,980円
備考	

※ この記録簿は領収書等貼付用紙又は政務活動費支払証明書に添付してください。

政務調査費支払証明書(会派用)

整理番号 273-2

【使途項目】(該当する項目の□に✓をつける) <input checked="" type="checkbox"/> 調査研究費 <input type="checkbox"/> 研修費 <input type="checkbox"/> 会議費 <input type="checkbox"/> 要請・陳情活動費 <input type="checkbox"/> 資料作成費 <input type="checkbox"/> 資料購入費 <input type="checkbox"/> 広報広聴費 <input type="checkbox"/> 人件費 <input type="checkbox"/> 事務所費 <input type="checkbox"/> 事務費	
【支出年月日】 令和2年11月2日	【支出額(政務活動費充当額)】 13,980 円
【支払先(所在・名称)】 渡辺敬信	
【使途の内容等】 南陽市文化会館視察 ・木造音楽ホールについての調査 ※出張については、出張記録簿を作成し添付する。 ※その他の支出については、支出の内容や具体の品名等を記入する。	
【「領収書」を徴し難かった理由】 旅費規定に基づき支出 ※旅費に航空賃が含まれる場合は、その所要額を証明する書類が必要です。	
【按分による支出】 ※按分により支出する場合に記入する。 按分率(A) (/) 支払金額(B) (円) 按分による政務活動費の支出額(A) × (B) 円 (1円未満端数切り捨て) 【按分率が1/2を超える場合はその理由】	

上記のとおり相違ないことを証明します。

令和2年 11月 30日 会 派 名 民主フォーラム仙台

代 表 者 名 村上 かずひこ

経 理 責 任 者 名 細野 たかし



(収支報告様式第6号)

出張記録簿

(会派又は交付対象議員名)

出張者名	渡辺敬信
用務先	南陽市文化会館
出張期間	令和 2年 11月 11日から令和 2年 11月 11日まで
政務活動項目	南陽市文化会館視察 ・木造音楽ホールについての調査
経費内訳	旅費規程による(内訳) 仙台市役所⇄仙台駅 往復 240円 仙台駅⇄赤湯駅 往復 10,060円 赤湯⇄南陽市役所(私鉄) 往復 380円 日当 3,300円 合計 13,980円
備考	

※ この記録簿は領収書等貼付用紙又は政務活動費支払証明書に添付してください。

政務調査費支払証明書(会派用)

整理番号 274-2

【使途項目】 (該当する項目の□に✓をつける) <input checked="" type="checkbox"/> 調査研究費 <input type="checkbox"/> 研修費 <input type="checkbox"/> 会議費 <input type="checkbox"/> 要請・陳情活動費 <input type="checkbox"/> 資料作成費 <input type="checkbox"/> 資料購入費 <input type="checkbox"/> 広報広聴費 <input type="checkbox"/> 人件費 <input type="checkbox"/> 事務所費 <input type="checkbox"/> 事務費	
【支出年月日】 令和2年11月2日	【支出額(政務活動費充当額)】 13,980 円
【支払先(所在・名称)】 沼沢しんや	
【使途の内容等】 南陽市文化会館視察 ・木造音楽ホールについての調査 <small>※出張については、出張記録簿を作成し添付する。 ※その他の支出については、支出の内容や具体の品名等を記入する。</small>	
【「領収書」を徴し難かった理由】 旅費規定に基づき支出 <small>※旅費に航空賃が含まれる場合は、その所要額を証明する書類が必要です。</small>	
【按分による支出】 ※按分により支出する場合に記入する。 按分率(A) (/) 支払金額(B) (円) 按分による政務活動費の支出額(A) × (B) 円 (1円未満端数切り捨て) 【按分率が1/2を超える場合はその理由】	

上記のとおり相違ないことを証明します。

令和2年 11月 30日 会 派 名 民主フォーラム仙台

代 表 者 名 村上 かずひこ

経 理 責 任 者 名 細野 たかし



(収支報告様式第6号)

出張記録簿

(会派又は交付対象議員名)

出張者名	沼沢しんや
用務先	南陽市文化会館
出張期間	令和 2年 11月 11日から令和 2年 11月 11日まで
政務活動項目	南陽市文化会館視察 ・木造音楽ホールについての調査
経費内訳	旅費規程による(内訳) 仙台市役所⇄仙台駅 往復 240円 仙台駅⇄赤湯駅 往復 10,060円 赤湯⇄南陽市役所(私鉄) 往復 380円 日当 3,300円 合計 13,980円
備考	

※ この記録簿は領収書等貼付用紙又は政務活動費支払証明書に添付してください。

政務調査費支払証明書(会派用)

整理番号 275-2

【使途項目】 (該当する項目の□に✓をつける) <input checked="" type="checkbox"/> 調査研究費 <input type="checkbox"/> 研修費 <input type="checkbox"/> 会議費 <input type="checkbox"/> 要請・陳情活動費 <input type="checkbox"/> 資料作成費 <input type="checkbox"/> 資料購入費 <input type="checkbox"/> 広報広聴費 <input type="checkbox"/> 人件費 <input type="checkbox"/> 事務所費 <input type="checkbox"/> 事務費	
【支出年月日】 令和2年11月2日	【支出額(政務活動費充当額)】 13,980 円
【支払先(所在・名称)】 山下 純	
【使途の内容等】 南陽市文化会館視察 ・木造音楽ホールについての調査 <small>※出張については、出張記録簿を作成し添付する。 ※その他の支出については、支出の内容や具体の品名等を記入する。</small>	
【「領収書」を徴し難かった理由】 旅費規定に基づき支出 <small>※旅費に航空賃が含まれる場合は、その所要額を証明する書類が必要です。</small>	
【按分による支出】 ※按分により支出する場合に記入する。 按分率(A) (/) 支払金額(B) (円) 按分による政務活動費の支出額(A) × (B) 円 (1円未満端数切り捨て) 【按分率が1/2を超える場合はその理由】	

上記のとおり相違ないことを証明します。

令和2年 11月 30日

会 派 名

民主フォーラム仙台

代 表 者 名

村上 かずひこ

経 理 責 任 者 名

細野 たかし



(収支報告様式第6号)

出張記録簿

(会派又は交付対象議員名)

出張者名	山下 純
用務先	南陽市文化会館
出張期間	令和 2年 11月 11日から令和 2年 11月 11日まで
政務活動項目	南陽市文化会館視察 ・木造音楽ホールについての調査
経費内訳	旅費規程による (内訳) 仙台市役所⇄仙台駅 往復 240円 仙台駅⇄赤湯駅 往復 10,060円 赤湯⇄南陽市役所 (私鉄) 往復 380円 日当 3,300円 合計 13,980円
備考	

※ この記録簿は領収書等貼付用紙又は政務活動費支払証明書に添付してください。

領収書等貼付用紙

整理番号 001

【使途項目】(該当する項目の□に✓をつける)

- 調査研究費 研修費 会議費 要請・陳情活動費 資料作成費
- 資料購入費 広報広聴費 人件費 事務所費 事務費

【支払者名】 ※領収書等で確認できる場合は記入不要

鈴木すみえ

【支出額(政務活動費充当額)】

30,000 円

※ 領収書その他の証拠書類の貼付欄(重ならないように貼付すること)

領 収 証

鈴木すみえ 様 2020年6月26日

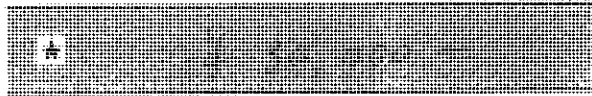

2020.6.27 セミナー参加費として

1. 新世代の領収いりまじり

地方議員研究会

〒532-0004

大阪市淀川区西宮原2丁目6-16-639

TEL 06 (7878) 6297



【使途の内容等】

*地域福祉政策の立案・実践を知るため

※出張については、出張記録簿を作成し添付する。

※その他の支出については、支出の内容や具体の品名等を記入する。(領収書等で確認できる場合は記入不要)

【按分による支出】 ※按分により充当する場合に記入する。

按分率(A) (/) 領収書等の金額(B) (円)

按分による政務活動費の支出額(A) × (B) 円 (1円未満端数切り捨て)

【按分率が1/2を超える場合はその理由】

政務調査費支払証明書(会派用)

整理番号 002

【使途項目】 (該当する項目の□に✓をつける) <input type="checkbox"/> 調査研究費 <input checked="" type="checkbox"/> 研修費 <input type="checkbox"/> 会議費 <input type="checkbox"/> 要請・陳情活動費 <input type="checkbox"/> 資料作成費 <input type="checkbox"/> 資料購入費 <input type="checkbox"/> 広報広聴費 <input type="checkbox"/> 人件費 <input type="checkbox"/> 事務所費 <input type="checkbox"/> 事務費	
【支出年月日】 令和2年 6月 19日	【支出額(政務活動費充当額)】 53,480 円
【支払先(所在・名称)】 鈴木すみえ	
【使途の内容等】 ・地域福祉政策の立案に向けて ・地域福祉政策の実践に向けて <small>※出張については、出張記録簿を作成し添付する。 ※その他の支出については、支出の内容や具体の品名等を記入する。</small>	
【「領収書」を徴し難かった理由】 旅費規程に基づき支出 <small>※旅費に航空賃が含まれる場合は、その所要額を証明する書類が必要です。</small>	
【按分による支出】 ※按分により支出する場合に記入する。 按分率(A) (/) 支払金額(B) (円) 按分による政務活動費の支出額(A) × (B) 円 (1円未満端数切り捨て) 【按分率が1/2を超える場合はその理由】	

上記のとおり相違ないことを証明します。

令和2年 6月 30日

会 派 名

民主フォーラム仙台

代 表 者 名

村上 かずひこ



経 理 責 任 者 名

細野 たかし



(収支報告様式第6号)

出張記録簿

(会派又は交付対象議員名)

出張者名	鈴木すみえ															
用務先	東京都 地方議員研究会															
出張期間	令和2年6月26日から令和2年6月27日まで															
政務活動項目	<ul style="list-style-type: none"> ・ 地域福祉政策の立案に向けて ・ 地域福祉政策の実践に向けて 															
経費内訳	<p>旅費規程による (内訳)</p> <table style="width: 100%; border-collapse: collapse;"> <tr> <td style="width: 10%;">交通費</td> <td style="width: 70%;">仙台市役所⇄仙台駅(市バス) 往復</td> <td style="width: 20%; text-align: right;">240円</td> </tr> <tr> <td></td> <td>仙台駅⇄東京駅</td> <td style="text-align: right;">往復 30,140円</td> </tr> <tr> <td></td> <td>宿泊</td> <td style="text-align: right;">16,500円</td> </tr> <tr> <td></td> <td>日当(2日分)</td> <td style="text-align: right;">6,600円</td> </tr> <tr> <td></td> <td style="text-align: right;">合計</td> <td style="text-align: right;">53,480円</td> </tr> </table>	交通費	仙台市役所⇄仙台駅(市バス) 往復	240円		仙台駅⇄東京駅	往復 30,140円		宿泊	16,500円		日当(2日分)	6,600円		合計	53,480円
交通費	仙台市役所⇄仙台駅(市バス) 往復	240円														
	仙台駅⇄東京駅	往復 30,140円														
	宿泊	16,500円														
	日当(2日分)	6,600円														
	合計	53,480円														
備考																

※ この記録簿は領収書等貼付用紙又は政務活動費支払証明書に添付してください。

領収書等貼付用紙

整理番号 003

【使途項目】(該当する項目の□に✓をつける)

- 調査研究費 研修費 会議費 要請・陳情活動費 資料作成費
- 資料購入費 広報広聴費 人件費 事務所費 事務費

【支払者名】 ※領収書等で確認できる場合は記入不要

村上かずひこ

【支出額(政務活動費充当額)】

5,040 円

※ 領収書その他の証拠書類の貼付欄(重ならないように貼付すること)

77 BANK キャッシュサービス
ご利用控え

毎度ご利用いただきありがとうございます。

お取引種別	機番	処理番号	お取引日付
お振込	012	9506	02-07-08
銀行番号	ご預金店	科目・口座番号	ご利用店
			207
お取込振替枚数		お取込硬貨枚数	
万円	五千円	二千円	千円
時刻	手数料	お取引金額	
12:59	¥440	¥4,600	
おつり	お取引後の残高		

手数料のうち振込手数料 ¥440			
000025			
みずほ銀行 大津支店 普通 1705329 ザイ)セソコクシチヨウソクソクソウサ "イタ"ンセ" 様 セソク"イシキ"カイ ムラカミカス"ヒコ 様			
電話番号 022-234-3437			

七十七銀行 裏面も合わせてご覧ください。

【使途の内容等】

令和2年度世界情勢からわがまちの未来をつくる
~トップマネジャーの方のために~ 受講

*政務活動に役立てるため、出張記録簿のとおり
(振込手数料含)

※出張については、出張記録簿を作成し添付する。

※その他の支出については、支出の内容や真体の品名等を記入する。(領収書等で確認できる場合は記入不要)

【按分による支出】 ※按分により充当する場合に記入する。

按分率(A) (/) 領収書等の金額(B) (円)

按分による政務活動費の支出額(A) × (B) 円 (1円未満端数切り捨て)

【按分率が1/2を超える場合はその理由】

【使途項目】(該当する項目の□に✓をつける)

- 調査研究費 研修費 会議費 要請・陳情活動費 資料作成費
- 資料購入費 広報広聴費 人件費 事務所費 事務費

【支払者名】 ※領収書等で確認できる場合は記入不要

渡辺敬信

【支出額(政務活動費充当額)】

5,150 円

※ 領収書その他の証拠書類の貼付欄(重ならないように貼付すること)

77 BANK キャッシュサービス
ご利用控え

毎度ご利用いただきありがとうございます。

お取引種別	機番	処理番号	お取引日付
お振込	011	9652	02-07-08
銀行番号	ご預金店	科目・口座番号	ご利用店
			207
お取引振替枚数		お取引硬貨枚数	
万円	五千円	二千円	千円
500円	100円	50円	10円
5円	1円		
000001	000000	000000	000000
時刻	手数料	お取引金額	
12:35	¥550	¥4,600	
おつり	お振込金額		
¥0			
手数料のうち振込手数料 ¥550			
000023			
みずほ銀行			
大津支店			
普通 1705329			
「イタソセ」様			
セッターイッキカイ ワタナハ タカノ			
様			
電話番号 022-781-7518			

七十七銀行

裏面も合わせてご覧ください。

【使途の内容等】

令和2年度世界情勢からわがまちの未来をつくる

～トップマネジャーの方のために～ 受講

*政務活動に役立てるため 出張記録簿のとおり

(振込手数料含)

※出張については、出張記録簿を作成し添付する。

※その他の支出については、支出の内容や具体の品名等を記入する。(領収書等で確認できる場合は記入不要)

【按分による支出】 ※按分により充当する場合に記入する。

按分率(A) (/) 領収書等の金額(B) (円)

按分による政務活動費の支出額(A) × (B) 円 (1円未満端数切り捨て)

【按分率が1/2を超える場合はその理由】

領収書等貼付用紙

整理番号 005

【使途項目】(該当する項目の□に✓をつける)

- 調査研究費 研修費 会議費 要請・陳情活動費 資料作成費
- 資料購入費 広報広聴費 人件費 事務所費 事務費

【支払者名】 ※領収書等で確認できる場合は記入不要

郷古正太郎

【支出額(政務活動費充当額)】

5,040 円

※ 領収書その他の証拠書類の貼付欄(重ならないように貼付すること)

77 BANK キャッシュサービス
ご利用控え

毎度ご利用いただきありがとうございます。

お取引種別	機番	処理番号	お取引日付
お振込	012	9540	02-07-08
銀行番号	ご預金店	科目・口座番号	ご利用店
			207
お取引種別		お取引種別	
万円	五千円	二千円	千円
時刻	手数料	お取引金額	
14:10	¥440	¥4,600	
おつり	お取引後の残高		

手数料のうち振込手数料 ¥440
000028

お振込先・お振込元明細・ご案内

滋賀銀行
唐崎支店
普通 461158
サ`イ)セ`ソクツチヨウソクツツウサ
`イタ`ソ`様
セソタ`イツキ`カイキ`イソ`コ`ウコソヨ
ウタロウ`様
電話番号 [REDACTED]

77 七十七銀行 裏面も含せてご覧ください。

【使途の内容等】

令和2年度世界情勢からわがまちの未来をつくる
～トップマネジャーの方のために～ 受講

*政務活動に役立てるため、出張記録簿あり
(振込手数料含)

※出張については、出張記録簿を作成し添付する。
※その他の支出については、支出の内容や具体の品名等を記入する。(領収書等で確認できる場合は記入不要)

【按分による支出】 ※按分により充当する場合に記入する。

按分率(A) (/) 領収書等の金額(B) (円)

按分による政務活動費の支出額(A) × (B) 円 (1円未満端数切り捨て)

【按分率が1/2を超える場合はその理由】

【使途項目】(該当する項目の□に✓をつける)

- 調査研究費 研修費 会議費 要請・陳情活動費 資料作成費
- 資料購入費 広報広聴費 人件費 事務所費 事務費

【支払者名】 ※領収書等で確認できる場合は記入不要

鈴木すみえ

【支出額(政務活動費充当額)】

60,000 円

※ 領収書その他の証拠書類の貼付欄(重ならないように貼付すること)

領 収 証

鈴木すみえ 様 2020年7月9日



研修会受講代として

上記正に領収いたしました

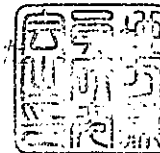

地方議員研究会

〒532-0004

大阪市淀川区西宮原2丁目6-16-639

TEL 06 (7878) 6297



【使途の内容等】

自治体財政特別講座 研修会受講代として

*政務活動に役立てるため

出張記録簿のとおり

※出張については、出張記録簿を作成し添付する。

※その他の支出については、支出の内容や具体の品名等を記入する。(領収書等で確認できる場合は記入不要)

【按分による支出】 ※按分により充当する場合に記入する。

按分率(A) (/) 領収書等の金額(B) (円)

按分による政務活動費の支出額(A) × (B) 円 (1円未満端数切り捨て)

【按分率が1/2を超える場合はその理由】

政務調査費支払証明書(会派用)

整理番号 007

【使途項目】 (該当する項目の□に✓をつける) <input type="checkbox"/> 調査研究費 <input checked="" type="checkbox"/> 研修費 <input type="checkbox"/> 会議費 <input type="checkbox"/> 要請・陳情活動費 <input type="checkbox"/> 資料作成費 <input type="checkbox"/> 資料購入費 <input type="checkbox"/> 広報広聴費 <input type="checkbox"/> 人件費 <input type="checkbox"/> 事務所費 <input type="checkbox"/> 事務費	
【支出年月日】 令和2年 7月 7日	【支出額(政務活動費充当額)】 100,620 円
【支払先(所在・名称)】 鈴木すみえ	
【使途の内容等】 大阪市 新大阪丸ビル別館 アフターコロナ時代に生き残る 自治体財政特別講座 受講 <small>※出張については、出張記録簿を作成し添付する。 ※その他の支出については、支出の内容や具体の品名等を記入する。</small>	
【「領収書」を徴し難かった理由】 旅費規程に基づき支出 <small>※旅費に航空賃が含まれる場合は、その所要額を証明する書類が必要です。</small>	
【按分による支出】 ※按分により支出する場合に記入する。 按分率(A) (/) 支払金額(B) (円) 按分による政務活動費の支出額(A) × (B) 円 (1円未満端数切り捨て) 【按分率が1/2を超える場合はその理由】	

上記のとおり相違ないことを証明します。

令和2年 7月 31日 会 派 名 民主フォーラム仙台

代 表 者 名 村上 かずひこ

経 理 責 任 者 名 細野 たかし



(収支報告様式第6号)

出張記録簿

(会派又は交付対象議員名)

出張者名	鈴木すみえ
用務先	大阪市 新大阪丸ビル別館
出張期間	令和 2年 7月 8日から令和 2年 7月 10日まで
政務活動項目	アフターコロナ時代に生き残る 自治体財政特別講座 受講 ・決算状況 「歳入」 「歳出」 「財政収支」 「財政指摘」
経費内訳	(内訳) 交通費 仙台市役所～仙台駅 往復 240円 仙台駅～東京駅～新大阪駅 往復 60,780円 宿泊 (2泊) 33,000円 日当 (2日分) 6,600円 合計 100,620円
備考	・往復航空券購入が出来なかったため新幹線移動 ・受講時間に間に合わない為、前泊

※ この記録簿は領収書等貼付用紙又は政務活動費支払証明書に添付してください。

領収書等貼付用紙

整理番号 008

【使途項目】(該当する項目の□に✓をつける)

- 調査研究費 研修費 会議費 要請・陳情活動費 資料作成費
- 資料購入費 広報広聴費 人件費 事務所費 事務費

【支払者名】 ※領収書等で確認できる場合は記入不要

山下 純

【支出額(政務活動費充当額)】

5,040 円

※ 領収書その他の証拠書類の貼付欄(重ならないように貼付すること)

77 BANK キャッシュサービス
ご利用控え

毎度ご利用いただきありがとうございます。

お取引種別	機番	処理番号	お取引日付
お振込	041	2726	02-07-13
銀行番号	ご精金店	科目・口座番号	ご利用店
			262
お取扱紙幣枚数		お取扱硬貨枚数	
万円	五千円	二千円	千円
時刻	手数料	お取引金額	
09:28	¥440	¥4,600	
おつり	お取引後の残高		

手数料のうち振込手数料		¥440	
		000025	
滋賀銀行 唐崎支店 普通 461158 サイ)セソコクツチヨウソソクソウウ イタンソ 様 セツタ イツキ カイ ヤマツタウソ 様 電話番号			

77 七十七銀行

裏面も合せてご覧ください。

【使途の内容等】

令和2年度世界情勢からわがまちの未来をつくる

～トップマネージャーの方のために～ 受講

*政務活動に役立てるため

(振込手数料含)

出張記録簿のとおり

※出張については、出張記録簿を作成し添付する。

※その他の支出については、支出の内容や具体の品名等を記入する。(領収書等で確認できる場合は記入不要)

【按分による支出】 ※按分により充当する場合に記入する。

按分率(A) (/) 領収書等の金額(B) (円)

按分による政務活動費の支出額(A) × (B) 円 (1円未満端数切り捨て)

【按分率が1/2を超える場合はその理由】

政務調査費支払証明書(会派用)

整理番号 009

【使途項目】 (該当する項目の□に✓をつける) <input type="checkbox"/> 調査研究費 <input checked="" type="checkbox"/> 研修費 <input type="checkbox"/> 会議費 <input type="checkbox"/> 要請・陳情活動費 <input type="checkbox"/> 資料作成費 <input type="checkbox"/> 資料購入費 <input type="checkbox"/> 広報広聴費 <input type="checkbox"/> 人件費 <input type="checkbox"/> 事務所費 <input type="checkbox"/> 事務費	
【支出年月日】 令和2年 7月 16日	【支出額(政務活動費充当額)】 60,420 円
【支払先(所在・名称)】 山下 純	
【使途の内容等】 滋賀県 全国市町村国際文化研修所 研修受講 <small>※出張については、出張記録簿を作成し添付する。 ※その他の支出については、支出の内容や具体の品名等を記入する。</small>	
【「領収書」を徴し難かった理由】 旅費規程に基づき支出 <small>※旅費に航空賃が含まれる場合は、その所要額を証明する書類が必要です。</small>	
【按分による支出】 ※按分により支出する場合に記入する。 按分率(A) (/) 支払金額(B) (円) 按分による政務活動費の支出額(A)×(B) 円 (1円未満端数切り捨て) 【按分率が1/2を超える場合はその理由】	

上記のとおり相違ないことを証明します。

令和2年 7月 31日 会 派 名 民主フォーラム仙台

代 表 者 名 村上 かずひこ

経 理 責 任 者 名 細野 たかし



(収支報告様式第6号)

出張記録簿

(会派又は交付対象議員名)

出張者名	山下 純									
用務先	滋賀県 全国市町村国際文化研修所									
出張期間	令和 2年 7月 16日から令和 2年 7月 17日まで									
政務活動項目	<p>令和2年度世界情勢からわがまちの未来をつくる ～トップマネージャーの方のために～</p> <ul style="list-style-type: none"> ・国際化の功罪～これからの地域対応を考える、 ・外国人材の受入れと地域社会 ・地域の伝承産業～西陣織 ・国際経済と日本経済の展望 									
経費内訳	<p>旅費規程による (内訳)</p> <table style="width: 100%; border-collapse: collapse;"> <tr> <td style="width: 50%;">仙台市役所⇄仙台駅</td> <td style="width: 10%;">往復</td> <td style="width: 40%; text-align: right;">240円</td> </tr> <tr> <td>仙台駅⇄京都駅⇄唐崎駅</td> <td>往復</td> <td style="text-align: right;">60,180円</td> </tr> <tr> <td></td> <td>合計</td> <td style="text-align: right;">60,420円</td> </tr> </table>	仙台市役所⇄仙台駅	往復	240円	仙台駅⇄京都駅⇄唐崎駅	往復	60,180円		合計	60,420円
仙台市役所⇄仙台駅	往復	240円								
仙台駅⇄京都駅⇄唐崎駅	往復	60,180円								
	合計	60,420円								
備考										

※ この記録簿は領収書等貼付用紙又は政務活動費支払証明書に添付してください。

政務調査費支払証明書(会派用)

整理番号 010

【使途項目】 (該当する項目の□に✓をつける) <input type="checkbox"/> 調査研究費 <input checked="" type="checkbox"/> 研修費 <input type="checkbox"/> 会議費 <input type="checkbox"/> 要請・陳情活動費 <input type="checkbox"/> 資料作成費 <input type="checkbox"/> 資料購入費 <input type="checkbox"/> 広報広聴費 <input type="checkbox"/> 人件費 <input type="checkbox"/> 事務所費 <input type="checkbox"/> 事務費	
【支出年月日】 令和2年 7月 16日	【支出額(政務活動費充当額)】 60,420 円
【支払先(所在・名称)】 村上かずひこ	
【使途の内容等】 滋賀県 全国市町村国際文化研修所 研修受講 <small>※出張については、出張記録簿を作成し添付する。 ※その他の支出については、支出の内容や具体の品名等を記入する。</small>	
【「領収書」を徴し難かった理由】 旅費規程に基づき支出 <small>※旅費に航空賃が含まれる場合は、その所要額を証明する書類が必要です。</small>	
【按分による支出】 ※按分により支出する場合に記入する。 按分率(A) (/) 支払金額(B) (円) 按分による政務活動費の支出額(A) × (B) 円 (1円未満端数切り捨て) 【按分率が1/2を超える場合はその理由】	

上記のとおり相違ないことを証明します。

令和2年 7月 31日 会 派 名 民主フォーラム仙台

代 表 者 名 村上 かずひこ

経 理 責 任 者 名 細野 たかし



(収支報告様式第6号)

出張記録簿

(会派又は交付対象議員名)

出張者名	村上かずひこ									
用務先	滋賀県 全国市町村国際文化研修所									
出張期間	令和 2年 7月 16日から令和 2年 7月 17日まで									
政務活動項目	<p>令和2年度世界情勢からわがまちの未来をつくる ～トップマネージャーの方のために～</p> <ul style="list-style-type: none"> ・国際化の功罪～これからの地域対応を考える ・外国人材の受入れと地域社会 ・地域の伝承産業～西陣織 ・国際経済と日本経済の展望 									
経費内訳	<p>旅費規程による (内訳)</p> <table style="width: 100%; border-collapse: collapse;"> <tr> <td style="width: 50%;">仙台市役所⇄仙台駅</td> <td style="width: 10%;">往復</td> <td style="width: 40%; text-align: right;">240円</td> </tr> <tr> <td>仙台駅⇄京都駅⇄唐崎駅</td> <td>往復</td> <td style="text-align: right;">60,180円</td> </tr> <tr> <td></td> <td>合計</td> <td style="text-align: right;">60,420円</td> </tr> </table>	仙台市役所⇄仙台駅	往復	240円	仙台駅⇄京都駅⇄唐崎駅	往復	60,180円		合計	60,420円
仙台市役所⇄仙台駅	往復	240円								
仙台駅⇄京都駅⇄唐崎駅	往復	60,180円								
	合計	60,420円								
備考										

※ この記録簿は領収書等貼付用紙又は政務活動費支払証明書に添付してください。

政務調査費支払証明書(会派用)

整理番号 011

【使途項目】 (該当する項目の□に✓をつける) <input type="checkbox"/> 調査研究費 <input checked="" type="checkbox"/> 研修費 <input type="checkbox"/> 会議費 <input type="checkbox"/> 要請・陳情活動費 <input type="checkbox"/> 資料作成費 <input type="checkbox"/> 資料購入費 <input type="checkbox"/> 広報広聴費 <input type="checkbox"/> 人件費 <input type="checkbox"/> 事務所費 <input type="checkbox"/> 事務費	
【支出年月日】 令和2年 7月 16日	【支出額(政務活動費充当額)】 60,420 円
【支払先(所在・名称)】 渡辺敬信	
【使途の内容等】 滋賀県 全国市町村国際文化研修所 研修受講 <small>※出張については、出張記録簿を作成し添付する。 ※その他の支出については、支出の内容や具体の品名等を記入する。</small>	
【「領収書」を徴し難かった理由】 旅費規程に基づき支出 <small>※旅費に航空賃が含まれる場合は、その所要額を証明する書類が必要です。</small>	
【按分による支出】 ※按分により支出する場合に記入する。 按分率(A) (/) 支払金額(B) (円) 按分による政務活動費の支出額(A) × (B) 円 (1円未満端数切り捨て) 【按分率が1/2を超える場合はその理由】	

上記のとおり相違ないことを証明します。

令和2年 7月 31日 会 派 名 民主フォーラム仙台

代 表 者 名 村上 かずひこ

経 理 責 任 者 名 細野 たかし



(収支報告様式第6号)

出張記録簿

(会派又は交付対象議員名)

出張者名	渡辺敬信									
用務先	滋賀県 全国市町村国際文化研修所									
出張期間	令和 2年 7月 16日から令和 2年 7月 17日まで									
政務活動項目	令和2年度世界情勢からわがまちの未来をつくる ～トップマネージャーの方のために～ ・国際化の功罪～これからの地域対応を考える ・外国人材の受入れと地域社会 ・地域の伝承産業～西陣織 ・国際経済と日本経済の展望									
経費内訳	旅費規程による(内訳) <table border="0" style="width: 100%;"> <tr> <td>仙台市役所⇄仙台駅</td> <td>往復</td> <td>240円</td> </tr> <tr> <td>仙台駅⇄京都駅⇄唐崎駅</td> <td>往復</td> <td>60,180円</td> </tr> <tr> <td></td> <td>合計</td> <td>60,420円</td> </tr> </table>	仙台市役所⇄仙台駅	往復	240円	仙台駅⇄京都駅⇄唐崎駅	往復	60,180円		合計	60,420円
仙台市役所⇄仙台駅	往復	240円								
仙台駅⇄京都駅⇄唐崎駅	往復	60,180円								
	合計	60,420円								
備考										

※ この記録簿は領収書等貼付用紙又は政務活動費支払証明書に添付してください。

政務調査費支払証明書(会派用)

整理番号 012

【使途項目】 (該当する項目の□に✓をつける) <input type="checkbox"/> 調査研究費 <input checked="" type="checkbox"/> 研修費 <input type="checkbox"/> 会議費 <input type="checkbox"/> 要請・陳情活動費 <input type="checkbox"/> 資料作成費 <input type="checkbox"/> 資料購入費 <input type="checkbox"/> 広報広聴費 <input type="checkbox"/> 人件費 <input type="checkbox"/> 事務所費 <input type="checkbox"/> 事務費	
【支出年月日】 令和2年 7月 16日	【支出額(政務活動費充当額)】 60,420 円
【支払先(所在・名称)】 郷古正太郎	
【使途の内容等】 滋賀県 全国市町村国際文化研修所 研修受講 <small>※出張については、出張記録簿を作成し添付する。 ※その他の支出については、支出の内容や具体の品名等を記入する。</small>	
【「領収書」を徴し難かった理由】 旅費規程に基づき支出 <small>※旅費に航空賃が含まれる場合は、その所要額を証明する書類が必要です。</small>	
【按分による支出】 ※按分により支出する場合に記入する。 按分率(A) (/) 支払金額(B) (円) 按分による政務活動費の支出額(A) × (B) 円 (1円未満端数切り捨て) 【按分率が1/2を超える場合はその理由】	

上記のとおり相違ないことを証明します。

令和2年 7月 31日 会 派 名 民主フォーラム仙台

代 表 者 名 村上 かずひこ

経 理 責 任 者 名 細野 たかし



(収支報告様式第6号)

出張記録簿

(会派又は交付対象議員名)

出張者名	郷古正太郎									
用務先	滋賀県 全国市町村国際文化研修所									
出張期間	令和 2年 7月 16日から令和 2年 7月 17日まで									
政務活動項目	令和2年度世界情勢からわがまちの未来をつくる ～トップマネージャーの方のために～ ・国際化の功罪～これからの地域対応を考える ・外国人材の受入れと地域社会 ・地域の伝承産業～西陣織 ・国際経済と日本経済の展望									
経費内訳	旅費規程による (内訳) <table border="0"> <tr> <td>仙台市役所⇄仙台駅</td> <td>往復</td> <td>240円</td> </tr> <tr> <td>仙台駅⇄京都駅⇄唐崎駅</td> <td>往復</td> <td>60,180円</td> </tr> <tr> <td></td> <td>合計</td> <td>60,420円</td> </tr> </table>	仙台市役所⇄仙台駅	往復	240円	仙台駅⇄京都駅⇄唐崎駅	往復	60,180円		合計	60,420円
仙台市役所⇄仙台駅	往復	240円								
仙台駅⇄京都駅⇄唐崎駅	往復	60,180円								
	合計	60,420円								
備考										

※ この記録簿は領収書等貼付用紙又は政務活動費支払証明書に添付してください。

政務調査費支払証明書(会派用)

整理番号 013

【使途項目】 (該当する項目の□に✓をつける) <input type="checkbox"/> 調査研究費 <input checked="" type="checkbox"/> 研修費 <input type="checkbox"/> 会議費 <input type="checkbox"/> 要請・陳情活動費 <input type="checkbox"/> 資料作成費 <input type="checkbox"/> 資料購入費 <input type="checkbox"/> 広報広聴費 <input type="checkbox"/> 人件費 <input type="checkbox"/> 事務所費 <input type="checkbox"/> 事務費	
【支出年月日】 令和2年 7月 16日	【支出額(政務活動費充当額)】 60,420 円
【支払先(所在・名称)】 貞宗けんじ	
【使途の内容等】 滋賀県 全国市町村国際文化研修所 研修受講 <small>※出張については、出張記録簿を作成し添付する。 ※その他の支出については、支出の内容や具体の品名等を記入する。</small>	
【「領収書」を徴し難かった理由】 旅費規程に基づき支出 <small>※旅費に航空賃が含まれる場合は、その所要額を証明する書類が必要です。</small>	
【按分による支出】 ※按分により支出する場合に記入する。 按分率(A) (/) 支払金額(B) (円) 按分による政務活動費の支出額(A) × (B) 円 (1円未満端数切り捨て) 【按分率が1/2を超える場合はその理由】	

上記のとおり相違ないことを証明します。

令和2年 7月 31日 会 派 名 民主フォーラム仙台

代 表 者 名 村上 かずひこ

経 理 責 任 者 名 細野 たかし



(収支報告様式第6号)

出張記録簿

(会派又は交付対象議員名)

出張者名	貞宗けんじ									
用務先	滋賀県 全国市町村国際文化研修所									
出張期間	令和 2年 7月 16日から令和 2年 7月 17日まで									
政務活動項目	令和2年度世界情勢からわがまちの未来をつくる ～トップマネージャーの方のために～ ・国際化の功罪～これからの地域対応を考える ・外国人材の受入れと地域社会 ・地域の伝承産業～西陣織 ・国際経済と日本経済の展望									
経費内訳	旅費規程による (内訳) <table border="0"> <tr> <td>仙台市役所⇄仙台駅</td> <td>往復</td> <td>240円</td> </tr> <tr> <td>仙台駅⇄京都駅⇄唐崎駅</td> <td>往復</td> <td>60,180円</td> </tr> <tr> <td></td> <td>合計</td> <td>60,420円</td> </tr> </table>	仙台市役所⇄仙台駅	往復	240円	仙台駅⇄京都駅⇄唐崎駅	往復	60,180円		合計	60,420円
仙台市役所⇄仙台駅	往復	240円								
仙台駅⇄京都駅⇄唐崎駅	往復	60,180円								
	合計	60,420円								
備考										

※ この記録簿は領収書等貼付用紙又は政務活動費支払証明書に添付してください。

領収書等貼付用紙

整理番号 014

【使途項目】 (該当する項目の□に✓をつける) <input type="checkbox"/> 調査研究費 <input checked="" type="checkbox"/> 研修費 <input type="checkbox"/> 会議費 <input type="checkbox"/> 要請・陳情活動費 <input type="checkbox"/> 資料作成費 <input type="checkbox"/> 資料購入費 <input type="checkbox"/> 広報広聴費 <input type="checkbox"/> 人件費 <input type="checkbox"/> 事務所費 <input type="checkbox"/> 事務費	
【支払者名】 ※領収書等で確認できる場合は記入不要 貞宗けんじ	【支出額(政務活動費充当額)】 4,820 円
※ 領収書その他の証拠書類の貼付欄(重ならないように貼付すること) 別紙の通り	
【使途の内容等】 令和2年度世界情勢からわがまちの未来をつくる ～トップマネージャーの方のために～ 受講 *政務活動に役立てるため 出張記録簿のとおり (振込手数料含) ※出張については、出張記録簿を作成し添付する。 ※その他の支出については、支出の内容や具体の品名等を記入する。(領収書等で確認できる場合は記入不要)	
【按分による支出】 ※按分により充当する場合に記入する。 按分率(A) (/) 領収書等の金額(B) (円) 按分による政務活動費の支出額(A) × (B) 円 (1円未満端数切り捨て) 【按分率が1/2を超える場合はその理由】	

入出金明細照会 (リアルタイム明細照会)

照会条件を指定して、「照会する」ボタンを押してください。

整理番号014

ページを印刷する

照会口座

残高: 明細保管サービスご利用状況: 利用なし

07月20日 16時47分時点

照会条件を変更する

この口座から振込

この口座から振替

・カードローン口座からのお振込はできません。ご契約口座間のお振替のみのお取扱となります。

07月10日から07月10日までの入出金明細照会

番号	日付	お支払金額	お預入金額	取引	残高	摘要
001	07月10日分	4,600円		出金		マイバンクカードからの引き当
002	07月10日分	220円		出金		マイバンクからの
合計		4,820円				2件
残高						

07月20日 16時48分時点

・照会結果のファイルをダウンロードする場合は、最終ページに表示される「通帳形式ダウンロード」ボタンから、ダウンロードすることができます。

前の20件

次の20件

通帳形式ダウンロード

入出金明細をCSV形式でダウンロードすることができます。(入出金明細の「取扱日付」は「月/日」が保存されますが、ダウンロードされたファイルを表計算ソフト(excel等)で閲覧すると、表計算ソフトの仕様上、数式バーには閲覧日時時点のパソコン内蔵日付の「年」が挿入されて表示されますので、あらかじめご了承ください。)

※最新の入出金明細を照会する場合は、「直近1週間」または「当月」を選択してください。
 ※「当月」「前月」「前々月」を選択すると、当該月にお取引いただいた全明細が表示されます。
 ※照会できる期間は、照会日から前々月の1日までとなります。

トップページへ

? 操作方法はこちらへ

【使途項目】(該当する項目の□に✓をつける)	
□ 調査研究費	☑ 研修費
□ 会議費	□ 要請・陳情活動費
□ 資料作成費	□ 資料購入費
□ 広報広聴費	□ 人件費
□ 事務所費	□ 事務費
【支払者名】 ※領収書等で確認できる場合は記入不要	【支出額(政務活動費充当額)】
佐藤わか子	22,000 円

※ 領収書その他の証拠書類の貼付欄(重ならないように貼付すること)

領収証

佐藤わか子 様

NO. 45018

¥ 44,000 -

但し 議員会費として
令和2年8月11日 上記の金額正に領収いたしました

内消費税 ¥4,000 -

現金

小切手

特定非営利活動法人ドットジェーピー
〒102-0083 東京都千代田区麹町2-10-2 プレミアムオクト

※NPO法人は領収証の収入印紙貼付は免除されています。

【使途の内容等】

議員会費として 2020.4-2020.9

※ 議員インターシフトプログラムにおいて、学生とともに政策立案・調査研究を行うことで政治や社会への興味を喚起し、若年層の社会教育の推進を図る。

※出張については、出張記録簿を作成し添付する。

※その他の支出については、支出の内容や具体的品名等を記入する。(領収書等で確認できる場合は記入不要)

【按分による支出】 ※按分により充当する場合に記入する。

按分率(A) (1 / 2) 領収書等の金額(B) (44,000 円)

按分による政務活動費の支出額(A) × (B) 22,000 円 (1円未満端数切り捨て)

【按分率が1/2を超える場合はその理由】

【使途項目】(該当する項目の□に✓をつける)	
□ 調査研究費	<input checked="" type="checkbox"/> 研修費
□ 会議費	□ 要請・陳情活動費
□ 資料作成費	□ 資料購入費
□ 広報広聴費	□ 人件費
□ 事務所費	□ 事務費
【支払者名】 ※領収書等で確認できる場合は記入不要 郷古正太郎	【支出額(政務活動費充当額)】 22,000 円

※ 領収書その他の証拠書類の貼付欄(重ならないように貼付すること)

領収証

郷古正太郎 様

NO. 45016

¥ 44,000 -

但し 議員会費として
令和2年8月14日 上記の金額正に領収いたしました

内消費税 ¥ 4,000 -

現金 _____

小切手

特定非営利活動法人ドットジェーピー
〒102-0083 東京都千代田区麹町2-10-2 プレミアムオクト



【使途の内容等】

議員会費 2020.4-2020.9

※ 議員インク・シニアプログラムにおいて、学生ヒューマン政策立案・調査研究実行団として、政治や社会への興味を喚起し、若年層の社会教育の推進を図る

※出張については、出張記録簿を作成し添付する。

※その他の支出については、支出の内容や具体的品名等を記入する。(領収書等で確認できる場合は記入不要)

【按分による支出】 ※按分により充当する場合に記入する。

按分率(A) (1 / 2) 領収書等の金額(B) (44,000 円)

按分による政務活動費の支出額(A) × (B) 22,000 円 (1円未満端数切り捨て)

【按分率が1/2を超える場合はその理由】

【使途項目】(該当する項目の□に✓をつける)	
<input type="checkbox"/> 調査研究費	<input checked="" type="checkbox"/> 研修費
<input type="checkbox"/> 会議費	<input type="checkbox"/> 要請・陳情活動費
<input type="checkbox"/> 資料作成費	<input type="checkbox"/> 資料購入費
<input type="checkbox"/> 広報広聴費	<input type="checkbox"/> 人件費
<input type="checkbox"/> 事務所費	<input type="checkbox"/> 事務費
【支払者名】 ※領収書等で確認できる場合は記入不要 鈴木すみえ	【支出額(政務活動費充当額)】 22,000 円

※ 領収書その他の証拠書類の貼付欄(重ならないように貼付すること)



領収証

鈴木 澄恵 様

NO. 45019

¥ 44,000 -

但し 議員会費として
令和2年8月16日 上記の金額正に領収いたしました

内消費税 ¥4,000 -

現金

小切手

特定非営利活動法人ドットジェーピー

〒102-0083 東京都千代田区麹町2-10-2 プレミアムオアシス

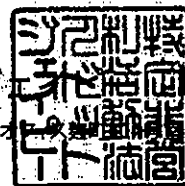

【使途の内容等】

議員会費として 2020.4-2020.9

※ 議員インターンシッププログラムにおいて、学生とヒトに政策立案・調査研究・行ウコヒで政治や社会への興味を喚起し、若年層の社会教育の推進を図る

※出張については、出張記録簿を作成し添付する。

※その他の支出については、支出の内容や具体的品名等を記入する。(領収書等で確認できる場合は記入不要)

【按分による支出】 ※按分により充当する場合に記入する。

按分率(A) (1 / 2)

領収書等の金額(B) (44,000 円)

按分による政務活動費の支出額(A) × (B)

22,000 円 (1円未満端数切り捨て)

【按分率が1/2を超える場合はその理由】

【使途項目】(該当する項目の□に✓をつける)	
<input type="checkbox"/> 調査研究費 <input checked="" type="checkbox"/> 研修費 <input type="checkbox"/> 会議費 <input type="checkbox"/> 要請・陳情活動費 <input type="checkbox"/> 資料作成費 <input type="checkbox"/> 資料購入費 <input type="checkbox"/> 広報広聴費 <input type="checkbox"/> 人件費 <input type="checkbox"/> 事務所費 <input type="checkbox"/> 事務費	
【支払者名】 ※領収書等で確認できる場合は記入不要 鈴木すみえ	【支出額(政務活動費充当額)】 45,000 円

※ 領収書その他の証拠書類の貼付欄(重ならないように貼付すること)

領 収 証

鈴木すみえ 様 2020年8月17日

★ **¥45,000**

但 8/17.18 「アフターコロナ関連質問特別講座」
資料・音声データ代として

上記正に領収いたしましたし



地方議員研究会
〒532-0004
大阪市淀川区西宮原2丁目6-16-639
TEL 06 (7878) 6297

【使途の内容等】

研修会受講代
*政務活動に役立てるため
自治体議会の危機管理、コロナ対策自治体研究会

※出張については、出張記録簿を作成し添付する。
※その他の支出については、支出の内容や具体の品名等を記入する。(領収書等で確認できる場合は記入不要)

【按分による支出】 ※按分により充当する場合に記入する。

按分率(A) (/) 領収書等の金額(B) (円)
 按分による政務活動費の支出額(A) × (B) 円 (1円未満端数切り捨て)

【按分率が1/2を超える場合はその理由】

【使途項目】(該当する項目の□に✓をつける)

- 調査研究費 研修費 会議費 要請・陳情活動費 資料作成費
- 資料購入費 広報広聴費 人件費 事務所費 事務費

【支払者名】 ※領収書等で確認できる場合は記入不要

鈴木すみえ

【支出額(政務活動費充当額)】

30,000 円

※ 領収書その他の証拠書類の貼付欄(重ならないように貼付すること)

領 収 証

鈴木すみえ 様 2020年8月30日

★ **¥30,000**

目 8/20 10:00~「議員の基本 財政比較分析の仕方1」

8/20 14:00~「議員の基本 財政比較分析の仕方2」

資料・音声データ代として

上記正に領収いたしました

地方議員研究会

〒532-0004

大阪市淀川区西宮原2丁目6-16-639

TEL 06 (7878) 6297

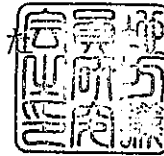

【使途の内容等】

研修会受講代

*政務活動に役立てるため

地方財政と自治体予算 しみと現状 財政を正常化させるシート

※出張については、出張記録簿を作成し添付する。

※その他の支出については、支出の内容や具体の品名等を記入する。(領収書等で確認できる場合は記入不要)

【按分による支出】 ※按分により充当する場合に記入する。

按分率(A) (/) 領収書等の金額(B) (円)

按分による政務活動費の支出額(A) × (B) 円 (1円未満端数切り捨て)

【按分率が1/2を超える場合はその理由】

領収書等貼付用紙

整理番号 020

【使途項目】(該当する項目の□に✓をつける)	
□ 調査研究費	☑ 研修費
□ 資料作成費	□ 会議費
□ 資料購入費	□ 広報広聴費
□ 人件費	□ 事務所費
□ 事務費	□ 事務費
【支払者名】 ※領収書等で確認できる場合は記入不要 鈴木すみえ	【支出額(政務活動費充当額)】 500 円
※ 領収書その他の証拠書類の貼付欄(重ならないように貼付すること)	

領収書	No. _____
鈴木すみえ 様	
金額	¥500
但 女川原発再稼働ストップ!みやぎ女性議員有志の会設立集会参加費として	
2020年9月27日 上記正に領収いたしました 女川原発再稼働ストップ!みやぎ女性議員有志の会	

【使途の内容等】
*政務活動に係る情報収集の為 原発事故に係る避難のあり方等. 情報集収 集会後勉強会参加
※出張については、出張記録簿を作成し添付する。 ※その他の支出については、支出の内容や具体の品名等を記入する。(領収書等で確認できる場合は記入不要)
【按分による支出】 ※按分により充当する場合に記入する。
按分率(A) (/) 領収書等の金額(B) (円)
按分による政務活動費の支出額(A) × (B) 円 (1円未満端数切り捨て)
【按分率が1/2を超える場合はその理由】

【使途項目】(該当する項目の□に✓をつける)	
□ 調査研究費	☑ 研修費
□ 会議費	□ 要請・陳情活動費
□ 資料作成費	□ 資料購入費
□ 広報広聴費	□ 人件費
□ 事務所費	□ 事務費
【支払者名】 ※領収書等で確認できる場合は記入不要 鈴木すみえ	【支出額(政務活動費充当額)】 5,000 円
※ 領収書その他の証拠書類の貼付欄(重ならないように貼付すること)	

領 収 証

鈴木すみえ 様 2020年9月30日

★ ¥5,000

但 9/30 17:00~「コロナ関連質疑Part1」
オンライン研修会受講代として

上記正に領収いたしました

地方議員研究会

〒532-0004

大阪市淀川区西宮原2丁目6-16-639

TEL 06 (7878) 6297



【使途の内容等】
<p>研修会受講代として</p> <p>*政務活動に役立てるため為 コロナ禍の貧困家庭・IT格差・税の再分配</p> <p>※出張については、出張記録簿を作成し添付する。 ※その他の支出については、支出の内容や具体の品名等を記入する。(領収書等で確認できる場合は記入不要)</p>
【按分による支出】 ※按分により充当する場合に記入する。
<p>按分率(A) (/) 領収書等の金額(B) (円)</p> <p>按分による政務活動費の支出額(A) × (B) 円 (1円未満端数切り捨て)</p> <p>【按分率が1/2を超える場合はその理由】</p>

【使途項目】(該当する項目の□に✓をつける)	
□ 調査研究費	☑ 研修費
□ 会議費	□ 要請・陳情活動費
□ 資料作成費	□ 資料購入費
□ 広報広聴費	□ 人件費
□ 事務所費	□ 事務費
【支払者名】 ※領収書等で確認できる場合は記入不要 鈴木すみえ	【支出額(政務活動費充当額)】 50,000 円

※ 領収書その他の証拠書類の貼付欄(重ならないように貼付すること)

領 収 証

鈴木すみえ 様 2020年10月6日

★ ￥50,000

但 10/5.6 「withコロナ時代の地域公共交通特別講座」
資料・音声データ代として

上記正に領収いたしました



地方議員研究会

〒532-0004

大阪市淀川区西宮原2丁目6-16-639

TEL 06 (7878) 6297

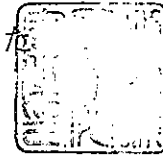

【使途の内容等】

研修会 受講代
*政務活動に役立てるため
交通システム分析、持続可能な社会の為に必要な理由

※出張については、出張記録簿を作成し添付する。 居場所と新しい交通サービス
※その他の支出については、支出の内容や具体の品名等を記入する。(領収書等で確認できる場合は記入不要)

【按分による支出】 ※按分により充当する場合に記入する。

按分率(A) (/) 領収書等の金額(B) (円)
按分による政務活動費の支出額(A) × (B) 円 (1円未満端数切り捨て)

【按分率が1/2を超える場合はその理由】

【使途項目】(該当する項目の□に✓をつける)	
<input type="checkbox"/> 調査研究費 <input checked="" type="checkbox"/> 研修費 <input type="checkbox"/> 会議費 <input type="checkbox"/> 要請・陳情活動費 <input type="checkbox"/> 資料作成費 <input type="checkbox"/> 資料購入費 <input type="checkbox"/> 広報広聴費 <input type="checkbox"/> 人件費 <input type="checkbox"/> 事務所費 <input type="checkbox"/> 事務費	
【支払者名】 ※領収書等で確認できる場合は記入不要 村上かずひこ	【支出額(政務活動費充当額)】 5,000 円

領 収 書

村上 かずひこ 様

金 5,000 円

上記正に領収いたしました。

ただし、「自治体議会特別セミナー仙台」受講料として。

令和2年10月29日

自治体議会研究所 (三重県津市白山町二本木 545)

代表 高 沖 秀 宣 

<p>【使途の内容等】</p> <p>「自治体議会特別セミナー仙台」受講料、<i>違法支出と住民監査請求</i> *政務活動費の活用について学ぶ為、<i>議会改革による議会力の向上</i> <i>政務活動費の適正な運用</i></p> <p>※出張については、出張記録簿を作成し添付する。 ※その他の支出については、支出の内容や具体の品名等を記入する。(領収書等で確認できる場合は記入不要)</p>
<p>【按分による支出】 ※按分により充当する場合に記入する。</p> <p>按分率(A) (/) 領収書等の金額(B) (円) 按分による政務活動費の支出額(A) × (B) 円 (1円未満端数切り捨て)</p> <p>【按分率が1/2を超える場合はその理由】</p>

領収書等貼付用紙

整理番号 024

【使途項目】(該当する項目の□に✓をつける)	
□ 調査研究費	☑ 研修費
□ 資料購入費	□ 会議費
□ 広報広聴費	□ 要請・陳情活動費
□ 人件費	□ 資料作成費
□ 事務所費	□ 事務費
【支払者名】 ※領収書等で確認できる場合は記入不要 鈴木すみえ	【支出額(政務活動費充当額)】 5,000 円

領 収 書

鈴木 すみえ 様

金 5,000 円

上記正に領収いたしました。

ただし、「自治体議会特別セミナー仙台」受講料として。

令和2年10月29日

自治体議会研究所 (三重県津市白山町二本木 545)

代表 高 沖 秀 宣 

【使途の内容等】
<p>「自治体議会特別セミナー仙台」受講料</p> <p>*政務活動費の活用について学ぶ為、違法支出と住民監査請求、議会改革による議会力の向上、政務活動費の適正な運用</p> <p>※出張については、出張記録簿を作成し添付する。</p> <p>※その他の支出については、支出の内容や具体の品名等を記入する。(領収書等で確認できる場合は記入不要)</p>
【按分による支出】 ※按分により充当する場合に記入する。
<p>按分率(A) (/) 領収書等の金額(B) (円)</p> <p>按分による政務活動費の支出額(A) × (B) 円 (1円未満端数切り捨て)</p> <p>【按分率が1/2を超える場合はその理由】</p>

【使途項目】(該当する項目の□に✓をつける)	
□ 調査研究費	☑ 研修費
□ 資料購入費	□ 会議費
□ 広報広聴費	□ 要請・陳情活動費
□ 人件費	□ 資料作成費
□ 事務所費	□ 事務費
【支払者名】 ※領収書等で確認できる場合は記入不要	【支出額(政務活動費充当額)】
細野たかし	5,000 円

領 収 書

細野 たかし 様

金 5,000 円

上記正に領収いたしました。

ただし、「自治体議会特別セミナー仙台」受講料として。

令和2年10月29日

自治体議会研究所 (三重県津市白山町二本木545)

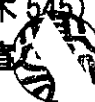
代表 高 沖 秀 直 

「自治体議会特別セミナー仙台」受講料

*政務活動費の活用について学ぶ為

違法支出と住民監査請求
議会改革による議会力の向上
政務活動費の適正な運用

※出張については、出張記録簿を作成し添付する。

※その他の支出については、支出の内容や具体的な品名等を記入する。(領収書等で確認できる場合は記入不要)

【按分による支出】 ※按分により充当する場合に記入する。

按分率(A) (/) 領収書等の金額(B) (円)

按分による政務活動費の支出額(A) × (B) 円 (1円未満端数切り捨て)

【按分率が1/2を超える場合はその理由】

【使途項目】(該当する項目の□に✓をつける)	
□ 調査研究費	☑ 研修費
□ 資料購入費	□ 会議費
□ 広報広聴費	□ 要請・陳情活動費
□ 人件費	□ 資料作成費
□ 事務所費	□ 事務費
【支払者名】 ※領収書等で確認できる場合は記入不要	【支出額(政務活動費充当額)】
郷古正太郎	5,000 円

領 収 書

郷古 正太郎 様

金 5,000 円

上記正に領収いたしました。

ただし、「自治体議会特別セミナー仙台」受講料として。

令和2年10月29日

自治体議会研究所 (三重県津市白山町二本木 545)

代表 高 沖 秀 宣 

【使途の内容等】

「自治体議会特別セミナー仙台」受講料
*政務活動費の活用について学ぶ為

違法支出、住民監査請求
議会改革による議会力の向上
政務活動費の適正な運用

※出張については、出張記録簿を作成し添付する。

※その他の支出については、支出の内容や具体的な品名等を記入する。(領収書等で確認できる場合は記入不要)

【按分による支出】 ※按分により充当する場合に記入する。

按分率(A) (/) 領収書等の金額(B) (円)

按分による政務活動費の支出額(A) × (B) 円 (1円未満端数切り捨て)

【按分率が1/2を超える場合はその理由】

【使途項目】(該当する項目の□に✓をつける)	
<input type="checkbox"/> 調査研究費 <input checked="" type="checkbox"/> 研修費 <input type="checkbox"/> 会議費 <input type="checkbox"/> 要請・陳情活動費 <input type="checkbox"/> 資料作成費 <input type="checkbox"/> 資料購入費 <input type="checkbox"/> 広報広聴費 <input type="checkbox"/> 人件費 <input type="checkbox"/> 事務所費 <input type="checkbox"/> 事務費	
【支払者名】 ※領収書等で確認できる場合は記入不要 山下 純	【支出額(政務活動費充当額)】 5,000 円

領 収 書

山下 純 様

金 5,000 円

上記正に領収いたしました。

ただし、「自治体議会特別セミナー仙台」受講料として。

令和2年10月29日

自治体議会研究所 (三重県津市白山町二本木545)

代表 高 沖 秀 宣 

【領収書の目的】

「自治体議会特別セミナー仙台」受講料、
*政務活動費の活用について学ぶ為

・違法支出と住民監査請求
・議会改革による議会力の向上
・政務活動費の適正な運用

※出張については、出張記録簿を作成し添付する。

※その他の支出については、支出の内容や具体の品名等を記入する。(領収書等で確認できる場合は記入不要)

【按分による支出】 ※按分により充当する場合に記入する。

按分率(A) (/) 領収書等の金額(B) (円)

按分による政務活動費の支出額(A) × (B) 円 (1円未満端数切り捨て)

【按分率が1/2を超える場合はその理由】

【使途項目】(該当する項目の□に✓をつける)	
□ 調査研究費	<input checked="" type="checkbox"/> 研修費
□ 資料作成費	□ 会議費
□ 資料購入費	□ 広報広聴費
□ 人件費	□ 事務所費
□ 事務費	□ 事務費
【支払者名】 ※領収書等で確認できる場合は記入不要 鈴木すみえ	【支出額(政務活動費充当額)】 30,000 円

「全国地方議会議員勉強会」領収書

鈴木すみえ 様

発行日: 2021/02/09

領収書番号:20210269

合計金額	30,000 円
------	----------

上記正に領収いたしました。

小計	30,000 円
うち消費税	0 円

ichini

イチニ株式会社

〒107-0061

東京都港区北青山3-3-7

第一青山ビル3F

TEL: 03-6271-5035

FAX: 03-6271-5036



<p>【使途の内容等】</p> <p>オンライン研修会受講代 *政務活動に役立てるため 議会院内に於けるDX導入講座</p> <p>※出張については、出張記録簿を作成し添付する。 ※その他の支出については、支出の内容や具体的な品名等を記入する。(領収書等で確認できる場合は記入不要)</p>
<p>【按分による支出】 ※按分により充当する場合に記入する。</p> <p>按分率(A) (/) 領収書等の金額(B) (円)</p> <p>按分による政務活動費の支出額(A) × (B) 円 (1円未満端数切り捨て)</p> <p>【按分率が1/2を超える場合はその理由】</p>

【使途項目】(該当する項目の□に✓をつける)	
<input type="checkbox"/> 調査研究費	<input checked="" type="checkbox"/> 研修費
<input type="checkbox"/> 資料購入費	<input type="checkbox"/> 会議費
<input type="checkbox"/> 広報広聴費	<input type="checkbox"/> 要請・陳情活動費
<input type="checkbox"/> 人件費	<input type="checkbox"/> 資料作成費
<input type="checkbox"/> 事務所費	<input type="checkbox"/> 事務費
【支払者名】 ※領収書等で確認できる場合は記入不要 佐藤わか子	【支出額(政務活動費充当額)】 22,000 円

※ 領収書その他の証拠書類の貼付欄(重ならないように貼付すること)

領 収 証

佐藤 わか子 様

NO. 46226

¥ 44,000-

但し 議員会費等として
令和3年2月12日 上記の金額正に領収いたしました

内消費税 4,000-

現金

小切手

特定非営利活動法人ドットジェーピー
〒102-0083 東京都千代田区麹町2-10-2 スプレียมビル



※ NPO法人は領収書の収入印紙貼付は免除されています。

【使途の内容等】

議員会費として 2020.10-2021.3

※ 議員インターシッパプログラムにおいて、学生にも政策立案・調査研究を行うことで政治や社会への興味を喚起し、若年層の社会教育の推進を図る

※出張については、出張記録簿を作成し添付する。

※その他の支出については、支出の内容や具体的品名等を記入する。(領収書等で確認できる場合は記入不要)

【按分による支出】 ※按分により充当する場合に記入する。

按分率(A) (1 / 2) 領収書等の金額(B) (44,000 円)

按分による政務活動費の支出額(A) × (B) 22,000 円 (1円未満端数切り捨て)

【按分率が1/2を超える場合はその理由】

領収書等貼付用紙

整理番号 030

【使途項目】(該当する項目の□に✓をつける)	
<input type="checkbox"/> 調査研究費 <input checked="" type="checkbox"/> 研修費 <input type="checkbox"/> 会議費 <input type="checkbox"/> 要請・陳情活動費 <input type="checkbox"/> 資料作成費 <input type="checkbox"/> 資料購入費 <input type="checkbox"/> 広報広聴費 <input type="checkbox"/> 人件費 <input type="checkbox"/> 事務所費 <input type="checkbox"/> 事務費	
【支払者名】 ※領収書等で確認できる場合は記入不要 貞宗けんじ	【支出額(政務活動費充当額)】 22,000 円
※ 領収書その他の証拠書類の貼付欄(重ならないように貼付すること)	

領収証

貞宗けんじ 様

NO. 46225

¥ 44,000 -

但し 議員会費賞として
令和3年 2月 12日 上記の金額正に領収いたしました

内消費税 ¥4,000 -

現金

小切手

特定非営利活動法人ドットジェーピー
〒102-0083 東京都千代田区麹町2-10-2 プレミアムオクト

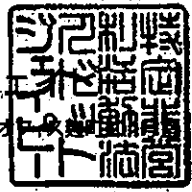

【使途の内容等】
<p>議員会費として 2020.10-2021.3</p> <p>※ 議員インターシッププログラムにおいて、学生とともに政策立案調査研究を行うことで政治や社会への興味を喚起し、若年層の社会教育の推進を図る</p> <p>※出張については、出張記録簿を作成し添付する。</p> <p>※その他の支出については、支出の内容や具体的品名等を記入する。(領収書等で確認できる場合は記入不要)</p>
【按分による支出】 ※按分により充当する場合に記入する。
<p>按分率(A) (1 / 2) 領収書等の金額(B) (44,000 円)</p> <p>按分による政務活動費の支出額(A) × (B) 22,000 円 (1円未満端数切り捨て)</p> <p>【按分率が1/2を超える場合はその理由】</p>

【使途項目】(該当する項目の□に✓をつける)

- 調査研究費 研修費 会議費 要請・陳情活動費 資料作成費
- 資料購入費 広報広聴費 人件費 事務所費 事務費

【支払者名】 ※領収書等で確認できる場合は記入不要

山下 純

【支出額(政務活動費充当額)】

22,000 円

※ 領収書その他の証拠書類の貼付欄(重ならないように貼付すること)

領収証

山下 純 様

NO. 46229

¥ 44,000 -

但し 議員会費として
令和3年2月12日 上記の金額正に領収いたしました

内消費税 ¥4,000 -

現金

小切手

特定非営利活動法人ドットジェーピー

〒102-0083 東京都千代田区麹町2-10-2 プレミアムオクト



【使途の内容等】

議員会費として 2020.10-2021.3

※議員インターシッププログラムにおいて、学生とともに政策立案、調査研究を行うことで政治や社会への興味を喚起し、若年層の社会教育の推進を図る

※出張については、出張記録簿を作成し添付する。

※その他の支出については、支出の内容や具体的な品名等を記入する。(領収書等で確認できる場合は記入不要)

【按分による支出】 ※按分により充当する場合に記入する。

按分率(A) (1 / 2) 領収書等の金額(B) (44,000 円)

按分による政務活動費の支出額(A) × (B) 22,000 円 (1円未満端数切り捨て)

【按分率が1/2を超える場合はその理由】

【使途項目】(該当する項目の□に✓をつける)	
□ 調査研究費	<input checked="" type="checkbox"/> 研修費
□ 資料作成費	□ 会議費
□ 資料購入費	□ 広報広聴費
□ 人件費	□ 事務所費
□ 事務費	□ 事務費
【支払者名】 ※領収書等で確認できる場合は記入不要 郷古正太郎	【支出額(政務活動費充当額)】 22,000 円
※ 領収書その他の証拠書類の貼付欄(重ならないように貼付すること)	

領 収 証

郷古正太郎 様

NO. 46223

¥ 44,000 -

但し 議員会費 として
令和3年 2月26日 上記の金額正に領収いたしました

内消費税 4,000 -

現金

小切手

特定非営利活動法人ドットシーエー
〒102-0083 東京都千代田区麹町2-10-2 プレミアムオクト



【使途の内容等】

議員会費 2020.10-2021.3
 ※議員インターシッププログラムにおいて、学生とともに、政策立案、調査研究を行うことにより政治や社会への興味を喚起し、若年層の社会教育の推進を図る

※出張については、出張記録簿を作成し添付する。
 ※その他の支出については、支出の内容や具体の品名等を記入する。(領収書等で確認できる場合は記入不要)

【按分による支出】 ※按分により充当する場合に記入する。

按分率(A) (1 / 2) 領収書等の金額(B) (44,000 円)
 按分による政務活動費の支出額(A) × (B) 22,000 円 (1円未満端数切り捨て)

【按分率が1/2を超える場合はその理由】

【使途項目】(該当する項目の□に✓をつける)	
<input type="checkbox"/> 調査研究費	<input checked="" type="checkbox"/> 研修費
<input type="checkbox"/> 資料購入費	<input type="checkbox"/> 会議費
<input type="checkbox"/> 広報広聴費	<input type="checkbox"/> 要請・陳情活動費
<input type="checkbox"/> 人件費	<input type="checkbox"/> 資料作成費
<input type="checkbox"/> 事務所費	<input type="checkbox"/> 事務所費
<input type="checkbox"/> 事務費	<input type="checkbox"/> 事務費
【支払者名】 ※領収書等で確認できる場合は記入不要 鈴木すみえ	【支出額(政務活動費充当額)】 22,000 円

※ 領収書その他の証拠書類の貼付欄(重ならないように貼付すること)



領収証

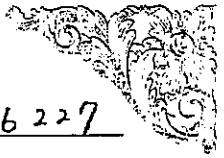

鈴木すみえ 様

NO. 46227

¥ 44,000 -

但し 議員会費費として
令和3年3月9日 上記の金額正に領収いたしました

内消費税 ¥4,000 -

現金 _____

小切手 _____

特定非営利活動法人ドットジェーピー

〒102-0083 東京都千代田区麹町2-10-2 プレミアムオクトー

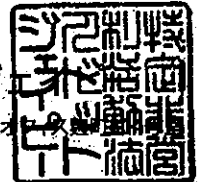

【使途の内容等】

議員会費 2020.10-2021.3

※議員インターシッププログラムにおいて、学生以上に政策立案・調査研究を行うことで政治や社会への興味を喚起し、若年層の社会教育の推進を図る

※出張については、出張記録簿を作成し添付する。

※その他の支出については、支出の内容や具体の品名等を記入する。(領収書等で確認できる場合は記入不要)

【按分による支出】 ※按分により充当する場合に記入する。

按分率(A) (1 / 2) 領収書等の金額(B) (44,000 円)

按分による政務活動費の支出額(A) × (B) 22,000 円 (1円未満端数切り捨て)

【按分率が1/2を超える場合はその理由】

領収書等貼付用紙

整理番号 034

【使途項目】(該当する項目の□に✓をつける)

- 調査研究費
- 研修費
- 会議費
- 要請・陳情活動費
- 資料作成費
- 資料購入費
- 広報広聴費
- 人件費
- 事務所費
- 事務費

【支払者名】 ※領収書等で確認できる場合は記入不要

鈴木すみえ

【支出額(政務活動費充当額)】

1,000 円

※ 領収書その他の証拠書類の貼付欄(重ならないように貼付すること)

振替払込請求書兼受領証

口座記号番号	0	0	1	1	0	9		
			6	9	7	3	1	4
加入者名	一般財団法人 日本自治創造学会							
金額	千	百	十	万	千	百	十	円
				2	0	0	0	
ご依頼人	鈴木すみえ 様							
料金額	203 円		(消費税込)					
備考	日附印 03-03-17 宮城県庁内郵便局 (81129) N94350011							

記載事項を訂正した場合は、その箇所に訂正印を押してください。

この受領証は、大切に保管してください。

【使途の内容等】

日本自治創造学会 会費

*市民的な視野に立ち学術と実践の知的交流を通じて地方自治体の創造を目指すため

※出張については、出張記録簿を作成し添付する。

※その他の支出については、支出の内容や具体の品名等を記入する。(領収書等で確認できる場合は記入不要)

【按分による支出】 ※按分により充当する場合に記入する。

按分率(A) (1 / 2) 領収書等の金額(B) (2,000 円)

按分による政務活動費の支出額(A) × (B) 1,000 円 (1円未満端数切り捨て)

【按分率が1/2を超える場合はその理由】

領収書等貼付用紙

整理番号 035

<p>【使途項目】(該当する項目の□に✓をつける)</p> <p> <input type="checkbox"/> 調査研究費 <input checked="" type="checkbox"/> 研修費 <input type="checkbox"/> 会議費 <input type="checkbox"/> 要請・陳情活動費 <input type="checkbox"/> 資料作成費 <input type="checkbox"/> 資料購入費 <input type="checkbox"/> 広報広聴費 <input type="checkbox"/> 人件費 <input type="checkbox"/> 事務所費 <input type="checkbox"/> 事務費 </p>	
<p>【支払者名】 ※領収書等で確認できる場合は記入不要</p> <p>鈴木すみえ</p>	<p>【支出額(政務活動費充当額)】</p> <p>25,000 円</p>
<p>※ 領収書その他の証拠書類の貼付欄(重ならないように貼付すること)</p> <div style="text-align: center;"> <h2>領 収 証</h2> <p>鈴木すみえ 様 2021年3月24日</p> <hr/> <p>★ ¥25,000</p> <p>但 3/24 10:00~「あなたの知らない議会のチカラ」 3/25 10:00~「私がうなった質問はこれだ」 資料・音声データ代として</p> <p>上記正に領収いたしました</p> <p> 地方議員研究会 〒532-0004 大阪市淀川区西宮原2丁目6-16-639 TEL 06 (7878) 6297 </p>  </div>	
<p>【使途の内容等】</p> <p>* 政務活動に役立てるため 一般質問の極意、自治体経営と議員の役割</p> <p>※出張については、出張記録簿を作成し添付する。 ※その他の支出については、支出の内容や具体的な品名等を記入する。(領収書等で確認できる場合は記入不要)</p>	
<p>【按分による支出】 ※按分により充当する場合に記入する。</p> <p>按分率(A) (/) 領収書等の金額(B) (円)</p> <p>按分による政務活動費の支出額(A) × (B) 円 (1円未満端数切り捨て)</p> <p>【按分率が1/2を超える場合はその理由】</p>	

領収書等貼付用紙

整理番号 036

【使途項目】(該当する項目の□に✓をつける)

- 調査研究費 研修費 会議費 要請・陳情活動費 資料作成費
- 資料購入費 広報広聴費 人件費 事務所費 事務費

【支払者名】 ※領収書等で確認できる場合は記入不要

鈴木すみえ

【支出額(政務活動費充当額)】

25,000 円

※ 領収書その他の証拠書類の貼付欄(重ならないように貼付すること)

領 収 証

鈴木すみえ 様 2021年3月28日

★ ￥25,000

但 3/28 10:00~「質問作成実例研修」
 3/28 14:00~「質問作成応用研修」
 資料・音声データ代として

上記正に領収いたしました



地方議員研究会
〒532-0004

大阪市淀川区西宮原2丁目6-16-639
TEL 06 (7878) 6297

【使途の内容等】

* 政務活動に役立てるため 政治倫理、議会運営における質疑質問の
 仕度
 あり方

※出張については、出張記録簿を作成し添付する。

※その他の支出については、支出の内容や具体の品名等を記入する。(領収書等で確認できる場合は記入不要)

【按分による支出】 ※按分により充当する場合に記入する。

按分率(A) (/) 領収書等の金額(B) (円)

按分による政務活動費の支出額(A) × (B) 円 (1円未満端数切り捨て)

【按分率が1/2を超える場合はその理由】

領収書等貼付用紙

整理番号 001

【使途項目】(該当する項目の□に✓をつける)

- 調査研究費 研修費 会議費 要請・陳情活動費 資料作成費
- 資料購入費 広報広聴費 人件費 事務所費 事務費

【支払者名】 ※領収書等で確認できる場合は記入不要

民主フォーラム仙台

【支出額(政務活動費充当額)】

8,500 円

※ 領収書その他の証拠書類の貼付欄(重ならないように貼付すること)

領収証

民主フォーラム仙台 様

★ 78500-

但 エルパーク仙台使用料 9/20 特別会議室

2012年 9月 10日 上記正に領収いたしました

内 訳

税抜金額	印紙税法 第5条別表
消費税額等(%)	第1の17に より非課税

公益財団法人 せんだい男女共同参画団体 9/10

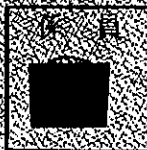

コクヨ ウケ-87

【使途の内容等】

会派打合せ

*9/20(日)閉庁日に、「新しい時代の仙台づくりに関する会派基本政策」の作成の為

※出張については、出張記録簿を作成し添付する。

※その他の支出については、支出の内容や具体的品名等を記入する。(領収書等で確認できる場合は記入不要)

【按分による支出】 ※按分により充当する場合に記入する。

按分率(A) (/) 領収書等の金額(B) (円)

按分による政務活動費の支出額(A) × (B) 円 (1円未満端数切り捨て)

【按分率が1/2を超える場合はその理由】

領収書等貼付用紙

整理番号 001

【使途項目】(該当する項目の□に✓をつける)

- 調査研究費 研修費 会議費 要請・陳情活動費 資料作成費
- 資料購入費 広報広聴費 人件費 事務所費 事務費

【支払者名】 ※領収書等で確認できる場合は記入不要

民主フォーラム仙台

【支出額(政務活動費充当額)】

18,188 円

※ 領収書その他の証拠書類の貼付欄(重ならないように貼付すること)

77 BANK キャッシュサービス
ご利用控え

毎度ご利用いただきありがとうございます。

お取引種別	機番	処理番号	お取引日付
お振込	0094248	02-05-20	
銀行番号	ご預金店	科目・口座番号	ご利用店
			207
お取込残高枚数		お取込履歴枚数	
万円	五千円	二千円	千円
500円	100円	50円	10円
5円	1円		
時刻	手数料	お取引金額	
13:25	¥110	¥18,078	
おつり		お取引後の残高	

手数料のうち振込手数料		¥110	
		000041	
お振込先・お振替先明細・ご案内			
七十七銀行 本店営業部 普通 9437681 フクセ"ロックスミヤキ".カ 様 ミソクフォーラムセンターイ 様 電話番号 022-214-8719			

七十七銀行 裏面も合せてご確認ください。

【使途の内容等】

会派コピー機 複写料 4月分
(振込手数料含)

※出張については、出張記録簿を作成し添付する。

※その他の支出については、支出の内容や具体の品名等を記入する。(領収書等で確認できる場合は記入不要)

【按分による支出】 ※按分により充当する場合に記入する。

按分率(A) (/) 領収書等の金額(B) (円)

按分による政務活動費の支出額(A) × (B) 円 (1円未満端数切り捨て)

【按分率が1/2を超える場合はその理由】

領収書等貼付用紙

整理番号 002

【使途項目】(該当する項目の□に✓をつける)

- 調査研究費 研修費 会議費 要請・陳情活動費 資料作成費
- 資料購入費 広報広聴費 人件費 事務所費 事務費

【支払者名】 ※領収書等で確認できる場合は記入不要

民主フォーラム仙台

【支出額(政務活動費充当額)】

26,983 円

※ 領収書その他の証拠書類の貼付欄(重ならないように貼付すること)

77 キャッシュサービス
BANK ご利用控え

毎度ご利用いただきありがとうございます。

お取引種別	機番	処理番号	お取引日付
お振込	012	2109	02-06-09
銀行番号 ご預金店	科目・口座番号		ご利用店
			207
お取扱通貨枚数		お取扱硬貨枚数	
万円	五千円	二千円	千円
		500円	100円 50円 10円 5円 1円
時刻	手数料	お取引金額	
13:09	¥110	¥26,873	
おつり	お取引後の残高		

手数料のうち振込手数料 ¥110
000018

お振込先・お振替元明細・ご案内
七十七銀行
本店営業部
普通 9437681
フジセ"ロックスマキ".カ 様
ミツツフォーラムセンガイ 様
電話番号 022-214-8719

七十七銀行 裏面も含めて
ご覧下さい。

【使途の内容等】

会派コピー機 複写料 5月分
(振込手数料含)

※出張については、出張記録簿を作成し添付する。

※その他の支出については、支出の内容や具体の品名等を記入する。(領収書等で確認できる場合は記入不要)

【按分による支出】 ※按分により充当する場合に記入する。

按分率(A) (/) 領収書等の金額(B) (円)

按分による政務活動費の支出額(A) × (B) 円。(1円未満端数切り捨て)

【按分率が1/2を超える場合はその理由】

領収書等貼付用紙

整理番号 003

【使途項目】(該当する項目の□に✓をつける)

- 調査研究費 研修費 会議費 要請・陳情活動費 資料作成費
- 資料購入費 広報広聴費 人件費 事務所費 事務費

【支払者名】 ※領収書等で確認できる場合は記入不要

民主フォーラム仙台

【支出額(政務活動費充当額)】

17,660 円

※ 領収書その他の証拠書類の貼付欄(重ならないように貼付すること)

77 キャッシュサービス
BANK ご利用控え

毎度ご利用いただきありがとうございます。

お取引種別	機番	処理番号	お取引日付
お振込	012	0904	02-07-07
銀行番号	ご預金店	科目・口座番号	ご利用店
			207
お取扱標準枚数		お取扱硬貨枚数	
万円	五千円	千円	500円 100円 50円 10円 5円 1円
時刻	手数料	お取引金額	
13:54	¥110	¥17,550	
おつり	お取引後の残高		

手数料のうち振込手数料		¥110	
		000039	
お振込先・お振替先明細(ご案内)			
七十七銀行 本店営業部 普通 9437681 フジセ"ロックスミヤキ".カ 様 ミツツフォーラムセンタ"イ 様 電話番号 022-214-8719			

七十七銀行 裏面も含せてご覧ください。

【使途の内容等】

会派コピー機 複写料 6月分
(振込手数料含)

※出張については、出張記録簿を作成し添付する。

※その他の支出については、支出の内容や具体的な品名等を記入する。(領収書等で確認できる場合は記入不要)

【按分による支出】 ※按分により充当する場合に記入する。

按分率(A) (/) 領収書等の金額(B) (円)

按分による政務活動費の支出額(A) × (B) 円 (1円未満端数切り捨て)

【按分率が1/2を超える場合はその理由】

領収書等貼付用紙

整理番号 004

【使途項目】(該当する項目の□に✓をつける)

- 調査研究費 研修費 会議費 要請・陳情活動費 資料作成費
- 資料購入費 広報広聴費 人件費 事務所費 事務費

【支払者名】 ※領収書等で確認できる場合は記入不要

民主フォーラム仙台

【支出額(政務活動費充当額)】

18,100 円

※ 領収書その他の証拠書類の貼付欄(重ならないように貼付すること)

77 BANK キャッシュサービス
ご利用控え

毎度ご利用いただきありがとうございます。

お取引種別	欄番	処理番号	お取引日付
お振込	0115653	02-08-07	
銀行番号	ご預金店	科目・口座番号	ご利用店
			207
お取引通貨枚数		お取引通貨枚数	
万円	千円	500円	100円
		50円	10円
		5円	1円
時刻	手数料	お取引金額	
14:19	¥110	¥17,990	
おつり	お取引後の残高		

手数料のうち振込手数料		¥110	
		000050	
お振込先・お振替先明細のご案内			
七十七銀行 本店営業部 普通 9437681 フツセ"ロックスミヤキ"カ 様 ミソツフォーラムセンタ"イ 様 電話番号 022-214-8719			

七十七銀行 裏面も含せてご覧ください。

【使途の内容等】

会派コピー機 複写料 7月分
(振込手数料含)

※出張については、出張記録簿を作成し添付する。

※その他の支出については、支出の内容や具体の品名等を記入する。(領収書等で確認できる場合は記入不要)

【按分による支出】 ※按分により充当する場合に記入する。

按分率(A) (/) 領収書等の金額(B) (円)

按分による政務活動費の支出額(A) × (B) 円 (1円未満端数切り捨て)

【按分率が1/2を超える場合はその理由】

領収書等貼付用紙

整理番号 005

【使途項目】(該当する項目の□に✓をつける)

- 調査研究費 □ 研修費 □ 会議費 □ 要請・陳情活動費 資料作成費
- 資料購入費 □ 広報広聴費 □ 人件費 □ 事務所費 □ 事務費

【支払者名】 ※領収書等で確認できる場合は記入不要

民主フォーラム仙台

【支出額(政務活動費充当額)】

2,741 円

※ 領収書その他の証拠書類の貼付欄(重ならないように貼付すること)

77 キャッシュサービス
BANK ご利用控え

毎度ご利用いただきありがとうございます。

お取引種別	機番	処理番号	お取引日付
お振込	009	7643	02-09-08
銀行番号	ご預金店	科目・口座番号	ご利用店
			207
お取引種別枚数		お取引通貨枚数	
万円	五千円	二千円	千円
		500円	100円
		50円	10円
		5円	1円
時刻	手数料	お取引金額	
10:46	¥110	¥2,631	
おつり	お取引後の残高		

手数料のうち振込手数料		¥110	
			000011
お振込先・お振替先明細書に案内			
七十七銀行 本店営業部 普通 9437681 フジセ"ロックスマイキ".カ 様 ミツツフォーラムセンガイ 様 電話番号 022-214-8719			

七十七銀行 裏面も含せてご覧ください。

【使途の内容等】

会派コピー機 複写料 8月分
(振込手数料含)

※出張については、出張記録簿を作成し添付する。

※その他の支出については、支出の内容や具体の品名等を記入する。(領収書等で確認できる場合は記入不要)

【按分による支出】 ※按分により充当する場合に記入する。

按分率(A) (/) 領収書等の金額(B) (円)

按分による政務活動費の支出額(A) × (B) 円 (1円未満端数切り捨て)

【按分率が1/2を超える場合はその理由】

領収書等貼付用紙

整理番号 006

【使途項目】(該当する項目の□に✓をつける)

- 調査研究費 研修費 会議費 要請・陳情活動費 資料作成費
- 資料購入費 広報広聴費 人件費 事務所費 事務費

【支払者名】 ※領収書等で確認できる場合は記入不要

民主フォーラム仙台

【支出額(政務活動費充当額)】

25,908 円

※ 領収書その他の証拠書類の貼付欄(重ならないように貼付すること)

77 BANK キャッシュサービス
ご利用控え

毎度ご利用いただきありがとうございます。

お取引種別	機番	処理番号	お取引日付
お振込	011	4224	02-10-09
銀行番号	ご預金店	科目・口座番号	ご利用店
			207
お取引総額枚数		お取引単貨枚数	
万円	五千円	二千円	千円
500円	100円	50円	10円
5円	1円		
時刻	手数料	お取引金額	
11:41	¥110	¥25,798	
おつり	お取引後の残高		

手数料のうち振込手数料		¥110	
		000029	
七十七銀行 本店営業部 普通 9437681 フツセ"ロックスミヤキ"カ 様 ミソク17フォーラムセンタ"イ 様 電話番号 022-214-8719			

七十七銀行 裏面も合せてご覧ください。

【使途の内容等】

会派コピー機 複写料 9月分
(振込手数料含)

※出張については、出張記録簿を作成し添付する。

※その他の支出については、支出の内容や具体の品名等を記入する。(領収書等で確認できる場合は記入不要)

【按分による支出】 ※按分により充当する場合に記入する。

按分率(A) (/) 領収書等の金額(B) (円)

按分による政務活動費の支出額(A) × (B) 円 (1円未満端数切り捨て)

【按分率が1/2を超える場合はその理由】

領収書等貼付用紙

整理番号 007

【使途項目】(該当する項目の□に✓をつける)

- 調査研究費 研修費 会議費 要請・陳情活動費 資料作成費
- 資料購入費 広報広聴費 人件費 事務所費 事務費

【支払者名】 ※領収書等で確認できる場合は記入不要

民主フォーラム仙台

【支出額(政務活動費充当額)】

9,675 円

※ 領収書その他の証拠書類の貼付欄(重ならないように貼付すること)

77 BANK キャッシュサービス
ご利用控え

毎度ご利用いただきありがとうございます。

お取引種別	機番	処理番号	お取引日付
お振込	009	8979	02-11-10
銀行番号	ご預金店	科目・口座番号	ご利用店
			207
お取扱紙幣枚数		お取扱紙貨枚数	
万円	五千円	二千円	千円
		500円	100円
		50円	10円
		5円	1円
時刻	手数料	お取引金額	
13:31	¥110	¥9,565	
おつり	お取引後の残高		

手数料のうち振込手数料		¥110	
		000058	
七十七銀行 本店営業部 普通 9437681 フクセ"ロックスミヤキ".カ 様 ミツクフォーラムセンターイ 様 電話番号 022-214-8719			

七十七銀行 裏面も合わせてご確認ください。

【使途の内容等】

会派コピー機 複写料 10月分
(振込手数料含)

※出張については、出張記録簿を作成し添付する。

※その他の支出については、支出の内容や具体の品名等を記入する。(領収書等で確認できる場合は記入不要)

【按分による支出】 ※按分により充当する場合に記入する。

按分率(A) (/) 領収書等の金額(B) (円)

按分による政務活動費の支出額(A) × (B) 円 (1円未満端数切り捨て)

【按分率が1/2を超える場合はその理由】

領収書等貼付用紙

整理番号 008

【使途項目】(該当する項目の□に✓をつける)

- 調査研究費 研修費 会議費 要請・陳情活動費 資料作成費
- 資料購入費 広報広聴費 人件費 事務所費 事務費

【支払者名】 ※領収書等で確認できる場合は記入不要

民主フォーラム仙台

【支出額(政務活動費充当額)】

15,843 円

※ 領収書その他の証拠書類の貼付欄(重ならないように貼付すること)

77 キャッシュサービス
BANK ご利用控え

毎度ご利用いただきありがとうございます。

お取引種別	機番	処理番号	お取引日付
お振込		0099804	02-12-08
銀行番号	ご預金店	科目・口座番号	ご利用店
			207
お取込振替枚数		お取込振替枚数	
万円	五千円	二千円	千円
時刻	手数料	お取引金額	
09:57	¥110	¥15,733	
おつり	お取引後の残高		

手数料のうち振込手数料		¥110	
			000006
お振込先・お振込先明細・ご案内			
七十七銀行 本店営業部 普通 9437681 フツセ"ロックスマキ".カ 様 ミツコフォーラムセンター 様 電話番号 022-214-8719			

七十七銀行 裏面も合わせてご覧ください。

【使途の内容等】

会派コピー機 複写料 11月分
(振込手数料含)

※出張については、出張記録簿を作成し添付する。

※その他の支出については、支出の内容や具体の品名等を記入する。(領収書等で確認できる場合は記入不要)

【按分による支出】 ※按分により充当する場合に記入する。

按分率(A) (/) 領収書等の金額(B) (円)

按分による政務活動費の支出額(A) × (B) 円 (1円未満端数切り捨て)

【按分率が1/2を超える場合はその理由】

【使途項目】(該当する項目の□に✓をつける)

- 調査研究費 研修費 会議費 要請・陳情活動費 資料作成費
- 資料購入費 広報広聴費 人件費 事務所費 事務費

【支払者名】 ※領収書等で確認できる場合は記入不要

民主フォーラム仙台

【支出額(政務活動費充当額)】

20,230 円

※ 領収書その他の証拠書類の貼付欄(重ならないように貼付すること)

77 キャッシュサービス
BANK ご利用控え

毎度ご利用いただきありがとうございます。

お取引種別	機番	処理番号	お取引日付
お振込		0125358	03-01-08
銀行番号	ご預金店	科目・口座番号	ご利用店
			207
お取引金額枚数		お取込金額枚数	
万円	五千円	二千円	千円
500円	100円	50円	10円
5円	1円		
時刻	手数料	お取引金額	
11:03	¥110	¥20,120	
おつり	お取引後の残高		

手数料のうち振込手数料 ¥110			
000010			
七十七銀行 本店営業部 普通 9437681 フツセ"ロックスミヤキ".カ 様 ミソクフォーラムセンターイ 様 電話番号 022-214-8719			

七十七銀行 裏面も合せてご覧ください。

【使途の内容等】

会派コピー機 複写料 12月分
(振込手数料含)

※出張については、出張記録簿を作成し添付する。

※その他の支出については、支出の内容や具体的な品名等を記入する。(領収書等で確認できる場合は記入不要)

【按分による支出】 ※按分により充当する場合に記入する。

按分率(A) (/) 領収書等の金額(B) (円)

按分による政務活動費の支出額(A) × (B) 円 (1円未満端数切り捨て)

【按分率が1/2を超える場合はその理由】

領収書等貼付用紙

整理番号 010

【使途項目】(該当する項目の□に✓をつける)

- 調査研究費 研修費 会議費 要請・陳情活動費 資料作成費
- 資料購入費 広報広聴費 人件費 事務所費 事務費

【支払者名】 ※領収書等で確認できる場合は記入不要

民主フォーラム仙台

【支出額(政務活動費充当額)】

13,908 円

※ 領収書その他の証拠書類の貼付欄(重ならないように貼付すること)

77 BANK キャッシュサービス
ご利用控え

毎度ご利用いただきありがとうございます。

お取引種別	機番	処理番号	お取引日付
お振込	0123179	03-02-09	
銀行番号	ご預金店	科目・口座番号	ご利用店
			207
お取扱紙幣枚数		お取扱硬貨枚数	
万円	五千円	二千円	千円
		500円	100円
		50円	10円
		5円	1円
時刻	手数料	お取引金額	
11:55	¥110	¥13,798	
おつり	お取引後の残高		

手数料のうち振込手数料 ¥110			
000018			
七十七銀行 本店営業部 普通 9437681 フツセ ロックスミヤキ 様 ミツコフォーラムセンタ イ 様 電話番号 022-214-8719			

七十七銀行 裏面も合せてご覧ください。

【使途の内容等】

会派コピー機 複写料 1月分
(振込手数料含)

※出張については、出張記録簿を作成し添付する。

※その他の支出については、支出の内容や具体の品名等を記入する。(領収書等で確認できる場合は記入不要)

【按分による支出】 ※按分により充当する場合に記入する。

按分率(A) (/) 領収書等の金額(B) (円)

按分による政務活動費の支出額(A) × (B) 円 (1円未満端数切り捨て)

【按分率が1/2を超える場合はその理由】

領収書等貼付用紙

整理番号 011

【使途項目】(該当する項目の□に✓をつける)

- 調査研究費 □ 研修費 □ 会議費 □ 要請・陳情活動費 資料作成費
- 資料購入費 □ 広報広聴費 □ 人件費 □ 事務所費 □ 事務費

【支払者名】 ※領収書等で確認できる場合は記入不要

民主フォーラム仙台

【支出額(政務活動費充当額)】

20,963 円

※ 領収書その他の証拠書類の貼付欄(重ならないように貼付すること)

77 キャッシュサービス
BANK ご利用控え

毎度ご利用いただきありがとうございます。

お取引種別	機番	処理番号	お取引日付
お振込	0126828	03-03-10	
銀行番号	ご預金店	科目・口座番号	ご利用店
			207
お取引紙簿枚数		お取引簿買枚数	
万円	五千円	二千円	千円
500円	100円	50円	10円
5円	1円		
時刻	手数料	お取引金額	
11:14	¥110	¥20,853	
おつり	お取引後の残高		

手数料のうち振込手数料		¥110	
		000023	
七十七銀行 本店営業部 普通 9437681 フツセ"ロックスミヤキ".カ 様 ミンクフォーラムセントアイ 様 電話番号 022-214-8719			

お振込先・お振替先明細・ご案内

七十七銀行 裏面も合せてご覧ください。

【使途の内容等】

会派コピー機 複写料 2月分
(振込手数料含)

※出張については、出張記録簿を作成し添付する。

※その他の支出については、支出の内容や具体の品名等を記入する。(領収書等で確認できる場合は記入不要)

【按分による支出】 ※按分により充当する場合に記入する。

按分率(A) (/) 領収書等の金額(B) (円)

按分による政務活動費の支出額(A) × (B) 円 (1円未満端数切り捨て)

【按分率が1/2を超える場合はその理由】

領収書等貼付用紙

整理番号 012

【使途項目】(該当する項目の□に✓をつける)

- 調査研究費 □ 研修費 □ 会議費 □ 要請・陳情活動費 資料作成費
- 資料購入費 □ 広報広聴費 □ 人件費 □ 事務所費 □ 事務費

【支払者名】 ※領収書等で確認できる場合は記入不要

民主フォーラム仙台

【支出額(政務活動費充当額)】

14,153 円

※ 領収書その他の証拠書類の貼付欄(重ならないように貼付すること)

77 BANK キャッシュサービス
ご利用控え

毎度ご利用いただきありがとうございます。

お取引種別	機番	処理番号	お取引日付
お振込	011	4740	03-04-08
銀行番号	ご預金店	科目・口座番号	ご利用店
			207
お取扱振替枚数		お取扱通貨枚数	
万円	五千円	二千円	千円
時刻	手数料	お取引金額	
10:35	¥110	¥14,043	
おつり	お取引後の残高		

手数料のうち振込手数料		¥110	
		000010	
七十七銀行 本店営業部 普通 9437681 フツセ"ロックスミヤキ".カ 様 ミソコフォーラムセンタ"イ 様 電話番号 022-214-8719			

お振込先・お振替先明細はこちら

七十七銀行 裏面も合せてご覧ください。

【使途の内容等】

会派コピー機 複写料 3月分
(振込手数料含)

※出張については、出張記録簿を作成し添付する。

※その他の支出については、支出の内容や具体の品名等を記入する。(領収書等で確認できる場合は記入不要)

【按分による支出】 ※按分により充当する場合に記入する。

按分率(A) (/) 領収書等の金額(B) (円)

按分による政務活動費の支出額(A) × (B) 円 (1円未満端数切り捨て)

【按分率が1/2を超える場合はその理由】

領収書等貼付用紙

整理番号 001

【使途項目】(該当する項目の□に✓をつける)

- 調査研究費 研修費 会議費 要請・陳情活動費 資料作成費
- 資料購入費 広報広聴費 人件費 事務所費 事務費

【支払者名】 ※領収書等で確認できる場合は記入不要

佐藤わか子

【支出額(政務活動費充当額)】

27,500 円

※ 領収書その他の証

振替払込請求書兼受領証(振込金(兼手数料)受領書)

印 加 入 名 金 額 振 込 宛 銀 行 支 店 名 支 払 人 料 金 備 考 (ゆうちょ銀行)	0 0 1 5 0 8 1 9 6 5 0 0 日本教育新聞社 3 3 0 0 0 銀行 佐藤 わか子 11 附 印 (お客様控)	C V S 収 納 用 収 入 印 紙 貼 付 欄
---	---	---

【使途の内容等】

日本教育新聞 2020.02-2021.01年間購読料
 33,000 × (10/12) にて計上(2020.4-2021.01 10ヶ月分)

※出張については、出張記録簿を作成し添付する。

※その他の支出については、支出の内容や具体の品名等を記入する。(領収書等で確認できる場合は記入不要)

【按分による支出】 ※按分により充当する場合に記入する。

按分率(A) (/) 領収書等の金額(B) (円)

按分による政務活動費の支出額(A) × (B) 円 (1円未満端数切り捨て)

【按分率が1/2を超える場合はその理由】

【使途項目】(該当する項目の□に✓をつける)

- 調査研究費 研修費 会議費 要請・陳情活動費 資料作成費
- 資料購入費 広報広聴費 人件費 事務所費 事務費

【支払者名】 ※領収書等で確認できる場合は記入不要

民主フォーラム仙台

【支出額(政務活動費充当額)】

8,640 円

※ 領収書その他の証拠

ご利用明細票

お取扱日	店番	取扱番号
01-11-0781243		A93360007
取扱店 キタセントアイキマエ		
払込口座 00100-6 74114		
払込金額 *51,840		料金 *0

<table border="1" style="width: 100%; border-collapse: collapse;"> <tr> <td style="width: 10%;">001006</td> <td style="width: 10%;">74114</td> <td style="width: 10%;">51840</td> <td style="width: 10%;">0</td> <td style="width: 10%;">0</td> <td style="width: 10%;">0</td> <td style="width: 10%;">0</td> <td style="width: 10%;">0</td> <td style="width: 10%;">0</td> <td style="width: 10%;">0</td> </tr> <tr> <td colspan="10" style="text-align: center;">日刊経済新聞社</td> </tr> <tr> <td colspan="10" style="text-align: center;">仙台市青葉区南町 8丁目7-1</td> </tr> <tr> <td colspan="10" style="text-align: center;">民主フォーラム仙台</td> </tr> </table> <p>入金額 *51,840 おつり *0</p>	001006	74114	51840	0	0	0	0	0	0	0	日刊経済新聞社										仙台市青葉区南町 8丁目7-1										民主フォーラム仙台										<p>振替受付票</p> <p>払込みの証拠となるものですから大切に保存して下さい。 料金には、消費税等が含まれています。 (ゆうちょ銀行)</p>
001006	74114	51840	0	0	0	0	0	0	0																																
日刊経済新聞社																																									
仙台市青葉区南町 8丁目7-1																																									
民主フォーラム仙台																																									

"あんしん" & "ばんり" な
スマホ決済アプリ ゆうちょ Pay

印紙税申告納付につき趣町税務署承認済

【使途の内容等】

*政務活動に係る情報収集の為 2019.11.01-2020.04.30購読契約 (2020.04分 51,840×1/6にて計上)

※出張については、出張記録簿を作成し添付する。

※その他の支出については、支出の内容や具体的品名等を記入する。(領収書等で確認できる場合は記入不要)

【按分による支出】 ※按分により充当する場合に記入する。

按分率(A) (/) 領収書等の金額(B) (円)

按分による政務活動費の支出額(A) × (B) 円 (1円未満端数切り捨て)

【按分率が1/2を超える場合はその理由】

領収書等貼付用紙

整理番号 003

【使途項目】(該当する項目の□に✓をつける)

- 調査研究費 研修費 会議費 要請・陳情活動費 資料作成費
- 資料購入費 広報広聴費 人件費 事務所費 事務費

【支払者名】 ※領収書等で確認できる場合は記入不要

郷古正太郎

【支出額(政務活動費充当額)】

2,750 円

※ 領収書その他の証拠

振替払込請求書兼受領証(振込金(兼手数料)受領書)

この受領証は、大切に保管してください。	0 0 1 5 0 8 1 9 6 5 0 0	
加入者名	日本教育新聞社	
金額	千 百 十 万 千 百 十 円	CVS 収納用収入印紙貼付欄
振込先	銀行	
ご依頼人	おなまえ 郷古 正太郎	
料 金	(消費税込み)	(お客様控)
備 考	日 附 印	

(ゆうちょ銀行)

【使途の内容等】

日本教育新聞 2019/11-2020/04 (半年購読料)

*政務活動に係る情報収集の為
(16,500×1/6にて計上)

※出張については、出張記録簿を作成し添付する。

※その他の支出については、支出の内容や具体の品名等を記入する。(領収書等で確認できる場合は記入不要)

【按分による支出】 ※按分により充当する場合に記入する。

按分率(A) (/) 領収書等の金額(B) (円)

按分による政務活動費の支出額(A) × (B) 円 (1円未満端数切り捨て)

【按分率が1/2を超える場合はその理由】

領収書等貼付用紙

整理番号 004

【用途項目】(該当する項目の□に✓をつける)

- 調査研究費 研修費 会議費 要請・陳情活動費 資料作成費
- 資料購入費 広報広聴費 人件費 事務所費 事務費

【支払者名】 ※領収書等で確認できる場合は記入不要

鈴木すみえ

【支出額(政務活動費充当額)】

19,250 円

※ 領収書その他の証拠書類の貼付欄(重ならないように貼付すること)

振替払込請求書兼受領証(振込金(兼手数料)受領書)

この受領証は、大切に保管してください。	001508	196500
振替払込 加入者名	日本教育新聞社	
金額	千 百 十 万 千 百 十 円	3 3 0 0 0
振込先	銀行	支店
おなまえ	[REDACTED]	
ご依頼人	鈴木 澄恵	
料 金	円	日 附 印
備 考		

(ゆうちょ銀行)

【用途の内容等】

日本教育新聞 2019/11-2020/10迄 年間購読料
(33,000×7/12にて計上 2020/4-2020/10 7ヶ月分)

※出張については、出張記録簿を作成し添付する。

※その他の支出については、支出の内容や具体の品名等を記入する。(領収書等で確認できる場合は記入不要)

【按分による支出】 ※按分により充当する場合に記入する。

按分率(A) (/) 領収書等の金額(B) (円)

按分による政務活動費の支出額(A)×(B) 円 (1円未満端数切り捨て)

【按分率が1/2を超える場合はその理由】

領収書等貼付用紙

整理番号 005

<p>【使途項目】(該当する項目の□に✓をつける)</p> <p> <input type="checkbox"/> 調査研究費 <input type="checkbox"/> 研修費 <input type="checkbox"/> 会議費 <input type="checkbox"/> 要請・陳情活動費 <input type="checkbox"/> 資料作成費 <input checked="" type="checkbox"/> 資料購入費 <input type="checkbox"/> 広報広聴費 <input type="checkbox"/> 人件費 <input type="checkbox"/> 事務所費 <input type="checkbox"/> 事務費 </p>	
<p>【支払者名】 ※領収書等で確認できる場合は記入不要</p> <p>民主フォーラム仙台</p>	<p>【支出額(政務活動費充当額)】</p> <p>60,000 円</p>
<p>※ 領収書その他の証拠書類の貼付欄(重ならないように貼付すること)</p> <p style="text-align: right;">No.</p> <p style="text-align: center;"> 領収証 仙台市議会 民主フォーラム仙台 様 </p> <p style="text-align: center;">金額</p> <p style="text-align: center;"> ¥60,000 </p> <p style="text-align: center;"> 但 自治体情報誌 ディーファイブ 2020年度年間誌代として 2020年 4月 14日 上記正に領収いたしました </p> <p>内 訳</p> <p>消費税額等 (日本国政府)</p> <p>〒112-0013 東京都文京区音羽1-5-8 イマジン出版株式会社 代表取締役 片岡 季</p>	
<p>【使途の内容等】</p> <p>D-file 年間購読料(2020.4-2021.3月分) *全国の自治体の先進事情例の情報収集の為</p> <p>※出張については、出張記録簿を作成し添付する。 ※その他の支出については、支出の内容や具体の品名等を記入する。(領収書等で確認できる場合は記入不要)</p>	
<p>【按分による支出】 ※按分により充当する場合に記入する。</p> <p>按分率(A) (/) 領収書等の金額(B) (円)</p> <p>按分による政務活動費の支出額(A) × (B) 円 (1円未満端数切り捨て)</p> <p>【按分率が1/2を超える場合はその理由】</p>	

領収書等貼付用紙

整理番号 006

【使途項目】(該当する項目の□に✓をつける)

- 調査研究費 研修費 会議費 要請・陳情活動費 資料作成費
- 資料購入費 広報広聴費 人件費 事務所費 事務費

【支払者名】※領収書等で確認できる場合は記入不要

郷古正太郎

【支出額(政務活動費充当額)】

3,400 円

※ 領収書その他の証拠書類の貼付欄(重ならないように貼付すること)

領 収 証

2020年 4月分

仙台市青葉区川平
3-47-21

ごうこ 正太郎 様

銘柄	部数	金額	合計
河北朝刊 ※	1	3,400	3,400 円
			内消費税 252 円
			上記正に領収しました。

桜ヶ丘 支店 TEL 022-278-7065

2020年4月24日

購読料のお支払いは口座振替が便利です。

※8%対象 3400円

 **河北仙販** 仙台市青葉区一番町1-16-5
(裏面もご覧ください)

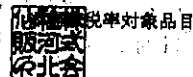

【使途の内容等】

*政務活動に係る情報収集の為

※出張については、出張記録簿を作成し添付する。

※その他の支出については、支出の内容や具体の品名等を記入する。(領収書等で確認できる場合は記入不要)

【按分による支出】 ※按分により充当する場合に記入する。

按分率(A) (/) 領収書等の金額(B) (円)

按分による政務活動費の支出額(A) × (B) 円 (1円未満端数切り捨て)

【按分率が1/2を超える場合はその理由】

領収書等貼付用紙

整理番号 007

【使途項目】(該当する項目の□に✓をつける)

- 調査研究費 研修費 会議費 要請・陳情活動費 資料作成費
- 資料購入費 広報広聴費 人件費 事務所費 事務費

【支払者名】 ※領収書等で確認できる場合は記入不要

沼沢しんや

【支出額(政務活動費充当額)】

3,400 円

※ 領収書その他の証拠書類の貼付欄(重ならないように貼付すること)

領 収 証

2020年 4月分

仙台市太白区東郡山
2-1-2

沼澤 しんや 様

銘柄	部数	金額
河北朝刊 ※	1	3,400

合 計
3,400 円

内消費税 252 円
上記正に領収しました。
20年4月25日

郡 山 支 店 TEL 022-248-0315

お支払いは口座振替が便利です

※8%対象 3400円



河北仙販

仙台市青葉区一番町1-16-5
(東10もご覧ください)



減税率対象品目

【使途の内容等】

*政務活動に係る情報収集の為

※出張については、出張記録簿を作成し添付する。

※その他の支出については、支出の内容や具体の品名等を記入する。(領収書等で確認できる場合は記入不要)

【按分による支出】 ※按分により充当する場合に記入する。

按分率(A) (/) 領収書等の金額(B) (円)

按分による政務活動費の支出額(A) × (B) 円 (1円未満端数切り捨て)

【按分率が1/2を超える場合はその理由】

領収書等貼付用紙

整理番号 008

【使途項目】(該当する項目の□に✓をつける)

- 調査研究費 研修費 会議費 要請・陳情活動費 資料作成費
- 資料購入費 広報広聴費 人件費 事務所費 事務費

【支払者名】 ※領収書等で確認できる場合は記入不要

佐藤わか子

【支出額(政務活動費充当額)】

4,400 円

※ 領収書その他の証拠書類の貼付欄(重ならないように貼付すること)

領 収 証

2020年 4月分

仙台市青葉区国見
6-15-10

佐藤 わか子 様

銘柄	部数	金額
河北新報 ※	1	4,400

合計
4,400 円

内消費税 326 円
上記正に領収しました。

国見支店 TEL 022-279-8154

2020年4月7日

お支払いはクレジットカード払いが大変便利です

※8%対象 4400円



仙台市青葉区一番町1-16-5
(裏面もご覧ください)

※軽減税率対象品目



【使途の内容等】

*政務活動に係る情報収集の為

※出張については、出張記録簿を作成し添付する。

※その他の支出については、支出の内容や具体の品名等を記入する。(領収書等で確認できる場合は記入不要)

【按分による支出】 ※按分により充当する場合に記入する。

按分率(A) (/) 領収書等の金額(B) (円)

按分による政務活動費の支出額(A) × (B) 円 (1円未満端数切り捨て)

【按分率が1/2を超える場合はその理由】

領収書等貼付用紙

整理番号 009

【使途項目】(該当する項目の□に✓をつける)

- 調査研究費 研修費 会議費 要請・陳情活動費 資料作成費
- 資料購入費 広報広聴費 人件費 事務所費 事務費

【支払者名】 ※領収書等で確認できる場合は記入不要

村上千枝

【支出額(政務活動費充当額)】

4,400 円

※ 領収書その他の証拠書類の貼付欄(重ならないように貼付すること)

領 収 証

2020年 4月分

仙台市青葉区台原
4-9-25

村上 一彦 様

銘柄	部数	金額
河北新報 ※	1	4,400

合 計
4,400 円

内消費税 326 円
上記正に領収しました。

台 原 支 店 TEL 022-234-3614 2020年 4月 27日

便利な銀行自動引き落とし、カード払い承ります

※8%対象 4400円



仙台市青葉区一番町1-16-5
(表面もご確認ください)

※軽減税率対象品目



【使途の内容等】

※出張については、出張記録簿を作成し添付する。

※その他の支出については、支出の内容や具体の品名等を記入する。(領収書等で確認できる場合は記入不要)

【按分による支出】 ※按分により充当する場合に記入する。

按分率(A) (/) 領収書等の金額(B) (円)

按分による政務活動費の支出額(A) × (B) 円 (1円未満端数切り捨て)

【按分率が1/2を超える場合はその理由】

【使途項目】(該当する項目の□に✓をつける)

- 調査研究費 研修費 会議費 要請・陳情活動費 資料作成費
- 資料購入費 広報広聴費 人件費 事務所費 事務費

【支払者名】 ※領収書等で確認できる場合は記入不要

民主フォーラム仙台

【支出額(政務活動費充当額)】

4,400 円

※ 領収書その他の証拠書類の貼付欄(重ならないように貼付すること)

領 収 証

2020年4月分

仙台市青葉区国分町
3-7-1仙台市役所 議会棟

民主フォーラム仙台 様

銘 柄	部 数	金 額
河北新報 ※	1	4,400

合 計	
4,400 円	

内消費税 326 円

上記正に領収しました

2020年4月27日

上杉支店 TEL 022-222-2844



仙台市青葉区一番町1-16-5
(裏面もご覧ください)



※8%対象 4400円

※軽減税率対象品目

【使途の内容等】

*政務活動に係る情報収集の為

※出張については、出張記録簿を作成し添付する。

※その他の支出については、支出の内容や具体の品名等を記入する。(領収書等で確認できる場合は記入不要)

【按分による支出】 ※按分により充当する場合に記入する。

按分率(A) (/) 領収書等の金額(B) (円)

按分による政務活動費の支出額(A) × (B) 円 (1円未満端数切り捨て)

【按分率が1/2を超える場合はその理由】

【使途項目】(該当する項目の□に✓をつける)

- 調査研究費 研修費 会議費 要請・陳情活動費 資料作成費
- 資料購入費 広報広聴費 人件費 事務所費 事務費

【支払者名】 ※領収書等で確認できる場合は記入不要
民主フォーラム仙台

【支出額(政務活動費充当額)】
3,093 円

※ 領収書その他の証拠書類の貼付欄(重ならないように貼付すること)

No. 43962 中央8区 301- 領収証 **ASA**

国分町3丁目 7-1
仙台市役所
民主フォーラム仙台 様

年月	購読銘柄	※軽減税率対象	部数	金額
2004	朝日新聞	※	1	3,093

2020年04月分

合計金額

3,093 円

内消費税 229 円
2020年4月27日

8%対象 3,093 円(内消費税 229 円)
 10%対象 0 円(内消費税 0 円)

* ASA仙台中央 *

仙台市青葉区中央4-4-5

フリーコール 0120-210-605

朝日新聞仙台中央販売株式会社

仙台市青葉区中央四丁目4番5号

TEL (代) 223-2554

朝日新聞
仙台中央
販売株式
会社

毎度ご購読有難うございます。上記金額正に領収致しました。領収金額には消費税が含まれています。個人情報取り扱いについては裏面をご確認ください。

【使途の内容等】

*政務活動に係る情報収集の為

※出張については、出張記録簿を作成し添付する。

※その他の支出については、支出の内容や具体の品名等を記入する。(領収書等で確認できる場合は記入不要)

【按分による支出】 ※按分により充当する場合に記入する。

按分率(A) (/) 領収書等の金額(B) (円)

按分による政務活動費の支出額(A) × (B) 円 (1円未満端数切り捨て)

【按分率が1/2を超える場合はその理由】

領収書等貼付用紙

整理番号 012

【使途項目】(該当する項目の□に✓をつける)

調査研究費 研修費 会議費 要請・陳情活動費 資料作成費
 資料購入費 広報広聴費 人件費 事務所費 事務費

【支払者名】 ※領収書等で確認できる場合は記入不要
民主フォーラム仙台

【支出額(政務活動費充当額)】
4,000 円

※ 領収書その他の証拠書類の貼付欄(重ならないように貼付すること)

区域	発証No	お客様No	
048	0012	038825	領 収 証

国分町3丁目 7-1 仙台市役所 2F

仙台市議会 民主フォーラム仙台 御中

20年04月分 **¥4,000** 10%対象 0 (消費税 0)

2020年4月7日 (消費税額 ¥296) 8%対象 4,000 (消費税 296)

上記金額正に領収致しました。(価格には消費税が含まれております。)

商 品 名	数 量	金 額
日本経済新聞 ※	1	4000

※は軽減税率対象品目

ご購入料のお支払いは便利な口座振替
で0120-7827-23

* 毎度御購読ありがとうございます。
お気付きの点が御座居ましたら下記
までご連絡下さい。

日本経済新聞仙台中央専売所

所長 佐藤

〒980-0822
仙台市青葉区立町5番10号
TEL 223 - 7827
FAX 223 - 1270

【使途の内容等】

*政務活動に係る情報収集の為

※出張については、出張記録簿を作成し添付する。
※その他の支出については、支出の内容や具体の品名等を記入する。(領収書等で確認できる場合は記入不要)

【按分による支出】 ※按分により充当する場合に記入する。

按分率(A) (/) 領収書等の金額(B) (円)

按分による政務活動費の支出額(A) × (B) 円 (1円未満端数切り捨て)

【按分率が1/2を超える場合はその理由】

領収書等貼付用紙

整理番号 013

【使途項目】(該当する項目の□に✓をつける)

- 調査研究費 研修費 会議費 要請・陳情活動費 資料作成費
- 資料購入費 広報広聴費 人件費 事務所費 事務費

【支払者名】 ※領収書等で確認できる場合は記入不要

民主フォーラム仙台

【支出額(政務活動費充当額)】

3,400 円

※ 領収書その他の証拠書類の貼付欄(重ならないように貼付すること)

領収書

区域121 金戸0137 お問合せNo22844

お名前 民主フォーラム仙台 様
国分町3丁目7-1

02年 4月分
銘 柄

1	2	3	部数	金額	◇左記の通り領収しました
1	読売新聞	*	1	3,400	
合計			3,400円	領収日 2年 4月 28日	

※軽減税率 10%対象 0円 8%対象 3,400円



(株)アプリーヨミウリ 仙台中央
青葉区中央2丁目7-18
TEL 223-2362 FAX 267-1751



※裏面もあわせて内容を十分お読みください。

【使途の内容等】

*政務活動に係る情報収集の為

※出張については、出張記録簿を作成し添付する。

※その他の支出については、支出の内容や具体の品名等を記入する。(領収書等で確認できる場合は記入不要)

【按分による支出】 ※按分により充当する場合に記入する。

按分率(A) (/) 領収書等の金額(B) (円)

按分による政務活動費の支出額(A) × (B) 円 (1円未満端数切り捨て)

【按分率が1/2を超える場合はその理由】

領収書等貼付用紙

整理番号 014

【使途項目】(該当する項目の□に✓をつける)

- 調査研究費 研修費 会議費 要請・陳情活動費 資料作成費
- 資料購入費 広報広聴費 人件費 事務所費 事務費

【支払者名】 ※領収書等で確認できる場合は記入不要

鈴木すみえ

【支出額(政務活動費充当額)】

4,427 円

※ 領収書その他の証拠書類の貼付欄(重ならないように貼付すること)

大友澄恵

新聞・雑誌名	部数	金額
日刊「しんぶん赤旗」	* 1	3,497
「しんぶん赤旗」日曜版	* 1	930

日本共産党発行の
しんぶん赤旗

領収書

4,427 円

2020 年 4 月分

上記の金額たしかにいただきました。
ありがとうございました。
宮城野区原町5-5-27
日本共産党仙台東地区委員
会 電話 022-253-7471

*印は税率8%

領収日 4/28 抜者



【使途の内容等】

*政務活動に係る情報収集の為

※出張については、出張記録簿を作成し添付する。

※その他の支出については、支出の内容や具体的品名等を記入する。(領収書等で確認できる場合は記入不要)

【按分による支出】 ※按分により充当する場合に記入する。

按分率(A) (/) 領収書等の金額(B) (円)

按分による政務活動費の支出額(A) × (B) 円 (1円未満端数切り捨て)

【按分率が1/2を超える場合はその理由】

領収書等貼付用紙

整理番号 015

【用途項目】(該当する項目の□に✓をつける)

- 調査研究費 研修費 会議費 要請・陳情活動費 資料作成費
- 資料購入費 広報広聴費 人件費 事務所費 事務費

【支払者名】 ※領収書等で確認できる場合は記入不要

郷古正太郎

【支出額(政務活動費充当額)】

4,000 円

※ 領収書その他の証拠書類の貼付欄(重ならないように貼付すること)

領 収 証 **ASA**

No. 22613 5 区 中 586- 0
川平5丁目 9-28

郷古 正太郎 様

年月	購読銘柄	※軽減税率対象	部数	金額
2004	日本経済新聞	※	1	4,000

2020年04月分

合計金額
4,000円

8%対象 4,000円(内消費税 296円)
10%対象 0円(内消費税 0円)

内消費税 296円
2020年4月30日

毎月の購読料のお支払いは
口座振替・クレジットカードが
便利です。

ASA仙台中山
仙台市泉区南中山5-4-7
TEL 022-376-2040

ご購読ありがとうございます。上記の金額領収致しました。領収金額には消費税が含まれています。

【用途の内容等】

*政務活動に係る情報収集の為

※出張については、出張記録簿を作成し添付する。

※その他の支出については、支出の内容や具体の品名等を記入する。(領収書等で確認できる場合は記入不要)

【按分による支出】 ※按分により充当する場合に記入する。

按分率(A) (/) 領収書等の金額(B) (円)

按分による政務活動費の支出額(A) × (B) 円 (1円未満端数切り捨て)

【按分率が1/2を超える場合はその理由】

領収書等貼付用紙

整理番号 016

【使途項目】(該当する項目の□に✓をつける)

- 調査研究費 研修費 会議費 要請・陳情活動費 資料作成費
- 資料購入費 広報広聴費 人件費 事務所費 事務費

【支払者名】 ※領収書等で確認できる場合は記入不要

鈴木すみえ

【支出額(政務活動費充当額)】

1,887 円

※ 領収書その他の証拠書類の貼付欄

新聞購読料 領 収 証

鈴木 すみえ 様

ご購入ありがとうございます。

下記金額を正に領収いたしました。

2020年4月分

領収日 4月30日

領収金額 ￥1,887

品名	定価(税込)	部数	金額

その他購読料等 領 収 証

品名	定価(税込)	部数	金額
公明新聞※	1,887	1	1,887

※は軽減税率対象品目です。

(10%対象 0)

(8%対象 1,887)

【使途の内容等】

公明新聞 4月分

*政務活動に係る情報収集の為

販売店 妹尾 秀浩
 住 所 仙台市宮城野区田子3-20-20
 TEL 022-786-8601 FAX 022-786-8620

お申込No. 04032-36683(1547)



※出張については、出張記録簿を作成し添付する。

※その他の支出については、支出の内容や具体の品名等を記入する。(領収書等で確認できる場合は記入不要)

【按分による支出】 ※按分により充当する場合に記入する。

按分率(A) (/) 領収書等の金額(B) (円)

按分による政務活動費の支出額(A) × (B) 円 (1円未満端数切り捨て)

【按分率が1/2を超える場合はその理由】

【使途項目】(該当する項目の□に✓をつける)

- 調査研究費 研修費 会議費 要請・陳情活動費 資料作成費
- 資料購入費 広報広聴費 人件費 事務所費 事務費

【支払者名】 ※領収書等で確認できる場合は記入不要
佐藤わか子

【支出額(政務活動費充当額)】
930 円

※ 領収書その他の証拠書類の貼付欄(重ならないように貼付すること)

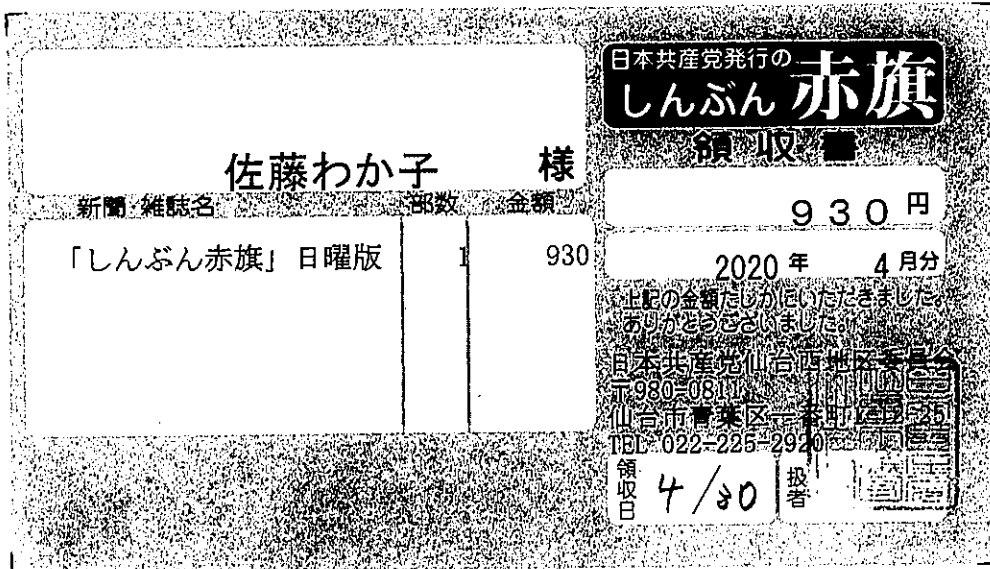

【使途の内容等】

*政務活動に係る情報収集の為

※出張については、出張記録簿を作成し添付する。

※その他の支出については、支出の内容や具体の品名等を記入する。(領収書等で確認できる場合は記入不要)

【按分による支出】 ※按分により充当する場合に記入する。

按分率(A) (/) 領収書等の金額(B) (円)

按分による政務活動費の支出額(A) × (B) 円 (1円未満端数切り捨て)

【按分率が1/2を超える場合はその理由】

領収書等貼付用紙

整理番号 018

【使途項目】(該当する項目の□に✓をつける)

- 調査研究費 研修費 会議費 要請・陳情活動費 資料作成費
- 資料購入費 広報広聴費 人件費 事務所費 事務費

【支払者名】 ※領収書等で確認できる場合は記入不要

鈴木すみえ

【支出額(政務活動費充当額)】

3,400 円

※ 領収書その他の証拠書類の貼付欄(重ならないように貼付すること)

領 収 証

2020年 4月分

仙台市若林区三百人町
96-2

鈴木 すみえ事務所 様

銘柄	部数	金額
河北朝刊 ※	1	3,400

合 計
3,400 円

内消費税 252 円
上記正に領収しました。

20年5月7日

若林支店 TEL 022-286-1187

購読中止のご連絡は毎月25日までにお願いします。

※8%対象: 3400円

※軽減税率対象品目



河北仙販 仙台市青葉区一番町1-16-5
(裏面もご覧ください)

【使途の内容等】

*政務活動に係る情報収集の為

※出張については、出張記録簿を作成し添付する。

※その他の支出については、支出の内容や具体の品名等を記入する。(領収書等で確認できる場合は記入不要)

【按分による支出】 ※按分により充当する場合に記入する。

按分率(A) (/) 領収書等の金額(B) (円)

按分による政務活動費の支出額(A) × (B) 円 (1円未満端数切り捨て)

【按分率が1/2を超える場合はその理由】

領収書等貼付用紙

整理番号 019

【使途項目】(該当する項目の□に✓をつける)

- 調査研究費 研修費 会議費 要請・陳情活動費 資料作成費
- 資料購入費 広報広聴費 人件費 事務所費 事務費

【支払者名】 ※領収書等で確認できる場合は記入不要

民主フォーラム仙台

【支出額(政務活動費充当額)】

51,840 円

※ 領収書その他の証拠書類の貼付欄(重ならないように貼付すること)

ご利用明細票

お取扱日	店番	取扱番号																																												
02-05-11	81243	A93410023																																												
取扱店 キタセンタ' イエキマエ																																														
払込口座 00100-6 74114																																														
払込金額 *51,840		料金 *0																																												
<table border="1" style="width: 100%; border-collapse: collapse;"> <tr> <td style="width: 10%;">0</td><td style="width: 10%;">0</td><td style="width: 10%;">1</td><td style="width: 10%;">0</td><td style="width: 10%;">0</td><td style="width: 10%;">6</td><td style="width: 10%;">7</td><td style="width: 10%;">4</td><td style="width: 10%;">1</td><td style="width: 10%;">1</td><td style="width: 10%;">4</td> </tr> <tr> <td colspan="11">日 額</td> </tr> <tr> <td colspan="11">金額</td> </tr> <tr> <td colspan="11">51840</td> </tr> </table>		0	0	1	0	0	6	7	4	1	1	4	日 額											金額											51840											<p>振替受付票</p> <p>払込みの証拠となるものですから大切に保存して下さい。</p> <p>料金には、消費税等が含まれています。(ゆうちょ銀行)</p>
0	0	1	0	0	6	7	4	1	1	4																																				
日 額																																														
金額																																														
51840																																														
入金額 *51,840		おつり *0																																												
スマホ決済アプリ ゆうちょ Pay □座の残高確認も 可能です！																																														

印紙税申告納付につき趣町
税務署承認済

【使途の内容等】

日刊建設産業新聞 購読料(2020.5-2020.10月分)

*政務活動に係る情報収集の為

※出張については、出張記録簿を作成し添付する。

※その他の支出については、支出の内容や具体的品名等を記入する。(領収書等で確認できる場合は記入不要)

【按分による支出】 ※按分により充当する場合に記入する。

按分率(A) (/) 領収書等の金額(B) (円)

按分による政務活動費の支出額(A) × (B) 円 (1円未満端数切り捨て)

【按分率が1/2を超える場合はその理由】

領収書等貼付用紙

整理番号 020

【使途項目】(該当する項目の□に✓をつける)

- 調査研究費 研修費 会議費 要請・陳情活動費 資料作成費
- 資料購入費 広報広聴費 人件費 事務所費 事務費

【支払者名】 ※領収書等で確認できる場合は記入不要

細野たかし

【支出額(政務活動費充当額)】

8,734 円

※ 領収書その他の証拠書類の貼付欄(重ならないように貼付すること)

77 BANK キャッシュサービス
ご利用控え

毎度ご利用いただきありがとうございます。

お取引種別	機番	処理番号	お取引日付
お振込	0097591	02-05-11	
銀行番号	ご預金店	科目・口座番号	ご利用店
			207
お取引残高枚数		お取引硬貨枚数	
万円	五千円	二千円	千円
500円	100円	50円	10円
5円	1円		
00100000000000	000000000000	000000000000	000000
時刻	手数料	お取引金額	
16:21	¥550	¥8,184	
おつり		お振込額	
¥1,266			
手数料のうち振込手数料		¥550	
		000059	
東北労働金庫			
本店営業部			
普通 3271036			
ツチロウミヤキ ケンホソフ ツチケ 様			
ホリノ タカシ 様			
電話番号			

セブン銀行

※面も含めてご確認ください。

【使途の内容等】

「月刊自治研」年間購読料(2020.4-2021.3月号)

(振込手数料含)

*政務活動に係る情報収集の為

※出張については、出張記録簿を作成し添付する。

※その他の支出については、支出の内容や具体の品名等を記入する。(領収書等で確認できる場合は記入不要)

【按分による支出】 ※按分により充当する場合に記入する。

按分率(A) (/) 領収書等の金額(B) (円)

按分による政務活動費の支出額(A) × (B) 円 (1円未満端数切り捨て)

【按分率が1/2を超える場合はその理由】

領収書等貼付用紙

整理番号 021

【使途項目】(該当する項目の□に✓をつける)

- 調査研究費 研修費 会議費 要請・陳情活動費 資料作成費
- 資料購入費 広報広聴費 人件費 事務所費 事務費

【支払者名】 ※領収書等で確認できる場合は記入不要

民主フォーラム仙台

【支出額(政務活動費充当額)】

92,685 円

※ 領収書その他の証拠書類の貼付欄(重ならないように貼付すること)

ご利用明細票

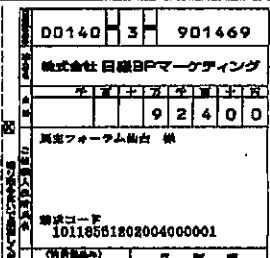
お取扱日	店番	取扱番号
02-05-1481243		A93230007
取扱店	キタセンタ'イエキマエ	
払込口座	00140-3 901469	
払込金額	*92,400	料金 *285
		振替受付票 払込みの証拠となるものですから大切に保存して下さい。 料金には、消費税等が含まれています。 (ゆうちょ銀行)
株式会社 日経BPマーケティング 〒924-0000 民主フォーラム仙台 様 振込コード 10118561202004000001 (振込先)		
入金額	*92,900	
おつり	*215	
スマホ決済アプリ ゆうちょPay 口座の残高確認も 可能です！		

印紙税申告納付につき趣町税務署承認済

【使途の内容等】

日経グローバル 年間購読料(2020.4-2021.3月分)

(振込手数料含)

*全国の自治体の先進事情例の情報収集の為

※出張については、出張記録簿を作成し添付する。

※その他の支出については、支出の内容や具体の品名等を記入する。(領収書等で確認できる場合は記入不要)

【按分による支出】 ※按分により充当する場合に記入する。

按分率(A) (/) 領収書等の金額(B) (円)

按分による政務活動費の支出額(A) × (B) 円 (1円未満端数切り捨て)

【按分率が1/2を超える場合はその理由】

領収書等貼付用紙

整理番号 022

【使途項目】(該当する項目の□に✓をつける)

- 調査研究費 研修費 会議費 要請・陳情活動費 資料作成費
- 資料購入費 広報広聴費 人件費 事務所費 事務費

【支払者名】 ※領収書等で確認できる場合は記入不要

山下 純

【支出額(政務活動費充当額)】

930 円

※ 領収書その他の証拠書類の貼付欄(重ならないように貼付すること)

山下 純

新聞・雑誌名
「しんぶん赤旗」日曜版

部数 金額
* 1 930

様

日本共産党発行の
しんぶん赤旗

領収書

930 円

2020 年 4 月分

上記の金額たしかにいただきました。
ありがとうございました。

宮城野区原町5-5-27
日本共産党仙台東地区委員
会 電話 022-258-7471

*印は税率8%

領収日

5/21

報告

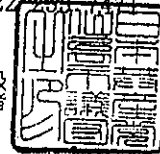

【使途の内容等】

*政務活動に係る情報収集の為

※出張については、出張記録簿を作成し添付する。

※その他の支出については、支出の内容や具体的な品名等を記入する。(領収書等で確認できる場合は記入不要)

【按分による支出】 ※按分により充当する場合に記入する。

按分率(A) (/) 領収書等の金額(B) (円)

按分による政務活動費の支出額(A) × (B) 円 (1円未満端数切り捨て)

【按分率が1/2を超える場合はその理由】

【使途項目】(該当する項目の□に✓をつける)	
<input type="checkbox"/> 調査研究費 <input type="checkbox"/> 研修費 <input type="checkbox"/> 会議費 <input type="checkbox"/> 要請・陳情活動費 <input type="checkbox"/> 資料作成費 <input checked="" type="checkbox"/> 資料購入費 <input type="checkbox"/> 広報広聴費 <input type="checkbox"/> 人件費 <input type="checkbox"/> 事務所費 <input type="checkbox"/> 事務費	
【支払者名】 ※領収書等で確認できる場合は記入不要 山下 純	【支出額(政務活動費充当額)】 930 円

※ 領収書その他の証拠書類の貼付欄(重ならないように貼付すること)

山下 純

新聞・雑誌名 「しんぶん赤旗」日曜版 * 部数 1 金額 930

様

*印は税率8%

日本共産党発行の **しんぶん赤旗**

領収書

930 円

2020 年 5 月分

上記の金額たしかにいただきました。
ありがとうございました。

宮城野区原町 5-5-27
日本共産党仙台東地区委員
会 電話 022-253-7471

領収日 5/21 抜者 

【使途の内容等】

*政務活動に係る情報収集の為

※出張については、出張記録簿を作成し添付する。
 ※その他の支出については、支出の内容や具体の品名等を記入する。(領収書等で確認できる場合は記入不要)

【按分による支出】 ※按分により充当する場合に記入する。

按分率(A) (/) 領収書等の金額(B) (円)

按分による政務活動費の支出額(A) × (B) 円 (1円未満端数切り捨て)

【按分率が1/2を超える場合はその理由】

領収書等貼付用紙

整理番号 024

【使途項目】 (該当する項目の□に✓をつける) <input type="checkbox"/> 調査研究費 <input type="checkbox"/> 研修費 <input type="checkbox"/> 会議費 <input type="checkbox"/> 要請・陳情活動費 <input type="checkbox"/> 資料作成費 <input checked="" type="checkbox"/> 資料購入費 <input type="checkbox"/> 広報広聴費 <input type="checkbox"/> 人件費 <input type="checkbox"/> 事務所費 <input type="checkbox"/> 事務費	
【支払者名】 ※領収書等で確認できる場合は記入不要 鈴木すみえ	【支出額(政務活動費充当額)】 946 円
※ 領収書その他の証拠書類の貼付欄(重ならないように貼付すること)	
別紙の通り	
【使途の内容等】 売り渡される食の安全 *農業について知るため ※出張については、出張記録簿を作成し添付する。 ※その他の支出については、支出の内容や具体の品名等を記入する。(領収書等で確認できる場合は記入不要)	
【按分による支出】 ※按分により充当する場合に記入する。 按分率(A) (/) 領収書等の金額(B) (円) 按分による政務活動費の支出額(A)×(B) 円 (1円未満端数切り捨て) 【按分率が1/2を超える場合はその理由】	

注文番号503-7039503-4795845の領収書
このページを印刷してご利用ください。

発行日: 2020年6月3日
注文日: 2020年5月21日
Amazon.co.jp 注文番号: 503-7039503-4795845
ご請求額: ¥ 946

2020年5月22日に発送済み

注文商品	価格
1点 売り渡される食の安全 (角川新書), 山田 正彦 販売: アマゾンジャパン合同会社	¥ 946
コンディション: 新品	

お届け先住所:
大友澄恵

配送方法:
お急ぎ便

支払い情報

支払い方法:
Visa | カード番号の一部: 6424

商品の小計: ¥ 946
配送料・手数料: ¥ 0

請求先住所:
大友澄恵

注文合計: ¥ 946

ご請求額: ¥ 946

クレジットカードへの請求

Visa(下4けたが6424): 2020年5月22日: ¥ 946

注文の状況を確認するには、[注文内容](#)をご覧ください。

領収書等貼付用紙

整理番号 025

【使途項目】(該当する項目の□に✓をつける)

- 調査研究費 研修費 会議費 要請・陳情活動費 資料作成費
- 資料購入費 広報広聴費 人件費 事務所費 事務費

【支払者名】 ※領収書等で確認できる場合は記入不要

沼沢しんや

【支出額(政務活動費充当額)】

3,400 円

※ 領収書その他の証拠書類の貼付欄(重ならないように貼付すること)

領 収 証

2020年 5月分

仙台市太白区東郡山
2-1-2

沼澤 しんや 様

銘柄	部数	金額
河北朝刊 ※	1	3,400

合 計
3,400 円
内消費税 252 円
上記正に領収しました。
20年 5月 25日

郡山支店 TEL 022-248-0315

新型コロナウイルスには十分ご注意ください

※8%対象 3400円



河北仙販

仙台市青葉区一番町1-16-5
(裏面もご覧ください)



減税率対象品目

【使途の内容等】

*政務活動に係る情報収集の為

※出張については、出張記録簿を作成し添付する。

※その他の支出については、支出の内容や具体の品名等を記入する。(領収書等で確認できる場合は記入不要)

【按分による支出】 ※按分により充当する場合に記入する。

按分率(A) (/) 領収書等の金額(B) (円)

按分による政務活動費の支出額(A) × (B) 円 (1円未満端数切り捨て)

【按分率が1/2を超える場合はその理由】

領収書等貼付用紙

整理番号 026

【使途項目】(該当する項目の□に✓をつける)

- 調査研究費 研修費 会議費 要請・陳情活動費 資料作成費
- 資料購入費 広報広聴費 人件費 事務所費 事務費

【支払者名】 ※領収書等で確認できる場合は記入不要

郷古正太郎

【支出額(政務活動費充当額)】

3,400 円

※ 領収書その他の証拠書類の貼付欄(重ならないように貼付すること)

領 収 証

2020年 5月分

仙台市青葉区川平
3-47-21

ごうこ 正太郎 様

銘 柄	部 数	金 額
河北朝刊 ※	1	3,400

合 計
3,400 円

内消費税 252 円
上記正に領収しました。

桜ヶ丘 支店 TEL 022-278-7065

R 2年 5月 26日

講読料のお支払いは口座振替が便利です。

※8%対象 3400円



河北仙販

仙台市青葉区一番町1-16-5
(裏面もご覧ください)



税率対象品目

【使途の内容等】

*政務活動に係る情報収集の為

※出張については、出張記録簿を作成し添付する。

※その他の支出については、支出の内容や具体の品名等を記入する。(領収書等で確認できる場合は記入不要)

【按分による支出】 ※按分により充当する場合に記入する。

按分率(A) (/) 領収書等の金額(B) (円)

按分による政務活動費の支出額(A) × (B) 円 (1円未満端数切り捨て)

【按分率が1/2を超える場合はその理由】

領収書等貼付用紙

整理番号 027

【使途項目】(該当する項目の□に✓をつける)

- 調査研究費 研 修 費 会 議 費 要請・陳情活動費 資料作成費
- 資料購入費 広報広聴費 人 件 費 事務所費 事務 費

【支払者名】 ※領収書等で確認できる場合は記入不要

鈴木すみえ

【支出額(政務活動費充当額)】

3,400 円

※ 領収書その他の証拠書類の貼付欄(重ならないように貼付すること)

領 収 証

2020年 5月分

仙台市若林区三百人町
96-2

鈴木 すみえ事務所 様

銘柄	部数	金額
河北朝刊 ※	1	3,400

合 計
3,400 円

内消費税 252 円
上記正に領収しました。
20年5月26日

若 林 支 店 TEL 022-286-1187

購読中止のご連絡は毎月25日までにお願いします

※8%対象 3400円



仙台市青葉区一番町1-16-5
(裏面もご覧ください)

※軽減税率対象品目

【使途の内容等】

*政務活動に係る情報収集の為

※出張については、出張記録簿を作成し添付する。

※その他の支出については、支出の内容や具体的品名等を記入する。(領収書等で確認できる場合は記入不要)

【按分による支出】 ※按分により充当する場合に記入する。

按分率(A) (/) 領収書等の金額(B) (円)

按分による政務活動費の支出額(A) × (B) 円 (1円未満端数切り捨て)

【按分率が1/2を超える場合はその理由】

領収書等貼付用紙

整理番号 028

【使途項目】(該当する項目の□に✓をつける)

- 調査研究費 研修費 会議費 要請・陳情活動費 資料作成費
- 資料購入費 広報広聴費 人件費 事務所費 事務費

【支払者名】※領収書等で確認できる場合は記入不要

民主フォーラム仙台

【支出額(政務活動費充当額)】

3,093 円

※ 領収書その他の証拠書類の貼付欄(重ならないように貼付すること)

領収証
ASA

No. 43962 中央8区 315-0 国分町3丁目 7-1
 仙台市役所
 民主フォーラム仙台 様

年月	購読銘柄	※軽減税率対象	部数	金額
2005	朝日新聞	※	1	3,093

2020年05月分

合計金額 3,093円
内消費税 229円 2020年5月24日

8%対象 3,093円(内消費税 229円)
 10%対象 0円(内消費税 0円)

* ASA仙台中央 *

仙台市青葉区中央4-4-5
 フリーコール 0120-210-605

朝日新聞仙台中央販売株式会社
 仙台市青葉区中央四丁目4番5号
 TEL (代) 223 2551

合印朝
 社売台日
 之株中朝
 印式央聞

毎度ご購読ありがとうございます。上記金額に消費税が含まれています。領収書の取り扱いは別途をご確認ください。

【使途の内容等】

*政務活動に係る情報収集の為

※出張については、出張記録簿を作成し添付する。

※その他の支出については、支出の内容や具体の品名等を記入する。(領収書等で確認できる場合は記入不要)

【按分による支出】 ※按分により充当する場合に記入する。

按分率(A) (/) 領収書等の金額(B) (円)

按分による政務活動費の支出額(A) × (B) 円 (1円未満端数切り捨て)

【按分率が1/2を超える場合はその理由】

領収書等貼付用紙

整理番号 029

【使途項目】(該当する項目の□に✓をつける)

- 調査研究費 研修費 会議費 要請・陳情活動費 資料作成費
- 資料購入費 広報広聴費 人件費 事務所費 事務費

【支払者名】 ※領収書等で確認できる場合は記入不要

民主フォーラム仙台

【支出額(政務活動費充当額)】

4,400 円

※ 領収書その他の証拠書類の貼付欄(重ならないように貼付すること)

領 収 証

2020年 5月分

仙台市青葉区国分町
3-7-1 仙台市役所 議会棟

民主フォーラム仙台 様

銘 柄	部 数	金 額
河北新報 ※	1	4,400

合 計
4,400 円

内消費税 326 円
上記正に領収しました。

上 杉 支 店 TEL 022-222-2844

2020年 5月26日

※8%対象 4400円



河北仙販

仙台市青葉区一番町1-16-5
(表面もご覧ください)



減税率対象品目

【使途の内容等】

*政務活動に係る情報収集の為

※出張については、出張記録簿を作成し添付する。

※その他の支出については、支出の内容や具体的品名等を記入する。(領収書等で確認できる場合は記入不要)

【按分による支出】 ※按分により充当する場合に記入する。

按分率(A) (/) 領収書等の金額(B) (円)

按分による政務活動費の支出額(A) × (B) 円 (1円未満端数切り捨て)

【按分率が1/2を超える場合はその理由】

領収書等貼付用紙

整理番号 030

【使途項目】(該当する項目の□に✓をつける)

- 調査研究費 研修費 会議費 要請・陳情活動費 資料作成費
- 資料購入費 広報広聴費 人件費 事務所費 事務費

【支払者名】 ※領収書等で確認できる場合は記入不要

郷古正太郎

【支出額(政務活動費充当額)】

16,500 円

※ 領収書その他の証拠書類の貼付欄(重ならないように貼付すること)

振替払込請求書兼受領証(振込金(兼手数料)受領書)

口座番号	0	0	1	5	0	8	1	9	6	5	0	0	
加入者名	日本教育新聞社												
金額				千	百	十	万			千	百	十	円
振込先	銀行												
ご依頼人	おなまえ 郷古 正太郎												
料金額	(消費税込み) 円 25666												
備考	20.5.26 仙台埋込 ファミリーマート												

この受領証は、大切に保管してください。

CVS 収納用収入印紙貼付欄

(お客様控)

(ゆうちょ銀行)

【使途の内容等】

日本教育新聞 2020.5-10月分購読料
*政務活動に係る情報収集の為

※出張については、出張記録簿を作成し添付する。

※その他の支出については、支出の内容や具体の品名等を記入する。(領収書等で確認できる場合は記入不要)

【按分による支出】 ※按分により充当する場合に記入する。

按分率(A) (/) 領収書等の金額(B) (円)

按分による政務活動費の支出額(A) × (B) 円 (1円未満端数切り捨て)

【按分率が1/2を超える場合はその理由】

領収書等貼付用紙

整理番号 031

【使途項目】(該当する項目の□に✓をつける)

- 調査研究費 研修費 会議費 要請・陳情活動費 資料作成費
- 資料購入費 広報広聴費 人件費 事務所費 事務費

【支払者名】 ※領収書等で確認できる場合は記入不要

佐藤わか子

【支出額(政務活動費充当額)】

4,400 円

※ 領収書その他の証拠書類の貼付欄(重ならないように貼付すること)

領 収 証

2020年 5月分

仙台市青葉区国見
6-15-10

佐藤 わか子 様

銘柄	部数	金額
河北新報 ※	1	4,400

合計	
4,400 円	
内消費税 326 円	
上記正に領収しました。	

国見支店 TEL 022-279-8154 2020年5月8日

お支払いはクレジットカード払いが大変便利です

※8%対象 4400円

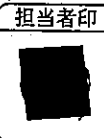

河北仙販 仙台市青葉区一番町1-16-5
(裏面もご覧ください)

※軽減税率対象品目

【使途の内容等】

*政務活動に係る情報収集の為

※出張については、出張記録簿を作成し添付する。

※その他の支出については、支出の内容や具体の品名等を記入する。(領収書等で確認できる場合は記入不要)

【按分による支出】 ※按分により充当する場合に記入する。

按分率(A) (/) 領収書等の金額(B) (円)

按分による政務活動費の支出額(A) × (B) 円 (1円未満端数切り捨て)

【按分率が1/2を超える場合はその理由】

領収書等貼付用紙

整理番号 032

【使途項目】(該当する項目の□に✓をつける)

- 調査研究費 研修費 会議費 要請・陳情活動費 資料作成費
- 資料購入費 広報広聴費 人件費 事務所費 事務費

【支払者名】 ※領収書等で確認できる場合は記入不要

村上千枝

【支出額(政務活動費充当額)】

4,400 円

※ 領収書その他の証拠書類の貼付欄(重ならないように貼付すること)

領 収 証

2020年 5月分

仙台市青葉区台原
4-9-25

村上一彦様

銘柄	部数	金額
河北新報 ※	1	4,400

合 計
4,400 円

内消費税 326 円
上記正に領収しました。

台原支店 TEL 022-234-3614

2020年 5月 28日

便利な銀行振替、カード支払等をお勧めします

※8%対象 4400円



仙台市青葉区一番町1-16-5
(裏面もご覧ください)

※軽減税率対象品目



【使途の内容等】

*政務活動に係る情報収集の為

※出張については、出張記録簿を作成し添付する。

※その他の支出については、支出の内容や具体的品名等を記入する。(領収書等で確認できる場合は記入不要)

【按分による支出】 ※按分により充当する場合に記入する。

按分率(A) (/) 領収書等の金額(B) (円)

按分による政務活動費の支出額(A) × (B) 円 (1円未満端数切り捨て)

【按分率が1/2を超える場合はその理由】

領収書等貼付用紙

整理番号 033

【使途項目】(該当する項目の□に✓をつける)

- 調査研究費 研修費 会議費 要請・陳情活動費 資料作成費
- 資料購入費 広報広聴費 人件費 事務所費 事務費

【支払者名】※領収書等で確認できる場合は記入不要

民主フォーラム仙台

【支出額(政務活動費充当額)】

3,400 円

※ 領収書その他の証拠書類の貼付欄(重ならないように貼付すること)

領収書

区域121 全戸0137 お問合せNo22844

お名前 民主フォーラム仙台 様
国分町3丁目7-1

02年 5月分

記号	品名	部数	金額	備考
1	読売新聞	1	3,400	◇左記の通り領収しました
2				
3				
合計			3,400円	領収日 2年5月28日

※は軽減税率
10.0%対象 (0円)
8.0%対象 (3,400円)



(株)アプリーヨミウリ 仙台中央
青葉区中央2丁目7-18
TEL 223-2362 FAX 267-1751

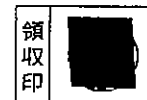

※裏面もおわせて内容十分を確認ください

【使途の内容等】

*政務活動に係る情報収集の為

※出張については、出張記録簿を作成し添付する。

※その他の支出については、支出の内容や具体の品名等を記入する。(領収書等で確認できる場合は記入不要)

【按分による支出】 ※按分により充当する場合に記入する。

按分率(A) (/) 領収書等の金額(B) (円)

按分による政務活動費の支出額(A) × (B) 円 (1円未満端数切り捨て)

【按分率が1/2を超える場合はその理由】

領収書等貼付用紙

整理番号 034

【用途項目】(該当する項目の□に✓をつける)

- 調査研究費 研修費 会議費 要請・陳情活動費 資料作成費
- 資料購入費 広報広聴費 人件費 事務所費 事務費

【支払者名】 ※領収書等で確認できる場合は記入不要

民主フォーラム仙台

【支出額(政務活動費充当額)】

4,000 円

※ 領収書その他の証拠書類の貼付欄(重ならないように貼付すること)

区域	発証No	お客様No
048	0012	038825

領 収 証

国分町3丁目 7-1 仙台市役所 2F

仙台市議会 民主フォーラム仙台 御中

20年05月分

¥4,000

10%対象 0 (消費税 0)

2020年 5月 28日 (消費税額 ¥296)

8%対象 4,000 (消費税 296)

上記金額正に領収致しました。(価格には消費税が含まれております。)

商 品 名	数量	金 額
日本経済新聞 ※	1	4000

※は軽減税率対象品目

ご購読料のお支払いは便利な口座振替
で0120-7827-23

* 毎度御購読ありがとうございます。
お気付きの点が御座居ましたら下記
までご連絡下さい。

日本経済新聞仙台中央専売所

所長 佐藤

T980-0822

仙台市青葉区立町5番10号

TEL 223 - 7827

FAX 223 - 1270

【用途の内容等】

*政務活動に係る情報収集の為

※出張については、出張記録簿を作成し添付する。

※その他の支出については、支出の内容や具体的品名等を記入する。(領収書等で確認できる場合は記入不要)

【按分による支出】 ※按分により充当する場合に記入する。

按分率(A) (/) 領収書等の金額(B) (円)

按分による政務活動費の支出額(A) × (B) 円 (1円未満端数切り捨て)

【按分率が1/2を超える場合はその理由】

領収書等貼付用紙

整理番号 035

【使途項目】(該当する項目の□に✓をつける)

- 調査研究費 研修費 会議費 要請・陳情活動費 資料作成費
- 資料購入費 広報広聴費 人件費 事務所費 事務費

【支払者名】 ※領収書等で確認できる場合は記入不要

郷古正太郎

【支出額(政務活動費充当額)】

4,000 円

※ 領収書その他の証拠書類の貼付欄(重ならないように貼付すること)

領 収 証 ASA

No. 22613 5区 中 585- 0
川平5丁目 9-28

郷古 正太郎 様

年月	購読銘柄	※軽減税率対象	部数	金額
2005	日本経済新聞	※	1	4,000

2020年05月分

合計金額
4,000円

8%対象 4,000円(内消費税 296円)
10%対象 0円(内消費税 0円)

内消費税 296円
2020年 5月 29日

毎月の購読料のお支払いは
口座振替・クレジットカードが
便利です。

ASA 仙台中山
仙台市泉区南中山5-4-7
TEL 022-376-2040

ご購入ありがとうございます。上記の金額領収致しました。領収金額には消費税が含まれています。

【使途の内容等】

*政務活動に係る情報収集の為

※出張については、出張記録簿を作成し添付する。

※その他の支出については、支出の内容や具体の品名等を記入する。(領収書等で確認できる場合は記入不要)

【按分による支出】 ※按分により充当する場合に記入する。

按分率(A) (/) 領収書等の金額(B) (円)

按分による政務活動費の支出額(A) × (B) 円 (1円未満端数切り捨て)

【按分率が1/2を超える場合はその理由】

【使途項目】(該当する項目の□に✓をつける)

- 調査研究費 研修費 会議費 要請・陳情活動費 資料作成費
- 資料購入費 広報広聴費 人件費 事務所費 事務費

【支払者名】 ※領収書等で確認できる場合は記入不要

鈴木すみえ

【支出額(政務活動費充当額)】

1,887 円

※ 領収書その他の証拠書類の貼付欄(7)

新聞購読料 領収証

鈴木 すみえ 様

ご購入ありがとうございます。
下記金額を正に領収いたしました。

2020年5月分

領収日 5月31日

領収金額 ¥1,887

品名	定価(税込)	部数	金額

その他購読料等 領収証

品名	定価(税込)	部数	金額
公明新聞※	1,887	1	1,887

※は軽減税率対象品目です。

(10%対象 0)
(8%対象 1,887)

【使途の内容等】

*政務活動に係る情報収集の為

販売店 妹尾 秀浩
住所 仙台市宮城野区田子3-20-20
TEL 022-786-8601 FAX 022-786-8620

お申込No. 04032-36683(1547)



※出張については、出張記録簿を作成し添付する。

※その他の支出については、支出の内容や具体の品名等を記入する。(領収書等で確認できる場合は記入不要)

【按分による支出】 ※按分により充当する場合に記入する。

按分率(A) (/) 領収書等の金額(B) (円)

按分による政務活動費の支出額(A) × (B) 円 (1円未満端数切り捨て)

【按分率が1/2を超える場合はその理由】

領収書等貼付用紙

整理番号 037

【使途項目】(該当する項目の□に✓をつける)

- 調査研究費 研修費 会議費 要請・陳情活動費 資料作成費
- 資料購入費 広報広聴費 人件費 事務所費 事務費

【支払者名】 ※領収書等で確認できる場合は記入不要

鈴木すみえ

【支出額(政務活動費充当額)】

4,427 円

※ 領収書その他の証拠書類の貼付欄(重ならないように貼付すること)

大友澄恵

新聞・雑誌名	部数	金額
日刊「しんぶん赤旗」	* 1	3,497
「しんぶん赤旗」日曜版	* 1	930

*印は税率8%

日本共産党発行の
しんぶん赤旗

領収書

4,427 円

2020 年 5 月分

上記の金額たしかにいただきました。
 ありがとうございました。
 宮城野区原町5-5-27
 日本共産党仙台東地区委員
 会 電話 022-253-7471

領収日 5/31 投書

【使途の内容等】

*政務活動に係る情報収集の為

※出張については、出張記録簿を作成し添付する。

※その他の支出については、支出の内容や具体の品名等を記入する。(領収書等で確認できる場合は記入不要)

【按分による支出】 ※按分により充当する場合に記入する。

按分率(A) (/) 領収書等の金額(B) (円)

按分による政務活動費の支出額(A) × (B) 円 (1円未満端数切り捨て)

【按分率が1/2を超える場合はその理由】

領収書等貼付用紙

整理番号 038

【使途項目】(該当する項目の□に✓をつける)

- 調査研究費 研修費 会議費 要請・陳情活動費 資料作成費
- 資料購入費 広報広聴費 人件費 事務所費 事務費

【支払者名】 ※領収書等で確認できる場合は記入不要

郷古正太郎

【支出額(政務活動費充当額)】

1,887 円

※ 領収書その他の証拠書類の貼付欄

新聞購読料 領収証

郷古 正太郎 様

ご購入ありがとうございます。
 下記金額を正に領収いたしました。
 2020年4月分

領収日 6月2日

領収金額	¥1,887
------	--------

品名	定価(税込)	部数	金額

その他購読料等 領収証

品名	定価(税込)	部数	金額
公明新聞※	1,887	1	1,887

※は軽減税率対象品目です。 (10%対象 0)
 (8%対象 1,887)

【使途の内容等】

*政務活動に係る情報収集の為

販売店 西山 勝稔
 住所 仙台市青葉区錦ヶ丘1-34-6
 TEL 022-302-3361 FAX 022-302-3362

お申込No. 04033-28142(201)



※出張については、出張記録簿を作成し添付する。

※その他の支出については、支出の内容や具体の品名等を記入する。(領収書等で確認できる場合は記入不要)

【按分による支出】 ※按分により充当する場合に記入する。

按分率(A) (/) 領収書等の金額(B) (円)

按分による政務活動費の支出額(A) × (B) 円 (1円未満端数切り捨て)

【按分率が1/2を超える場合はその理由】

領収書等貼付用紙

整理番号 039

【使途項目】(該当する項目の□に✓をつける)

- 調査研究費 研修費 会議費 要請・陳情活動費 資料作成費
- 資料購入費 広報広聴費 人件費 事務所費 事務費

【支払者名】 ※領収書等で確認できる場合は記入不要

郷古正太郎

【支出額(政務活動費充当額)】

1,887 円

※ 領収書その他の証拠書類の貼付欄

新聞購読料 領収証

郷古 正太郎 様

ご購入ありがとうございます。
下記金額を正に領収いたしました。

2020年5月分

領収日 6月2日

購読金額 ¥1,887

品名	定価(税込)	部数	金額

その他購読料等 領収証

品名	定価(税込)	部数	金額
公明新聞※	1,887	1	1,887

※は軽減税率対象品目です。 (10%対象 0)
(8%対象 1,887)

【使途の内容等】

*政務活動に係る情報収集の為

販売店 西山 勝稔
住所 仙台市青葉区錦ヶ丘1-34-6
TEL 022-302-3361 FAX 022-302-3362

お申込No. 04033-28142(201)



※出張については、出張記録簿を作成し添付する。

※その他の支出については、支出の内容や具体の品名等を記入する。(領収書等で確認できる場合は記入不要)

【按分による支出】 ※按分により充当する場合に記入する。

按分率(A) (/) 領収書等の金額(B) (円)

按分による政務活動費の支出額(A) × (B) 円 (1円未満端数切り捨て)

【按分率が1/2を超える場合はその理由】

領収書等貼付用紙

整理番号 040

【用途項目】(該当する項目の□に✓をつける)

- 調査研究費 研修費 会議費 要請・陳情活動費 資料作成費
- 資料購入費 広報広聴費 人件費 事務所費 事務費

【支払者名】 ※領収書等で確認できる場合は記入不要

細野たかし

【支出額(政務活動費充当額)】

7,050 円

※ 領収書その他の証拠書類の貼付欄(重ならないように貼付すること)

77 BANK キャッシュサービス
ご利用控え

毎度ご利用いただきありがとうございます。

お取引種別	機番	処理番号	お取引日付
お振込	009	5264	02-06-18
銀行番号	ご預金店	科目・口座番号	ご利用店
			207
お取扱紙幣枚数		お取扱硬貨枚数	
万円	五千円	二千円	千円
500円	100円	50円	10円
5円	1円		
00	1000	0000	00000001000000
時刻	手数料	お取引金額	
11:11	¥550	¥6,500	
おつり	お振込額のお振込高		
¥3,000			
手数料のうち振込手数料 ¥550			
000017			
東北労働金庫			
本店営業部			
普通 3093083			
〒チロウミヤキケンソフフ イモノコト			
モノカイ 様			
ホソノタカフ 様			
電話番号 [REDACTED]			

お振込先・お振込元明細書(ご案内)

セブン銀行

裏面も合せてご覧ください。

【用途の内容等】

月刊「まなぶ」2020.4-2021.3 年間購読料(振込手数料含)

*政務活動に係る情報収集の為

※出張については、出張記録簿を作成し添付する。

※その他の支出については、支出の内容や具体の品名等を記入する。(領収書等で確認できる場合は記入不要)

【按分による支出】 ※按分により充当する場合に記入する。

按分率(A) (/) 領収書等の金額(B) (円)

按分による政務活動費の支出額(A) × (B) 円 (1円未満端数切り捨て)

【按分率が1/2を超える場合はその理由】

領収書等貼付用紙

整理番号 041

【用途項目】(該当する項目の□に✓をつける)

- 調査研究費 研修費 会議費 要請・陳情活動費 資料作成費
- 資料購入費 広報広聴費 人件費 事務所費 事務費

【支払者名】 ※領収書等で確認できる場合は記入不要

細野たかし

【支出額(政務活動費充当額)】

4,585 円

※ 領収書その他の証拠書類の貼付欄(重ならないように貼付すること)

77 BANK キャッシュサービス
ご利用控え

毎度ご利用いただきありがとうございます。

お取引種別	機番	処理番号	お取引日付
お振込	0095262	02-06-18	
銀行番号	ご預金店	科目・口座番号	ご利用店
			207
お取扱振替枚数		お取扱硬貨枚数	
万円	五千円	二千円	千円
500円	100円	50円	10円
5円	1円		
001000000000	00000000	00001010	200000
時刻	手数料	お取引金額	
11:09	¥550	¥8,620	
おつり		お取引利率の利率高	
¥1,000			
手数料のうち振込手数料		¥550	
		000016	
お振込先	[Redacted]		
お振込先明細	[Redacted]		
お振込先	ホリノタカツ 様		
電話番号	[Redacted]		

七十七銀行 併用も合せてご利用ください。

【用途の内容等】

「月刊労働組合」「社会主義」2020.1-2020.6月分購読料

*2020.4-6月分まで計上

(振込手数料含)

*政務活動に係る情報収集の為

※出張については、出張記録簿を作成し添付する。

※その他の支出については、支出の内容や具体的品名等を記入する。(領収書等で確認できる場合は記入不要)

【按分による支出】 ※按分により充当する場合に記入する。

按分率(A) (/) 領収書等の金額(B) (円)

按分による政務活動費の支出額(A) × (B) 円 (1円未満端数切り捨て)

【按分率が1/2を超える場合はその理由】

【使途項目】(該当する項目の□に✓をつける)

- 調査研究費 研修費 会議費 要請・陳情活動費 資料作成費
- 資料購入費 広報広聴費 人件費 事務所費 事務費

【支払者名】 ※領収書等で確認できる場合は記入不要

山下 純

【支出額(政務活動費充当額)】

930 円

※ 領収書その他の証拠書類の貼付欄(重ならないように貼付すること)

山下 純

新聞・雑誌名
「しんぶん赤旗」日曜版

部数 1 金額 930

日本共産党発行の
しんぶん赤旗

領収書

930 円

2020 年 6 月分

上記の金額たしかにいただきました。
ありがとうございました。
宮城野区原町5-5-27
日本共産党仙台東地区委員
会 電話 022-252-7471

*印は税率8%

領収日

6/19

扱者



【使途の内容等】

*政務活動に係る情報収集の為

※出張については、出張記録簿を作成し添付する。

※その他の支出については、支出の内容や具体の品名等を記入する。(領収書等で確認できる場合は記入不要)

【按分による支出】 ※按分により充当する場合に記入する。

按分率(A) (/) 領収書等の金額(B) (円)'

按分による政務活動費の支出額(A) × (B) 円 (1円未満端数切り捨て)

【按分率が1/2を超える場合はその理由】

【使途項目】(該当する項目の□に✓をつける)

- 調査研究費 研修費 会議費 要請・陳情活動費 資料作成費
- 資料購入費 広報広聴費 人件費 事務所費 事務費

【支払者名】 ※領収書等で確認できる場合は記入不要

鈴木すみえ

【支出額(政務活動費充当額)】

1,230 円

※ 領収書その他の証拠書類の貼付欄(重ならないように貼付すること)

No

領 収 書

- 会費(しんぶん代含む)
- 新婦人しんぶん購読料

鈴木すみえ 様

金 1,230 円 4~6月分(〒 円)

2012年 6月19日

上記の金額たしかにいただきました。ありがとうございます
新日本婦人の会 ()



【使途の内容等】

*政務活動に係る情報収集の為

※出張については、出張記録簿を作成し添付する。

※その他の支出については、支出の内容や具体の品名等を記入する。(領収書等で確認できる場合は記入不要)

【按分による支出】 ※按分により充当する場合に記入する。

按分率(A) (/) 領収書等の金額(B) (円)

按分による政務活動費の支出額(A) × (B) 円 (1円未満端数切り捨て)

【按分率が1/2を超える場合はその理由】

領収書等貼付用紙

整理番号 044

【使途項目】(該当する項目の□に✓をつける)

- 調査研究費 研修費 会議費 要請・陳情活動費 資料作成費
- 資料購入費 広報広聴費 人件費 事務所費 事務費

【支払者名】 ※領収書等で確認できる場合は記入不要

佐藤わか子

【支出額(政務活動費充当額)】

1,230 円

※ 領収書その他の証拠書類の貼付欄(重ならないように貼付すること)

No.

領 収 書

- 会費(しんぶん代含む)
- 新婦人しんぶん購読料

佐藤わか子 様

金 1,230 円 4/6月分(〒 円)

2020年 6月 19日

上記の金額たしかにいただきました。ありがとうございます。

新日本婦人の会 ()



【使途の内容等】

2020.4-6月分

*男女共同参画のジェンダーフリーの取組と状況を調査する為

※出張については、出張記録簿を作成し添付する。

※その他の支出については、支出の内容や具体の品名等を記入する。(領収書等で確認できる場合は記入不要)

【按分による支出】 ※按分により充当する場合に記入する。

按分率(A) (/) 領収書等の金額(B) (円)

按分による政務活動費の支出額(A) × (B) 円 (1円未満端数切り捨て)

【按分率が1/2を超える場合はその理由】

領収書等貼付用紙

整理番号 045

【使途項目】(該当する項目の□に✓をつける)

- 調査研究費 研修費 会議費 要請・陳情活動費 資料作成費
- 資料購入費 広報広聴費 人件費 事務所費 事務費

【支払者名】 ※領収書等で確認できる場合は記入不要

佐藤わか子

【支出額(政務活動費充当額)】

930 円

※ 領収書その他の証拠書類の貼付欄(重ならないように貼付すること)

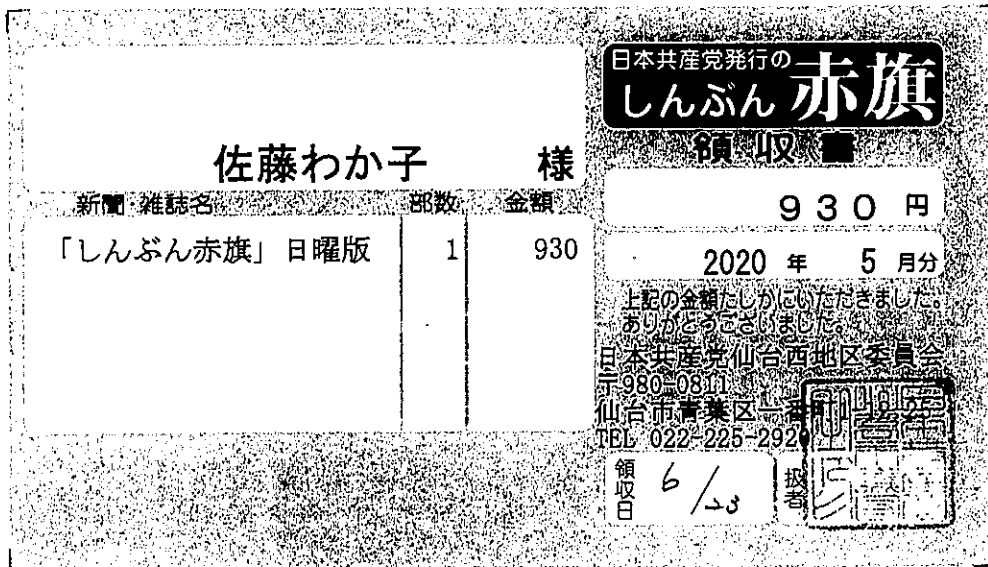

【使途の内容等】

*政務活動に係る情報収集の為

※出張については、出張記録簿を作成し添付する。

※その他の支出については、支出の内容や具体の品名等を記入する。(領収書等で確認できる場合は記入不要)

【按分による支出】 ※按分により充当する場合に記入する。

按分率(A) (/) 領収書等の金額(B) (円)

按分による政務活動費の支出額(A) × (B) 円 (1円未満端数切り捨て)

【按分率が1/2を超える場合はその理由】

領収書等貼付用紙

整理番号 046

【使途項目】(該当する項目の□に✓をつける)

- 調査研究費 研修費 会議費 要請・陳情活動費 資料作成費
- 資料購入費 広報広聴費 人件費 事務所費 事務費

【支払者名】 ※領収書等で確認できる場合は記入不要

佐藤わか子

【支出額(政務活動費充当額)】

930 円

※ 領収書その他の証拠書類の貼付欄(重ならないように貼付すること)

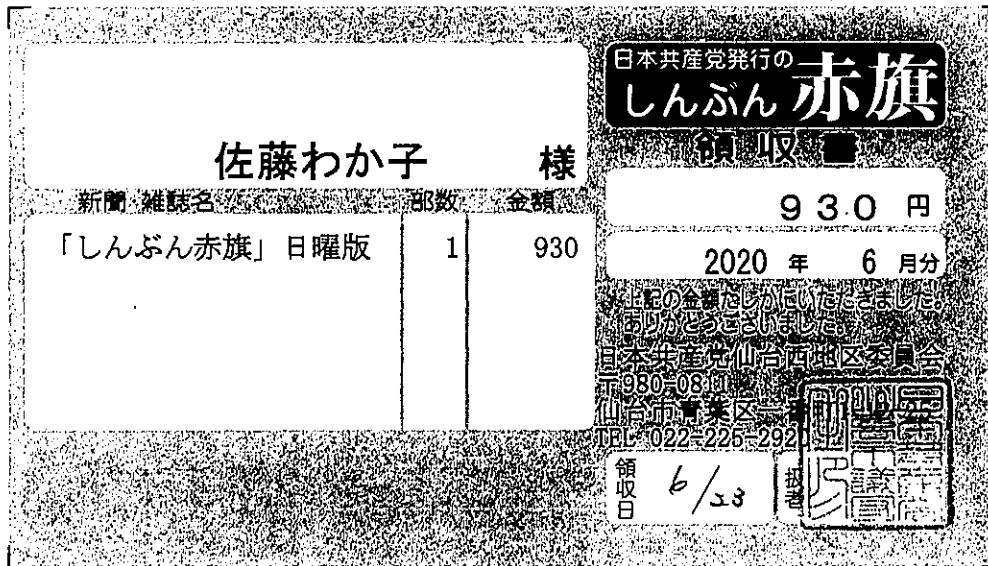

【使途の内容等】

*政務活動に係る情報収集の為

※出張については、出張記録簿を作成し添付する。

※その他の支出については、支出の内容や具体の品名等を記入する。(領収書等で確認できる場合は記入不要)

【按分による支出】 ※按分により充当する場合に記入する。

按分率(A) (/) 領収書等の金額(B) (円)

按分による政務活動費の支出額(A) × (B) 円 (1円未満端数切り捨て)

【按分率が1/2を超える場合はその理由】

【使途項目】(該当する項目の□に✓をつける)

- 調査研究費 研修費 会議費 要請・陳情活動費 資料作成費
- 資料購入費 広報広聴費 人件費 事務所費 事務費

【支払者名】 ※領収書等で確認できる場合は記入不要

鈴木すみえ

【支出額(政務活動費充当額)】

3,400 円

※ 領収書その他の証拠書類の貼付欄(重ならないように貼付すること)

領 収 証

2020年 6月分

仙台市若林区三百人町
9 6-2

鈴木 すみえ事務所 様

銘柄	部数	金額
河北朝刊 ※	1	3,400

合 計
3,400 円

内消費税 252 円
上記正に領収しました。
2020年 6月25日

若 林 支 店 TEL 022-286-1187

購読中止のご連絡は毎月25日までにお願いします

※8%対象 3400円



仙台市青葉区一番町1-16-5
(裏面もご覧ください)

※軽減税率対象品目

【使途の内容等】

*政務活動に係る情報収集の為

※出張については、出張記録簿を作成し添付する。

※その他の支出については、支出の内容や具体的品名等を記入する。(領収書等で確認できる場合は記入不要)

【按分による支出】 ※按分により充当する場合に記入する。

按分率(A) (/) 領収書等の金額(B) (円)

按分による政務活動費の支出額(A) × (B) 円 (1円未満端数切り捨て)

【按分率が1/2を超える場合はその理由】

領収書等貼付用紙

整理番号 048

【使途項目】(該当する項目の□に✓をつける)

- 調査研究費 研修費 会議費 要請・陳情活動費 資料作成費
- 資料購入費 広報広聴費 人件費 事務所費 事務費

【支払者名】 ※領収書等で確認できる場合は記入不要

郷古正太郎

【支出額(政務活動費充当額)】

1,887 円

※ 領収書その他の証拠書類の貼付:

新聞購読料 領収証

郷古 正太郎 様

ご購入ありがとうございます。
下記金額を正に領収いたしました。
2020年6月分

領収日 6月6日

領収金額 ¥1,887

品名	定価(税込)	部数	金額

その他購読料等 領収証

品名	定価(税込)	部数	金額
公明新聞※	1,887	1	1,887

※は軽減税率対象品目です。 (10%対象 0) (8%対象 1,887)

【使途の内容等】

*政務活動に係る情報収集の為

販売店 西山 勝稔
住所 仙台市青葉区錦ヶ丘1-34-6
TEL 022-302-3361 FAX 022-302-3362

お申込No. 04033-28142(201)



※出張については、出張記録簿を作成し添付する。

※その他の支出については、支出の内容や具体の品名等を記入する。(領収書等で確認できる場合は記入不要)

【按分による支出】 ※按分により充当する場合に記入する。

按分率(A) (/) 領収書等の金額(B) (円)

按分による政務活動費の支出額(A) × (B) 円 (1円未満端数切り捨て)

【按分率が1/2を超える場合はその理由】

領収書等貼付用紙

整理番号 049

【使途項目】(該当する項目の□に✓をつける)

- 調査研究費 研修費 会議費 要請・陳情活動費 資料作成費
- 資料購入費 広報広聴費 人件費 事務所費 事務費

【支払者名】 ※領収書等で確認できる場合は記入不要

郷古正太郎

【支出額(政務活動費充当額)】

3,400 円

※ 領収書その他の証拠書類の貼付欄(重ならないように貼付すること)

領 収 証

2020年 6月分

仙台市青葉区川平
3-47-21

ごうこ 正太郎 様

銘柄	部数	金額
河北朝刊 ※	1	3,400

合 計
3,400 円

内消費税 252 円
上記正に領収しました。

桜ヶ丘 支店 TEL 022-278-7065

R 2年 6月 6日

講読料のお支払いは口座振替が便利です。

※8%対象 3400円



河北仙販

仙台市青葉区一番町1-16-5
(裏面もご覧ください)



税率対象品目

【使途の内容等】

*政務活動に係る情報収集の為

※出張については、出張記録簿を作成し添付する。

※その他の支出については、支出の内容や具体の品名等を記入する。(領収書等で確認できる場合は記入不要)

【按分による支出】 ※按分により充当する場合に記入する。

按分率(A) (/) 領収書等の金額(B) (円)

按分による政務活動費の支出額(A) × (B) 円 (1円未満端数切り捨て)

【按分率が1/2を超える場合はその理由】

【使途項目】(該当する項目の□に✓をつける)

- 調査研究費 研修費 会議費 要請・陳情活動費 資料作成費
- 資料購入費 広報広聴費 人件費 事務所費 事務費

【支払者名】 ※領収書等で確認できる場合は記入不要

佐藤わか子

【支出額(政務活動費充当額)】

4,400 円

※ 領収書その他の証拠書類の貼付欄(重ならないように貼付すること)

領 収 証

2020年 6月分

仙台市青葉区国見
6-15-10

佐藤 わか子 様

銘 柄	部 数	金 額
河北新報 ※	1	4,400

合 計	4,400 円
内消費税	326 円
上記正に領収しました。	

国 見 支 店 TEL 022-279-8154

2020年6月6日

お支払いはクレジットカード払いが大変便利です

※8%対象 4400円



仙台市青葉区一番町1-16-5
(裏面もご覧ください)

※軽減税率対象品目

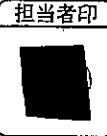

【使途の内容等】

*政務活動に係る情報収集の為

※出張については、出張記録簿を作成し添付する。

※その他の支出については、支出の内容や具体の品名等を記入する。(領収書等で確認できる場合は記入不要)

【按分による支出】 ※按分により充当する場合に記入する。

按分率(A) (/) 領収書等の金額(B) (円)

按分による政務活動費の支出額(A) × (B) 円 (1円未満端数切り捨て)

【按分率が1/2を超える場合はその理由】

【使途項目】(該当する項目の□に✓をつける)

- 調査研究費 研修費 会議費 要請・陳情活動費 資料作成費
- 資料購入費 広報広聴費 人件費 事務所費 事務費

【支払者名】 ※領収書等で確認できる場合は記入不要

村上千枝

【支出額(政務活動費充当額)】

4,400 円

※ 領収書その他の証拠書類の貼付欄(重ならないように貼付すること)

領 収 証

2020年 6月分

仙台市青葉区台原
4-9-25

村上 一彦 様

銘 柄	部 数	金 額
河北新報 ※	1	4,400

合 計	4,400 円
-----	---------

内消費税 326 円
上記正に領収しました。

台 原 支 店 TEL 022-234-3614

2020年 6月26日

便利な銀行振替、カード支払い等をお勧めします

※8%対象 4400円



河北仙販

仙台市青葉区一番町1-16-5
(裏面もご覧ください)



※軽減税率対象品目

【使途の内容等】

*政務活動に係る情報収集の為

※出張については、出張記録簿を作成し添付する。

※その他の支出については、支出の内容や具体的品名等を記入する。(領収書等で確認できる場合は記入不要)

【按分による支出】 ※按分により充当する場合に記入する。

按分率(A) (/) 領収書等の金額(B) (円)

按分による政務活動費の支出額(A) × (B) 円 (1円未満端数切り捨て)

【按分率が1/2を超える場合はその理由】

【使途項目】(該当する項目の□に✓をつける)

- 調査研究費 研修費 会議費 要請・陳情活動費 資料作成費
- 資料購入費 広報広聴費 人件費 事務所費 事務費

【支払者名】 ※領収書等で確認できる場合は記入不要

民主フォーラム仙台

【支出額(政務活動費充当額)】

4,000 円

※ 領収書その他の証拠書類の貼付欄(重ならないように貼付すること)

区域	発証No	お客様No
048	0012	038825

領 収 証

国分町3丁目 7-1 仙台市役所 2F

仙台市議会 民主フォーラム仙台 御中

20年06月分

¥4,000

10%対象 0 (消費税 0)

2020年6月26日 (消費税額 ¥296)

8%対象 4,000 (消費税 296)

上記金額正に領収致しました。(価格には消費税が含まれております。)

商 品 名	数量	金 額
日本経済新聞 ※	1	4000

*毎度御購読ありがとうございます。お気付きの点が御座居ましたら下記までご連絡下さい。

日本経済新聞仙台中央専売所

所長 佐藤

〒980-0822

仙台市青葉区立町5番10号

TEL 2 2 3 - 7 8 2 7

FAX 2 2 3 - 1 2 7 0

※は軽減税率対象品目

ご購読料のお支払いは便利な口座振替で0120-7827-23

【使途の内容等】

*政務活動に係る情報収集の為

※出張については、出張記録簿を作成し添付する。

※その他の支出については、支出の内容や具体の品名等を記入する。(領収書等で確認できる場合は記入不要)

【按分による支出】 ※按分により充当する場合に記入する。

按分率(A) (/) 領収書等の金額(B) (円)

按分による政務活動費の支出額(A) × (B) 円 (1円未満端数切り捨て)

【按分率が1/2を超える場合はその理由】

領収書等貼付用紙

整理番号 053

【用途項目】(該当する項目の□に✓をつける)

- 調査研究費 研修費 会議費 要請・陳情活動費 資料作成費
- 資料購入費 広報広聴費 人件費 事務所費 事務費

【支払者名】 ※領収書等で確認できる場合は記入不要

民主フォーラム仙台

【支出額(政務活動費充当額)】

3,093 円

※ 領収書その他の証拠書類の貼付欄(重ならないように貼付すること)

領収証

ASA

No. 43962 中央8区 315-
国分町3丁目 7-1
仙台市役所

民主フォーラム仙台 様

年月	購読銘柄	※軽減税率対象	部数	金額
2006	朝日新聞	※	1	3,093

2020年06月分

合計金額
3,093円

8%対象 3,093円(内消費税 229円)
10%対象 0円(内消費税 0円)

内消費税 229円
2020年 6月 26日

* ASA仙台中央 *
仙台市青葉区中央4-4-5
711-311 0120-210-605

朝日新聞仙台中央販売株式会社
仙台市青葉区中央四丁目4番5号
TEL (代) 223-2554

毎度ご購読有任でございます。上記を郵送に領収致しました。領収金額には消費税が含まれています。個人情報の取り扱いについては裏面をご確認ください。

【用途の内容等】

*政務活動に係る情報収集の為

※出張については、出張記録簿を作成し添付する。

※その他の支出については、支出の内容や具体的品名等を記入する。(領収書等で確認できる場合は記入不要)

【按分による支出】 ※按分により充当する場合に記入する。

按分率(A) (/) 領収書等の金額(B) (円)

按分による政務活動費の支出額(A) × (B) 円 (1円未満端数切り捨て)

【按分率が1/2を超える場合はその理由】

【使途項目】(該当する項目の□に✓をつける)

- 調査研究費 研修費 会議費 要請・陳情活動費 資料作成費
- 資料購入費 広報広聴費 人件費 事務所費 事務費

【支払者名】 ※領収書等で確認できる場合は記入不要

民主フォーラム仙台

【支出額(政務活動費充当額)】

4,400 円

※ 領収書その他の証拠書類の貼付欄(重ならないように貼付すること)

領 収 証

2020年 6月分

仙台市青葉区国分町
3-7-1 仙台市役所 議会棟

民主フォーラム仙台 様

銘 柄	部 数	金 額
河北新報 ※	1	4,400

合 計	
	4,400 円

内消費税 326 円
上記正に領収しました。

上 杉 支店 TEL 022-222-2844

2020年 6月26日

※8%対象 4400円



河北仙販

仙台市青葉区一番町1-16-5
(裏面もご覧ください)



※軽減税率対象品目

【使途の内容等】

*政務活動に係る情報収集の為

※出張については、出張記録簿を作成し添付する。

※その他の支出については、支出の内容や具体の品名等を記入する。(領収書等で確認できる場合は記入不要)

【按分による支出】 ※按分により充当する場合に記入する。

按分率(A) (/) 領収書等の金額(B) (円)

按分による政務活動費の支出額(A) × (B) 円 (1円未満端数切り捨て)

【按分率が1/2を超える場合はその理由】

領収書等貼付用紙

整理番号 055

【使途項目】(該当する項目の□に✓をつける)

- 調査研究費 研修費 会議費 要請・陳情活動費 資料作成費
- 資料購入費 広報広聴費 人件費 事務所費 事務費

【支払者名】 ※領収書等で確認できる場合は記入不要

沼沢しんや

【支出額(政務活動費充当額)】

3,400 円

※ 領収書その他の証拠書類の貼付欄(重ならないように貼付すること)

領 収 証

2020年 6月分

仙台市太白区東郡山
2-1-2

沼澤 しんや 様

銘柄	部数	金額
河北朝刊 ※	1	3,400

合 計	
	3,400 円
内消費税	252 円
上記正に領収しました。	

郡 山 支 店 TEL 022-248-0315

2020年 6月 26日

熱中症には十分お気をつけください

※8%対象 3400円

 **河北仙販** 仙台市青葉区一番町1-16-5
(裏面もご覧ください)



※軽減税率対象品目

【使途の内容等】

*政務活動に係る情報収集の為

※出張については、出張記録簿を作成し添付する。

※その他の支出については、支出の内容や具体の品名等を記入する。(領収書等で確認できる場合は記入不要)

【按分による支出】 ※按分により充当する場合に記入する。

按分率(A) (/) 領収書等の金額(B) (円)

按分による政務活動費の支出額(A) × (B) 円 (1円未満端数切り捨て)

【按分率が1/2を超える場合はその理由】

【使途項目】(該当する項目の□に✓をつける)

- 調査研究費 研修費 会議費 要請・陳情活動費 資料作成費
- 資料購入費 広報広聴費 人件費 事務所費 事務費

【支払者名】 ※領収書等で確認できる場合は記入不要

民主フォーラム仙台

【支出額(政務活動費充当額)】

3,400 円

※ 領収書その他の証拠書類の貼付欄(重ならないように貼付すること)

領収書

区域121 全戸0137 お問合せNo22844

お名前 民主フォーラム仙台 様
国分町3丁目7-1

02年 6月分

銘	柄	部数	金額	◇左記の通り領収しました
1	読売新聞 *	1	3,400	
2				
3				
合 計			3,400 円	領収日 2年6月29日

※は軽減税率 (10%対象 0円) (8%対象 3,400円)



(株)アプリーヨミウリ 仙台中央
青葉区中央2丁目7-18
TEL 223-2362 FAX 267-1751

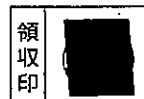

※裏面もあわせて内容を十分お読みください

【使途の内容等】

*政務活動に係る情報収集の為

※出張については、出張記録簿を作成し添付する。

※その他の支出については、支出の内容や具体の品名等を記入する。(領収書等で確認できる場合は記入不要)

【按分による支出】 ※按分により充当する場合に記入する。

按分率(A) (/) 領収書等の金額(B) (円)

按分による政務活動費の支出額(A) × (B) 円 (1円未満端数切り捨て)

【按分率が1/2を超える場合はその理由】

領収書等貼付用紙

整理番号 057

【使途項目】(該当する項目の□に✓をつける)

- 調査研究費 研修費 会議費 要請・陳情活動費 資料作成費
- 資料購入費 広報広聴費 人件費 事務所費 事務費

【支払者名】 ※領収書等で確認できる場合は記入不要

鈴木すみえ

【支出額(政務活動費充当額)】

1,887 円

※ 領収書その他の証拠書類の貼付欄

新聞購読料 領収証

鈴木 すみえ 様

ご購入ありがとうございます。
 下記金額を正に領収いたしました。
 2020年6月分

領収日 6月30日

領収金額 ¥1,887

品名	定価(税込)	部数	金額

その他購読料等 領収証

品名	定価(税込)	部数	金額
公明新聞※	1,887	1	1,887

※は軽減税率対象品目です。 (10%対象 0)
 (8%対象 1,887)

【使途の内容等】

販売店 妹尾 秀浩
 住所 仙台市宮城野区田子3-20-20
 TEL 022-786-8601 FAX 022-786-8620
 お申込No. 04032-36683(1547)

*政務活動に係る情報収集の為

※出張については、出張記録簿を作成し添付する。

※その他の支出については、支出の内容や具体的品名等を記入する。(領収書等で確認できる場合は記入不要)

【按分による支出】 ※按分により充当する場合に記入する。

按分率(A) (/) 領収書等の金額(B) (円)

按分による政務活動費の支出額(A) × (B) 円 (1円未満端数切り捨て)

【按分率が1/2を超える場合はその理由】

【使途項目】(該当する項目の□に✓をつける)

- 調査研究費 □ 研修費 □ 会議費 □ 要請・陳情活動費 □ 資料作成費
- ☑ 資料購入費 □ 広報広聴費 □ 人件費 □ 事務所費 □ 事務費

【支払者名】 ※領収書等で確認できる場合は記入不要

鈴木すみえ

【支出額(政務活動費充当額)】

4,427 円

※ 領収書その他の証拠書類の貼付欄(重ならないように貼付すること)

大友澄恵

日本共産党発行の
しんぶん赤旗

領 収 書

4,427 円

新聞・雑誌名	部数	金額
日刊「しんぶん赤旗」	* 1	3,497
「しんぶん赤旗」日曜版	* 1	930

2020 年 6 月分

上記の金額たしかにいただきました。
ありがとうございました。
宮城野区原町5-5-27
日本共産党仙台東地区委員
会 電話 022-253-7471

*印は税率8%

領収日 6/30 扱者

【使途の内容等】

*政務活動に係る情報収集の為

※出張については、出張記録簿を作成し添付する。

※その他の支出については、支出の内容や具体の品名等を記入する。(領収書等で確認できる場合は記入不要)

【按分による支出】 ※按分により充当する場合に記入する。

按分率(A) (/) 領収書等の金額(B) (円)

按分による政務活動費の支出額(A) × (B) 円 (1円未満端数切り捨て)

【按分率が1/2を超える場合はその理由】

【使途項目】(該当する項目の□に✓をつける)	
<input type="checkbox"/> 調査研究費 <input type="checkbox"/> 研修費 <input type="checkbox"/> 会議費 <input type="checkbox"/> 要請・陳情活動費 <input type="checkbox"/> 資料作成費 <input checked="" type="checkbox"/> 資料購入費 <input type="checkbox"/> 広報広聴費 <input type="checkbox"/> 人件費 <input type="checkbox"/> 事務所費 <input type="checkbox"/> 事務費	
【支払者名】 ※領収書等で確認できる場合は記入不要 鈴木すみえ	【支出額(政務活動費充当額)】 990 円

領収書	No. _____
鈴木 すみえ 様	
金額	¥990
但 女のしんぶん 2020年4月~6月分として	
2020年6月30日 上記正に領収いたしました	
I 女性会議仙台支部 [Redacted]	

【使途の内容等】
*政務活動に係る情報収集の為
※出張については、出張記録簿を作成し添付する。 ※その他の支出については、支出の内容や具体の品名等を記入する。(領収書等で確認できる場合は記入不要)
【按分による支出】 ※按分により充当する場合に記入する。
按分率(A) (/) 領収書等の金額(B) (円)
按分による政務活動費の支出額(A) × (B) 円 (1円未満端数切り捨て)
【按分率が1/2を超える場合はその理由】

領収書等貼付用紙

整理番号 060

【使途項目】(該当する項目の□に✓をつける)

- 調査研究費 研修費 会議費 要請・陳情活動費 資料作成費
- 資料購入費 広報広聴費 人件費 事務所費 事務費

【支払者名】 ※領収書等で確認できる場合は記入不要

貞宗けんじ

【支出額(政務活動費充当額)】

1,116 円

お支払い明細

ご利用ありがとうございます。2020年7月のお支払い明細は以下のとおりです。(金額は税込)

印刷

お支払い明細

2020年7月14日

貞宗 健司 様

日経ビジネス電子版セット

1,116円

7月分 サービス利用料

合計

1,116円

上記金額は全てクレジットカード利用によるものです。

株式会社 日本経済新聞社

*政務活動に係る情報収集の為

※出張については、出張記録簿を作成し添付する。

※その他の支出については、支出の内容や具体の品名等を記入する。(領収書等で確認できる場合は記入不要)

【按分による支出】 ※按分により充当する場合に記入する。

按分率(A) (/) 領収書等の金額(B) (円)

按分による政務活動費の支出額(A) × (B) 円 (1円未満端数切り捨て)

【按分率が1/2を超える場合はその理由】