

領収書等貼付用紙

整理番号 001

【使途項目】(該当する項目の□に✓をつける)

- 調査研究費 研修費 会議費 要請・陳情活動費 資料作成費
- 資料購入費 広報広聴費 人件費 事務所費 事務費

【支払者名】 ※領収書等で確認できる場合は記入不要

佐藤わか子

【支出額(政務活動費充当額)】

1,300 円

※ 領収書その他の証拠書類の

ENEOS

領収書

宝フリース株式会社
 仙台セントラル
 宮城県仙台市青葉区立町1-1
 TEL:022-264-1696
 2020/04/02(木)21:42
 コールド`カインサマ 様
 4-150801-74567 648687 6000
 売上 宝フリースカード
 レギュラー
 021000 ¥2600
 20.00L @130.0 L- 5 N-15

小計 ¥2,600
 (10%対象 ¥2,600
 内消費税 ¥236)
合計 ¥2,600

上記にて領収書とさせていただきます
 期間中当店のご利用(ガソリン、軽油、灯油、オイルを含む)で、東京2020オリンピック・パラリンピックチケットなどが当たる!詳細は

【使途の内容等】

ENEOS日本応援 検索
 No.4197 担当:0699
 POS番号01
 2020/04/03

※出張については、出張記録簿を作成し添付する。

※その他の支出については、支出の内容や具体の品名等を記入する。(領収書等で確認できる場合は記入不要)

【按分による支出】 ※按分により充当する場合に記入する。

按分率(A) (1 / 2) 領収書等の金額(B) (2,600 円)

按分による政務活動費の支出額(A) × (B) 1,300 円 (1円未満端数切り捨て)

【按分率が1/2を超える場合はその理由】

領収書等貼付用紙

整理番号 002

【使途項目】(該当する項目の□に✓をつける)

- 調査研究費 研修費 会議費 要請・陳情活動費 資料作成費
- 資料購入費 広報広聴費 人件費 事務所費 事務費

【支払者名】 ※領収書等で確認できる場合は記入不要

郷古正太郎

【支出額(政務活動費充当額)】

2,813 円

※ 領収書その他の証拠書類の:

ENEOS

納品書(領収書)

2020年04月07日 09:27

売上

上 様 M

6-372276-49992-001

現金フリー

車両番号 実車番

0026-00

レギュラー

P-17

43.62L

*

131円

¥5,714

(QRクーポン値引 2円 -¥87)

値引後単価 (129円) ¥5,627

合計 ¥5,627

(消費税10%対象 ¥5,627)

内消費税等 ¥512)

お預り ¥10,000

お釣り ¥4,373

現金でお支払いの場合(領収書)のみご利用いただけます。

ENEOSフロンティア東北Co.

Dr. Driveセルフ桜ヶ丘店

宮城県 仙台市 青葉区

桜ヶ丘4丁目7-1

TEL:022-279-8261

SS-372276

サイトNo 7765-06

デ-9No8278-8279

050給油担当

2020/04/07

【使途の内容等】

※出張については、出張記録簿を作成し添付する。

※その他の支出については、支出の内容や具体の品名等を記入する。(領収書等で確認できる場合は記入不要)

【按分による支出】 ※按分により充当する場合に記入する。

按分率(A) (1 / 2)

領収書等の金額(B) (5,627 円)

按分による政務活動費の支出額(A) × (B)

2,813 円 (1円未満端数切り捨て)

【按分率が1/2を超える場合はその理由】

領収書等貼付用紙

整理番号 **003**

【使途項目】(該当する項目の□に✓をつける)

- 調査研究費 研修費 会議費 要請・陳情活動費 資料作成費
- 資料購入費 広報広聴費 人件費 事務所費 事務費

【支払者名】※領収書等で確認できる場合は記入不要

山下 純

【支出額(政務活動費充当額)】

2,699 円

※ 領収書その他の証拠書類の貼付



納品書 (領収書)

シナネン石油(株) 東北支店
セルヴィス苫竹
仙台市宮城野区苫竹2-3-70
TEL:022-284-9934 SS-013128

2020年04月08日 16:55 仮伝票****
通番2163

ID 様
XXXXXXXXXXXX6059
売上 ID

11200
レギュラーガソリン P02 ¥5399
数量 44.25(L)
単価 122

合計 ¥5,399
(内ガソリン税 253.8 ¥2381)
(内消費税10%(対象 ¥5399) ¥491)

承認No.0003354
支払方法 一括
端末番号:7740500131201
0000-0000 01

レシートを折りたたんで保管の際は
印字面が内側になる様をお願いします

【使途の内容等】

※出張については、出張記録簿を作成し添付する。

※その他の支出については、支出の内容や具体的な品名等を記入する。(領収書等で確認できる場合は記入不要)

【按分による支出】 ※按分により充当する場合に記入する。

按分率(A) (1 / 2) 領収書等の金額(B) (5,399 円)

按分による政務活動費の支出額(A) × (B) 2,699 円 (1円未満端数切り捨て)

【按分率が1/2を超える場合はその理由】

領収書等貼付用紙

整理番号 004

【使途項目】(該当する項目の□に✓をつける)

- 調査研究費 研修費 会議費 要請・陳情活動費 資料作成費
- 資料購入費 広報広聴費 人件費 事務所費 事務費

【支払者名】 ※領収書等で確認できる場合は記入不要

細野たかし

【支出額(政務活動費充当額)】

1,122 円

※ 領収書その他の証拠書類の貼付



納品書 (領収書)

北日本石油(株) 仙台支店
セルフステーション中山台
TEL:022-303-5585 SS-106809

2020年04月08日 11:06 伝票No.3108
通番3292

様 *
61-10680-000000-001
売上 現金フリー

11200
レギュラーガソリン P08 ¥2245
数量 17.96(L)
単価 125

合計 ¥2,245

(内ガソリン税 253.8 ¥966)

(内消費税10%(対象 ¥2245) ¥204)

お預り ¥10,000

お釣り ¥7,755

8240-8240 03 2020/04/08
上記にて領収書に替えさせていただきます

【使途の内容等】

※出張については、出張記録簿を作成し添付する。
※その他の支出については、支出の内容や具体的品名等を記入する。(領収書等で確認できる場合は記入不要)

【按分による支出】 ※按分により充当する場合に記入する。

按分率(A) (1 / 2) 領収書等の金額(B) (2,245 円)

按分による政務活動費の支出額(A) × (B) 1,122 円 (1円未満端数切り捨て)

【按分率が1/2を超える場合はその理由】

領収書等貼付用紙

整理番号 005

【使途項目】(該当する項目の□に✓をつける)

- 調査研究費 研修費 会議費 要請・陳情活動費 資料作成費
- 資料購入費 広報広聴費 人件費 事務所費 事務費

【支払者名】 ※領収書等で確認できる場合は記入不要

沼沢しんや

【支出額(政務活動費充当額)】

3,282 円

※ 領収書その他の証拠書類の貼付

ENEOS

納品書(領収書)

2020年04月09日 11:57

売上
 アメリカン イクスプレス カード 様
 トークン XXXXXXXXXXXX1008
 提携カード
 車両番号 実車番
 1200-00
 ENEOSレギュラー P-07
 53.81L *
 122円 ¥6,565

合計 ¥6,565
 (消費税10%対象 ¥6,565
 内消費税等 ¥597)

クレジット支払
 A000000025010801
 AMERICAN EXPRESS
 有効期限: XX/XX NC IC
 支払方法: 一括払い
 承認番号: 0000089
現金でお買上げの場合は領収書にかえさせていただきます。
 消費税額表示のない場合は消費税を請求書にてご請求いたします。
 消費税には、地方消費税が含まれています。
 (株)ネクステージ セルマ石垣町
 宮城県 仙台市 若林区土樋266
 TEL:022-262-7078 SS-004221
 レシートNo 7254-03 データNo7423-7425
 外通番17-64984
 077石垣町 2020/04/09

【使途の内容等】

※出張については、出張記録簿を作成し添付する。

※その他の支出については、支出の内容や具体の品名等を記入する。(領収書等で確認できる場合は記入不要)

【按分による支出】 ※按分により充当する場合に記入する。

按分率(A) (1 / 2) 領収書等の金額(B) (6,565 円)

按分による政務活動費の支出額(A) × (B) 3,282 円 (1円未満端数切り捨て)

【按分率が1/2を超える場合はその理由】

領収書等貼付用紙

整理番号 006

【使途項目】(該当する項目の□に✓をつける)

- 調査研究費
- 研修費
- 会議費
- 要請・陳情活動費
- 資料作成費
- 資料購入費
- 広報広聴費
- 人件費
- 事務所費
- 事務費

【支払者名】 ※領収書等で確認できる場合は記入不要

村上千枝

【支出額(政務活動費充当額)】

973 円

※ 領収書その他の証拠書類の貼付欄(重ならないように貼付すること)

新車販売はじめました。国産車いろいろ
新しい車の乗り方「オートフラット」



お客様控え

IDEMITSU (クレジット領収書)

349723

セルフ旭ヶ丘

出光リテール販売株式会社
東京都中央区新富一丁目18-8
TEL 022-272-5085

売上

2020年 4月10日

13:28

MURAKAMI KAZUHIKO 様
出光クレジット

出光ゼアス		P-13(内)
16.22L	0120.0	1946円
(内、値引きクーポン)	-02.0	-32円)

合計	1,946円
(内、消費税等(10.00%)	177円)
(内、P支払可能金額	1,946円)

【使途の内容等】

※出張については、出張記録簿を作成し添付する。

※その他の支出については、支出の内容や具体の品名等を記入する。(領収書等で確認できる場合は記入不要)

【按分による支出】 ※按分により充当する場合に記入する。

按分率(A) (1 / 2) 領収書等の金額(B) (1,946 円)

按分による政務活動費の支出額(A) × (B) 973 円 (1円未満端数切り捨て)

【按分率が1/2を超える場合はその理由】

領収書等貼付用紙

整理番号 007

【使途項目】(該当する項目の□に✓をつける)

- 調査研究費 研修費 会議費 要請・陳情活動費 資料作成費
- 資料購入費 広報広聴費 人件費 事務所費 事務費

【支払者名】 ※領収書等で確認できる場合は記入不要

佐藤わか子

【支出額(政務活動費充当額)】

1,400 円

※ 領収書その他の証拠書類の貼付欄(重ならないように貼付すること)

ENEOS

納品書(領収書)

2021年03月11日 16:56

売上
 ゲソノカイン 様
 6-278494-10006-000
 現金固定
 車両番号 実車番
 0026-00
 レギュラー P-07
 20.00L *

140円 ￥2,800
 (内ガソリン税53.80円 ￥1,076)
合計 ￥2,800
 (消費税10%対象 ￥2,800)
 内消費税等 ￥255)

現金でお買上げの場合は領収書をお送りできません。

有限会社 庄子油脂店 落合SS
 宮城県仙台市青葉区落合1-1-5
 TEL:022-392-2261 SS-278494
 ｼｰﾄNo 4883-02 デｰﾀNo3073-3074
 003 2021/03/11

【使途の内容等】

※出張については、出張記録簿を作成し添付する。

※その他の支出については、支出の内容や具体の品名等を記入する。(領収書等で確認できる場合は記入不要)

【按分による支出】 ※按分により充当する場合に記入する。

按分率(A) (1 / 2) 領収書等の金額(B) (2,800 円)

按分による政務活動費の支出額(A) × (B) 1,400 円 (1円未満端数切り捨て)

【按分率が1/2を超える場合はその理由】

領収書等貼付用紙

整理番号 008

【使途項目】(該当する項目の□に✓をつける)

- 調査研究費 研修費 会議費 要請・陳情活動費 資料作成費
- 資料購入費 広報広聴費 人件費 事務所費 事務費

【支払者名】 ※領収書等で確認できる場合は記入不要

佐藤わか子

【支出額(政務活動費充当額)】

1,250 円

※ 領収書その他の証拠書類の

ENEOS

令頁以又書

宝フリート株式会社
 仙台セントラル
 宮城県仙台市青葉区立町1-1
 TEL:022-264-1696
 2020/04/15(水)13:39

ゴールド・カインさま 様
 4-150801-74567 648687 6000

売上 宝フリート・ゴールド

レギュラー

021000 ¥2500

20.00L @125.0 L- 3 N- 9

小計 ¥2,500

(10%対象 ¥2,500

内消費税 ¥227)

合計 ¥2,500

上記にて領収書とさせていただきます

No.7324 担当:0627

POS番号01

2020/04/15

【使途の内容等】

※出張については、出張記録簿を作成し添付する。

※その他の支出については、支出の内容や具体の品名等を記入する。(領収書等で確認できる場合は記入不要)

【按分による支出】 ※按分により充当する場合に記入する。

按分率(A) (1 / 2) 領収書等の金額(B) (2,500 円)

按分による政務活動費の支出額(A) × (B) 1,250 円 (1円未満端数切り捨て)

【按分率が1/2を超える場合はその理由】

【使途項目】(該当する項目の□に✓をつける)	
<input checked="" type="checkbox"/> 調査研究費	<input type="checkbox"/> 研修費
<input type="checkbox"/> 資料作成費	<input type="checkbox"/> 会議費
<input type="checkbox"/> 資料購入費	<input type="checkbox"/> 広報広聴費
<input type="checkbox"/> 人件費	<input type="checkbox"/> 事務所費
<input type="checkbox"/> 事務費	<input type="checkbox"/> 事務費
【支払者名】 ※領収書等で確認できる場合は記入不要 沼沢しんや	【支出額(政務活動費充当額)】 3,141 円

※ 領収書その他の証拠書類の貼

ENEOS

納品書(領収書)

2020年04月17日 19:03

売上

アメリカン イクスプレス カード 様

トークン XXXXXXXXXXXX1008

提携カード

車両番号 実車番

1200-00

ENEOSレギュラー P-07

51.49L

122円

¥6,282

合計

¥6,282

(消費税10%対象

¥6,282

内消費税等

¥571)

クレジット支払

A000000025010801

AMERICAN EXPRESS

有効期限: XX/XX NC IC

支払方法: 一括払い

承認番号: 0000039

現金でお買上げの場合は領収書にかえさせていただきます。

消費税額表示のない場合は消費税を請求書にて

ご請求いたします。

消費税には、地方消費税が含まれています。

(株)ネクステージ セルフ石垣町

宮城県 仙台市 若林区土樋2.66

TEL:022-262-7078 SS-004221

シートNo 4404-03 データNo7842-7844

外通番17-66961

077石垣町

2020/04/17

【使途の内容等】

※出張については、出張記録簿を作成し添付する。

※その他の支出については、支出の内容や具体の品名等を記入する。(領収書等で確認できる場合は記入不要)

【按分による支出】 ※按分により充当する場合に記入する。

按分率(A) (1 / 2) 領収書等の金額(B) (6,282 円)

按分による政務活動費の支出額(A) × (B) 3,141 円 (1円未満端数切り捨て)

【按分率が1/2を超える場合はその理由】

領収書等貼付用紙

整理番号 **010**

【使途項目】(該当する項目の□に✓をつける)

- 調査研究費
 研修費
 会議費
 要請・陳情活動費
 資料作成費
 資料購入費
 広報広聴費
 人件費
 事務所費
 事務費

【支払者名】※領収書等で確認できる場合は記入不要

鈴木すみえ

【支出額(政務活動費充当額)】

1,000 円

※領収書その他の証拠書類の貼付



※内品番号 (領収書番号)

ワタヒヨウ (株)
 ココ南小泉
 宮城県仙台市 若林区 一本杉町
 5-9
 TEL:022-286-3669 SS-154411

2020年04月21日 15:17 伝票No.1361
 通番1049

67-15441-000002-001 様 *
 売上 現金フリー

11200
 レギュラーガソリン P03 ¥2000
 数量 16.03(L)
 単価 @125

合計 ¥2,000
 (内ガソリン税 @53.8 ¥862)
 (内消費税10%(対象 ¥2000) ¥182)
 約値 1万:8000 5千:3000
 担当: 5-
 1631-1631 00 2020/04/21
 上記にて領収書に替えさせていただきます

【使途の内容等】

※その他の支出については、支出の内容や具体的な品名等を記入する。(領収書等で確認できる場合は記入不要)

【按分による支出】 ※按分により充当する場合に記入する。

按分率(A) (1 / 2) 領収書等の金額(B) (2,000 円)

按分による政務活動費の支出額(A) × (B) 1,000 円 (1円未満端数切り捨て)

【按分率が1/2を超える場合はその理由】

【用途項目】(該当する項目の□に✓をつける)

- 調査研究費 研修費 会議費 要請・陳情活動費 資料作成費
- 資料購入費 広報広聴費 人件費 事務所費 事務費

【支払者名】 ※領収書等で確認できる場合は記入不要

山下 純

【支出額(政務活動費充当額)】

3,255 円

※ 領収書その他の証拠書類の



納品書(領収書)

2020年04月21日 10:24

売上
 ID カイノ 様 I
 XXXXXXXXXXXX6059
 提携カード
 車両番号 実車番
 0026-00
 レギュラー P-10
 51.67L *
 126円 ￥6,510
 (内ガソリン税53.80円 ￥2,780)
合計 ￥6,510
 (消費税10%対象 ￥6,510)
 内消費税等 ￥592)

クレジット支払
 有効期限: XX/XX NC
 支払方法: 一括払い
 承認番号: 0004527
現金でお支払いの場合は領収書に控えを添付し頂きます
 消費税額表示の支払の場合は消費税を請求書にて
 お支払いください
 消費税は、他の消費税が含まれている場合があります

カメイ株式会社
 カメイ(株) DD県庁前店
 宮城県 仙台市 青葉区
 本町3-1-1

【用途の内容等】

TEL:022-265-5767 SS-220247
 レシートNo 2624-04 デーNo5672-5674
 共通番号17-80033
 007SS共通 2020/04/21

※出張については、出張記録簿を作成し添付する。

※その他の支出については、支出の内容や具体の品名等を記入する。(領収書等で確認できる場合は記入不要)

【按分による支出】 ※按分により充当する場合に記入する。

按分率(A) (1 / 2) 領収書等の金額(B) (6,510 円)
 按分による政務活動費の支出額(A) × (B) 3,255 円 (1円未満端数切り捨て)

【按分率が1/2を超える場合はその理由】

【使途項目】(該当する項目の□に✓をつける)

- 調査研究費 研修費 会議費 要請・陳情活動費 資料作成費
- 資料購入費 広報広聴費 人件費 事務所費 事務費

【支払者名】 ※領収書等で確認できる場合は記入不要

郷古正太郎

【支出額(政務活動費充当額)】

2,627 円

※ 領収書その他の証拠書類の貼付

ENEOS

納品書(領収書)

2020年04月23日 18:48

売上

上 様 M

6-372276-49992-001

現金フリー

車両番号 実車番

0026-00

レギュラー

P-17

41.71L

*

126円

¥5,255

合計 ¥5,255

(消費税10%対象 ¥5,255)

内消費税等 ¥478)

お預り ¥10,000

お釣り ¥4,745

現金・クレジット(現金)は領収書(お預り・お釣り)

ENEOSフロンティア東北Co.

Dr. Driveセルフ桜ヶ丘店

宮城県 仙台市 青葉区

桜ヶ丘4丁目7-1

TEL:022-279-8261 SS-372276

サイトNo 6271-06

テナNo2725-2726

050給油担当 2020/04/23

【使途の内容等】

※出張については、出張記録簿を作成し添付する。

※その他の支出については、支出の内容や具体の品名等を記入する。(領収書等で確認できる場合は記入不要)

【按分による支出】 ※按分により充当する場合に記入する。

按分率(A) (1 / 2) 領収書等の金額(B) (5,255 円)

按分による政務活動費の支出額(A) × (B) 2,627 円 (1円未満端数切り捨て)

【按分率が1/2を超える場合はその理由】

領収書等貼付用紙

整理番号 **013**

【使途項目】(該当する項目の□に✓をつける)

<input checked="" type="checkbox"/> 調査研究費	<input type="checkbox"/> 研修費	<input type="checkbox"/> 会議費	<input type="checkbox"/> 要請・陳情活動費	<input type="checkbox"/> 資料作成費
<input type="checkbox"/> 資料購入費	<input type="checkbox"/> 広報広聴費	<input type="checkbox"/> 人件費	<input type="checkbox"/> 事務所費	<input type="checkbox"/> 事務費

【支払者名】※領収書等で確認できる場合は記入不要

細野たかし

【支出額(政務活動費充当額)】

1,101 円

※ 領収書その他の証拠書類の貼付



納品書 (領収書)

北日本石油 (株) 仙台支店
 セルフステーション中山台
 TEL:022-303-5585 SS-106809

2020年04月24日 10:09 伝票No.1975
 通番3230

様 *

61-10680-000000-001
 売上 現金フリー

11200
 レギュラーガソリン P08 ¥2202
 数量 18.66(L)
 単価 0118

合計 **¥2,202**
 (内ガソリン税 053.8 ¥1004)
 (内消費税10%(対象 ¥2202) ¥200)
 お預り ¥3,000
 お釣り ¥798

7994-7994 03 2020/04/24

上記にて領収書に替えさせていただきます

【使途の内容等】

※出張については、出張記録簿を作成し添付する。

※その他の支出については、支出の内容や具体的な品名等を記入する。(領収書等で確認できる場合は記入不要)

【按分による支出】 ※按分により充当する場合に記入する。

按分率(A) (1 / 2) 領収書等の金額(B) (2,202 円)

按分による政務活動費の支出額(A) × (B) 1,101 円 (1円未満端数切り捨て)

【按分率が1/2を超える場合はその理由】

【使途項目】(該当する項目の□に✓をつける)

- 調査研究費 研修費 会議費 要請・陳情活動費 資料作成費
- 資料購入費 広報広聴費 人件費 事務所費 事務費

【支払者名】 ※領収書等で確認できる場合は記入不要
村上かずひこ

【支出額(政務活動費充当額)】
1,181 円

※ 領収書その他の証拠書類の貼付欄(重ならないように貼付すること)

新車販売はじめました。国産車いろいろ
新しい車の乗り方「オートフラット」



お客様控え
IDEMITSU (クレジット領収書)

セルフレックス
出光リテール販売機本社
東京都中央区新富一丁目18-8
TEL. 022-272-5085

売上 2020年 4月25日 16:39
MURAKAMI KAZUHIKO 様
出光クレジット

出光ゼアス P-1(内)
20.37L 0116.0 2363円
(内、値引きクーポン -02.0 -40円)

合計 2,363円
(内、消費税等(10.00%) 215円)
(内、P支払可能金額 2,363円)

【使途の内容等】

※出張については、出張記録簿を作成し添付する。

※その他の支出については、支出の内容や具体の品名等を記入する。(領収書等で確認できる場合は記入不要)

【按分による支出】 ※按分により充当する場合に記入する。

按分率(A) (1 / 2) 領収書等の金額(B) (2,363 円)

按分による政務活動費の支出額(A) × (B) 1,181 円 (1円未満端数切り捨て)

【按分率が1/2を超える場合はその理由】

【使途項目】(該当する項目の□に✓をつける)

- 調査研究費 研修費 会議費 要請・陳情活動費 資料作成費
- 資料購入費 広報広聴費 人件費 事務所費 事務費

【支払者名】 ※領収書等で確認できる場合は記入不要

渡辺敬信

【支出額(政務活動費充当額)】

1,500 円

※ 領収書その他の証拠書類の

ENEOS

納品書(領収書)

2020年04月26日 11:55

売上

ENEOS Tカード会員 様

XXXXXXXXXXXX9932

ENEOS Tカード

車両番号 実車番

0026-00

レギュラー

P-01

25.21L

*

119円

¥3,000

合計 ¥3,000

(消費税10%対象 ¥3,000)

内消費税等 ¥273)

お預り ¥3,000

お釣り ¥0

現金でお買上げの場合は領収書にかえさせて頂きます。

カメイ株式会社

Dr. Driveセルフ宮千代店

宮城県 仙台市 宮城野区

宮千代2-4-1

TEL:022-235-8371 SS-220234

サイトNo 5051-01 データNo1744-1745

010宮千代SS 2020/04/26

【使途の内容等】

※出張については、出張記録簿を作成し添付する。

※その他の支出については、支出の内容や具体の品名等を記入する。(領収書等で確認できる場合は記入不要)

【按分による支出】 ※按分により充当する場合に記入する。

按分率(A) (1 / 2) 領収書等の金額(B) (3,000 円)

按分による政務活動費の支出額(A) × (B) 1,500 円 (1円未満端数切り捨て)

【按分率が1/2を超える場合はその理由】

領収書等貼付用紙

整理番号 016

【使途項目】(該当する項目の□に✓をつける)

- 調査研究費
- 研修費
- 会議費
- 要請・陳情活動費
- 資料作成費
- 資料購入費
- 広報広聴費
- 人件費
- 事務所費
- 事務費

【支払者名】 ※領収書等で確認できる場合は記入不要

沼沢しんや

【支出額(政務活動費充当額)】

3,070 円

※ 領収書その他の証拠書類の貼



中川石油(株)
 セルフあすと長町
 宮城県仙台市太白区
 あすと長町4-2-4
 TEL:022-308-6040 SS:20204-15698

クレジットカード売上票

2020年04月27日 11:55 伝票No. 5535
 取引通番 4506

クレジットカード 様
 514-15698-9515-0001 20204
 XXXXXXXXXXXX0080
 一般提携

0120-00 1507
 レギュラーガソリン P16 ¥6141
 数量 55.32L
 単価 @111

合計 ¥6,141
 (内税分消費税 ¥558)

承認No. 0000000015
 支払方法 一括
 カギ〆ご利用額 ¥6,141
 有効期限 XX年XX月 企業コード 9819
 2:0000000-0:0000000

06

【使途の内容等】

処理日付: 2020/04/27 1507-1507
 100取引

※出張については、出張記録簿を作成し添付する。

※その他の支出については、支出の内容や具体の品名等を記入する。(領収書等で確認できる場合は記入不要)

【按分による支出】 ※按分により充当する場合に記入する。

按分率(A) (1 / 2) 領収書等の金額(B) (6,141 円)

按分による政務活動費の支出額(A) × (B) 3,070 円 (1円未満端数切り捨て)

【按分率が1/2を超える場合はその理由】

領収書等貼付用紙

整理番号 017

【使途項目】(該当する項目の□に✓をつける)

- 調査研究費 研修費 会議費 要請・陳情活動費 資料作成費
- 資料購入費 広報広聴費 人件費 事務所費 事務費

【支払者名】 ※領収書等で確認できる場合は記入不要

鈴木すみえ

【支出額(政務活動費充当額)】

1,936 円

※ 領収書その他の証拠書類の貼



系内商品 (領収書)

ワタビヨウ (株)
 ココ南小泉
 宮城県仙台市 若林区 一本杉町
 5-9
 TEL:022-286-3669 SS-154411

2020年04月27日 16:55 伝票No.2015
 通番2233

シーヤ会員 様
 61-15441-075345-001
 売上 SEE-YAカート

11200
 レギュラーガソリン P06 ¥3872
 数量 32.00(L)
 単価 @121

合計 ¥3,872
 (内消費税 @53.8 ¥1722)
 (内消費税10%(対象) ¥3872) ¥352)
 約銭 1万:6128 5千:1128 4千:128
 担当: 5-
 2455-2455 01 2020/04/27
 上記にて領収書に替えさせていただきます

【使途の内容等】

※出張については、出張記録簿を作成し添付する。

※その他の支出については、支出の内容や具体の品名等を記入する。(領収書等で確認できる場合は記入不要)

【按分による支出】 ※按分により充当する場合に記入する。

按分率(A) (1 / 2) 領収書等の金額(B) (3,872 円)

按分による政務活動費の支出額(A) × (B) 1,936 円 (1円未満端数切り捨て)

【按分率が1/2を超える場合はその理由】

領収書等貼付用紙

整理番号 018

【使途項目】(該当する項目の□に✓をつける)

- 調査研究費 研修費 会議費 要請・陳情活動費 資料作成費
- 資料購入費 広報広聴費 人件費 事務所費 事務費

【支払者名】 ※領収書等で確認できる場合は記入不要

佐藤わか子

【支出額(政務活動費充当額)】

1,359 円

※ 領収書その他の証拠書類の貼

ENEOS

令頁山又書

宝フリース株式会社
 仙台セントラル
 宮城県仙台市青葉区立町1-1
 TEL:022-264-1696
 2020/04/27(月)18:12
 コールト`カインサマ 様
 4-150801-74567 648687 6000
 売上 宝フリースカード
 レギュラー
 021000 ¥2718
 22.10L @123.0 L- 3 N- 9

小計 ¥2,718
 (10%対象 ¥2,718
 内消費税 ¥247)
合言十 ¥2,718
 上記にて領収書とさせていただきます
 No.9811 担当:0863 XXXXXXXXXX
 POS番号01
 2020/04/27

【使途の内容等】

※出張については、出張記録簿を作成し添付する。
 ※その他の支出については、支出の内容や具体の品名等を記入する。(領収書等で確認できる場合は記入不要)

【按分による支出】 ※按分により充当する場合に記入する。

按分率(A) (1 / 2) 領収書等の金額(B) (2,718 円)
 按分による政務活動費の支出額(A) × (B) 1,359 円 (1円未満端数切り捨て)

【按分率が1/2を超える場合はその理由】

【使途項目】(該当する項目の□に✓をつける)

- 調査研究費 研修費 会議費 要請・陳情活動費 資料作成費
- 資料購入費 広報広聴費 人件費 事務所費 事務費

【支払者名】 ※領収書等で確認できる場合は記入不要

渡辺敬信

【支出額(政務活動費充当額)】

1,000 円

※ 領収書その他の証拠書類の目

毎度ありがとうございます

領収書

現金給油 <4>

2020年04月29日(水)15:18

上 様 M
4-150815-99999-0000 648687 0

レギュラーガソリン N02
16.39L/口 @122.00 ¥2,000

合 計	¥2,000
お 預 り	¥5,000
お 釣 り	¥3,000

宝フリート(株) 新青SS
TEL (022)-292-7561

2020/04/29 No:01333
SC:150815-1

釣No:5329

【使途の内容等】

※出張については、出張記録簿を作成し添付する。

※その他の支出については、支出の内容や具体の品名等を記入する。(領収書等で確認できる場合は記入不要)

【按分による支出】 ※按分により充当する場合に記入する。

按分率(A) (1 / 2) 領収書等の金額(B) (2,000 円)

按分による政務活動費の支出額(A) × (B) 1,000 円 (1円未満端数切り捨て)

【按分率が1/2を超える場合はその理由】

領収書等貼付用紙

整理番号 020

【用途項目】(該当する項目の□に✓をつける)

- 調査研究費
- 研修費
- 会議費
- 要請・陳情活動費
- 資料作成費
- 資料購入費
- 広報広聴費
- 人件費
- 事務所費
- 事務費

【支払者名】 ※領収書等で確認できる場合は記入不要

山下 純

【支出額(政務活動費充当額)】

2,813 円

※ 領収書その他の証拠書類の



中川石油(株)
 セルフあすと長町
 宮城県仙台市太白区
 あすと長町4-2-4
 TEL:022-308-6040 SS:20204-15698

クレジットカード売上票

2020年05月04日 15:32 (伝票No. 3061
 取引通番 5376)

クレジットカード 種
 514-15698-9524-0003 iDM 20204
 XXXXXXXXXXXX6059
 iDカード

0120-00 5029
 レギュラーガソリン P19 ¥5627
 数量 50.69L
 単価 @111

合計 ¥5,627
 (内税分消費税 ¥512)

承認No. 0000002487
 支払方法 一括
 クレジットご利用額 ¥5,627
 有効期限 XX年XX月 企業コード 9651
 2:0000000-0:0000000

07

【用途の内容等】

処理日付: 2020/05/04 5029-5029
 100取引

※出張については、出張記録簿を作成し添付する。

※その他の支出については、支出の内容や具体の品名等を記入する。(領収書等で確認できる場合は記入不要)

【按分による支出】 ※按分により充当する場合に記入する。

按分率(A) (1 / 2) 領収書等の金額(B) (5,627 円)

按分による政務活動費の支出額(A) × (B) 2,813 円 (1円未満端数切り捨て)

【按分率が1/2を超える場合はその理由】

領収書等貼付用紙

整理番号 021

【使途項目】(該当する項目の□に✓をつける)

- 調査研究費 研修費 会議費 要請・陳情活動費 資料作成費
- 資料購入費 広報広聴費 人件費 事務所費 事務費

【支払者名】 ※領収書等で確認できる場合は記入不要

郷古正太郎

【支出額(政務活動費充当額)】

1,283 円

※ 領収書その他の証拠書類の

ENEOS

納品書(領収書)

2020年05月04日 11:45

売上

上 様 M

6-372276-49992-001

現金フリー

車両番号 実車番

0026-00

レギュラー P 17

21.57L

(119円) ¥2,567

合計 ¥2,567

(消費税10%対象 ¥2,56

内消費税等 ¥233

お預り ¥10,000

お釣り ¥7,433

現金で支払った場合は現金簿に記載して頂きます。

ENEOSフロンティア東北Co

Dr. Driveセルフ桜ヶ丘店

宮城県 仙台市 青葉区

桜ヶ丘4丁目7-1

TEL:022-279-8261 SS-372276

サイトNo 2468-06

ゲートNo1297-1298

050給油担当 2020/05/04

【使途の内容等】

※出張については、出張記録簿を作成し添付する。

※その他の支出については、支出の内容や具体の品名等を記入する。(領収書等で確認できる場合は記入不要)

【按分による支出】 ※按分により充当する場合に記入する。

按分率(A) (1 / 2) 領収書等の金額(B) (2,567 円)

按分による政務活動費の支出額(A) × (B) 1,283 円 (1円未満端数切り捨て)

【按分率が1/2を超える場合はその理由】

領収書等貼付用紙

整理番号 022

【使途項目】(該当する項目の□に✓をつける)

- 調査研究費 研修費 会議費 要請・陳情活動費 資料作成費
- 資料購入費 広報広聴費 人件費 事務所費 事務費

【支払者名】 ※領収書等で確認できる場合は記入不要

佐藤わか子

【支出額(政務活動費充当額)】

1,165 円

※ 領収書その他の証拠書類の貼

ENEOS

領収書

宝フリース株式会社
 仙台セントラル
 宮城県仙台市青葉区立町1-1
 TEL:022-264-1696

2020/05/08(金)14:13

ゴールド・カインサマ 様

4-150801-74567 648687 6000

売上 宝フリース・ゴールドカード

レギュラー

021000 ￥2330

19.58L @119.0 L- 5 N-15

小計 ￥2,330

(10%対象 ￥2,330

内消費税 ￥212)

合計 ￥2,330

上記にて領収書とさせていただきます

No.1586 担当:0107

POS番号01

2020/05/08

【使途の内容等】

※出張については、出張記録簿を作成し添付する。

※その他の支出については、支出の内容や具体の品名等を記入する。(領収書等で確認できる場合は記入不要)

【按分による支出】 ※按分により充当する場合に記入する。

按分率(A) (1 / 2) 領収書等の金額(B) (2,330 円)

按分による政務活動費の支出額(A) × (B) 1,165 円 (1円未満端数切り捨て)

【按分率が1/2を超える場合はその理由】

領収書等貼付用紙

整理番号 023

【使途項目】(該当する項目の□に✓をつける)

- 調査研究費 研修費 会議費 要請・陳情活動費 資料作成費
- 資料購入費 広報広聴費 人件費 事務所費 事務費

【支払者名】 ※領収書等で確認できる場合は記入不要

山下 純

【支出額(政務活動費充当額)】

3,202 円

※ 領収書その他の証拠書類の

ENEOS

納品書(領収書)

2020年05月10日 10:42

売上

VISA カード カイノ 様

トークン XXXXXXXXXXXXX8723

提携カード

車両番号 実車番 7062

0026-00

レギュラー P-07

52.50L * 122円 ¥6,405

(内ガソリン税53.80円 ¥2,825)

合計 ¥6,405

(消費税10%対象 ¥6,405)

内消費税等 ¥582)

クレジット支払

A0000000041010

Mastercard

有効期限: XX/XX NC ICS

支払方法:一括払い

承認番号: 0001809

カメイ株式会社 幸町SS

宮城県 仙台市 宮城野区

幸町5-1-17

【使途の内容等】

TEL:022-256-5871 SS-220326

レシートNo 6473-01 データNo5090-5092

共通番号17-19019

0067 2020/05/10

※出張については、出張記録簿を作成し添付する。

※その他の支出については、支出の内容や具体の品名等を記入する。(領収書等で確認できる場合は記入不要)

【按分による支出】 ※按分により充当する場合に記入する。

按分率(A) (1 / 2) 領収書等の金額(B) (6,405 円)

按分による政務活動費の支出額(A) × (B) 3,202 円 (1円未満端数切り捨て)

【按分率が1/2を超える場合はその理由】

【使途項目】(該当する項目の□に✓をつける)

- 調査研究費 研修費 会議費 要請・陳情活動費 資料作成費
- 資料購入費 広報広聴費 人件費 事務所費 事務費

【支払者名】 ※領収書等で確認できる場合は記入不要

貞宗けんじ

【支出額(政務活動費充当額)】

2,122 円

※ 領収書その他の証拠書類の貼

ENEOS

納品書(領収書)

2020年05月13日 15:27

売上

EneKey (一般提携) 様

トークン XXXXXXXXXXXX1402

EneKey (一般提携)

車両番号 実車番

1200-00

ENEOSレギュラー P-13

40.81L

104円

¥4,244

合計 ¥4,244

(消費税10%対象 ¥4,244

内消費税等 ¥386)

クレジット支払

有効期限: XX/XX NC

支払方法: 一括払い

承認番号: 4717985

EneKeyID: 4019000001294274

現金でお買上げの場合は領収書にかえさせていただきます。

消費税額表示のない場合は消費税を請求書にて

と請求いたします。

消費税には、地方消費税が含まれています。

(株)ネクステージ

DDセルフ長町店

宮城県 仙台市 太白区

長町8-16-1

TEL:022-308-7117 SS-004224

レシートNo 3027-05 データNo9157-9159

外通番17-53213

077エネゴリく 2020/05/13

【使途の内容等】

※出張については、出張記録簿を作成し添付する。

※その他の支出については、支出の内容や具体の品名等を記入する。(領収書等で確認できる場合は記入不要)

【按分による支出】 ※按分により充当する場合に記入する。

按分率(A) (1 / 2) 領収書等の金額(B) (4,244 円)

按分による政務活動費の支出額(A) × (B) 2,122 円 (1円未満端数切り捨て)

【按分率が1/2を超える場合はその理由】

領収書等貼付用紙

整理番号 025

【使途項目】(該当する項目の□に✓をつける)

- 調査研究費 研修費 会議費 要請・陳情活動費 資料作成費
- 資料購入費 広報広聴費 人件費 事務所費 事務費

【支払者名】 ※領収書等で確認できる場合は記入不要

村上かずひこ

【支出額(政務活動費充当額)】

703 円

※ 領収書その他の証拠書類の貼付欄(重ならないように貼付すること)

新車販売はじめました。国産車いろいろ
新しい車の乗り方 [オートフラット]



お客様控え

IDEMITSU (クレジット領収書)

349723

セルフ旭ヶ丘

出光リテール販売株式会社
東京都中央区新富一丁目18-8
TEL 022-272-5085

売上

2020年 5月13日

09:35

MURAKAMI KAZUHIKO 様
出光クレジット

出光ゼアス		P-13(内)
12.90 L	¥109.0	1406円
(内、QR油種値引)	-82.0	-25円)

合計	1,406円
(内、消費税等(10.00%))	128円)
(内、P支払可能金額)	1,406円)

【使途の内容等】

※出張については、出張記録簿を作成し添付する。

※その他の支出については、支出の内容や具体の品名等を記入する。(領収書等で確認できる場合は記入不要)

【按分による支出】 ※按分により充当する場合に記入する。

按分率(A) (1 / 2) 領収書等の金額(B) (1,406 円)

按分による政務活動費の支出額(A) × (B) 703 円 (1円未満端数切り捨て)

【按分率が1/2を超える場合はその理由】

【使途項目】(該当する項目の□に✓をつける)

調査研究費 研修費 会議費 要請・陳情活動費 資料作成費
 資料購入費 広報広聴費 人件費 事務所費 事務費

【支払者名】※領収書等で確認できる場合は記入不要

細野たかし

【支出額(政務活動費充当額)】

1,006 円

※ 領収書その他の証拠書類の貼



納品書 (領収書)

北日本石油(株) 仙台支店
セルフステーション中山台
TEL:022-303-5585 SS-106809

2020年05月13日 10:12 伝票No.0478
通番3392

様 *

61-10680-000000-001
売上 現金フリー

11200
レギュラーガソリン P08 ¥2013
数量 17.66(L)
単価 2114

合計 ¥2,013
(内消費税 253.8 ¥950)
(内消費税10%(対象 ¥2013) ¥183)
お預り ¥3,000
お釣り ¥987

7402-7402 03 2020/05/13

上記にて領収書に替えさせていただきます

【使途の内容等】

※出張については、出張記録簿を作成し添付する。

※その他の支出については、支出の内容や具体の品名等を記入する。(領収書等で確認できる場合は記入不要)

【按分による支出】 ※按分により充当する場合に記入する。

按分率(A) (1 / 2) 領収書等の金額(B) (2,013 円)

按分による政務活動費の支出額(A) × (B) 1,006 円 (1円未満端数切り捨て)

【按分率が1/2を超える場合はその理由】

領収書等貼付用紙

整理番号 027

【使途項目】(該当する項目の□に✓をつける)

- 調査研究費 研修費 会議費 要請・陳情活動費 資料作成費
- 資料購入費 広報広聴費 人件費 事務所費 事務費

【支払者名】 ※領収書等で確認できる場合は記入不要

渡辺敬信

【支出額(政務活動費充当額)】

1,718 円

※ 領収書その他の証拠書類の貼

ENEOS

納品書(領収書)

2020年05月14日 11:33

売上

ENEOS Tカード会員 様

XXXXXXXXXXXX9932

ENEOS Tカード

車両番号 実車番

0026-00

レギュラー P-07

30.15L *

114円 ¥3,437

合計 ¥3,437

(消費税10%対象 ¥3,437)

内消費税等 ¥312)

お預り ¥4,207

お釣り ¥770

現金でお支払いの場合は領収書に記入させていただきます。

カメイ株式会社

Dr. Driveセルフ宮千代店

宮城県 仙台市 宮城野区

宮千代2-4-1

TEL:022-235-8371 SS-220234

サイトNo 3872-03 データNo6730-6731

010宮千代SS 2020/05/14

【使途の内容等】

※出張については、出張記録簿を作成し添付する。

※その他の支出については、支出の内容や具体的な品名等を記入する。(領収書等で確認できる場合は記入不要)

【按分による支出】 ※按分により充当する場合に記入する。

按分率(A) (1 / 2) 領収書等の金額(B) (3,437 円)

按分による政務活動費の支出額(A) × (B) 1,718 円 (1円未満端数切り捨て)

【按分率が1/2を超える場合はその理由】

領収書等貼付用紙

整理番号 028

【使途項目】(該当する項目の□に✓をつける)

- 調査研究費 研修費 会議費 要請・陳情活動費 資料作成費
- 資料購入費 広報広聴費 人件費 事務所費 事務費

【支払者名】 ※領収書等で確認できる場合は記入不要

郷古正太郎

【支出額(政務活動費充当額)】

1,868 円

※ 領収書その他の証拠書類の貼

ENEOS

納品書(領収書)

2020年05月15日 10.40

売上

上 様 M

6-372276-49992-001

現金フリー

車両番号 実車番

0026-00

レギュラー

P-17

30.13L

124円

¥3,716

合計

¥3,736

(消費税10%対象

¥3,716

内消費税等

¥340)

お預り

¥10,000)

お釣り

¥6,26

現金でお支払いの場合に領収書(カ)を添付して下さい

ENEOSフロンティア東北Co.

Dr. Driveセルフ桜ヶ丘店

宮城県 仙台市 青葉区

桜ヶ丘4丁目7-1

TEL:022-279-8261

SS-37227

サイトNo 5418-06

デ-7No8843-8844

050給油担当

2020/05/1

【使途の内容等】

※出張については、出張記録簿を作成し添付する。

※その他の支出については、支出の内容や具体の品名等を記入する。(領収書等で確認できる場合は記入不要)

【按分による支出】 ※按分により充当する場合に記入する。

按分率(A) (1 / 2)

領収書等の金額(B) (3,736 円)

按分による政務活動費の支出額(A) × (B)

1,868 円 (1円未満端数切り捨て)

【按分率が1/2を超える場合はその理由】

領収書等貼付用紙

整理番号 029

【使途項目】(該当する項目の□に✓をつける)

- 調査研究費 研修費 会議費 要請・陳情活動費 資料作成費
- 資料購入費 広報広聴費 人件費 事務所費 事務費

【支払者名】 ※領収書等で確認できる場合は記入不要

沼沢しんや

【支出額(政務活動費充当額)】

2,837 円

※ 領収書その他の証拠書類の貼

ENEOS

納品書(領収書)

2020年05月15日 11:04

売上
 7/メカン イクスプレス カード 様
 トークン XXXXXXXXXXXX1008
 提携カード
 車両番号 実車番
 1200-00
 ENEOSレギュラー P-07
 53.53L *
 106円 ¥5,674
合計 ¥5,674
 (消費税10%対象 ¥5,674
 内消費税等 ¥516)
 クレジット支払
 A000000025010801
 AMERICAN EXPRESS
 有効期限: XX/XX NC IC
 支払方法: 一括払い
 承認番号: 0000024
現金でお買上げの場合は領収書にかえさせていただきます。
 消費税額表示のない場合は消費税を請求書にて
 ご請求いたします。
 消費税には、地方消費税が含まれています。
 (株)ネクスステージ セルフ石垣町
 宮城県 仙台市 若林区土樋266
 TEL:022-262-7078 SS-004221
 レシートNo 7910-03 データNo4293-4295
 外通番17-71928
 077石垣町 2020/05/15

【使途の内容等】

※出張については、出張記録簿を作成し添付する。

※その他の支出については、支出の内容や具体の品名等を記入する。(領収書等で確認できる場合は記入不要)

【按分による支出】 ※按分により充当する場合に記入する。

按分率(A) (1 / 2) 領収書等の金額(B) (5,674 円)

按分による政務活動費の支出額(A) × (B) 2,837 円 (1円未満端数切り捨て)

【按分率が1/2を超える場合はその理由】

領収書等貼付用紙

整理番号 030

【使途項目】(該当する項目の□に✓をつける)

- 調査研究費
- 研修費
- 会議費
- 要請・陳情活動費
- 資料作成費
- 資料購入費
- 広報広聴費
- 人件費
- 事務所費
- 事務費

【支払者名】 ※領収書等で確認できる場合は記入不要

鈴木すみえ

【支出額(政務活動費充当額)】

1,500 円

※ 領収書その他の証拠書類の貼付



納品書 (領収書)

コスモ石油販売(株) 東北カンパニー
 セルフステーション御町入口
 宮城県仙台市若林区御町1丁目1-7
 TEL:022-232-6677 SS-097923

2020年05月19日 18:04 伝票No.0264
 通番4178

様 *

61-09792-000007-001
 売上 現金フリー

11200
 レギュラーガソリン P14 ¥3000
 数量 26.09(L)
 単価 @115

合計 ¥3,000
 (内消費税 @53.8 ¥1404)
 (内消費税10%(対象 ¥3000) ¥273)
 お預り ¥10,000
 お釣り ¥7,000
 3999-3999 05 2020/05/19
 上記にて領収書に替えさせていただきます

【使途の内容等】

※出張については、出張記録簿を作成し添付する。

※その他の支出については、支出の内容や具体の品名等を記入する。(領収書等で確認できる場合は記入不要)

【按分による支出】 ※按分により充当する場合に記入する。

按分率(A) (1 / 2) 領収書等の金額(B) (3,000 円)

按分による政務活動費の支出額(A) × (B) 1,500 円 (1円未満端数切り捨て)

【按分率が1/2を超える場合はその理由】

領収書等貼付用紙

整理番号 031

【使途項目】(該当する項目の□に✓をつける)

- 調査研究費 研修費 会議費 要請・陳情活動費 資料作成費
- 資料購入費 広報広聴費 人件費 事務所費 事務費

【支払者名】 ※領収書等で確認できる場合は記入不要

佐藤わか子

【支出額(政務活動費充当額)】

1,130 円

※ 領収書その他の証拠書類の貼

ENEOS

領収書

宝フリース株式会社

仙台セントラル

宮城県仙台市青葉区立町1-1

TEL:022-264-1696

2020/05/20(水)16:44

ゴールド・カインさま 様

4-150801-74567 648687 6000

売上 宝フリース・ゴールド

レギュラー

021000 ￥2261

19.00L @119.0 L-3N-9

小計 ￥2,261

(10%対象 ￥2,261

内消費税 ￥206)

合計 ￥2,261

上記にて領収書とさせていただきます

No.3798 担当:0101

POS番号01

2020/05/20

【使途の内容等】

※出張については、出張記録簿を作成し添付する。

※その他の支出については、支出の内容や具体の品名等を記入する。(領収書等で確認できる場合は記入不要)

【按分による支出】 ※按分により充当する場合に記入する。

按分率(A) (1 / 2) 領収書等の金額(B) (2,261 円)

按分による政務活動費の支出額(A) × (B) 1,130 円 (1円未満端数切り捨て)

【按分率が1/2を超える場合はその理由】

領収書等貼付用紙

整理番号 032

【使途項目】(該当する項目の□に✓をつける)

- 調査研究費 研修費 会議費 要請・陳情活動費 資料作成費
- 資料購入費 広報広聴費 人件費 事務所費 事務費

【支払者名】 ※領収書等で確認できる場合は記入不要

渡辺敬信

【支出額(政務活動費充当額)】

1,985 円

※ 領収書その他の証拠書類の貼付欄(重ならないように貼付すること)



352022
セルフ上杉給油所
 出光リテール販売東北加ガニ
 宮城県仙台市青葉区宮町4丁目2-39
 TEL 022-214-4651

売上 2020年 5月21日 18:31
 上 様 手
 現金フリー 00-352022-90001-0001-9

出光ゼアス P- 1(内)
 33.36 L 0119.0 3970円

合計 3,970円
 (内、消費税等(10.00%) 361円)
 預り金 5,000円
 釣銭 1,030円

伝No: 10074 担当:8800

【使途の内容等】

※出張については、出張記録簿を作成し添付する。

※その他の支出については、支出の内容や具体の品名等を記入する。(領収書等で確認できる場合は記入不要)

【按分による支出】 ※按分により充当する場合に記入する。

按分率(A) (1 / 2) 領収書等の金額(B) (3,970 円)

按分による政務活動費の支出額(A) × (B) 1,985 円 (1円未満端数切り捨て)

【按分率が1/2を超える場合はその理由】

領収書等貼付用紙

整理番号 034

【用途項目】(該当する項目の□に✓をつける)

- 調査研究費
- 研修費
- 会議費
- 要請・陳情活動費
- 資料作成費
- 資料購入費
- 広報広聴費
- 人件費
- 事務所費
- 事務費

【支払者名】 ※領収書等で確認できる場合は記入不要
細野たかし

【支出額(政務活動費充当額)】
710 円

※ 領収書その他の証拠書類の貼付



納品書 (領収書)

北日本石油(株) 仙台支店
セルフステーション中山台
TEL:022-303-5585 SS-106809

2020年05月22日 09:12 伝票No.4833
通番3237

61-10680-000000-001 様 *
売上 現金フリー

11200
レギュラーガソリン P08 ¥1421
数量 11.84(L)
単価 0120

合計 ¥1,421
(内消費税 053.8 ¥637)
(内消費税10%(対象 ¥1421) ¥129)
お預り ¥2,000
お釣り ¥579
2267-2267 03 2020/05/22
上記にて領収書に替えさせていただきます

【用途の内容等】

※出張については、出張記録簿を作成し添付する。

※その他の支出については、支出の内容や具体の品名等を記入する。(領収書等で確認できる場合は記入不要)

【按分による支出】 ※按分により充当する場合に記入する。

按分率(A) (1 / 2) 領収書等の金額(B) (1,421 円)

按分による政務活動費の支出額(A) × (B) 710 円 (1円未満端数切り捨て)

【按分率が1/2を超える場合はその理由】

【使途項目】(該当する項目の□に✓をつける)

- 調査研究費
 研修費
 会議費
 要請・陳情活動費
 資料作成費
 資料購入費
 広報広聴費
 人件費
 事務所費
 事務費

【支払者名】※領収書等で確認できる場合は記入不要
郷古正太郎

【支出額(政務活動費充当額)】
2,415 円

※領収書その他の証拠書類の貼付欄(重ならないように貼付すること)



納品書 (領収書)

コスモ石油販売(株)東北カンパニー
 セルフステーション水の森南
 宮城県仙台市青葉区水の森3丁目42-13
 TEL:022-278-4990 SS-115131

2020年05月23日 16:11 伝票No.0178
 通番3003

様

61-11513-000001-001
 売上 現金フリー

11200
 レギュラーガソリン P07 ￥4831
 数量 40.26(L)
 単価 2120

合計	￥4,831
(内ガソリン税)	253.8 ￥2166
(内消費税10%(対象)	￥4831 ￥439
お預り	￥10,000
お釣り	￥5,169

【使途の内容等】

※出張については、出張記録簿を作成し添付する。

※その他の支出については、支出の内容や具体的な品名等を記入する。(領収書等で確認できる場合は記入不要)

【按分による支出】 ※按分により充当する場合に記入する。

按分率(A) (1 / 2) 領収書等の金額(B) (4,831 円)

按分による政務活動費の支出額(A)×(B) 2,415 円 (1円未満端数切り捨て)

【按分率が1/2を超える場合はその理由】

【使途項目】(該当する項目の□に✓をつける)

- 調査研究費 研修費 会議費 要請・陳情活動費 資料作成費
- 資料購入費 広報広聴費 人件費 事務所費 事務費

【支払者名】 ※領収書等で確認できる場合は記入不要

貞宗けんじ

【支出額(政務活動費充当額)】

2,130 円

※ 領収書その他の証拠書類の貼

ENEOS

納品書(領収書)

2020年05月25日 09:16

売上

EneKey (一般提携) 様

トークン XXXXXXXXXXXX1402

EneKey (一般提携)

車両番号 実車番

1200-00

ENEOSレギュラー P-13

38.74L

*

(112円)

¥4,338

(QRクーポン値引 2円

-¥77)

値引後単価 110円

¥4,261

合計

¥4,261

(消費税10%対象

¥4,261

内消費税等

¥387)

クレジット支払

有効期限: XX/XX NC

支払方法: 一括払い

承認番号: 4717135

EneKey ID: 4019000001294274

現金でお買上げの場合は領収書にかえさせていただきます。

消費税額表示のない場合は消費税を請求書にて

ご請求いたします。

消費税には、10%の消費税が含まれています。

(株)ネクステージ

Dセルフ長町店

宮城県 仙台市 太白区

長町8-16-1

TEL: 022-308-7117

SS-004224

シートNo 1213-05

デ-9No2749-2751

外通番17-56293

077エネゴリく

2020/05/25

【使途の内容等】

※出張については、出張記録簿を作成し添付する。

※その他の支出については、支出の内容や具体の品名等を記入する。(領収書等で確認できる場合は記入不要)

【按分による支出】 ※按分により充当する場合に記入する。

按分率(A) (1 / 2)

領収書等の金額(B) (4,261 円)

按分による政務活動費の支出額(A) × (B)

2,130 円 (1円未満端数切り捨て)

【按分率が1/2を超える場合はその理由】

【使途項目】(該当する項目の□に✓をつける)

調査研究費 □ 研修費 □ 会議費 □ 要請・陳情活動費 □ 資料作成費
 資料購入費 □ 広報広聴費 □ 人件費 □ 事務所費 □ 事務費

【支払者名】 ※領収書等で確認できる場合は記入不要

【支出額(政務活動費充当額)】

山下 純

3,079 円

※ 領収書その他の証拠書類の貼付

ENEOS

納品書(領収書)

2020年05月25日 10:14

売上
 ID カイン 様 |
 XXXXXXXXXXXX6059
 提携カード
 車両番号 実車番
 0026-00
 レギュラー P-01
 50.48L *
 (122円) ￥6,159
 (内ガソリン税53.80円 ￥2,716)
合計 ￥6,159
 (消費税10%未満 ￥6,159
 内消費税等 ￥560)
 クレジット支払
 有効期限: XX/XX NC
 支払方法: 一括払い
 承認番号: 0003354
現金では無い旨の記載は領収書に記入せず
 消費税額表示のみの場合は消費税を請求書にご請求し、領収書は、他の消費税が含まれていない。

【使途の内容等】

カメイ株式会社 DDセルフ福沢店
 宮城県仙台市青葉区福沢町1-26
 TEL:022-215-4640 SS-220256
 レシートNo 4911-01 デーNo0116-0118
 外通番17-05005
 020DDセルフ 2020/05/25

※出張については、出張記録簿を作成し添付する。

※その他の支出については、支出の内容や具体的な品名等を記入する。(領収書等で確認できる場合は記入不要)

【按分による支出】 ※按分により充当する場合に記入する。

按分率(A) (1 / 2) 領収書等の金額(B) (6,159 円)

按分による政務活動費の支出額(A) × (B) 3,079 円 (1円未満端数切り捨て)

【按分率が1/2を超える場合はその理由】

領収書等貼付用紙

整理番号 038

【使途項目】(該当する項目の□に✓をつける)

- 調査研究費 研修費 会議費 要請・陳情活動費 資料作成費
- 資料購入費 広報広聴費 人件費 事務所費 事務費

【支払者名】 ※領収書等で確認できる場合は記入不要

沼沢しんや

【支出額(政務活動費充当額)】

3,094 円

※ 領収書その他の証拠書類の貼

ENEOS

納品書(領収書)

ガソリン税にも消費税が課税されています。

2020年05月30日 12:54

売上

アメリカン エクスプレス カード 様

トークン XXXXXXXXXXXX1008

提携カード

車両番号 実車番

0026-00

レギュラー

P-07

51.14L

*

(121円)

¥6,188

合計

¥6,188

(消費税10%対象)

¥6,188

内消費税等

¥563

現金でお支払いの場合は領収書に控えを添付いたします。

消費税額表示のみの場合は消費税を請求するべく

ご連絡いたします。

消費税は、必ず消費税が含まれています。

カメイ株式会社

DDセルフ多賀城南店

宮城県 多賀城市

町前3丁目71-1

TEL:022-361-1535

SS-372291

シートNo 7083-03

テ" No3718-3720

共通番号17-78937

999SS共通

2020/05/30

【使途の内容等】

※出張については、出張記録簿を作成し添付する。

※その他の支出については、支出の内容や具体的な品名等を記入する。(領収書等で確認できる場合は記入不要)

【按分による支出】 ※按分により充当する場合に記入する。

按分率(A) (1 / 2)

領収書等の金額(B) (6,188 円)

按分による政務活動費の支出額(A) × (B)

3,094 円 (1円未満端数切り捨て)

【按分率が1/2を超える場合はその理由】

領収書等貼付用紙

整理番号 039

【使途項目】(該当する項目の□に✓をつける)

- 調査研究費 研 修 費 会 議 費 要請・陳情活動費 資料作成費
- 資料購入費 広報広聴費 人 件 費 事 務 所 費 事 務 費

【支払者名】 ※領収書等で確認できる場合は記入不要

佐藤わか子

【支出額(政務活動費充当額)】

1,106 円

※ 領収書その他の証拠書類の貼

ENEOS

~~令頁又書~~

宝フリート株式会社
 仙台セントラル
 宮城県仙台市青葉区立町1-1
 TEL:022-264-1696
 2020/05/31(日)18:26
 コールト`カインサマ 様
 4-150801-74567 648687 6000
 売上 宝フリート`カード`
 レギュラー
 021000 ￥2213
 18.60L @119.0 L- 5 N-15

小計 ￥2,213
 (10%対象 ￥2,213
 内消費税 ￥201)
合 計 ￥2,213
 上記にて領収書とさせていただきます
 No.6253 担当:0107 XXXXXXXXXX
 POS番号01
 2020/05/31

【使途の内容等】

※出張については、出張記録簿を作成し添付する。

※その他の支出については、支出の内容や具体の品名等を記入する。(領収書等で確認できる場合は記入不要)

【按分による支出】 ※按分により充当する場合に記入する。

按分率(A) (1 / 2) 領収書等の金額(B) (2,213 円)

按分による政務活動費の支出額(A) × (B) 1,106 円 (1円未満端数切り捨て)

【按分率が1/2を超える場合はその理由】

【使途項目】(該当する項目の□に✓をつける)

- 調査研究費 研修費 会議費 要請・陳情活動費 資料作成費
- 資料購入費 広報広聴費 人件費 事務所費 事務費

【支払者名】 ※領収書等で確認できる場合は記入不要

郷古正太郎

【支出額(政務活動費充当額)】

2,418 円

※ 領収書その他の証拠書類の貼付

ENEOS

納品書(領収書)

2020年06月03日 16:57

売上

上 横 田

6-372276-49992-001

現金フリー

車両番号

実車番

0026-00

レギュラー

P-17

38.69L

*

125円

¥4,836

合計

¥4,836

(消費税10%対象

¥4,836

内消費税等

¥440)

お預り

¥10,000

お釣り

¥5,164

現金でお買上げの場合は領収書をお返しして頂きます。

ENEOSフロンティア東北Co

Dr. Driveセルフ桜ヶ丘店

宮城県 仙台市 青葉区

桜ヶ丘4丁目7-1

TEL:022-279-8261

SS-372276

レシートNo 4365-06

デ-カNo3892-3893

050給油担当

2020/06/03

【使途の内容等】

※出張については、出張記録簿を作成し添付する。

※その他の支出については、支出の内容や具体の品名等を記入する。(領収書等で確認できる場合は記入不要)

【按分による支出】 ※按分により充当する場合に記入する。

按分率(A) (1 / 2) 領収書等の金額(B) (4,836 円)

按分による政務活動費の支出額(A) × (B) 2,418 円 (1円未満端数切り捨て)

【按分率が1/2を超える場合はその理由】

領収書等貼付用紙

整理番号 041

【使途項目】(該当する項目の□に✓をつける)

- 調査研究費
- 研修費
- 会議費
- 要請・陳情活動費
- 資料作成費
- 資料購入費
- 広報広聴費
- 人件費
- 事務所費
- 事務費

【支払者名】 ※領収書等で確認できる場合は記入不要

細野たかし

【支出額(政務活動費充当額)】

1,026 円

※ 領収書その他の証拠書類の貼



納品書 (領収書)

北日本石油 (株) 仙台支店
 セルフステーション中山台
 TEL:022-303-5585 SS-106809

2020年06月07日 16:25 伝票No. 2395
 通番2487

様 *

61-10680-000000-001
 売上 現金フリー

11200
 レギュラーガソリン P02 ￥2052
 数量 16.68(L)
 単価 123

合計 ￥2,052
 (内消費税 253.8 ￥897)
 (内消費税10%(対象 ￥2052) ￥187)
 お預り ￥3,000
 お釣り ￥948

0589-0589 01 2020/06/07

上記にて領収書に替えさせていただきます

【使途の内容等】

※出張については、出張記録簿を作成し添付する。

※その他の支出については、支出の内容や具体的品名等を記入する。(領収書等で確認できる場合は記入不要)

【按分による支出】 ※按分により充当する場合に記入する。

按分率(A) (1 / 2) 領収書等の金額(B) (2,052 円)

按分による政務活動費の支出額(A) × (B) 1,026 円 (1円未満端数切り捨て)

【按分率が1/2を超える場合はその理由】

【使途項目】(該当する項目の□に✓をつける)

- 調査研究費 研修費 会議費 要請・陳情活動費 資料作成費
- 資料購入費 広報広聴費 人件費 事務所費 事務費

【支払者名】 ※領収書等で確認できる場合は記入不要

山下 純

【支出額(政務活動費充当額)】

3,054 円

※ 領収書その他の証拠書類の貼付欄(重なり)

EneJet

納品書(領収書)

2020年06月07日 17:27

売上
 VISA カード 4177 様
 トークン XXXXXXXXXXXX8723
 提携カード
 車両番号 実車番
 0026-00
 レギュラー P-04
 49.67L *
 123円 ¥6,109
合計 ¥6,109
 (消費税10%対象 ¥6,109
 内消費税等 ¥555)
 クレジット支払
 A0000000041010
 Mastercard
 有効期限: XX/XX NC IC
 支払方法: 一括払い
 承認番号: 0000967
現金・振込以外の場合は領収書に「現金」を記入してください。
 消費税額が0円の場合は「消費税」を記入してください。
 請求書は、地方消費税が適用される場合があります。

【使途の内容等】

ENEOSフロンティア東北C。
 DDセルフ富沢店
 宮城県 仙台市 太白区
 泉崎2-6-45
 TEL:022-243-3333 SS-220167
 レシートNo 7194-02
 デー外No3817-3819
 外通番17-92468
 050給油担当 2020/06/07

※出張については、出張記録簿を作成し添付する。

※その他の支出については、支出の内容や具体的な品名等を記入する。(領収書等で確認できる場合は記入不要)

【按分による支出】 ※按分により充当する場合に記入する。

按分率(A) (1 / 2) 領収書等の金額(B) (6,109 円)

按分による政務活動費の支出額(A) × (B) 3,054 円 (1円未満端数切り捨て)

【按分率が1/2を超える場合はその理由】

領収書等貼付用紙

整理番号 043

【使途項目】(該当する項目の□に✓をつける)

- 調査研究費 研修費 会議費 要請・陳情活動費 資料作成費
- 資料購入費 広報広聴費 人件費 事務所費 事務費

【支払者名】 ※領収書等で確認できる場合は記入不要

村上千枝

【支出額(政務活動費充当額)】

1,356 円

※ 領収書その他の証拠書類の貼付欄(重ならないように貼付すること)

新車販売はじめました。国産車いろいろ
新しい車の乗り方【オートフラット】



お客様控え

IDEMITSU (クレジット領収書)

349723

セルフ旭ヶ丘

出光リテール販売(株)本社
東京都中央区新富一丁目18-8
TEL 022-272-5085

売上

2020年 6月 8日

10:36

MURAKAMI KAZUHIKO 様
出光クレジット

出光ゼアス P-13(内)
22.41 L 0121.0 2712円

合計 2,712円
(内、消費税等(10.00%) 247円)
(内、P支払可能金額 2,712円)

伝No: 10242 担当:8800

【使途の内容等】

※出張については、出張記録簿を作成し添付する。

※その他の支出については、支出の内容や具体の品名等を記入する。(領収書等で確認できる場合は記入不要)

【按分による支出】 ※按分により充当する場合に記入する。

按分率(A) (1 / 2) 領収書等の金額(B) (2,712 円)

按分による政務活動費の支出額(A) × (B) 1,356 円 (1円未満端数切り捨て)

【按分率が1/2を超える場合はその理由】

【使途項目】(該当する項目の□に✓をつける)

- 調査研究費 研修費 会議費 要請・陳情活動費 資料作成費
- 資料購入費 広報広聴費 人件費 事務所費 事務費

【支払者名】 ※領収書等で確認できる場合は記入不要

貞宗けんじ

【支出額(政務活動費充当額)】

2,647 円

※ 領収書その他の証拠書類の貼付

ENEOS

納品書(領収書)

2020年06月09日 10:15

売上

EneKey (一般提携) 様

トク XXXXXXXXXXXX1402

EneKey (一般提携)

車両番号 実車番

1200-00

ENEOSレギュラー P-07

43.75L

121円

*

¥5,294

合計

¥5,294

(消費税10%対象

¥5,294

内消費税等

¥481)

クレジット支払

有効期限: XX/XX NC

支払方法: 一括払い

承認番号: 4717083

EneKeyID: 4019000001294274

現金でお買上げの場合は領収書にかえさせていただきます。

消費税額表示のない場合は消費税を請求書にて

ご請求いたします。

消費税には、地方消費税が含まれています。

(株)ネクステージ

DDセルフ長町店

宮城県 仙台市 太白区

長町8-16-1

TEL:022-308-7117

SS-004224

レシートNo 1025-03

デ-9No0808-0810

外通番17-60243

【使途の内容等】

077エネゴリく

2020/06/09

※出張については、出張記録簿を作成し添付する。

※その他の支出については、支出の内容や具体的品名等を記入する。(領収書等で確認できる場合は記入不要)

【按分による支出】 ※按分により充当する場合に記入する。

按分率(A) (1 / 2) 領収書等の金額(B) (5,294 円)

按分による政務活動費の支出額(A) × (B) 2,647 円 (1円未満端数切り捨て)

【按分率が1/2を超える場合はその理由】

領収書等貼付用紙

整理番号 045

【使途項目】(該当する項目の□に✓をつける)

- 調査研究費
- 研修費
- 会議費
- 要請・陳情活動費
- 資料作成費
- 資料購入費
- 広報広聴費
- 人件費
- 事務所費
- 事務費

【支払者名】 ※領収書等で確認できる場合は記入不要
沼沢しんや

【支出額(政務活動費充当額)】
3,458 円

※ 領収書その他の証拠書類の貼



中川石油(株)
 セルフあすと長町
 宮城県仙台市太白区
 あすと長町4-2-4
 TEL:022-308-6040 SS:20204-15698

クレジットカード売上票

2020年06月11日 18:42 伝票No.2510
取引通番 2779

クレジットカード 様
 514-15698-9515-0001 IC 20204
 XXXXXXXXXXXX1008
 一般提携

0120-00 3544
 レギュラーガソリン P04 ¥6916
 数量 56.23L
 単価 @123

合計 ¥6,916
 (内税分消費税 ¥629)

承認No.0000000097
 支払方法 一括
 カジコご利用額 ¥6,916
 有効期限 XX年XX月 企業コード 9819
 端末識別番号 7736410105687
 ARCOO ATC006E 00 AMERICAN EXPRESS
 A000000025010801

【使途の内容等】

2:0000000-0:0000000
02

処理日付:2020/06/11 3544-3545
100取引

※出張については、出張記録簿を作成し添付する。

※その他の支出については、支出の内容や具体的品名等を記入する。(領収書等で確認できる場合は記入不要)

【按分による支出】 ※按分により充当する場合に記入する。

按分率(A) (1 / 2) 領収書等の金額(B) (6,916 円)

按分による政務活動費の支出額(A) × (B) 3,458 円 (1円未満端数切り捨て)

【按分率が1/2を超える場合はその理由】

【使途項目】(該当する項目の□に✓をつける)

- 調査研究費 研修費 会議費 要請・陳情活動費 資料作成費
- 資料購入費 広報広聴費 人件費 事務所費 事務費

【支払者名】 ※領収書等で確認できる場合は記入不要

佐藤わか子

【支出額(政務活動費充当額)】

1,426 円

※ 領収書その他の証拠書類の貼付

ENEOS

納品書(領収書)

ガソリン税にも消費税が課税されています。

2020年06月12日 17:01

売上
ケンカイ 様

6-278494-10006-000

現金固定
車両番号 実車番

0026-00 P-07
レギュラー *

23.00L 124円 ￥2,852

(内ガソリン税53.80円 ￥1,237)

合計 ￥2,852

(消費税10%対象 ￥2,852)

内消費税等 ￥259)

※ 領収書等の貼付は、領収書等の貼付を要する。

有限会社 庄子油脂店 落合SS
宮城県仙台市青葉区落合1-1-5
TEL:022-392-2261 SS-278494
シートNo 6918-02 券No1140-1141
004 [REDACTED] 2020/06/12

【使途の内容等】

※出張については、出張記録簿を作成し添付する。

※その他の支出については、支出の内容や具体の品名等を記入する。(領収書等で確認できる場合は記入不要)

【按分による支出】 ※按分により充当する場合に記入する。

按分率(A) (1 / 2) 領収書等の金額(B) (2,852 円)

按分による政務活動費の支出額(A) × (B) 1,426 円 (1円未満端数切り捨て)

【按分率が1/2を超える場合はその理由】

【使途項目】(該当する項目の□に✓をつける)

- 調査研究費 研修費 会議費 要請・陳情活動費 資料作成費
- 資料購入費 広報広聴費 人件費 事務所費 事務費

【支払者名】 ※領収書等で確認できる場合は記入不要

郷古正太郎

【支出額(政務活動費充当額)】

2,087 円

※ 領収書その他の証拠書類の貼

ENEOS

納品書(領収書)

2020年06月12日 18:50

売上

上 様 M

6-372276-49992-001

現金フリー

車両番号 実車番

0026-00

レギュラー P-17

33.67L

124円

¥4,175

合計 ¥4,175

(消費税10%対象 ¥4,175)

内消費税等 ¥380)

お預り ¥6,000

お釣り ¥1,825

現金でも買上げの場合領収書ができません。

ENEOSフロンティア東北Co.

Dr. Driveセルフ桜ヶ丘店

宮城県 仙台市 青葉区

桜ヶ丘4丁目7-1

TEL:022-279-8261 SS-372276

サイトNo 7442-06

デ-タNo1740-1741

050給油担当 2020/06/12

【使途の内容等】

※出張については、出張記録簿を作成し添付する。

※その他の支出については、支出の内容や具体的品名等を記入する。(領収書等で確認できる場合は記入不要)

【按分による支出】 ※按分により充当する場合に記入する。

按分率(A) (1 / 2) 領収書等の金額(B) (4,175 円)

按分による政務活動費の支出額(A) × (B) 2,087 円 (1円未満端数切り捨て)

【按分率が1/2を超える場合はその理由】

【使途項目】(該当する項目の□に✓をつける)

- 調査研究費 研修費 会議費 要請・陳情活動費 資料作成費
- 資料購入費 広報広聴費 人件費 事務所費 事務費

【支払者名】 ※領収書等で確認できる場合は記入不要

渡辺敬信

【支出額(政務活動費充当額)】

1,902 円

※ 領収書その他の証拠書類の貼

ENEOS

納品書(領収書)

2020年06月12日 18:41

売上
 ENEOS Tカード会員 様
 XXXXXXXXXXXX9932
 ENEOS Tカード
 車両番号 実車番
 0026-00
 レギュラー P-01
 30.93L *
 123円 ¥3,804
合計 ¥3,804
 (消費税10%対象 ¥3,804)
 内消費税等 ¥346
 お預り ¥4,500
 お釣り ¥696

現金でお買上げの場合は領収書にかえさせていただきます。

カメイ株式会社
 Dr. Driveセルフ宮千代店
 宮城県 仙台市 宮城野区
 宮千代2-4-1
 TEL:022-235-8371 SS-220234
 店No 1457-01 〒981-9001 No5633-5634
 010宮千代SS 2020/06/12

【使途の内容等】

※出張については、出張記録簿を作成し添付する。

※その他の支出については、支出の内容や具体の品名等を記入する。(領収書等で確認できる場合は記入不要)

【按分による支出】 ※按分により充当する場合に記入する。

按分率(A) (1 / 2) 領収書等の金額(B) (3,804 円)

按分による政務活動費の支出額(A) × (B) 1,902 円 (1円未満端数切り捨て)

【按分率が1/2を超える場合はその理由】

【使途項目】(該当する項目の□に✓をつける)

- 調査研究費 研修費 会議費 要請・陳情活動費 資料作成費
- 資料購入費 広報広聴費 人件費 事務所費 事務費

【支払者名】 ※領収書等で確認できる場合は記入不要

貞宗けんじ

【支出額(政務活動費充当額)】

2,559 円

※ 領収書その他の証拠書類の貼付

ENEOS

納品書(領収書)

2020年06月20日 19:49

売上

カード カイン 様

トークン XXXXXXXXXXXX1402

EneKey (一般提携)

車両番号 実車番

1200-00

ENEOSレギュラー P-13

40.94L

125円

*

¥5,118

合計 ¥5,118

(消費税10%対象 ¥5,118

内消費税等 ¥465)

クレジット支払

有効期限: XX/XX NC

支払方法: 一括払い

承認番号: 4717114

EneKeyID: 4019000001294274

現金でお買上げの場合は領収書にかえさせていただきます。

消費税額表示のない場合は消費税を請求書にて

ご請求いたします。

消費税には、地方消費税が含まれています。

(株)ネクステージ

DDセルフ長町店

宮城県 仙台市 太白区

長町8-16-1

TEL:022-308-7117 SS-004224

レシートNo 6923-05 データNo6407-6409

外通番17-63629

【使途の内容等】

077エネゴリく

2020/06/20

※出張については、出張記録簿を作成し添付する。

※その他の支出については、支出の内容や具体の品名等を記入する。(領収書等で確認できる場合は記入不要)

【按分による支出】 ※按分により充当する場合に記入する。

按分率(A) (1 / 2) 領収書等の金額(B) (5,118 円)

按分による政務活動費の支出額(A) × (B) 2,559 円 (1円未満端数切り捨て)

【按分率が1/2を超える場合はその理由】

【使途項目】(該当する項目の□に✓をつける)

- 調査研究費 研修費 会議費 要請・陳情活動費 資料作成費
- 資料購入費 広報広聴費 人件費 事務所費 事務費

【支払者名】 ※領収書等で確認できる場合は記入不要

佐藤わか子

【支出額(政務活動費充当額)】

1,280 円

※ 領収書その他の証拠書類の貼付

ENEOS

~~全頁引当書~~

宝フリース株式会社
 仙台セントラル
 宮城県仙台市青葉区立町1-1
 TEL:022-264-1696
 2020/06/24(水)15:04
 コーポレート・カインサマ 様
 4-150801-74567 648687 6000
 売上 宝フリース・カード
 レギュラー
 021000 ￥2560
 20.00L @128.0 L-6N-16

小計 ￥2,560
 (10%対象 ￥2,560
 内消費税 ￥233)
合計 ￥2,560
 上記にて領収書とさせていただきます
 No.1768 担当:0107
 POS番号01
 2020/06/24

【使途の内容等】

※出張については、出張記録簿を作成し添付する。

※その他の支出については、支出の内容や具体の品名等を記入する。(領収書等で確認できる場合は記入不要)

【按分による支出】 ※按分により充当する場合に記入する。

按分率(A) (1 / 2) 領収書等の金額(B) (2,560 円)

按分による政務活動費の支出額(A) × (B) 1,280 円 (1円未満端数切り捨て)

【按分率が1/2を超える場合はその理由】

【使途項目】(該当する項目の□に✓をつける)

- 調査研究費 研修費 会議費 要請・陳情活動費 資料作成費
- 資料購入費 広報広聴費 人件費 事務所費 事務費

【支払者名】 ※領収書等で確認できる場合は記入不要
郷古正太郎

【支出額(政務活動費充当額)】
2,454 円

※ 領収書その他の証拠書類の貼付

ENEOS

納品書(領収書)

2020年06月27日 20:37

売上

上 様 M

6-372276-49992-001

現金フリー

車両番号

実車番

0026-00

レギュラー

P-17

39.27L

*

(125円)

¥4,909

合計

¥4,909

(消費税10%対象

¥4,909

内消費税等

¥446)

お預り

¥10,000

お釣り

¥5,091

現在でお買上げの場合は領収書が かえさせていただきます。

ENEOSフロンティア東北Co

Dr. Driveセルフ桜ヶ丘店

宮城県 仙台市 青葉区

桜ヶ丘4丁目7-1

TEL:022-279-8261

SS-372276

サイトNo 5837-06

テナントNo5062-5063

099

2020/06/28

【使途の内容等】

※出張については、出張記録簿を作成し添付する。

※その他の支出については、支出の内容や具体の品名等を記入する。(領収書等で確認できる場合は記入不要)

【按分による支出】 ※按分により充当する場合に記入する。

按分率(A) (1 / 2) 領収書等の金額(B) (4,909 円)

按分による政務活動費の支出額(A) × (B) 2,454 円 (1円未満端数切り捨て)

【按分率が1/2を超える場合はその理由】

【使途項目】(該当する項目の□に✓をつける)

- 調査研究費 研修費 会議費 要請・陳情活動費 資料作成費
- 資料購入費 広報広聴費 人件費 事務所費 事務費

【支払者名】※領収書等で確認できる場合は記入不要
沼沢しんや

【支出額(政務活動費充当額)】
3,487 円

※ 領収書その他の証拠書類の貼

ENEOS

納品書(領収書)

2020年06月29日 09:32

売上
 アメリカン イクスプレス カード 様
 トークン XXXXXXXXXXXXXXX1008
 提携カード
 車両番号 実車番
 1200-00
 ENEOSレギュラー P-07
 54.91L *
 127円 ¥6,974
合計 ¥6,974
 (消費税10%対象 ¥6,974
 内消費税等 ¥634)
 クレジット支払
 A00000025010801
 AMERICAN EXPRESS
 有効期限: XX/XX NC IC
 支払方法: 一括払い
 承認番号: 000011
現金でお買上げの場合は領収書にかえさせていただきます。
 消費税額表示のない場合は消費税を請求書にて
 ご請求いたします。
 消費税には、地方消費税が含まれています。
 (株)ネクステージ セルフ石垣町
 宮城県 仙台市 若林区土樋266
 TEL:022-262-7078 SS-004221
 レシートNo: 6959-03 データNo4028-4030
 外通番17-81267
 077石垣町 2020/06/29

【使途の内容等】

※出張については、出張記録簿を作成し添付する。
 ※その他の支出については、支出の内容や具体の品名等を記入する。(領収書等で確認できる場合は記入不要)

【按分による支出】 ※按分により充当する場合に記入する。

按分率(A) (1 / 2) 領収書等の金額(B) (6,974 円)
 按分による政務活動費の支出額(A) × (B) 3,487 円 (1円未満端数切り捨て)

【按分率が1/2を超える場合はその理由】

【使途項目】(該当する項目の□に✓をつける)	
<input checked="" type="checkbox"/> 調査研究費	<input type="checkbox"/> 研修費
<input type="checkbox"/> 資料購入費	<input type="checkbox"/> 広報広聴費
<input type="checkbox"/> 会議費	<input type="checkbox"/> 人件費
<input type="checkbox"/> 要請・陳情活動費	<input type="checkbox"/> 事務所費
<input type="checkbox"/> 資料作成費	<input type="checkbox"/> 事務費
【支払者名】 ※領収書等で確認できる場合は記入不要 山下 純	【支出額(政務活動費充当額)】 2,616 円

※ 領収書その他の証拠書類の貼付

ENEOS

納品書(領収書)

2020年06月30日 09:09

売上
 VISA カード カイイ 様
 トークン XXXXXXXXXXXX8723
 提携カード
 車両番号 実車番
 0026-00
 レギュラー P-01
 40.56L *

129円	¥5,232
(内ガソリン税53.80円)	¥2,182)
合計	¥5,232
(消費税10%対象)	¥5,232
内消費税等	¥476)

クレジット支払
 A000000041010
 Mastercard
 有効期限: XX/XX NC IC
 支払方法:一括払い
 承認番号: 0004338

現金でお支払いの場合は領収書に控えを添付していただき
 消費税込表示の税込の場合は消費税を請求書にて
 ご請求いたします
 消費税とは、地方消費税が含まれています

【使途の内容等】	カメイ株式会社 DDセルフ福沢店 宮城県仙台市青葉区福沢町1-26 TEL:022-215-4640 SS-220256 レシートNo 1484-01 データNo5217-5219 外通番17-08664 020DDセルフ 2020/06/30
※出張については、出張記録簿を作成し	
※その他の支出については、支出の内訳を添付し、内容を確認できる場合は記入不要)	

【按分による支出】 ※按分により充当する場合に記入する。
按分率(A) (1 / 2) 領収書等の金額(B) (5,232 円)
按分による政務活動費の支出額(A) × (B) 2,616 円 (1円未満端数切り捨て)
【按分率が1/2を超える場合はその理由】

領収書等貼付用紙

整理番号 057

【使途項目】(該当する項目の□に✓をつける)

- 調査研究費 研修費 会議費 要請・陳情活動費 資料作成費
- 資料購入費 広報広聴費 人件費 事務所費 事務費

【支払者名】 ※領収書等で確認できる場合は記入不要

村上千枝

【支出額(政務活動費充当額)】

1,287 円

※ 領収書その他の証拠書類の貼付欄(重ならないように貼付すること)

新車販売はじめました。国産車いろいろ
新しい車の乗り方【オートフラット】



お客様控え

IDEMITSU (クレジット領収書)

349723

セルフ旭ヶ丘

出光リテール販売株式会社
東京都中央区新富一丁目18-8
TEL 022-272-5085

売上 2020年 6月30日

15:30

MURAKAMI KAZUHIKO 様
出光クレジット

出光ゼアス	P-13(内)
21.10 L @122.0	2574円
(内、値引きクーポン -02.0	-42円)

合計	2,574円
(内、消費税等(10.00%)	234円)
(内、P支払可能金額	2,574円)

【使途の内容等】

※出張については、出張記録簿を作成し添付する。

※その他の支出については、支出の内容や具体的品名等を記入する。(領収書等で確認できる場合は記入不要)

【按分による支出】 ※按分により充当する場合に記入する。

按分率(A) (1 / 2) 領収書等の金額(B) (2,574 円)

按分による政務活動費の支出額(A) × (B) 1,287 円 (1円未満端数切り捨て)

【按分率が1/2を超える場合はその理由】

領収書等貼付用紙

整理番号 058

【使途項目】(該当する項目の□に✓をつける)

- 調査研究費 研修費 会議費 要請・陳情活動費 資料作成費
- 資料購入費 広報広聴費 人件費 事務所費 事務費

【支払者名】 ※領収書等で確認できる場合は記入不要

細野たかし

【支出額(政務活動費充当額)】

1,049 円

※ 領収書その他の証拠書類の貼付



納品書 (領収書)

北日本石油(株) 仙台支店
セルフステーション中山台
TEL:022-303-5585 SS-106809

2020年06月30日 11:33 伝票No.3408
通番2956

コスモ・ザ・カード 様
XXXXXXXXXXXX9706
売上 オーバス

11200
レギュラーガソリン P05 ¥2098
数量 17.63(L)
単価 2119

合計 ¥2,098

(内ガソリン税 253.8 ¥948)
(内消費税10%(対象 ¥2098) ¥191)
承認No.0007733810 処理通番 08507
支払方法 通常
端末番号:7740577710680 IC
ATC:0001 カードタイプ番号:00
APL:JCB Credit
AID:A0000000651010

【使途の内容等】

2579-2579 02 2020/06/30

レシートを折りたたんで保管の際は
印字面が内側になる様をお願いします

※出張については、出張記録簿を作成し添付する。

※その他の支出については、支出の内容や具体的な品名等を記入する。(領収書等で確認できる場合は記入不要)

【按分による支出】 ※按分により充当する場合に記入する。

按分率(A) (1 / 2) 領収書等の金額(B) (2,098 円)

按分による政務活動費の支出額(A) × (B) 1,049 円 (1円未満端数切り捨て)

【按分率が1/2を超える場合はその理由】

【使途項目】(該当する項目の□に✓をつける)

- 調査研究費 研修費 会議費 要請・陳情活動費 資料作成費
- 資料購入費 広報広聴費 人件費 事務所費 事務費

【支払者名】 ※領収書等で確認できる場合は記入不要

貞宗けんじ

【支出額(政務活動費充当額)】

3,059 円

※ 領収書その他の証拠書類の

ENEOS

系内品書(令頁収書)

宝フリード株式会社
 仙台セントラル
 宮城県仙台市青葉区立町1-1
 TEL:022-264-1696
 2020/07/05(日)11:35

ICS
様

オリコカード
 XXXXXXXXXXXX3707 648687
 売上 利カード
 レギュラー
 021000 ¥6118
 46.00L @133.0 L- 5 N-15

小計 ¥6,118
 (10%対象 ¥6,118
 内消費税 ¥556)
合計 ¥6,118
 No.4428 担当:0856
 POS番号01
 2020/07/05

【使途の内容等】

※出張については、出張記録簿を作成し添付する。

※その他の支出については、支出の内容や具体的品名等を記入する。(領収書等で確認できる場合は記入不要)

【按分による支出】 ※按分により充当する場合に記入する。

按分率(A) (1 / 2) 領収書等の金額(B) (6,118 円)

按分による政務活動費の支出額(A) × (B) 3,059 円 (1円未満端数切り捨て)

【按分率が1/2を超える場合はその理由】

【使途項目】(該当する項目の□に✓をつける)	
<input checked="" type="checkbox"/> 調査研究費	<input type="checkbox"/> 研修費
<input type="checkbox"/> 資料購入費	<input type="checkbox"/> 広報広聴費
<input type="checkbox"/> 会議費	<input type="checkbox"/> 人件費
<input type="checkbox"/> 要請・陳情活動費	<input type="checkbox"/> 資料作成費
<input type="checkbox"/> 事務所費	<input type="checkbox"/> 事務費
【支払者名】 ※領収書等で確認できる場合は記入不要 山下 純	【支出額(政務活動費充当額)】 3,137 円

※ 領収書その他の証拠書類の

ENEOS

納品書(領収書)

2020年07月05日 05:40

売上
ID カイイ 様 I
XXXXXXXXXXXXX6059
提携カード
車両番号 実車番
0026-00
レギュラー P-07
49.40L *(127円) ￥6,274
(内ガソリン税53.80円 ￥2,658)
合計 ￥6,274
(消費税10%対象 ￥6,274)
内消費税等 ￥570

クレジット支払
有効期限: XX/XX NC
支払方法: 一括払い
承認番号: 0004181

現金でお買上げの場合は領収書が送られてきます。
消費税額表示のみ、場合は消費税を請求してください。
ご購入いたします。
消費税は、地方消費税が含まれています

【使途の内容等】	カメイ株式会社 DDセルフ福沢店 宮城県仙台市青葉区福沢町1-26 TEL:022-215-4640 SS-220256 サイトNo 2879-03 データNo8480-8482 外通番17-09125 020DDセルフ 2020/07/05
※出張については、出張記録簿を作成し添付する。 ※その他の支出については、支出の内容や具体の品名等を記入する。(領収書等で確認できる場合は記入不要)	

【按分による支出】 ※按分により充当する場合に記入する。
按分率(A) (1 / 2) 領収書等の金額(B) (6,274 円)
按分による政務活動費の支出額(A) × (B) 3,137 円 (1円未満端数切り捨て)
【按分率が1/2を超える場合はその理由】

【使途項目】(該当する項目の□に✓をつける)

- 調査研究費 研修費 会議費 要請・陳情活動費 資料作成費
- 資料購入費 広報広聴費 人件費 事務所費 事務費

【支払者名】 ※領収書等で確認できる場合は記入不要

佐藤わか子

【支出額(政務活動費充当額)】

1,250 円

※ 領収書その他の証拠書類の貼付欄

ENEOS

納品書(領収書)

ガソリン税にも消費税が課税されています。

2020年07月07日 10:40

売上
 ゲンカイ 様
 6-278494-10006-000
 現金固定
 車両番号 実車番
 0026-00
 レギュラー P-10
 20.00L *

125円	¥2,500
(内ガソリン税53.80円)	¥1,076)
合計	¥2,500
(消費税10%対象)	¥2,500
内消費税等	¥227)

現金売上及び現金引当金の振替

有限会社 庄子油脂店 落合SS
 宮城県仙台市青葉区落合1-1-5
 TEL:022-392-2261 SS-278494
 レシートNo.1289-02 データNo5887-5888
 002 2020/07/07

【使途の内容等】

※出張については、出張記録簿を作成し添付する。

※その他の支出については、支出の内容や具体的品名等を記入する。(領収書等で確認できる場合は記入不要)

【按分による支出】 ※按分により充当する場合に記入する。

按分率(A) (1 / 2) 領収書等の金額(B) (2,500 円)

按分による政務活動費の支出額(A) × (B) 1,250 円 (1円未満端数切り捨て)

【按分率が1/2を超える場合はその理由】

【使途項目】(該当する項目の□に✓をつける)

- 調査研究費 研修費 会議費 要請・陳情活動費 資料作成費
- 資料購入費 広報広聴費 人件費 事務所費 事務費

【支払者名】 ※領収書等で確認できる場合は記入不要

沼沢しんや

【支出額(政務活動費充当額)】

2,999 円

※ 領収書その他の証拠書類の



お客様控え

IDEMITSU (クレジット領収書)

353655

セルフ仙台バイパス

TEL 022-304-1245

出光リテール販売(株)

宮城県仙台市太白区郡山字新橋南13-1

TEL 022-304-1245

売上

2020年 7月 7日

12:13

NUMAZAWA S 様

クレジット

出光ゼアス

P-13(内)

47.60 L

0126.0

5998円

01200:00

合計

5,998円

(内、消費税等(10.00%)

545円)

支払区分:一括

承認No. 0000000094

端末識別番号: 0817501353655

端末処理通番: 14496

ATC: 007B

IC/MS識別子: IC

AID: A000000025010801

AMERICAN EXPRESS

カードシーケンス番号: 00

伝No: 10033

担当: 8800

【使途の内容等】

※出張については、出張記録簿を作成し添付する。

※その他の支出については、支出の内容や具体的品名等を記入する。(領収書等で確認できる場合は記入不要)

【按分による支出】 ※按分により充当する場合に記入する。

按分率(A) (1 / 2)

領収書等の金額(B) (5,998 円)

按分による政務活動費の支出額(A) × (B)

2,999 円 (1円未満端数切り捨て)

【按分率が1/2を超える場合はその理由】

【使途項目】(該当する項目の□に✓をつける)

- 調査研究費 研修費 会議費 要請・陳情活動費 資料作成費
- 資料購入費 広報広聴費 人件費 事務所費 事務費

【支払者名】 ※領収書等で確認できる場合は記入不要

郷古正太郎

【支出額(政務活動費充当額)】

2,921 円

※ 領収書その他の証拠書類の

ENEOS

納品書(領収書)

2020年07月10日 10:49

売上

上 様 M

6-372276-49992-001

現金フリー

車両番号 実車番

0026-00

レギュラー P-17

47.50L

(123円)

¥5,843

合計 ¥5,843

(消費税10%対象 ¥5,843)

内消費税等 ¥531

お預り ¥10,000

お釣り ¥4,157

現金でお買上げの場合は領収書にかえさせていただきます。

ENEOSフロンティア東北Co.

Dr. Driveセルフ桜ヶ丘店

宮城県 仙台市 青葉区

桜ヶ丘4丁目7-1

TEL: 022-279-8261 SS-372276

サイトNo 3341-06

ターNo6282-6283

050給油担当 2020/07/10

【使途の内容等】

※出張については、出張記録簿を作成し添付する。

※その他の支出については、支出の内容や具体の品名等を記入する。(領収書等で確認できる場合は記入不要)

【按分による支出】 ※按分により充当する場合に記入する。

按分率(A) (1 / 2) 領収書等の金額(B) (5,843 円)

按分による政務活動費の支出額(A) × (B) 2,921 円 (1円未満端数切り捨て)

【按分率が1/2を超える場合はその理由】

【使途項目】(該当する項目の□に✓をつける)

- 調査研究費
- 研修費
- 会議費
- 要請・陳情活動費
- 資料作成費
- 資料購入費
- 広報広聴費
- 人件費
- 事務所費
- 事務費

【支払者名】 ※領収書等で確認できる場合は記入不要
鈴木すみえ

【支出額(政務活動費充当額)】
1,500 円

※ 領収書その他の証拠書類の



※内品書 (領収書)

コスモ石油販売(株) 東北カンパニー
セルフステーション卸町入口
宮城県仙台市若林区卸町1丁目1-7
TEL:022-232-6677 SS-097923

2020年07月12日 18:13 伝票No.0032
通番3048

種 *

61-09792-000007-001
売上 現金フリー

11200
レギュラーガソリン P08 ¥3000
数量 24.00(L)
単価 @125

合計 **¥3,000**
(内ガソリ)税 @53.8 ¥1291
(内消費税10%(対象 ¥3000) ¥273
お預り **¥3,000**
お釣り **¥0**
6781-6781 03 2020/07/13
上記にて領収書に替えさせていただきます

【使途の内容等】

給油がお得になるアプリ!

CarlifeSquare



※出張については、出張記録簿を作成し添付する。

※その他の支出については、支出の内容や具体的品名等を記入する。(領収書等で確認できる場合は記入不要)

【按分による支出】 ※按分により充当する場合に記入する。

按分率(A) (1 / 2) 領収書等の金額(B) (3,000 円)

按分による政務活動費の支出額(A) × (B) 1,500 円 (1円未満端数切り捨て)

【按分率が1/2を超える場合はその理由】

【使途項目】(該当する項目の□に✓をつける)	
<input checked="" type="checkbox"/> 調査研究費	<input type="checkbox"/> 研修費 <input type="checkbox"/> 会議費 <input type="checkbox"/> 要請・陳情活動費 <input type="checkbox"/> 資料作成費
<input type="checkbox"/> 資料購入費	<input type="checkbox"/> 広報広聴費 <input type="checkbox"/> 人件費 <input type="checkbox"/> 事務所費 <input type="checkbox"/> 事務費
【支払者名】 ※領収書等で確認できる場合は記入不要 沼沢しんや	【支出額(政務活動費充当額)】 3,164 円

※ 領収書その他の証拠書類の



お客様控え
(クレジット領収書)

353655
セルフ仙台バイパス
TEL 022-304-1245
出光リテール販売(株)
宮城県仙台市太白区郡山字新橋南13-1
TEL 022-304-1245

売上 2020年 7月12日 19:09
NUMAZAWA S 様
クレジット

出光ゼアス P- 1(内)
50.23 L 8126.0 6329円
01200.00

合計 6,329円
(内、消費税等(10.00%) 575円)

支払区分:一括
承認No.0000000094
端末識別番号:0817501353655
端末処理通番:03852 ATC:007F
IC/MS識別子:IC
AID:A000000025010801
AMERICAN EXPRESS
カードシーケンス番号:00

伝No: 10235 担当:8800

【使途の内容等】

※出張については、出張記録簿を作成し添付する。
 ※その他の支出については、支出の内容や具体的品名等を記入する。(領収書等で確認できる場合は記入不要)

【按分による支出】 ※按分により充当する場合に記入する。

按分率(A) (1 / 2) 領収書等の金額(B) (6,329 円)
 按分による政務活動費の支出額(A) × (B) 3,164 円 (1円未満端数切り捨て)

【按分率が1/2を超える場合はその理由】

【使途項目】(該当する項目の□に✓をつける)

- 調査研究費 研修費 会議費 要請・陳情活動費 資料作成費
- 資料購入費 広報広聴費 人件費 事務所費 事務費

【支払者名】 ※領収書等で確認できる場合は記入不要

渡辺敬信

【支出額(政務活動費充当額)】

1,945 円

※ 領収書その他の証拠書類の貼



納品書(領収書)

2020夏の洗車まつり開催中
 洗って！当たる！豪華なプレゼント
 お気軽にスタッフまで(〇〇〇) /
 2020年8月末まで
 2020年07月13日 09:02

売上
 ENEOS Tカード会員 様
 XXXXXXXXXXXX9932
 ENEOS Tカード
 車両番号 実車番
 0208-00
 レギュラー P-22
 33.83L *
 115円 ¥3,890
合計 ¥3,890
 (消費税10%対象 ¥3,890
 内消費税等 ¥354)

太陽鉱油株式会社 仙台港SS II
 宮城県仙台市宮城野区
 中野三丁目5-11
 TEL:022-786-8338 SS-220341
 レシートNo 1240-08 データNo0629-0630
 098仙台港SS 2020/07/13

【使途の内容等】

※出張については、出張記録簿を作成し添付する。

※その他の支出については、支出の内容や具体の品名等を記入する。(領収書等で確認できる場合は記入不要)

【按分による支出】 ※按分により充当する場合に記入する。

按分率(A) (1 / 2) 領収書等の金額(B) (3,890 円)

按分による政務活動費の支出額(A) × (B) 1,945 円 (1円未満端数切り捨て)

【按分率が1/2を超える場合はその理由】

【使途項目】(該当する項目の□に✓をつける)

- 調査研究費 研修費 会議費 要請・陳情活動費 資料作成費
- 資料購入費 広報広聴費 人件費 事務所費 事務費

【支払者名】 ※領収書等で確認できる場合は記入不要
山下 純

【支出額(政務活動費充当額)】
2,911 円

※ 領収書その他の証拠書類の貼付



納品書 (領収書)

シナネン石油(株) 東北支店
セルヴィス苫竹
仙台市宮城野区苫竹2-3-70
TEL:022-284-9934 SS-013128

2020年07月13日 10:00 伝票No.0593
通番5114

マスター _____ 様
XXXXXXXXXXXX8723
売上 779-

11200
レギュラーガソリン P20 ¥5823
数量 47.73(L)
単価 122

合計 ¥5,823

(内ガソリン税 253.8 ¥2568)
(内消費税10%(対象 ¥5823) ¥529)

承認No.0000005685 処理通番 30708

支払方法 通常
端末番号:7740577701312 IC

ATC:001E カードシークス番号:01

APL:Mastercard
AID:A0000000041010

5972-5972 07 2020/07/13

レシートを折りたたんで保管の際は
印字面が内側になる様をお願いします

【使途の内容等】

※出張については、出張記録簿を作成し添付する。

※その他の支出については、支出の内容や具体的品名等を記入する。(領収書等で確認できる場合は記入不要)

【按分による支出】 ※按分により充当する場合に記入する。

按分率(A) (1 / 2) 領収書等の金額(B) (5,823 円)

按分による政務活動費の支出額(A) × (B) 2,911 円 (1円未満端数切り捨て)

【按分率が1/2を超える場合はその理由】

領収書等貼付用紙

整理番号 **068**

【使途項目】(該当する項目の□に✓をつける)

- 調査研究費 研修費 会議費 要請・陳情活動費 資料作成費
 資料購入費 広報広聴費 人件費 事務所費 事務費

【支払者名】 ※領収書等で確認できる場合は記入不要

細野たかし

【支出額(政務活動費充当額)】

1,086 円

※ 領収書その他の証拠書類の



納品書 (領収書)

北日本石油 (株) 仙台支店
 セルフステーション中山台
 TEL:022-303-5585 SS-106809

2020年07月14日 11:23 伝票No.0174
 通番4012

コスモ・ザ・カード 様
 XXXXXXXXXXXXX9706
 売上 オーバス

11200
 レギュラーガソリン P14 ¥2172
 数量 18.41(L)
 単価 118

合計 ¥2,172

(内ガソリン税 253.8 ¥990)
 (内消費税10%(対象 ¥2172) ¥197)
 承認No.0007742373 処理通番 20937
 支払方法 通常
 端末番号:7740577710680 IC
 ATC:0002 カード決済番号:00
 APL:JCB Credit
 AID:A0000000651010

【使途の内容等】

9995-9995 05 2020/07/14

レシートを折りたたんで保管の際は
 印字面が内側になる様をお願いします

※出張については、出張記録簿を作成し添付する。

※その他の支出については、支出の内容や具体の品名等を記入する。(領収書等で確認できる場合は記入不要)

【按分による支出】 ※按分により充当する場合に記入する。

按分率(A) (1 / 2) 領収書等の金額(B) (2,172 円)

按分による政務活動費の支出額(A) × (B) 1,086 円 (1円未満端数切り捨て)

【按分率が1/2を超える場合はその理由】

【使途項目】(該当する項目の□に✓をつける)

- 調査研究費 研修費 会議費 要請・陳情活動費 資料作成費
- 資料購入費 広報広聴費 人件費 事務所費 事務費

【支払者名】 ※領収書等で確認できる場合は記入不要

佐藤わか子

【支出額(政務活動費充当額)】

1,225 円

※ 領収書その他の証拠書類の貼付

ENEOS

納品書(領収書)

ガソリン税にも消費税が課税されています。

2020年07月18日 12:48

売上
ゲンカ1111 様

6-278494-10006-000

現金固定

車両番号 実車番

0026-00

レギュラー P-05

19.60L

125円 ¥2,450

(内ガソリン税53.80円 ¥1,054)

合計 ¥2,450

(消費税10%対象 ¥2,450)

内消費税等 ¥223)

※本領収書は、領収書として有効です。

有限会社 庄子油脂店 落合SS

宮城県仙台市青葉区落合1-1-5

TEL:022-392-2261 SS-278494

社内No 2468-01 デーカNo8248-8249

発行日 2020/07/18

【使途の内容等】

※出張については、出張記録簿を作成し添付する。

※その他の支出については、支出の内容や具体の品名等を記入する。(領収書等で確認できる場合は記入不要)

【按分による支出】 ※按分により充当する場合に記入する。

按分率(A) (1 / 2) 領収書等の金額(B) (2,450 円)

按分による政務活動費の支出額(A) × (B) 1,225 円 (1円未満端数切り捨て)

【按分率が1/2を超える場合はその理由】

【使途項目】(該当する項目の□に✓をつける)

- 調査研究費 研修費 会議費 要請・陳情活動費 資料作成費
- 資料購入費 広報広聴費 人件費 事務所費 事務費

【支払者名】 ※領収書等で確認できる場合は記入不要

郷古正太郎

【支出額(政務活動費充当額)】

1,678 円

※ 領収書その他の証拠書類の貼

ENEOS

納品書(領収書)

2020年07月19日 12:39

売上

上 様 M

6-372276-49992-001

現金フリー

車両番号 実車番

0026 00

レギュラー

P-17

27.51L

122円

¥3,356

合計 ¥3,356

(消費税10%対象 ¥3,356

内消費税等 ¥305,

お預り ¥4,000

お釣り ¥644

現金でお買上げの場合は領収簿にかえさせて頂きます。

ENEOSフロンティア東北C

Dr. Driveセルフ桜ヶ丘店

宮城県 仙台市 青葉区

桜ヶ丘4丁目7-1

TEL:022-279-8261 SS-372276

サイトNo 6893-06

デ-外No5124-5125

050給油担当 2020/07/19

【使途の内容等】

※出張については、出張記録簿を作成し添付する。

※その他の支出については、支出の内容や具体の品名等を記入する。(領収書等で確認できる場合は記入不要)

【按分による支出】 ※按分により充当する場合に記入する。

按分率(A) (1 / 2) 領収書等の金額(B) (3,356 円)

按分による政務活動費の支出額(A) × (B) 1,678 円 (1円未満端数切り捨て)

【按分率が1/2を超える場合はその理由】

【使途項目】(該当する項目の□に✓をつける)

- 調査研究費 研修費 会議費 要請・陳情活動費 資料作成費
- 資料購入費 広報広聴費 人件費 事務所費 事務費

【支払者名】 ※領収書等で確認できる場合は記入不要

貞宗けんじ

【支出額(政務活動費充当額)】

2,402 円

※ 領収書その他の証拠書類の貼

ENEOS

納品書(領収書)

2020年07月19日 18:07

売上
 カデ カド カイン 様
 トークン XXXXXXXXXXXX1402
 EneKey (一般提携)
 車両番号 実車番
 1200-00
 ENEOSレギュラー P-01
 40.71L *
 121円 ¥4,926
 (QRクーポン値引 3円 -¥122)
 値引後単価 118円 ¥4,804
合計 ¥4,804
 (消費税10%対象 ¥4,804
 内消費税等 ¥437)

クレジット支払
 有効期限: XX/XX NC
 支払方法: 一括払い
 承認番号: 4717532
 EneKeyID: 4019000001294274
現金でお買上げの場合は領収書にかえさせていただきます。
 消費税額表示のない場合は消費税を請求書にて
 ご請求いたします。
 消費税には、地方消費税が含まれています。

(株)ネクステージ
 DDセルフ長町店
 宮城県 仙台市 太白区
 長町8-16-1
 TEL:022-308-7117 SS-004224
 レシートNo 5903-01 データNo0053-0055
 外通番17-71036
 077エネゴリく 2020/07/19

【使途の内容等】

※出張については、出張記録簿を作成し添付する。

※その他の支出については、支出の内容や具体的品名等を記入する。(領収書等で確認できる場合は記入不要)

【按分による支出】 ※按分により充当する場合に記入する。

按分率(A) (1 / 2) 領収書等の金額(B) (4,804 円)

按分による政務活動費の支出額(A) × (B) 2,402 円 (1円未満端数切り捨て)

【按分率が1/2を超える場合はその理由】

領収書等貼付用紙

整理番号 072

【使途項目】(該当する項目の□に✓をつける)

- 調査研究費 研修費 会議費 要請・陳情活動費 資料作成費
- 資料購入費 広報広聴費 人件費 事務所費 事務費

【支払者名】 ※領収書等で確認できる場合は記入不要

沼沢しんや

【支出額(政務活動費充当額)】

3,529 円

※ 領収書その他の証拠書類の貼

ENEOS

納品書(領収書)

2020年07月22日 16:54

売上

アメリカ エクスプレス カード 様

トークンXXXXXXXXXXXX1008

提携カード

車両番号 実車番

0026-00

レギュラー

P-04

54.71L

*

129円

¥ 7,058

(内ガソリン税53.80円 ¥2,943)

合計 ¥ 7,058

(消費税10%対象 ¥ 7,058

内消費税等 ¥642)

現金で決済上げの場合は領収書にかえて頂きます。

消費税額表示のない場合は消費税を請求書にて

ご請求いたします。

消費税には、他が別消費税が含まれています。

カメイ株式会社

カメイ(株) DD県庁前店

宮城県 仙台市 青葉区

本町3-1-1

TEL:022-265-5767 SS-220247

レシートNo 5601-02 データNo0526-0528

共通番号17-89861

007SS共通 2020/07/22

【使途の内容等】

※出張については、出張記録簿を作成し添付する。

※その他の支出については、支出の内容や具体的品名等を記入する。(領収書等で確認できる場合は記入不要)

【按分による支出】 ※按分により充当する場合に記入する。

按分率(A) (1 / 2) 領収書等の金額(B) (7,058 円)

按分による政務活動費の支出額(A) × (B) 3,529 円 (1円未満端数切り捨て)

【按分率が1/2を超える場合はその理由】

【使途項目】(該当する項目の□に✓をつける)

- 調査研究費 研修費 会議費 要請・陳情活動費 資料作成費
- 資料購入費 広報広聴費 人件費 事務所費 事務費

【支払者名】 ※領収書等で確認できる場合は記入不要

山下 純

【支出額(政務活動費充当額)】

3,028 円

※ 領収書その他の証拠書類の貼

ENEOS

納品書(領収書)

2020年07月23日 12:43

売上
 VISA カード カイウ 様
 トーク XXXXXXXXXXXX8723
 提携カード
 車両番号 実車番 7062
 0026-00
 レギュラー P-17
 50.48L *
 120円 ¥6,057
 (内ガソリン税53.80円 ¥2,716)
合計 ¥6,057
 (消費税10%対象 ¥6,057
 内消費税等 ¥551)
 クレジット支払
 A0000000041010
 Mastercard
 有効期限: XX/XX NC ICS
 支払方法:一括払い
 承認番号: 0001993

カメイ株式会社 愛子バイパスSS
 宮城県 仙台市 青葉区
 栗生5-8-1
 TEL:022-392-2401 SS-220227
 レシートNo 1951-03 デ-5No1813-1815
 丸通番17-26744
 026- 2020/07/23

【使途の内容等】

※出張については、出張記録簿を作成し添付する。

※その他の支出については、支出の内容や具体の品名等を記入する。(領収書等で確認できる場合は記入不要)

【按分による支出】 ※按分により充当する場合に記入する。

按分率(A) (1 / 2) 領収書等の金額(B) (6,057 円)

按分による政務活動費の支出額(A) × (B) 3,028 円 (1円未満端数切り捨て)

【按分率が1/2を超える場合はその理由】

【使途項目】(該当する項目の□に✓をつける)	
<input checked="" type="checkbox"/> 調査研究費	<input type="checkbox"/> 研修費 <input type="checkbox"/> 会議費 <input type="checkbox"/> 要請・陳情活動費 <input type="checkbox"/> 資料作成費
<input type="checkbox"/> 資料購入費	<input type="checkbox"/> 広報広聴費 <input type="checkbox"/> 人件費 <input type="checkbox"/> 事務所費 <input type="checkbox"/> 事務費
【支払者名】 ※領収書等で確認できる場合は記入不要	【支出額(政務活動費充当額)】
渡辺敬信	525 円

※ 領収書その他の証拠書類の貼

EneJet

納品書(領収書)

2020年07月24日 14:09

売上
ENEOS Tカード会員 様
XXXXXXXXXXXX9932
ENEOS Tカード
車両番号 実車番
0026-00
レギュラー P-01
8.47L *
124円 ¥1,050
合計 ¥1,050
(消費税10%対象 ¥1,050
内消費税等 ¥95)
お預り ¥1,050
お釣り ¥0

現金でもお支払いの場合領収書にかえてさせて頂きます。

カメイ株式会社
Dr. Driveセルフ宮千代店
宮城県 仙台市 宮城野区
宮千代2-4-1
TEL:022-235-8371 SS-220234
サイトNo 3577-01 データNo4545-4546
010宮千代SS 2020/07/24

【使途の内容等】

※出張については、出張記録簿を作成し添付する。
※その他の支出については、支出の内容や具体の品名等を記入する。(領収書等で確認できる場合は記入不要)

【按分による支出】 ※按分により充当する場合に記入する。

按分率(A) (1 / 2) 領収書等の金額(B) (1,050 円)

按分による政務活動費の支出額(A) × (B) 525 円 (1円未満端数切り捨て)

【按分率が1/2を超える場合はその理由】

【使途項目】(該当する項目の□に✓をつける)	
<input checked="" type="checkbox"/> 調査研究費 <input type="checkbox"/> 研修費 <input type="checkbox"/> 会議費 <input type="checkbox"/> 要請・陳情活動費 <input type="checkbox"/> 資料作成費 <input type="checkbox"/> 資料購入費 <input type="checkbox"/> 広報広聴費 <input type="checkbox"/> 人件費 <input type="checkbox"/> 事務所費 <input type="checkbox"/> 事務費	
【支払者名】 ※領収書等で確認できる場合は記入不要 佐藤わか子	【支出額(政務活動費充当額)】 1,125 円

※ 領収書その他の証拠書類の貼

ENEOS

納品書(領収書)

ガソリン税にも消費税が課税されて
います。

2020年07月28日 10:11

売上
ゲンキマイン 様

6-278494-10006-000

現金固定
車両番号 実車番

0026-00 P-07
レギュラー 18.00L *

125円 ￥2,250
(内ガソリン税53.80円 ￥968)

合計 ￥2,250
(消費税10%対象 ￥2,250
内消費税等 ￥205)

現金・上場株式の振替引当金等にか、引、上、

有限会社 庄子油脂店 落合SS
宮城県仙台市青葉区落合1-1-5
TEL:022-392-2261 SS-278494
サイトNo 3144-02 テレホンNo9600-9601
003 2020/07/28

【使途の内容等】

※出張については、出張記録簿を作成し添付する。
 ※その他の支出については、支出の内容や具体の品名等を記入する。(領収書等で確認できる場合は記入不要)

【按分による支出】 ※按分により充当する場合に記入する。

按分率(A) (1 / 2) 領収書等の金額(B) (2,250 円)

按分による政務活動費の支出額(A) × (B) 1,125 円 (1円未満端数切り捨て)

【按分率が1/2を超える場合はその理由】

領収書等貼付用紙

整理番号 076

【使途項目】(該当する項目の□に✓をつける)

- 調査研究費 研修費 会議費 要請・陳情活動費 資料作成費
- 資料購入費 広報広聴費 人件費 事務所費 事務費

【支払者名】 ※領収書等で確認できる場合は記入不要

細野たかし

【支出額(政務活動費充当額)】

1,133 円

※ 領収書その他の証拠書類の貼



納品書 (領収書)

北日本石油 (株) 仙台支店
セルフステーション中山台
TEL:022-303-5585 SS-106809

2020年07月29日 11:24 伝票No.2623
通番2390

コスモ・ザ・カード 様
XXXXXXXXXXXX9706
売上 オーバス

11200
レギュラーガソリン P02 ￥2266
数量 18.42(L)
単価 123

合計 ￥2,266
(内消費税 253.8 ￥991)
(内消費税10%(対象 2266) ￥206)
承認No.0007737923 処理通番 04526
支払方法 通常
端末番号:7740577710680 IC
ATC:0003 カードシステム番号:00
APL:JCB Credit
AID:A0000000651010

【使途の内容等】

8238-8238 01 2020/07/29
シートを折りたたんで保管の際は
印字面が内側になる様をお願いします

※出張については、出張記録簿を作成し添付する。
※その他の支出については、支出の内容や具体的な品名等を記入する。(領収書等で確認できる場合は記入不要)

【按分による支出】 ※按分により充当する場合に記入する。

按分率(A) (1 / 2) 領収書等の金額(B) (2,266 円)
按分による政務活動費の支出額(A) × (B) 1,133 円 (1円未満端数切り捨て)

【按分率が1/2を超える場合はその理由】

【使途項目】(該当する項目の□に✓をつける)

調査研究費 研修費 会議費 要請・陳情活動費 資料作成費
 資料購入費 広報広聴費 人件費 事務所費 事務費

【支払者名】 ※領収書等で確認できる場合は記入不要 村上かずひこ	【支出額(政務活動費充当額)】 1,211 円
-------------------------------------	----------------------------

※ 領収書その他の証拠書類の貼付

新車販売はじめました。国産車いろいろ
新しい車の乗り方 [オートフラット]

 お客様控え
IDEMITSU (クレジット領収書)

セルフレ旭ヶ丘
出光リテール販売機本社
東京都中央区新富一丁目18-8
TEL 022-272-5085

売上 2020年 7月30日 09:24
MURAKAMI KAZUHIKO 様
出光クレジット

出光ゼアス P-10(内)
19.70 L 8123.0 2423円

合計 2,423円
(内、消費税等(10.00%) 220円)
(内、P支払可能金額 2,423円)

支払区分：一括
承認No. 0000001719
端末識別番号：0817501349723
端末処理通番：10671 ATC：0007
IC/MS識別子：IC
AID:A000000025010402
AMEX
カードシーケンス番号：01

【使途の内容等】

※出張については、出張記録簿を作成し添付する。
※その他の支出については、支出の内容や具体の品名等を記入する。(領収書等で確認できる場合は記入不要)

【按分による支出】 ※按分により充当する場合に記入する。

按分率(A) (1 / 2) 領収書等の金額(B) (2,423 円)

按分による政務活動費の支出額(A) × (B) 1,211 円 (1円未満端数切り捨て)

【按分率が1/2を超える場合はその理由】

【使途項目】(該当する項目の□に✓をつける)	
<input checked="" type="checkbox"/> 調査研究費	<input type="checkbox"/> 研修費 <input type="checkbox"/> 会議費 <input type="checkbox"/> 要請・陳情活動費 <input type="checkbox"/> 資料作成費
<input type="checkbox"/> 資料購入費	<input type="checkbox"/> 広報広聴費 <input type="checkbox"/> 人件費 <input type="checkbox"/> 事務所費 <input type="checkbox"/> 事務費
【支払者名】 ※領収書等で確認できる場合は記入不要	【支出額(政務活動費充当額)】
郷古正太郎	2,573 円

※ 領収書その他の証拠書類の貼

ENEOS

納品書(領収書)

2020年07月31日 11:03

売上

上 様 M

6-372276-49992-001

現金フリー

車両番号

実車番

0026-00

レギュラー

P-11

40.52L

127円

¥5,146

合計

¥5,146

(消費税10%対象

¥5,146

内消費税等

¥468)

お預り

¥10,000

お釣り

¥4,854

現金でお支払いの場合は領収書にかえまして頂きます。

ENEOSフロンティア東北Co

Dr. Driveセルフ桜ヶ丘店

宮城県 仙台市 青葉区

桜ヶ丘4丁目7-1

TEL:022-279-8261

SS-372276

サイトNo 4603-04

テナNo7096-7097

050給油担当

2020/07/31

【使途の内容等】

※出張については、出張記録簿を作成し添付する。

※その他の支出については、支出の内容や具体の品名等を記入する。(領収書等で確認できる場合は記入不要)

【按分による支出】 ※按分により充当する場合に記入する。

按分率(A) (1 / 2)

領収書等の金額(B) (5,146 円)

按分による政務活動費の支出額(A) × (B)

2,573 円 (1円未満端数切り捨て)

【按分率が1/2を超える場合はその理由】

領収書等貼付用紙

整理番号 079

【使途項目】(該当する項目の□に✓をつける)

- 調査研究費
- 研修費
- 会議費
- 要請・陳情活動費
- 資料作成費
- 資料購入費
- 広報広聴費
- 人件費
- 事務所費
- 事務費

【支払者名】 ※領収書等で確認できる場合は記入不要
鈴木すみえ

【支出額(政務活動費充当額)】
1,500 円

※ 領収書その他の証拠書類の貼付欄(重ならないように貼付すること)



※ 領収書 (領収書)

ワタヒョウ (株)
 ココ南小泉
 宮城県仙台市 若林区 一本杉町
 5-9
 TEL:022-286-3669 SS-154411

2020年08月01日 18:14 伝票No. 2020
通番2574

61-15441-000002-001 様
売上 現金フリー

11200
 レギュラーガソリン P10 ￥3000
 数量 23.82(L)
 単価 @126

合計 **￥3,000**
 (内消費税 @53.8 ￥1282)
 (内消費税10%(対象 ￥3000) ￥273)
 上記にて領収書に替えさせていただきます

【使途の内容等】

※出張については、出張記録簿を作成し添付する。

※その他の支出については、支出の内容や具体の品名等を記入する。(領収書等で確認できる場合は記入不要)

【按分による支出】 ※按分により充当する場合に記入する。

按分率(A) (1 / 2) 領収書等の金額(B) (3,000 円)

按分による政務活動費の支出額(A) × (B) 1,500 円 (1円未満端数切り捨て)

【按分率が1/2を超える場合はその理由】

【使途項目】(該当する項目の□に✓をつける)

- 調査研究費 研修費 会議費 要請・陳情活動費 資料作成費
- 資料購入費 広報広聴費 人件費 事務所費 事務費

【支払者名】 ※領収書等で確認できる場合は記入不要

貞宗けんじ

【支出額(政務活動費充当額)】

2,474 円

※ 領収書その他の証拠書類の貼付

ENEOS

納品書(領収書)

2020年08月01日 18:42

売上

楽天カード カイン 様

トークン XXXXXXXXXXXX1402

EneKey (一般提携)

車両番号 実車番

1200-00

ENEOSレギュラー P-13

41.93L

*

121円

¥5,074

(QRクーポン値引 3円

-¥126)

値引後単価 118円

¥4,948

合計

¥4,948

(消費税10%対象

¥4,948

内消費税等

¥450)

クレジット支払

有効期限: XX/XX NC

支払方法: 一括払い

承認番号: 4717026

EneKeyID: 4019000001294274

現金でお買上げの場合は領収書にかえさせて頂きます。

消費税額表示のない場合は消費税を請求書にて

ご請求いたします。

消費税には、地方消費税が含まれています。

(株) ネクスステージ

DDセルフ長町店

宮城県 仙台市 太白区

長町8-16-1

TEL:022-308-7117

SS-004224

サイトNo 5069-05

デ-タNo6151-6153

外通番17-74634

077エネゴリく

2020/08/01

【使途の内容等】

※出張については、出張記録簿を作成し添付する。

※その他の支出については、支出の内容や具体の品名等を記入する。(領収書等で確認できる場合は記入不要)

【按分による支出】 ※按分により充当する場合に記入する。

按分率(A) (1 / 2)

領収書等の金額(B) (4,948 円)

按分による政務活動費の支出額(A) × (B)

2,474 円 (1円未満端数切り捨て)

【按分率が1/2を超える場合はその理由】

【使途項目】(該当する項目の□に✓をつける)

- 調査研究費 研修費 会議費 要請・陳情活動費 資料作成費
- 資料購入費 広報広聴費 人件費 事務所費 事務費

【支払者名】 ※領収書等で確認できる場合は記入不要
渡辺敬信

【支出額(政務活動費充当額)】
2,000 円

※ 領収書その他の証拠書類の貼

EneJet

納品書(領収書)

2020年08月04日 18:18

売上
ENEOS Tカード会員 様
XXXXXXXXXXXX9932
ENEOS Tカード
車両番号 実車番
0026-00
レギュラー P-16
31.01L *
129円 ¥4,000
合計 ¥4,000
(消費税10%対象 ¥4,000
内消費税等 ¥364)
お預り ¥4,000
現金でお買上げの場合は領収書にかえさせて頂きませす。

カメイ株式会社
Dr. Driveセルフ宮千代店
宮城県 仙台市 宮城野区
宮千代2-4-1
TEL:022-235-8371 SS-220234
シートNo 1092-06 データNo5499-5500
010宮千代SS 2020/08/04

【使途の内容等】

※出張については、出張記録簿を作成し添付する。
※その他の支出については、支出の内容や具体的品名等を記入する。(領収書等で確認できる場合は記入不要)

【按分による支出】 ※按分により充当する場合に記入する。

按分率(A) (1 / 2) 領収書等の金額(B) (4,000 円)
按分による政務活動費の支出額(A) × (B) 2,000 円 (1円未満端数切り捨て)

【按分率が1/2を超える場合はその理由】

領収書等貼付用紙

整理番号 082

【使途項目】(該当する項目の□に✓をつける)

- 調査研究費 研修費 会議費 要請・陳情活動費 資料作成費
- 資料購入費 広報広聴費 人件費 事務所費 事務費

【支払者名】 ※領収書等で確認できる場合は記入不要

山下 純

【支出額(政務活動費充当額)】

3,194 円

※ 領収書その他の証拠書類の貼付

ENEOS

納品書(領収書)

2020年08月04日 09:45

売上
 VISA カード カイウ 様
 トークン XXXXXXXXXXXX0723
 提携カード
 車両番号 実車番
 0026-00
 レギュラー P-16
 48.03L *

133円	¥6,388
(内ガソリン税53.80円)	¥2,584)
合計	¥6,388
(消費税10%対象)	¥6,388
内消費税等	¥581)

現金でお買上げの場合は納品書にかえさせて頂きます。
 消費税額表示のみの場合は消費税を請求書にて
 ご請求いたします。
 消費税額は、地方消費税が含まれています。

カメイ株式会社
 カメイ(株) DD県庁前店
 宮城県 仙台市 青葉区
 本町3-1-1

【使途の内容等】

TEL:022-265-5767 SS-220247
 レシートNo 4343-06 テレNo3350-3352
 外通番17-91495
 007SS共通 2020/08/04

※出張については、出張記録簿を作成し添付する。

※その他の支出については、支出の内容や具体的品名等を記入する。(領収書等で確認できる場合は記入不要)

【按分による支出】 ※按分により充当する場合に記入する。

按分率(A) (1 / 2) 領収書等の金額(B) (6,388 円)

按分による政務活動費の支出額(A) × (B) 3,194 円 (1円未満端数切り捨て)

【按分率が1/2を超える場合はその理由】

領収書等貼付用紙

整理番号 083

【使途項目】(該当する項目の□に✓をつける)

- 調査研究費 研修費 会議費 要請・陳情活動費 資料作成費
- 資料購入費 広報広聴費 人件費 事務所費 事務費

【支払者名】 ※領収書等で確認できる場合は記入不要

沼沢しんや

【支出額(政務活動費充当額)】

3,344 円

※ 領収書その他の証拠書類の貼

ENEOS

納品書(領収書)

2020年08月04日 17:39

売上

アメリカン イクスプレス カード 様

トクン XXXXXXXXXXXXXXX1008

提携カード

車両番号 実車番

1200-00

ENEOSレギュラー P-07

51.85L *

129円

¥6,689

合計

¥6,689

(消費税10%対象

¥6,689

内消費税等

¥608)

クレジット支払

A000000025010801

AMERICAN EXPRESS

有効期限: XX/XX NC IC

支払方法: 一括払い

承認番号: 0000029

現金でお買上げの場合は領収書にかえさせていただきます。

消費税額表示のない場合は消費税を請求書にて

ご請求いたします。

消費税には、地方消費税が含まれています。

(株)ネクステージ セルフ石垣町

宮城県 仙台市 若林区土樋266

TEL: 022-262-7078 SS-004221

LINE No: 2452-03 テーブル No: 4913-4915

外通番号: 88871

077石垣町 2020/08/04

【使途の内容等】

※出張については、出張記録簿を作成し添付する。

※その他の支出については、支出の内容や具体的な品名等を記入する。(領収書等で確認できる場合は記入不要)

【按分による支出】 ※按分により充当する場合に記入する。

按分率(A) (1 / 2) 領収書等の金額(B) (6,689 円)

按分による政務活動費の支出額(A) × (B) 3,344 円 (1円未満端数切り捨て)

【按分率が1/2を超える場合はその理由】

【使途項目】(該当する項目の□に✓をつける)

- 調査研究費
- 研修費
- 会議費
- 要請・陳情活動費
- 資料作成費
- 資料購入費
- 広報広聴費
- 人件費
- 事務所費
- 事務費

【支払者名】 ※領収書等で確認できる場合は記入不要

沼沢しんや

【支出額(政務活動費充当額)】

1,250 円

※ 領収書その他の証拠書類の貼



納品書 (領収書)

コスモ石油販売(株) 東北カンパニー
セルフステーション水の森南
宮城県仙台市青葉区水の森5丁目42-13
TEL:022-278-4990 SS-115131

2020年08月09日 14:15 伝票No.0190
通番3099

AMEX 様
XXXXXXXXXXXX1008
売上 AMEX

11200
レギュラーガソリン P07 ￥2500
数量 19.38(L)
単価 @129

合計 ￥2,500
(内ガソリン税 @53.8 ￥1043)
(内消費税10%(対象 ￥2500) ￥227)
承認No.0000000094 処理通番 15223
支払方法 通常
端末番号:7740577711513 IC
ATC:0087 カードマーク番号:00
APL:AMERICAN EXPRESS
AID:A000000025010801

【使途の内容等】

5138-5138 03 2020/08/09
レシートを折りたたんで保管の際は
印字面が内側になる様をお願いします

※出張については、出張記録簿を作成し添付する。

※その他の支出については、支出の内容や具体の品名等を記入する。(領収書等で確認できる場合は記入不要)

【按分による支出】 ※按分により充当する場合に記入する。

按分率(A) (1 / 2) 領収書等の金額(B) (2,500 円)

按分による政務活動費の支出額(A) × (B) 1,250 円 (1円未満端数切り捨て)

【按分率が1/2を超える場合はその理由】

【使途項目】(該当する項目の□に✓をつける)

- 調査研究費 研修費 会議費 要請・陳情活動費 資料作成費
- 資料購入費 広報広聴費 人件費 事務所費 事務費

【支払者名】 ※領収書等で確認できる場合は記入不要

佐藤わか子

【支出額(政務活動費充当額)】

1,559 円

※ 領収書その他の証拠書類の貼

ENEOS

~~令頁又書~~

宝フリース株式会社
 仙台セントラル
 宮城県仙台市青葉区立町1-1
 TEL:022-264-1696
 2020/08/11(火)15:07

ゴールド・カインさま 様
 4-150801-74567 648687 6000
 売上 宝フリース・カード
 レギュラー
 021000 ¥3118
 23.80L @131.0 L- 3 N- 9

小計 ¥3,118
 (10%対象 ¥3,118
 内消費税 ¥283)
 合計 ¥3,118
 上記にて領収書とさせていただきます
 No.3763 担当:0863
 POS番号01
 2020/08/11

【使途の内容等】

※出張については、出張記録簿を作成し添付する。

※その他の支出については、支出の内容や具体的な品名等を記入する。(領収書等で確認できる場合は記入不要)

【按分による支出】 ※按分により充当する場合に記入する。

按分率(A) (1 / 2) 領収書等の金額(B) (3,118 円)

按分による政務活動費の支出額(A) × (B) 1,559 円 (1円未満端数切り捨て)

【按分率が1/2を超える場合はその理由】

領収書等貼付用紙

整理番号 086

【使途項目】(該当する項目の□に✓をつける)

- 調査研究費 研修費 会議費 要請・陳情活動費 資料作成費
- 資料購入費 広報広聴費 人件費 事務所費 事務費

【支払者名】 ※領収書等で確認できる場合は記入不要

郷古正太郎

【支出額(政務活動費充当額)】

2,742 円

※ 領収書その他の証拠書類の貼付

ENEOS

納品書(領収書)

2020年08月11日 10:43

売上

上 様 M

6-372276-49992-001

現金フリー

車両番号

実車番

0026-00

レギュラー

P-05

41.87L

(131円)

¥5,485

合計

¥5,485

(消費税10%対象

¥5,485

内消費税等

¥499)

お預り

¥10,000

お釣り

¥4,515

現金でお支払いの場合領収書をお返しして頂きます。

ENEOSフロンティア東北Co

Dr. Driveセルフ桜ヶ丘店

宮城県 仙台市 青葉区

桜ヶ丘4丁目7-1

TEL:022-279-8261

SS-372276

サイトNo 2088-02

デ-タNo8441-8442

050給油担当

2020/08/11

【使途の内容等】

※出張については、出張記録簿を作成し添付する。

※その他の支出については、支出の内容や具体の品名等を記入する。(領収書等で確認できる場合は記入不要)

【按分による支出】 ※按分により充当する場合に記入する。

按分率(A) (1 / 2)

領収書等の金額(B) (5,485 円)

按分による政務活動費の支出額(A) × (B)

2,742 円 (1円未満端数切り捨て)

【按分率が1/2を超える場合はその理由】

【使途項目】(該当する項目の□に✓をつける)

- 調査研究費 研修費 会議費 要請・陳情活動費 資料作成費
- 資料購入費 広報広聴費 人件費 事務所費 事務費

【支払者名】 ※領収書等で確認できる場合は記入不要

貞宗けんじ

【支出額(政務活動費充当額)】

2,527 円

※ 領収書その他の証拠書類の貼

EneJet

納品書(領収書)

2020年08月11日 17:34

売上
 カデ カド カイン 様
 トーク XXXXXXXXXXXX1402
 EneKey (一般提携)
 車両番号 実車番
 1200-00
 ENEOSレギュラー P-13
 41.10L *
 (125円) ¥5,137
 (QRクーポン値引 2円) -¥82
 値引後単価 123円 ¥5,055
合計 ¥5,055
 (消費税10%対象 ¥5,055)
 内消費税等 ¥460)

現金で買い上げの場合は領収書にかえさせていただきます。
 消費税額表示のない場合は消費税を請求書にて
 ご請求いたします。
 消費税は、地方消費税が含まれています。

(株)ネクステージ
 DDセルフ長町店
 宮城県 仙台市 太白区
 長町8-16-1
 TEL:022-308-7117 SS-004224
 レッNo 3089-05 デ-No9429-9431
 外通番17-77610
 077エネゴリく 2020/08/11

【使途の内容等】

※出張については、出張記録簿を作成し添付する。

※その他の支出については、支出の内容や具体の品名等を記入する。(領収書等で確認できる場合は記入不要)

【按分による支出】 ※按分により充当する場合に記入する。

按分率(A) (1 / 2) 領収書等の金額(B) (5,055 円)

按分による政務活動費の支出額(A) × (B) 2,527 円 (1円未満端数切り捨て)

【按分率が1/2を超える場合はその理由】

領収書等貼付用紙

整理番号 088

【使途項目】(該当する項目の□に✓をつける)

- 調査研究費 研修費 会議費 要請・陳情活動費 資料作成費
- 資料購入費 広報広聴費 人件費 事務所費 事務費

【支払者名】 ※領収書等で確認できる場合は記入不要

細野たかし

【支出額(政務活動費充当額)】

1,261 円

※ 領収書その他の証拠書類の



納品書 (領収書)

北日本石油(株) 仙台支店
セルフステーション中山台
TEL:022-303-5585 SS-106809

2020年08月12日 14:47 伝票No.4702
通番3017

コスモ・ザ・カード 様
XXXXXXXXXXXX9706
売上 オーバス

11200
レギュラーガソリン P08 ¥2523
数量 19.87(L)
単価 127

合計 ¥2,523

(内消費税 253.8 ¥1069)
(内消費税10%(対象 ¥2523) ¥229)
承認No.0007766609 処理通番 14191
支払方法 通常
端末番号:7740577710680 IC
ATC:0005 カド"キ"クス番号:00
APL:JCB Credit
AID:A0000000651010

【使途の内容等】

5934-5934 03 2020/08/12

レシートを折りたたんで保管の際は
印字面が内側になる様をお願いします

※出張については、出張記録簿を作成し添付する。

※その他の支出については、支出の内容や具体の品名等を記入する。(領収書等で確認できる場合は記入不要)

【按分による支出】 ※按分により充当する場合に記入する。

按分率(A) (1 / 2) 領収書等の金額(B) (2,523 円)

按分による政務活動費の支出額(A) × (B) 1,261 円 (1円未満端数切り捨て)

【按分率が1/2を超える場合はその理由】

領収書等貼付用紙

整理番号 089

【使途項目】(該当する項目の□に✓をつける)

- 調査研究費 研修費 会議費 要請・陳情活動費 資料作成費
- 資料購入費 広報広聴費 人件費 事務所費 事務費

【支払者名】 ※領収書等で確認できる場合は記入不要

山下 純

【支出額(政務活動費充当額)】

2,950 円

※ 領収書その他の証拠書類の貼付

ENEOS

領収書(領収書)

宝フリード株式会社
 仙台荒井セルフSS
 宮城県仙台市若林区荒井1-4-13
 TEL:022-390-6621
 2020/08/13(木)10:05

ICS

VISA/Master

様

XXXXXXXXXXXX8723 648687

売上 ミツバミートカード

レギュラー

021000

¥5900

46.09L

@128.0

小計 ¥5,900

(10%対象 ¥5,900

内消費税 ¥536)

合計 ¥5,900

★★★★★★★★★★★★★★★★

★この度は、当SSをご利用頂き★

★誠にありがとうございます。★

★★洗車も受付しております。★★

★★スタッフにご確認下さい。★★

No.2957 担当:0930

【使途の内容等】

POS番号01

2020/08/13

※出張については、出張記録簿を作成し添付する。

※その他の支出については、支出の内容や具体的品名等を記入する。(領収書等で確認できる場合は記入不要)

【按分による支出】 ※按分により充当する場合に記入する。

按分率(A) (1 / 2) 領収書等の金額(B) (5,900 円)

按分による政務活動費の支出額(A) × (B) 2,950 円 (1円未満端数切り捨て)

【按分率が1/2を超える場合はその理由】

領収書等貼付用紙

整理番号 090

【使途項目】(該当する項目の□に✓をつける)

- 調査研究費 研修費 会議費 要請・陳情活動費 資料作成費
- 資料購入費 広報広聴費 人件費 事務所費 事務費

【支払者名】 ※領収書等で確認できる場合は記入不要

沼沢しんや

【支出額(政務活動費充当額)】

3,197 円

※ 領収書その他の証拠書類の貼付



(株) 吉田石油店
 仙台港SS
 宮城県仙台市宮城野区
 仙台港北二丁目2-12
 TEL:022-388-8661 SS:10294-14622

クレジットカード売上票

2020年08月13日 15:32 伝票No.4788
 取引通番 3610

クレジットカード 様
 514-14622-9515-0002 IC 10294
 XXXXXXXXXXXX1008
 一般提携

0120-00 7347
 レギュラーガソリン P07 ¥6395
 数量 49.57L
 単価 @129
 (内ガソリン税 @53.8)

合計 ¥6,395
 (内税分消費税 ¥581)

承認No.0000000015
 支払方法 一括
 カジネットご利用額 ¥6,395
 有効期限 XX年XX月 企業コード 9819
 端末識別番号 7736410112291

【使途の内容等】

ARCOO ATC0088 00 AMERICAN EXPRESS
 A000000025010801
 2:00000000-0:00000000
 06
 処理日付: 2020/08/13 7347-7348
 00取引

※出張については、出張記録簿を作成し添付する。

※その他の支出については、支出の内容や具体的品名等を記入する。(領収書等で確認できる場合は記入不要)

【按分による支出】 ※按分により充当する場合に記入する。

按分率(A) (1 / 2) 領収書等の金額(B) (6,395 円)

按分による政務活動費の支出額(A) × (B) 3,197 円 (1円未満端数切り捨て)

【按分率が1/2を超える場合はその理由】

領収書等貼付用紙

整理番号 091

【使途項目】(該当する項目の□に✓をつける)

- 調査研究費
- 研修費
- 会議費
- 要請・陳情活動費
- 資料作成費
- 資料購入費
- 広報広聴費
- 人件費
- 事務所費
- 事務費

【支払者名】 ※領収書等で確認できる場合は記入不要

鈴木すみえ

【支出額(政務活動費充当額)】

1,532 円

※ 領収書その他の証拠書類の



※ 納品書 (領収書)

コスモ石油販売(株)東北カンパニー
 セルフステーション御町入口
 宮城県仙台市若林区御町1丁目1-7
 TEL:022-232-6877 SS-097923

2020年08月16日 16:44 伝票No.0479
 通番4734

イオン様
 XXXXXXXXXXXX8509
 売上 イ

11200
 レギュラーガソリン P17 ¥3064
 数量 24.51(L)
 単価 @126

合計 ¥3,064
 (内消費税 @53.8 ¥1319)
 (内消費税10%(対象 ¥3064) ¥279)
 承認No.0007768147 処理通番 24665
 支払方法 通常
 端末番号:7740577709792 1C
 ATC:0074 カードシケル番号:00
 APL:JCB Credit
 AID:A0000000651010

【使途の内容等】

3032-3032 06 2020/08/16
 レシートを折りたたんで保管の際は
 印字面が内側になる様をお願いします

※出張については、出張記録簿を作成し添付する。

※その他の支出については、支出の内容や具体的品名等を記入する。(領収書等で確認できる場合は記入不要)

【按分による支出】 ※按分により充当する場合に記入する。

按分率(A) (1 / 2) 領収書等の金額(B) (3,064 円)

按分による政務活動費の支出額(A) × (B) 1,532 円 (1円未満端数切り捨て)

【按分率が1/2を超える場合はその理由】

【使途項目】(該当する項目の□に✓をつける)

- 調査研究費 研修費 会議費 要請・陳情活動費 資料作成費
- 資料購入費 広報広聴費 人件費 事務所費 事務費

【支払者名】 ※領収書等で確認できる場合は記入不要
山下 純

【支出額(政務活動費充当額)】
3,286 円

※ 領収書その他の証拠書類の貼付欄

ENEOS

納品書(領収書)

2020年08月18日 14:50

売上
 VISA カード カイロ 様
 トーク XXXXXXXXXXXX8723
 提携カード
 車両番号 実車番
 0026-00
 レギュラー P-22
 49.42L *
 133円 ¥6,573
 (内ガソリン税53.80円 ¥2,659)
合計 ¥6,573
 (消費税10%対象 ¥6,573)
 内消費税等 ¥598

現金でお買上げの場合は領収書にかえさせていただきます。
 消費税額表示のみの場合は消費税を請求書にて
 ご請求いたします。
 消費税額は、地方消費税が含まれています。

カメイ株式会社
 カメイ(株) DD県庁前店
 宮城県 仙台市 青葉区
 本町3-1-1

【使途の内容等】

TEL:022-265-5767 SS-220247
 レシートNo 4231-08 テレNo8836-8838
 加通番17-93501
 007SS共通 2020/08/18

※出張については、出張記録簿を作成し添付する。
 ※その他の支出については、支出の内容や具体の品名等を記入する。(領収書等で確認できる場合は記入不要)

【按分による支出】 ※按分により充当する場合に記入する。

按分率(A) (1 / 2) 領収書等の金額(B) (6,573 円)
 按分による政務活動費の支出額(A) × (B) 3,286 円 (1円未満端数切り捨て)

【按分率が1/2を超える場合はその理由】

【使途項目】(該当する項目の□に✓をつける)

- 調査研究費 研修費 会議費 要請・陳情活動費 資料作成費
- 資料購入費 広報広聴費 人件費 事務所費 事務費

【支払者名】 ※領収書等で確認できる場合は記入不要

貞宗けんじ

【支出額(政務活動費充当額)】

2,497 円

※ 領収書その他の証拠書類の貼

EneJet

納品書(領収書)

2020年08月19日 18:17

売上
 カデ カド カイン 様
 トーク XXXXXXXXXXXX1402
 EneKey (一般提携)
 車両番号 実車番
 1200-00
 ENEOSレギュラー P-07
 41.28L *
 (123円) ¥5,078
 (QRクーポン値引 2円) -¥83
 値引後単価 121円 ¥4,995
合計 ¥4,995
 (消費税10%対象 ¥4,995
 内消費税等 ¥454)

クレジット支払
 有効期限: XX/XX NC
 支払方法: 一括払い
 承認番号: 4717087
 EneKey ID: 4019000001294274
現金でお買上げの場合は領収書にかえさせていただきます。
 消費税額表示のない場合は消費税を請求書にて
 ご請求いたします。
 消費税には、地方消費税が含まれています。

(株)ネクステージ
 DDセルフ長町店
 宮城県 仙台市 太白区
 長町8-16-1
 TEL:022-308-7117 SS-004224
 レシートNo 7307-03 データNo0612-0614
 外通番17-80128
 077エネゴリく 2020/08/19

【使途の内容等】

※出張については、出張記録簿を作成し添付する。

※その他の支出については、支出の内容や具体の品名等を記入する。(領収書等で確認できる場合は記入不要)

【按分による支出】 ※按分により充当する場合に記入する。

按分率(A) (1 / 2) 領収書等の金額(B) (4,995 円)

按分による政務活動費の支出額(A) × (B) 2,497 円 (1円未満端数切り捨て)

【按分率が1/2を超える場合はその理由】

【使途項目】(該当する項目の□に✓をつける)

- 調査研究費 研修費 会議費 要請・陳情活動費 資料作成費
- 資料購入費 広報広聴費 人件費 事務所費 事務費

【支払者名】 ※領収書等で確認できる場合は記入不要

佐藤わか子

【支出額(政務活動費充当額)】

1,375 円

※ 領収書その他の証拠書類の貼付

ENEOS

令頁山又書

宝フリー株式会社
 仙台セントラル
 宮城県仙台市青葉区立町1-1
 TEL:022-264-1696
 2020/08/19(水)15:36

ゴールド・カインガマ 様
 4-150801-74567 648687 6000
 売上 宝フリー・ゴールド・カード
 レギュラー
 021000 ¥2751
 21.00L @131.0 L- 5 N-15

小計 ¥2,751
 (10%対象 ¥2,751
 内消費税 ¥250)
 合算 ¥2,751

上記にて領収書とさせていただきます
 No.5910 担当:0627
 POS番号01
 2020/08/19

【使途の内容等】

※出張については、出張記録簿を作成し添付する。

※その他の支出については、支出の内容や具体的品名等を記入する。(領収書等で確認できる場合は記入不要)

【按分による支出】 ※按分により充当する場合に記入する。

按分率(A) (1 / 2) 領収書等の金額(B) (2,751 円)

按分による政務活動費の支出額(A) × (B) 1,375 円 (1円未満端数切り捨て)

【按分率が1/2を超える場合はその理由】

【使途項目】(該当する項目の□に✓をつける)

- 調査研究費 研修費 会議費 要請・陳情活動費 資料作成費
- 資料購入費 広報広聴費 人件費 事務所費 事務費

【支払者名】 ※領収書等で確認できる場合は記入不要

沼沢しんや

【支出額(政務活動費充当額)】

3,499 円

※ 領収書その他の証拠書類の



中川石油(株)
 セルフあすと長町
 宮城県仙台市太白区
 あすと長町4-2-4
 TEL:022-308-6040 SS:20204-15698

クレジットカード売上票

2020年08月19日 20:22 伝票No. 7709
 取引通番 4180

クレジットカード 機
 514-15698-9515-0001 IC 20204
 XXXXXXXXXXXX1008
 一般提携

0120-00 8926
 レギュラーガソリン P13 ¥6999
 数量 55.99L
 単価 @125

合計 **¥6,999**
 (内税分消費税 ¥636)

承認No. 0000000074
 支払方法 一括
 クレジットご利用額 ¥6,999
 有効期限 XX年XX月 企業コード 9819
 端末識別番号 7736410105690
 ARCOO ATCO08D 00 AMERICAN EXPRESS
 A000000025010801

【使途の内容等】

2:0000000-0:0000000 05

処理日付: 2020/08/19 8926-8927
 100取引

※出張については、出張記録簿を作成し添付する。

※その他の支出については、支出の内容や具体的品名等を記入する。(領収書等で確認できる場合は記入不要)

【按分による支出】 ※按分により充当する場合に記入する。

按分率(A) (1 / 2) 領収書等の金額(B) (6,999 円)

按分による政務活動費の支出額(A) × (B) 3,499 円 (1円未満端数切り捨て)

【按分率が1/2を超える場合はその理由】

領収書等貼付用紙

整理番号 096

【使途項目】(該当する項目の□に✓をつける)

- 調査研究費
- 研修費
- 会議費
- 要請・陳情活動費
- 資料作成費
- 資料購入費
- 広報広聴費
- 人件費
- 事務所費
- 事務費

【支払者名】 ※領収書等で確認できる場合は記入不要

細野たかし

【支出額(政務活動費充当額)】

1,022 円

※ 領収書その他の証拠書類の貼付



納品書 (領収書)

北日本石油 (株) 仙台支店
セルフステーション中山台
TEL:022-303-5585 SS-106809

2020年08月21日 09:23 伝票No.4241
通番4297

コスモ・ザ・カード 様
XXXXXXXXXXXX9706
売上 オーバス

11200
レギュラーガソリン P14 ¥2045
数量 16.10(L)
単価 127

合計 ¥2,045

(内消費税 353.8 ¥866)
(内消費税10%(対象 ¥2045) ¥186)
承認No.0007708397 処理通番 23344
支払方法 通常
端末番号:7740577710680 IC
ATC:0006 カードマークス番号:00
APL:JCB Credit
AID:A0000000651010

【使途の内容等】

0912-0912 05 2020/08/21

レシートを折りたたんで保管の際は
印字面が内側になる様をお願いします

※出張については、出張記録簿を作成し添付する。

※その他の支出については、支出の内容や具体的品名等を記入する。(領収書等で確認できる場合は記入不要)

【按分による支出】 ※按分により充当する場合に記入する。

按分率(A) (1 / 2) 領収書等の金額(B) (2,045 円)

按分による政務活動費の支出額(A) × (B) 1,022 円 (1円未満端数切り捨て)

【按分率が1/2を超える場合はその理由】

【使途項目】(該当する項目の□に✓をつける)

- 調査研究費
- 研修費
- 会議費
- 要請・陳情活動費
- 資料作成費
- 資料購入費
- 広報広聴費
- 人件費
- 事務所費
- 事務費

【支払者名】 ※領収書等で確認できる場合は記入不要
渡辺敬信

【支出額(政務活動費充当額)】
2,150 円

※ 領収書その他の証拠書類の貼付

EneJet

納品書(領収書)

2020年08月21日 17:06

売上
ENEOS Tカード会員 様
XXXXXXXXXXXX9932
ENEOS Tカード
車両番号 実車番
0026-00
レギュラー P-01
33.33L *129円 ¥4,300
合計 ¥4,300
(消費税10%対象 ¥4,300
内消費税等 ¥391)
お預り ¥5,000
お釣り ¥700

現金でお買上げの場合は領収書にかえさせて頂きます。

カメイ株式会社
Dr. Driveセルフ宮千代店
宮城県 仙台市 宮城野区
宮千代2-4-1
TEL:022-235-8371 SS-220234
シートNo 1573-01 デッキNo4024-4025
010宮千代SS 2020/08/21

【使途の内容等】

※出張については、出張記録簿を作成し添付する。

※その他の支出については、支出の内容や具体的な品名等を記入する。(領収書等で確認できる場合は記入不要)

【按分による支出】 ※按分により充当する場合に記入する。

按分率(A) (1 / 2) 領収書等の金額(B) (4,300 円)

按分による政務活動費の支出額(A) × (B) 2,150 円 (1円未満端数切り捨て)

【按分率が1/2を超える場合はその理由】

領収書等貼付用紙

整理番号 098

【使途項目】(該当する項目の□に✓をつける)

- 調査研究費 研修費 会議費 要請・陳情活動費 資料作成費
- 資料購入費 広報広聴費 人件費 事務所費 事務費

【支払者名】 ※領収書等で確認できる場合は記入不要

郷古正太郎

【支出額(政務活動費充当額)】

2,875 円

※ 領収書その他の証拠書類の貼付

ENEOS

納品書(領収書)

2020年08月23日 16:28

売上

上 様 M

6-372276-49992-001

現金フリー

車両番号 実車番

0026-00

レギュラー

P-05

43.89L

*

(131円)

¥5,750

合計

¥5,750

(消費税10%対象

¥5,750

内消費税等

¥523)

お預り

¥10,000

お釣り

¥4,250

現金でお支払いの場合は領収書にかえて頂きます。

ENEOSフロンティア東北C○

Dr. Driveセルフ桜ヶ丘店

宮城県 仙台市 青葉区

桜ヶ丘4丁目7-1

TEL:022-279-8261

SS-372276

サイトNo 7354-02

デ-9No1804-1805

050給油担当

2020/08/23

【使途の内容等】

※出張については、出張記録簿を作成し添付する。

※その他の支出については、支出の内容や具体の品名等を記入する。(領収書等で確認できる場合は記入不要)

【按分による支出】 ※按分により充当する場合に記入する。

按分率(A) (1 / 2)

領収書等の金額(B) (5,750 円)

按分による政務活動費の支出額(A) × (B)

2,875 円 (1円未満端数切り捨て)

【按分率が1/2を超える場合はその理由】

領収書等貼付用紙

整理番号 099

【使途項目】(該当する項目の□に✓をつける)

- 調査研究費 研修費 会議費 要請・陳情活動費 資料作成費
- 資料購入費 広報広聴費 人件費 事務所費 事務費

【支払者名】 ※領収書等で確認できる場合は記入不要
村上かずひこ

【支出額(政務活動費充当額)】
1,531 円

※ 領収書その他の証拠書類の貼付

新車販売はじめました。国産車いろいろ
新しい車の乗り方「オートフラット」



お客様控え

IDEMITSU (クレジット領収書)

349723

セルフ旭ヶ丘

出光リテール販売株式会社
東京都中央区新富一丁目18-8
TEL 022-272-5085

売上

2020年 8月24日
09:29

MURAKAMI KAZUHIKO 様
出光クレジット

出光ゼアス	P-13(内)
24.70 L 0124.0	3063円
(内、値引きクーポン -02.0	-49円)

合計	3,063円
(内、消費税等(10.00%)	278円)

支払区分：一括
承認No. 000001727
端末識別番号：0817501349723
端末処理通番：13608 ATC：0008
IC/MS識別子：IC
AID:A000000025010402
AMEX
カードシーケンス番号：01

【使途の内容等】

伝No: 10136 担当:8800

※出張については、出張記録簿を作成し添付する。

※その他の支出については、支出の内容や具体的品名等を記入する。(領収書等で確認できる場合は記入不要)

【按分による支出】 ※按分により充当する場合に記入する。

按分率(A) (1 / 2) 領収書等の金額(B) (3,063 円)

按分による政務活動費の支出額(A) × (B) 1,531 円 (1円未満端数切り捨て)

【按分率が1/2を超える場合はその理由】

【使途項目】(該当する項目の□に✓をつける)

- 調査研究費 研修費 会議費 要請・陳情活動費 資料作成費
- 資料購入費 広報広聴費 人件費 事務所費 事務費

【支払者名】 ※領収書等で確認できる場合は記入不要

沼沢しんや

【支出額(政務活動費充当額)】

3,463 円

※ 領収書その他の証拠書類の貼付

ENEOS

納品書(領収書)

2020年08月27日 18:07

売上

7/4カ イネオスカード 様

トーク XXXXXXXXXXXX1008

提携カード

車両番号 実車番

1200-00

ENEOSレギュラー P-13

55.41L

125円

¥6,926

合計 ¥6,926

(消費税10%対象 ¥6,926)

内消費税等 ¥630)

クレジット支払

A000000025010801

AMERICAN EXPRESS

有効期限: XX/XX NC IC

支払方法: 一括払い

承認番号: 0000083

現金でお買上げの場合は領収書にかえさせていただきます。

消費税額表示のない場合は消費税を請求書にて

ご請求いたします。

消費税には、地方消費税が含まれています。

(株)ネクステージ セルフ石垣町

宮城県 仙台市 若林区土樋266

TEL:022-262-7078 SS-004221

レシートNo.7053-05 データNo3742-3744

外通番17-94317

077石垣町 2020/08/27

【使途の内容等】

※出張については、出張記録簿を作成し添付する。

※その他の支出については、支出の内容や具体的品名等を記入する。(領収書等で確認できる場合は記入不要)

【按分による支出】 ※按分により充当する場合に記入する。

按分率(A) (1 / 2) 領収書等の金額(B) (6,926 円)

按分による政務活動費の支出額(A) × (B) 3,463 円 (1円未満端数切り捨て)

【按分率が1/2を超える場合はその理由】

領収書等貼付用紙

整理番号 101

【使途項目】(該当する項目の□に✓をつける)

- 調査研究費 研修費 会議費 要請・陳情活動費 資料作成費
- 資料購入費 広報広聴費 人件費 事務所費 事務費

【支払者名】 ※領収書等で確認できる場合は記入不要

山下 純

【支出額(政務活動費充当額)】

3,446 円

※ 領収書その他の証拠書類の貼

ENEOS

納品書(領収書)

2020年08月27日 17:37

売上
 VISA カード カイイ 様
 トーク XXXXXXXXXXXX8723
 提携カード
 車両番号 実車番
 0026-00
 レギュラー P-01
 51.82L *
 133円 ￥6,892
 (内ガソリン税53.80円 ￥2,788)
合計 ￥6,892
 (消費税10%対象 ￥6,892)
 内消費税等 ￥627
 現金でお買上げの場合は領収書にかえさせていただきます。
 消費税額表示のない場合は消費税を請求書にて
 ご請求いたします。
 消費税には、地方消費税が含まれています。

カメイ株式会社
 カメイ(株) DD県庁前店
 宮城県 仙台市 青葉区
 本町3-1-1
 TEL:022-265-5767 SS-220247
 ファク No 2318-01 デー No 0082-0084
 外通番 17-94808
 007SS共通 2020/08/27

【使途の内容等】

※出張については、出張記録簿を作成し添付する。
 ※その他の支出については、支出の内容や具体的な品名等を記入する。(領収書等で確認できる場合は記入不要)

【按分による支出】 ※按分により充当する場合に記入する。

按分率(A) (1 / 2) 領収書等の金額(B) (6,892 円)
 按分による政務活動費の支出額(A) × (B) 3,446 円 (1円未満端数切り捨て)

【按分率が1/2を超える場合はその理由】

【使途項目】(該当する項目の□に✓をつける)

- 調査研究費 研修費 会議費 要請・陳情活動費 資料作成費
- 資料購入費 広報広聴費 人件費 事務所費 事務費

【支払者名】 ※領収書等で確認できる場合は記入不要

貞宗けんじ

【支出額(政務活動費充当額)】

2,628 円

※ 領収書その他の証拠書類の貼

EneJet

納品書(領収書)

2020年08月29日 14:57

売上

カード カイン 様

トークン XXXXXXXXXXXX1402

EneKey (一般提携)

車両番号 実車番

1200-00

ENEOSレギュラー P-07

43.44L

123円

¥5,343

(ORクーポン値引 2円

-¥87)

値引後単価 121円

¥5,256

合計

¥5,256

(消費税10%対象

¥5,256

内消費税等

¥478)

クレジット支払

有効期限: XX/XX NC

支払方法: 一括払い

承認番号: 4717098

EneKeyID: 4019000001294274

現金でお買上げの場合は領収書にかえさせていただきます。

消費税額表示のない場合は消費税を請求書にて

ご請求いたします。

消費税には、地方消費税が含まれています。

(株)ネクステージ

DDセルフ長町店

宮城県 仙台市 太白区

長町8-16-1

TEL:022-308-7117

SS-004224

レシートNo 5449-03

データNo4185-4187

外通番17-83028

077エネゴリく

2020/08/29

【使途の内容等】

※出張については、出張記録簿を作成し添付する。

※その他の支出については、支出の内容や具体的品名等を記入する。(領収書等で確認できる場合は記入不要)

【按分による支出】 ※按分により充当する場合に記入する。

按分率(A) (1 / 2)

領収書等の金額(B) (5,256 円)

按分による政務活動費の支出額(A) × (B)

2,628 円 (1円未満端数切り捨て)

【按分率が1/2を超える場合はその理由】

【使途項目】(該当する項目の□に✓をつける)	
<input checked="" type="checkbox"/> 調査研究費	<input type="checkbox"/> 研修費
<input type="checkbox"/> 資料購入費	<input type="checkbox"/> 広報広聴費
<input type="checkbox"/> 会議費	<input type="checkbox"/> 人件費
<input type="checkbox"/> 要請・陳情活動費	<input type="checkbox"/> 事務所費
<input type="checkbox"/> 資料作成費	<input type="checkbox"/> 事務費
【支払者名】 ※領収書等で確認できる場合は記入不要 鈴木すみえ	【支出額(政務活動費充当額)】 250 円

※ 領収書その他の証拠書類の貼付



市内品目書 (領収書)

コスモ石油販売(株) 東北カンパニー
セルフステーション 御町入口
宮城県仙台市若林区御町1丁目1-7
TEL:022-232-6677 SS-097923

2020年08月30日 19:54 伝票No.0091
通番4339

61-09792-000007-001 様 *
売上 現金フリー

11200
レギュラーガソリン P14 ¥500
数量 4.00(L)
単価 @125

合計 ¥500
(内消費税) @53.8 ¥215
(内消費税10%(対象 ¥500) ¥45)
お預り ¥1,000
お釣り ¥500

9782-9782 05 2020/08/31
上記にて領収書に替えさせていただきます

【使途の内容等】

※出張については、出張記録簿を作成し添付する。
※その他の支出については、支出の内容や具体の品名等を記入する。(領収書等で確認できる場合は記入不要)

【按分による支出】 ※按分により充当する場合に記入する。

按分率(A) (1 / 2) 領収書等の金額(B) (500 円)
按分による政務活動費の支出額(A) × (B) 250 円 (1円未満端数切り捨て)

【按分率が1/2を超える場合はその理由】

領収書等貼付用紙

整理番号 105

【使途項目】(該当する項目の□に✓をつける)	
<input checked="" type="checkbox"/> 調査研究費	<input type="checkbox"/> 研修費
<input type="checkbox"/> 資料購入費	<input type="checkbox"/> 広報広聴費
<input type="checkbox"/> 会議費	<input type="checkbox"/> 人件費
<input type="checkbox"/> 要請・陳情活動費	<input type="checkbox"/> 事務所費
<input type="checkbox"/> 資料作成費	<input type="checkbox"/> 事務費
【支払者名】 ※領収書等で確認できる場合は記入不要 郷古正太郎	【支出額(政務活動費充当額)】 2,517 円

※ 領収書その他の証拠書類の



納品書 (領収書)

シナネン石油(株) 東北支店
セルグイス 吉成
宮城県仙台市青葉区吉成3丁目2-1
TEL:022-279-4884 SS-072454

2020年09月01日 10:48 伝票No.0039
通番2878

様 *

61-07245-000003-001
売上 現金フリー

11200	レギュラーガソリン P04	¥5034
数量	39.02(L)	
単価	¥129	

合計 ¥5,034

(内ガソリン税 253.8 ¥2099)
(内消費税10%(対象 ¥5034) ¥458)

お預り ¥10,000
お釣り ¥4,966

1891-1891 02 2020/09/01
上記にて領収書に替えさせていただきます。

【使途の内容等】

※出張については、出張記録簿を作成し添付する。
※その他の支出については、支出の内容や具体の品名等を記入する。(領収書等で確認できる場合は記入不要)

【按分による支出】 ※按分により充当する場合に記入する。

按分率(A) (1 / 2) 領収書等の金額(B) (5,034 円)

按分による政務活動費の支出額(A) × (B) 2,517 円 (1円未満端数切り捨て)

【按分率が1/2を超える場合はその理由】

【使途項目】(該当する項目の□に✓をつける)

- 調査研究費 研修費 会議費 要請・陳情活動費 資料作成費
- 資料購入費 広報広聴費 人件費 事務所費 事務費

【支払者名】 ※領収書等で確認できる場合は記入不要

佐藤わか子

【支出額(政務活動費充当額)】

1,495 円

※ 領収書その他の証拠書類の貼

ENEOS

納品書(領収書)

ガソリン税にも消費税が課税されています。

2020年09月02日 17:47

売上
ゲソカイン 様

6-278494-10006-000

現金固定
車両番号 実車番

0026-00
レギュラー P-05

23.00L * 130円

¥2,990
(内ガソリン税53.80円 ¥1,237)

合計 ¥2,990

(消費税10%対象 ¥2,990)

内消費税等 ¥272)

現金でも買上げの場合は領収書はかたくして頂きます。

有限会社 庄子油脂店 落合SS
宮城県仙台市青葉区落合1-1-5
TEL:022-392-2261 SS-278494
サイトNo 6613-01 データNo6636-6637
003 2020/09/02

【使途の内容等】

※出張については、出張記録簿を作成し添付する。

※その他の支出については、支出の内容や具体の品名等を記入する。(領収書等で確認できる場合は記入不要)

【按分による支出】 ※按分により充当する場合に記入する。

按分率(A) (1 / 2) 領収書等の金額(B) (2,990 円)

按分による政務活動費の支出額(A) × (B) 1,495 円 (1円未満端数切り捨て)

【按分率が1/2を超える場合はその理由】

領収書等貼付用紙

整理番号 107

【使途項目】(該当する項目の□に✓をつける)

- 調査研究費 研修費 会議費 要請・陳情活動費 資料作成費
- 資料購入費 広報広聴費 人件費 事務所費 事務費

【支払者名】 ※領収書等で確認できる場合は記入不要

鈴木すみえ

【支出額(政務活動費充当額)】

2,000 円

※ 領収書その他の証拠書類の貼



(株)千代田商事
 愛子バイパス
 宮城県仙台市青葉区
 栗生6-13-4
 TEL:022-391-5532 SS:20501-12650

領収書

2020/09/05(土) 16:25 伝票No.5725
 取引通番 0303

Ponta CARD 様
 530-12650-0000-0007 20501
 037066564722353
 Ponta CARD

012000 7626
 レギュラーガソリン P10 ¥4000
 数量 33.33L
 単価 @120
 (内ガソリン税 @53.8 ¥1793)

合計 ¥4,000
 (内税分消費税 ¥364)
 お預り ¥4,000
 お釣り ¥0

【使途の内容等】

※出張については、出張記録簿を作成し添付する。

※その他の支出については、支出の内容や具体的品名等を記入する。(領収書等で確認できる場合は記入不要)

【按分による支出】 ※按分により充当する場合に記入する。

按分率(A) (1 / 2) 領収書等の金額(B) (4,000 円)

按分による政務活動費の支出額(A) × (B) 2,000 円 (1円未満端数切り捨て)

【按分率が1/2を超える場合はその理由】

領収書等貼付用紙

整理番号 108

【使途項目】(該当する項目の□に✓をつける)

- 調査研究費 研修費 会議費 要請・陳情活動費 資料作成費
- 資料購入費 広報広聴費 人件費 事務所費 事務費

【支払者名】 ※領収書等で確認できる場合は記入不要

山下 純

【支出額(政務活動費充当額)】

3,125 円

※ 領収書その他の証拠書類の



中川石油(株)
 セルフあすと長町
 宮城県仙台市太白区
 あすと長町4-2-4
 TEL:022-308-6040 SS:20204-15698

クレジットカード売上票

2020年09月05日 07:49 伝票No. 5910
 取引通番 3374

クレジットカード 様
 514-15698-9508-0006 IC 20204
 XXXXXXXXXXXX8723
 一般提携

0120-00 6257
 レギュラーガソリン P07 ¥6250
 数量 50.00L
 単価 @125

合計 ¥6,250
 (内税分消費税 ¥568)

承認No. 0000003496
 支払方法 一括
 カジネットご利用額 ¥6,250
 有効期限 XX年XX月 企業コード 0001
 端末識別番号 7736410105688
 ARCO0 ATC002E 01 Mastercard
 A0000000041010

【使途の内容等】

2:0000000-0:0000000
 03

処理日付: 2020/09/05 6257-6258
 100取引

※出張については、出張記録簿を作成し添付する。

※その他の支出については、支出の内容や具体の品名等を記入する。(領収書等で確認できる場合は記入不要)

【按分による支出】 ※按分により充当する場合に記入する。

按分率(A) (1 / 2) 領収書等の金額(B) (6,250 円)

按分による政務活動費の支出額(A) × (B) 3,125 円 (1円未満端数切り捨て)

【按分率が1/2を超える場合はその理由】

領収書等貼付用紙

整理番号 109

【用途項目】(該当する項目の□に✓をつける)

- 調査研究費
- 研修費
- 会議費
- 要請・陳情活動費
- 資料作成費
- 資料購入費
- 広報広聴費
- 人件費
- 事務所費
- 事務費

【支払者名】 ※領収書等で確認できる場合は記入不要

細野たかし

【支出額(政務活動費充当額)】

1,097 円

※ 領収書その他の証拠書類の



納品書 (領収書)

北日本石油(株) 仙台支店
 セルフステーション中山台
 TEL:022-303-5585 SS-106809

2020年09月08日 10:11 伝票No.4084
 通番2128

コスモ・ザ・カード 様
 XXXXXXXXXXXX9706
 売上 オーパス

11200
 レギュラーガソリン P02 ¥2194
 数量 17.14(L)
 単価 2128

合計 ¥2,194
 (内消費税 253.8 ¥922)
 (内消費税10%(対象 ¥2194) ¥199)
 承認No.0007754129 処理通番 06901
 支払方法 通常
 端末番号:7740577710680 IC
 ATC:0008 カードマネージング番号:00
 APL:JCB Credit
 AID:A0000000651010

【用途の内容等】

1565-1565 01 2020/09/08

レシートを折りたたんで保管の際は
印字面が内側になる様をお願いします

※出張については、出張記録簿を作成し添付する。

※その他の支出については、支出の内容や具体的品名等を記入する。(領収書等で確認できる場合は記入不要)

【按分による支出】 ※按分により充当する場合に記入する。

按分率(A) (1 / 2) 領収書等の金額(B) (2,194 円)

按分による政務活動費の支出額(A) × (B) 1,097 円 (1円未満端数切り捨て)

【按分率が1/2を超える場合はその理由】

【使途項目】(該当する項目の□に✓をつける)

- 調査研究費 研修費 会議費 要請・陳情活動費 資料作成費
- 資料購入費 広報広聴費 人件費 事務所費 事務費

【支払者名】 ※領収書等で確認できる場合は記入不要

貞宗けんじ

【支出額(政務活動費充当額)】

2,664 円

※ 領収書その他の証拠書類の貼

EneJet

納品書(領収書)

2020年09月09日 21:52

売上
 ラテン カード カイン 様
 トークン XXXXXXXXXXXXX1402
 EneKey (一般提携)
 車両番号 実車番
 1200-00
 ENEOSレギュラー P-13
 42.63L *
 127円 ¥5,414
 (QRクーポン値引) 2円 -¥85)
 値引後単価 125円 ¥5,329
合計 ¥5,329
 (消費税10%対象 ¥5,329
 内消費税等 ¥484)

クレジット支払
 有効期限: XX/XX NC
 支払方法: 一括払い
 承認番号: 4717597
 EneKeyID: 4019000001294274
現金でお買上げの場合は領収書にかえさせていただきます。
 消費税額表示のない場合は消費税を請求書にて
 ご請求いたします。
 消費税には、地方消費税が含まれています。

(株)ネクステージ
 DDセルフ長町店
 宮城県 仙台市 太白区
 長町8-16-1

TEL:022-308-7117 SS-004224
 レシートNo 3862-05 データNo8409-8411
 外通番17-86191
 077エネゴリく 2020/09/09

【使途の内容等】

※出張については、出張記録簿を作成し添付する。

※その他の支出については、支出の内容や具体の品名等を記入する。(領収書等で確認できる場合は記入不要)

【按分による支出】 ※按分により充当する場合に記入する。

按分率(A) (1 / 2) 領収書等の金額(B) (5,329 円)

按分による政務活動費の支出額(A) × (B) 2,664 円 (1円未満端数切り捨て)

【按分率が1/2を超える場合はその理由】

【使途項目】(該当する項目の□に✓をつける)

- 調査研究費 研修費 会議費 要請・陳情活動費 資料作成費
- 資料購入費 広報広聴費 人件費 事務所費 事務費

【支払者名】 ※領収書等で確認できる場合は記入不要

郷古正太郎

【支出額(政務活動費充当額)】

3,000 円

※ 領収書その他の証拠書類の貼付欄(重ならないように貼付すること)



(株) アベキ
 セルフ中山
 宮城県仙台市
 青葉区荒巻本沢2-2-1
 TEL:022-277-7333 SS:12100-32258

領収書

2020年09月11日 21:20 伝票No.8807
 取引通番 4923

上 様
 530-32258-0000-0005 * 12100
 現金

0120-00 4878
 レギュラーガソリン P07 ¥6094
 数量 46.88L
 単価 @130
 値引 @-2 ¥-94
 (調整後単価 @128 ¥6000)

合計 ¥6,000
 (内税分消費税 ¥545)
 お預り ¥6,000
 お釣り ¥0

【使途の内容等】

※出張については、出張記録簿を作成し添付する。

※その他の支出については、支出の内容や具体的品名等を記入する。(領収書等で確認できる場合は記入不要)

【按分による支出】 ※按分により充当する場合に記入する。

按分率(A) (1 / 2) 領収書等の金額(B) (6,000 円)

按分による政務活動費の支出額(A) × (B) 3,000 円 (1円未満端数切り捨て)

【按分率が1/2を超える場合はその理由】

【使途項目】(該当する項目の□に✓をつける)

- 調査研究費 研修費 会議費 要請・陳情活動費 資料作成費
- 資料購入費 広報広聴費 人件費 事務所費 事務費

【支払者名】 ※領収書等で確認できる場合は記入不要
沼沢しんや

【支出額(政務活動費充当額)】
3,398 円

※ 領収書その他の証拠書類の貼



お客様控え
IDEMITSU (クレジット領収書)
353655
セルフ仙台バイパス
TEL 022-304-1245
出光リテール販売(株)
宮城県仙台市太白区郡山字新橋南13-1
TEL 022-304-1245

売上 2020年 9月12日 12:29
NUMAZAWA S 様
クレジット

出光ゼアス P-13(内)
52.69 L 0129.0 6797円
01200.00

合計 6,797円
(内、消費税等(10.00%) 618円)

支払区分：一括
承認No. 0000000089
端末識別番号：0817501353655
端末処理番号：13585 ATC：0090
IC/MS識別子：IC
AID:A000000025010801
AMERICAN EXPRESS
カードシーケンス番号：00

伝No: 10494 担当: 8800

【使途の内容等】

※出張については、出張記録簿を作成し添付する。
※その他の支出については、支出の内容や具体的品名等を記入する。(領収書等で確認できる場合は記入不要)

【按分による支出】 ※按分により充当する場合に記入する。

按分率(A) (1 / 2) 領収書等の金額(B) (6,797 円)
按分による政務活動費の支出額(A) × (B) 3,398 円 (1円未満端数切り捨て)

【按分率が1/2を超える場合はその理由】

【使途項目】(該当する項目の□に✓をつける)

- 調査研究費 研修費 会議費 要請・陳情活動費 資料作成費
- 資料購入費 広報広聴費 人件費 事務所費 事務費

【支払者名】 ※領収書等で確認できる場合は記入不要

佐藤わか子

【支出額(政務活動費充当額)】

1,365 円

※ 領収書その他の証拠書類の貼付

ENEOS

納品書(領収書)

ガソリン税にも消費税が課税されています。

2020年09月12日 14:53

売上
ゲソカイフ 様

6-278494-10006-000

現金固定

車両番号 実車番

0026-00

レギュラー P-10

21.00L

130円 ¥2,730

(内ガソリン税53.80円 ¥1,170)

合計 ¥2,730

(消費税10%対象 ¥2,730)

内消費税等 ¥248)

現金で支払った場合は領収書に記入して頂きます

有限会社 庄子油脂店 落合SS

宮城県仙台市青葉区落合1-1-5

TEL:022-392-2261 SS-278494

サイトNo.7672-02 データNo8745-8746

002 [REDACTED] 2020/09/12

【使途の内容等】

※出張については、出張記録簿を作成し添付する。

※その他の支出については、支出の内容や具体の品名等を記入する。(領収書等で確認できる場合は記入不要)

【按分による支出】 ※按分により充当する場合に記入する。

按分率(A) (1 / 2) 領収書等の金額(B) (2,730 円)

按分による政務活動費の支出額(A) × (B) 1,365 円 (1円未満端数切り捨て)

【按分率が1/2を超える場合はその理由】

領収書等貼付用紙

整理番号 114

【使途項目】(該当する項目の□に✓をつける)

- 調査研究費 研修費 会議費 要請・陳情活動費 資料作成費
- 資料購入費 広報広聴費 人件費 事務所費 事務費

【支払者名】 ※領収書等で確認できる場合は記入不要

細野たかし

【支出額(政務活動費充当額)】

998 円

※ 領収書その他の証拠書類の貼



納品書 (領収書)

北日本石油(株) 仙台支店
セルフステーション中山台
TEL:022-303-5585 SS-106809

2020年09月15日 09:58 伝票No.1988
通番3047

コスモ・ザ・カード 様
XXXXXXXXXXXX9706
売上 オーバス

11200
レギュラーガソリン P08 ¥1996
数量 15.59(L)
単価 0128

合計 ¥1,996

(内消費税 253.8 ¥839)

(内消費税10%(対象 ¥1996) ¥181)

承認No.0007708019 処理通番 12537

支払方法 通常

端末番号:7740577710680 IC

ATC:0009 カードマークス番号:00

APL:JCB Credit

AID:A0000000651010

【使途の内容等】

4822-4822 03 2020/09/15

シートを折りたたんで保管の際は
印字面が内側になる様をお願いします

※出張については、出張記録簿を作成し添付する。

※その他の支出については、支出の内容や具体的品名等を記入する。(領収書等で確認できる場合は記入不要)

【按分による支出】 ※按分により充当する場合に記入する。

按分率(A) (1 / 2) 領収書等の金額(B) (1,996 円)

按分による政務活動費の支出額(A) × (B) 998 円 (1円未満端数切り捨て)

【按分率が1/2を超える場合はその理由】

領収書等貼付用紙

整理番号 115

【使途項目】(該当する項目の□に✓をつける)

- 調査研究費 研修費 会議費 要請・陳情活動費 資料作成費
- 資料購入費 広報広聴費 人件費 事務所費 事務費

【支払者名】 ※領収書等で確認できる場合は記入不要

村上かずひこ

【支出額(政務活動費充当額)】

1,290 円

※ 領収書その他の証拠書類の貼付欄(重ならないように貼付すること)

新車販売はじめました。国産車いろいろ
新しい車の乗り方【オートフラット】



お客様控え

IDEMITSU (クレジット領収書)

349723

セルフ旭ヶ丘
出光リテール販売備本社
東京都中央区新富一丁目18-8
TEL. 022-272-5085

売上 2020年 9月18日

10:37

MURAKAMI KAZUHIKO 様
出光クレジット

出光ゼアス	P-13(内)	
20.65 L	0125.0	2581円
(内、値引きクーポン -02.0		-41円)

合計	2,581円
(内、消費税等(10.00%)	235円)
(内、P支払可能金額	2,581円)

【使途の内容等】

※出張については、出張記録簿を作成し添付する。

※その他の支出については、支出の内容や具体的な品名等を記入する。(領収書等で確認できる場合は記入不要)

【按分による支出】 ※按分により充当する場合に記入する。

按分率(A) (1 / 2) 領収書等の金額(B) (2,581 円)

按分による政務活動費の支出額(A) × (B) 1,290 円 (1円未満端数切り捨て)

【按分率が1/2を超える場合はその理由】

【使途項目】(該当する項目の□に✓をつける)

- 調査研究費 研修費 会議費 要請・陳情活動費 資料作成費
- 資料購入費 広報広聴費 人件費 事務所費 事務費

【支払者名】 ※領収書等で確認できる場合は記入不要

沼沢しんや

【支出額(政務活動費充当額)】

2,719 円

※ 領収書その他の証拠書類の貼



納品書(領収書)

2020年09月20日 11:30

売上
 アメリカン イクスプレス カード 様
 トラン XXXXXXXXXX1008
 提携カード
 車両番号 実車番
 1200-00
 ENEOSレギュラー P-01
 42.16L *
 129円 ¥5,439
 合計 ¥5,439
 (消費税10%対象 ¥5,439
 内消費税等 ¥494)
 クレジット支払
 A000000025010801
 AMERICAN EXPRESS
 有効期限: XX/XX NC IC
 支払方法:一括払い
 承認番号: C000018
現金でお買上げの場合は領収書にかえさせて頂きます。
 消費税額表示のない場合は消費税を請求書にて
 請求いたします。
 消費税には、地方消費税が含まれています。
 (株)ネクステージ セルフ石垣町
 宮城県 仙台市 若林区土樋2-6-6
 TEL:022-262-7078 SS-004221
 FAX No 4465-01 デ-9No1761-1763
 外 番番17-99511
 石垣町 2020/09/20

【使途の内容等】

※出張については、出張記録簿を作成し添付する。

※その他の支出については、支出の内容や具体の品名等を記入する。(領収書等で確認できる場合は記入不要)

【按分による支出】 ※按分により充当する場合に記入する。

按分率(A) (1 / 2) 領収書等の金額(B) (5,439 円)

按分による政務活動費の支出額(A) × (B) 2,719 円 (1円未満端数切り捨て)

【按分率が1/2を超える場合はその理由】

【使途項目】(該当する項目の□に✓をつける)

- 調査研究費 研修費 会議費 要請・陳情活動費 資料作成費
- 資料購入費 広報広聴費 人件費 事務所費 事務費

【支払者名】 ※領収書等で確認できる場合は記入不要

佐藤わか子

【支出額(政務活動費充当額)】

1,472 円

※ 領収書その他の証拠書類の貼

ENEOS

領収書

宝フリース株式会社

仙台セントラル

宮城県仙台市青葉区立町1-1

TEL:022-264-1696

2020/09/21(月)17:55

ワールド・カインヤマ 様

4-150801-74567 648687 6000

売上 宝フリース・ワールドカード

レギュラー

021000 ¥2944

23.00L @128.0 L- 5 N-15

小計 ¥2,944

(10%対象 ¥2,944

内消費税 ¥268)

合 計 ¥2,944

上記にて領収書とさせていただきます

No.5134 担当:0856

POS番号01

2020/09/21

【使途の内容等】

※出張については、出張記録簿を作成し添付する。

※その他の支出については、支出の内容や具体の品名等を記入する。(領収書等で確認できる場合は記入不要)

【按分による支出】 ※按分により充当する場合に記入する。

按分率(A) (1 / 2) 領収書等の金額(B) (2,944 円)

按分による政務活動費の支出額(A) × (B) 1,472 円 (1円未満端数切り捨て)

【按分率が1/2を超える場合はその理由】

領収書等貼付用紙

整理番号 118

【使途項目】(該当する項目の□に✓をつける)

- 調査研究費 研修費 会議費 要請・陳情活動費 資料作成費
- 資料購入費 広報広聴費 人件費 事務所費 事務費

【支払者名】 ※領収書等で確認できる場合は記入不要

渡辺敬信

【支出額(政務活動費充当額)】

2,000 円

※ 領収書その他の証拠書類の貼



(株) 気仙沼商会
 セルフ岩切
 宮城県仙台市宮城野区
 岩切1丁目51番
 TEL:0223494832 SS:20309-21922

領収書

2020年09月21日 15:30 伝票No.5776
 取引通番 6342

上 様
 530-21922-0000-0009 * 20309
 現金

0120-88 5307
 セルフレシユラーG P22 ¥4000
 数量 31.50L
 (単価 @127)
 (内消費税 @53.8)

合計 ¥4,000
 (内税分消費税 ¥364)
 お預り ¥4,000
 お釣り ¥0

4:0000000-0:0000000 08

処理日付: 2020/09/21 5307-5307
 100取引

【使途の内容等】

領収書にか させていただきます。

※出張については、出張記録簿を作成し添付する。

※その他の支出については、支出の内容や具体の品名等を記入する。(領収書等で確認できる場合は記入不要)

【按分による支出】 ※按分により充当する場合に記入する。

按分率(A) (1 / 2) 領収書等の金額(B) (4,000 円)

按分による政務活動費の支出額(A) × (B) 2,000 円 (1円未満端数切り捨て)

【按分率が1/2を超える場合はその理由】

【使途項目】(該当する項目の□に✓をつける)

- 調査研究費 研修費 会議費 要請・陳情活動費 資料作成費
- 資料購入費 広報広聴費 人件費 事務所費 事務費

【支払者名】 ※領収書等で確認できる場合は記入不要

山下 純

【支出額(政務活動費充当額)】

3,034 円

※ 領収書その他の証拠書類の

ENEOS

納品書(領収書)

2020年09月21日 14:50

売上

VISA カード カイノ 様

トークン XXXXXXXXXXXXX8723

提携カード

車両番号 実車番

0026-00

レギュラー

P-07

46.33L

*

131円

¥6,069

(内ガソリン税53.80円

¥2,493)

合計

¥6,069

(消費税10%対象

¥6,069

内消費税等

¥552)

クレジット支払

A0000000041010

Mastercard

有効期限: XX/XX NC IC

支払方法: 一括払い

承認番号: 0000890

現金でお買上げの場合は領収書にかえさせて頂きます。

消費税額表示のない場合は消費税を請求させていただきます。

ご請求いたします。

消費税は、地方消費税が含まれています。

【使途の内容等】

カメイ株式会社 DDセルフ福沢店

宮城県仙台市青葉区福沢町1-26

TEL:022-215-4640 SS-220256

レシートNo 6532-03 デーNo6904-6906

共通番号17-18092

020DDセルフ

2020/09/21

※出張については、出張記録簿を

※その他の支出については、支出の...等で確認できる場合は記入不要)

【按分による支出】 ※按分により充当する場合に記入する。

按分率(A) (1 / 2)

領収書等の金額(B) (6,069 円)

按分による政務活動費の支出額(A) × (B)

3,034 円 (1円未満端数切り捨て)

【按分率が1/2を超える場合はその理由】

【使途項目】(該当する項目の□に✓をつける)

- 調査研究費 研修費 会議費 要請・陳情活動費 資料作成費
- 資料購入費 広報広聴費 人件費 事務所費 事務費

【支払者名】 ※領収書等で確認できる場合は記入不要

貞宗けんじ

【支出額(政務活動費充当額)】

2,944 円

※ 領収書その他の証拠書類の

ENEOS

納品書(領収書)

ガソリン税にも消費税が課税されています。

2020年09月22日 12:07

売上

エネオカード カイロ 様

トークン XXXXXXXXXXXX1402

EneKey (一般提携)

車両番号 実車番

0026-00

レギュラー

P-04

46.01L

*

128円

¥5,889

(内ガソリン税53.80円 ¥2,475)

合計 ¥5,889

(消費税10%対象 ¥5,889)

内消費税等 ¥535)

クレジット支払

有効期限: XX/XX NC

支払方法: 一括払い

承認番号: 4717947

EneKeyID: 4019000001294274

【使途の内容等】

カメイ株式会社 名取バイパスSS

宮城県 名取市田高字沢目115

TEL:022-382-0209 SS-220081

サイトNo 2217-02 データNo5128-5130

丸通番17-83155

017名取バイパ 2020/09/22

※出張については、出張記録簿を作成し添付する。

※その他の支出については、支出の内容や具体の品名等を記入する。(領収書等で確認できる場合は記入不要)

【按分による支出】 ※按分により充当する場合に記入する。

按分率(A) (1 / 2) 領収書等の金額(B) (5,889 円)

按分による政務活動費の支出額(A) × (B) 2,944 円 (1円未満端数切り捨て)

【按分率が1/2を超える場合はその理由】

【使途項目】(該当する項目の□に✓をつける)	
<input checked="" type="checkbox"/> 調査研究費 <input type="checkbox"/> 研修費 <input type="checkbox"/> 会議費 <input type="checkbox"/> 要請・陳情活動費 <input type="checkbox"/> 資料作成費 <input type="checkbox"/> 資料購入費 <input type="checkbox"/> 広報広聴費 <input type="checkbox"/> 人件費 <input type="checkbox"/> 事務所費 <input type="checkbox"/> 事務費	
【支払者名】 ※領収書等で確認できる場合は記入不要 細野たかし	【支出額(政務活動費充当額)】 659 円

※ 領収書その他の証拠書類の貼



納品書 (領収書)

北日本石油(株) 仙台支店
セルフステーション中山台
TEL:022-303-5585 SS-106809

2020年09月23日 10:08 伝票No.1199
通番3978

コスモ・ザ・カード 様
XXXXXXXXXXXX9706
売上 オーバス

11200
レギュラーガソリン P11 ¥1319
数量 10.55(L)
単価 @125

合計 **¥1,319**
(内ガソリン税 @53.8 ¥568)
(内消費税10%(対象 ¥1319) ¥120)
承認No.0007704750 処理通番 17126
支払方法 通常
端末番号:7740577710680 IC
ATC:000A カドツキ番号:00
APL:JCB Credit
AID:A0000000651010

【使途の内容等】 9416-9416 04 2020/09/23
レシートを折りたたんで保管の際は
印字面が内側になる様をお願いします

※出張については、出張記録簿を作成し添付する。
※その他の支出については、支出の内容や具体の品名等を記入する。(領収書等で確認できる場合は記入不要)

【按分による支出】 ※按分により充当する場合に記入する。

按分率(A) (1 / 2) 領収書等の金額(B) (1,319 円)
按分による政務活動費の支出額(A) × (B) 659 円 (1円未満端数切り捨て)

【按分率が1/2を超える場合はその理由】

領収書等貼付用紙

整理番号 122

【使途項目】(該当する項目の□に✓をつける)

- 調査研究費 研修費 会議費 要請・陳情活動費 資料作成費
- 資料購入費 広報広聴費 人件費 事務所費 事務費

【支払者名】 ※領収書等で確認できる場合は記入不要

郷古正太郎

【支出額(政務活動費充当額)】

2,654 円

※ 領収書その他の証拠書類の貼付

ENEOS

納品書(領収書)

2020年09月24日 18:52

売上

上 様 M

6-372276-49992-001

現金フリー

車両番号 実車番

0026-00

レギュラー

P-17

41.15L

129円

*

¥5,308

合計 ¥5,308

(消費税10%対象 ¥5,308)

内消費税等 ¥483)

お預り ¥10,000

お釣り ¥4,692

現金でお買上げの場合は領収書にかえて頂きます。

ENEOSフロンティア東北C。

Dr. Driveセルフ桜ヶ丘店

宮城県 仙台市 青葉区

桜ヶ丘4丁目7-1

TEL:022-279-8261 SS-372276

サイトNo 6444-06

デ-タNo4609-4610

050給油担当 2020/09/24

【使途の内容等】

※出張については、出張記録簿を作成し添付する。

※その他の支出については、支出の内容や具体の品名等を記入する。(領収書等で確認できる場合は記入不要)

【按分による支出】 ※按分により充当する場合に記入する。

按分率(A) (1 / 2) 領収書等の金額(B) (5,308 円)

按分による政務活動費の支出額(A) × (B) 2,654 円 (1円未満端数切り捨て)

【按分率が1/2を超える場合はその理由】

領収書等貼付用紙

整理番号 124

【使途項目】(該当する項目の□に✓をつける)

- 調査研究費
- 研修費
- 会議費
- 要請・陳情活動費
- 資料作成費
- 資料購入費
- 広報広聴費
- 人件費
- 事務所費
- 事務費

【支払者名】 ※領収書等で確認できる場合は記入不要

鈴木すみえ

【支出額(政務活動費充当額)】

1,848 円

※ 領収書その他の証拠書類の貼



納品書 (領収書)

ワタヒヨウ (株)
 ココ南小泉
 宮城県仙台市 若林区 一本杉町
 5-9
 TEL:022-286-3669 SS-154411

2020年09月26日 17:03 伝票No.3671
 通番2245

シーヤ会員 様
 61-15441-080883-001
 売上 SEE-YAカード

11200
 レギュラーガソリン P06 ¥3696
 数量 29.10(L)
 単価 @127

合計 ¥3,696
 (内ガソリン税 @53.8 ¥1566)
 (内消費税10%(対象 ¥3696) ¥336)
 釣銭 1万:6304 5千:1304 4千:304
 担当: 3- [REDACTED]
 2857-2857 01 2020/09/26
 上記にて領収書に替えさせていただきます

【使途の内容等】

※出張については、出張記録簿を作成し添付する。
 ※その他の支出については、支出の内容や具体の品名等を記入する。(領収書等で確認できる場合は記入不要)

【按分による支出】 ※按分により充当する場合に記入する。

按分率(A) (1 / 2) 領収書等の金額(B) (3,696 円)
 按分による政務活動費の支出額(A) × (B) 1,848 円 (1円未満端数切り捨て)

【按分率が1/2を超える場合はその理由】

【使途項目】(該当する項目の□に✓をつける)

- 調査研究費 研修費 会議費 要請・陳情活動費 資料作成費
- 資料購入費 広報広聴費 人件費 事務所費 事務費

【支払者名】 ※領収書等で確認できる場合は記入不要

貞宗けんじ

【支出額(政務活動費充当額)】

3,081 円

※ 領収書その他の証拠書類の貼

EneJet

納品書(領収書)

2020年09月29日 15:14

売上

楽天カード カイン 様

トークン XXXXXXXXXXXX1402

EneKey (一般提携)

車両番号 実車番

1200-00

ENEOSレギュラー P-13

50.93L

(123円)

(QRクーポン値引 2円) ¥6,265

値引後単価 121円 -¥102

合計 ¥6,163

(消費税10%対象 ¥6,163

内消費税等 ¥560)

クレジット支払

有効期限: XX/XX NC

支払方法: 一括払い

承認番号: 4717977

EneKeyID: 4019000001294274

現金でお買上げの場合は領収書にかえさせていただきます。

消費税額表示のない場合は消費税を請求書にて

ご請求いたします。

消費税には、地方消費税が含まれています。

(株)ネクステージ

DDセルフ長町店

宮城県 仙台市 太白区

長町8-16-1

TEL:022-308-7117 SS-004224

レシートNo 7152-05 データNo4899-4901

外通番17-92142

077エネゴリく 2020/09/29

【使途の内容等】

※出張については、出張記録簿を作成し添付する。

※その他の支出については、支出の内容や具体的品名等を記入する。(領収書等で確認できる場合は記入不要)

【按分による支出】 ※按分により充当する場合に記入する。

按分率(A) (1 / 2) 領収書等の金額(B) (6,163 円)

按分による政務活動費の支出額(A) × (B) 3,081 円 (1円未満端数切り捨て)

【按分率が1/2を超える場合はその理由】

【使途項目】(該当する項目の□に✓をつける)

- 調査研究費 研修費 会議費 要請・陳情活動費 資料作成費
- 資料購入費 広報広聴費 人件費 事務所費 事務費

【支払者名】 ※領収書等で確認できる場合は記入不要

沼沢しんや

【支出額(政務活動費充当額)】

3,569 円

※ 領収書その他の証拠書類の貼



納品書(領収書)

2020年09月30日 13:57

売上

アメリカ イクスプレス カード 様

トーク XXXXXXXXXXXX1008

提携カード

車両番号 突車番

0026-00

レギュラー

P-13

53.68L

*

133円

¥7,139

(内ガソリン税53.80円)

¥2,888

合計

¥7,139

(消費税10%対象)

¥7,139

内消費税等

¥649

クレジット支払

A000000025010801

AMERICAN EXPRESS

有効期限: XX/XX NC IC

支払方法: 一括払い

承認番号: 0000064

現金でお買上げの場合は領収書にかえさせていただきます。

消費税額表示のない場合は消費税を請求書にて

ご請求いたします。

消費税には、地方消費税が含まれています。

カメイ株式会社

カメイ㈱ DD県庁前店

宮城県 仙台市 青葉区

本町3-1-1

TEL:022-265-5767

SS-220247

シートNo 5395-05 ティ-No8013-8015

共通番号17-99487

007S S共通

2020/09/30

【使途の内容等】

※出張については、出張記録簿を作成し添付する。

※その他の支出については、支出の内容や具体的な品名等を記入する。(領収書等で確認できる場合は記入不要)

【按分による支出】 ※按分により充当する場合に記入する。

按分率(A) (1 / 2)

領収書等の金額(B) (7,139 円)

按分による政務活動費の支出額(A) × (B)

3,569 円 (1円未満端数切り捨て)

【按分率が1/2を超える場合はその理由】

【使途項目】(該当する項目の□に✓をつける)

- 調査研究費 研修費 会議費 要請・陳情活動費 資料作成費
- 資料購入費 広報広聴費 人件費 事務所費 事務費

【支払者名】 ※領収書等で確認できる場合は記入不要

山下 純

【支出額(政務活動費充当額)】

3,214 円

※ 領収書その他の証拠書類の

ENEOS

納品書(領収書)

2020年10月02日 00:40

売上

VISA カード カイノ 様

トークン XXXXXXXXXXXXX8723

提携カード

車両番号 実車番

1200-00

ENEOSレギュラー P-01

51.43L

125円

¥6,429

合計

¥6,429

(消費税10%対象

¥6,429

内消費税等

¥584)

クレジット支払

A0000000041010

Mastercard

有効期限: XX/XX NC IC

支払方法: 一括払い

承認番号: 0005834

現金 上記以外の場合は領収書を作成し添付する

消費税額表示の付いた明細は消費税を請求する

請求する場合は

消費税額を明細書に添付してください

(株)ネクステージ

Dr. Driveセルフ遠見塚店

宮城県仙台市若林区

遠見塚3-8-8

TEL:022-286-1328

SS-004223

レシートNo 3942-01 デーNo1514-1516

外通番17-01754

013

2020/10/02

【使途の内容等】

※出張については、出張記録簿を作成し添付する。

※その他の支出については、支出の内容や具体の品名等を記入する。(領収書等で確認できる場合は記入不要)

【按分による支出】 ※按分により充当する場合に記入する。

按分率(A) (1 / 2) 領収書等の金額(B) (6,429 円)

按分による政務活動費の支出額(A) × (B) 3,214 円 (1円未満端数切り捨て)

【按分率が1/2を超える場合はその理由】

【使途項目】(該当する項目の□に✓をつける)

- 調査研究費
- 研修費
- 会議費
- 要請・陳情活動費
- 資料作成費
- 資料購入費
- 広報広聴費
- 人件費
- 事務所費
- 事務費

【支払者名】 ※領収書等で確認できる場合は記入不要

郷古正太郎

【支出額(政務活動費充当額)】

2,425 円

※ 領収書その他の証拠書類の貼付欄(重ならないように貼付すること)

コスモ石油

Cocomo

納品書 / 領収書

売上
2020年10月03日 17:14
クレジットカード会員様

クレジットカード
XXXXXXXXXXXX5496 0505

レギュラーガソリン P-3 内税 10%
36.20 @134.00 ¥4851
12000.00

合計 ¥4,851
(内消費税等 ¥441)

支払方法 1回
有効期限 XX年XX月

2020/10/03 (311002)
小松商店 湯向SS
宮城県仙台市太白区秋保町湯向2-2
TEL022-304-0311
レシートNo. 0093-01 担当: [REDACTED]

【使途の内容等】

※出張については、出張記録簿を作成し添付する。
 ※その他の支出については、支出の内容や具体的品名等を記入する。(領収書等で確認できる場合は記入不要)

【按分による支出】 ※按分により充当する場合に記入する。

按分率(A) (1 / 2) 領収書等の金額(B) (4,851 円)
 按分による政務活動費の支出額(A) × (B) 2,425 円 (1円未満端数切り捨て)

【按分率が1/2を超える場合はその理由】

【使途項目】(該当する項目の□に✓をつける)

- 調査研究費 研修費 会議費 要請・陳情活動費 資料作成費
- 資料購入費 広報広聴費 人件費 事務所費 事務費

【支払者名】 ※領収書等で確認できる場合は記入不要

佐藤わか子

【支出額(政務活動費充当額)】

1,613 円

※ 領収書その他の証拠書類の

ENEOS

納品書(領収書)

ガソリン税にも消費税が課税されています。

2020年10月06日 10:23

売上
ガソリン 様

6-278494-10006-000

現金固定

車両番号 実車番

0026-00

レギュラー P-05

24.82L

130円 ¥3,227

(内ガソリン税53.80円 ¥1,335)

合計 ¥3,227

(消費税10%対象 ¥3,227

内消費税等 ¥293)

※ 現金で支払った場合は領収書に記さずとも可也。

有限会社 庄子油脂店 落合SS

宮城県仙台市青葉区落合1-1-5

TEL:022-392-2261 SS-278494

サイトNo.1840-01 データNo.3133-3134

002 2020/10/06

【使途の内容等】

※出張については、出張記録簿を作成し添付する。

※その他の支出については、支出の内容や具体的な品名等を記入する。(領収書等で確認できる場合は記入不要)

【按分による支出】 ※按分により充当する場合に記入する。

按分率(A) (1 / 2) 領収書等の金額(B) (3,227 円)

按分による政務活動費の支出額(A) × (B) 1,613 円 (1円未満端数切り捨て)

【按分率が1/2を超える場合はその理由】

【使途項目】(該当する項目の□に✓をつける)

- 調査研究費 研修費 会議費 要請・陳情活動費 資料作成費
- 資料購入費 広報広聴費 人件費 事務所費 事務費

【支払者名】 ※領収書等で確認できる場合は記入不要

村上かずひこ

【支出額(政務活動費充当額)】

1,164 円

※ 領収書その他の証拠書類の貼付欄(重ならないように貼付すること)

新車販売はじめました。国産車いろいろ
新しい車の乗り方「オートフラット」



お客様控え
IDEMITSU (クレジット領収書)

349723

セルフ旭ヶ丘
出光リテール販売株式会社
東京都中央区新富一丁目18-8
TEL 022-272-5085

売上 2020年10月6日

16:04
MURAKAMI KAZUHIKO 様
出光クレジット

出光ゼアス	P-13(内)
19.09 L 8122.0	2329円
(内、QR油値引 -82.0	-38円)

合計	2,329円
(内、消費税等(10.00%)	212円)
(内、P支払可能金額	2,329円)

【使途の内容等】

※出張については、出張記録簿を作成し添付する。

※その他の支出については、支出の内容や具体的品名等を記入する。(領収書等で確認できる場合は記入不要)

【按分による支出】 ※按分により充当する場合に記入する。

按分率(A) (1 / 2) 領収書等の金額(B) (2,329 円)

按分による政務活動費の支出額(A) × (B) 1,164 円 (1円未満端数切り捨て)

【按分率が1/2を超える場合はその理由】

領収書等貼付用紙

整理番号 132

【使途項目】(該当する項目の□に✓をつける)

- 調査研究費
- 研修費
- 会議費
- 要請・陳情活動費
- 資料作成費
- 資料購入費
- 広報広聴費
- 人件費
- 事務所費
- 事務費

【支払者名】 ※領収書等で確認できる場合は記入不要

鈴木すみえ

【支出額(政務活動費充当額)】

1,404 円

※ 領収書その他の証拠書類の



納品書 (領収書)

ワタビ (株)
 宮城県仙台市 若林区 一本杉町
 5-9
 TEL:022-286-3669 SS-154411

2020年10月08日 14:42 伝票No.0015
 通番2181

様 *

61-15441-000002-001
 売上 現金フリー

11200
 レギュラーガソリン P03 ¥2808
 数量 21.60(L)
 単価 @130

合計 ¥2,808
 (内消費税 @53.8 ¥1162)
 (内消費税10%(対象 ¥2808) ¥255)
 釣銭 1万:7192 5千:2192 3千:192
 担当: 3-
 4505-4505 01 2020/10/08
 上記にて領収書に替えさせていただきます

【使途の内容等】

※出張については、出張記録簿を作成し添付する。

※その他の支出については、支出の内容や具体の品名等を記入する。(領収書等で確認できる場合は記入不要)

【按分による支出】 ※按分により充当する場合に記入する。

按分率(A) (1 / 2) 領収書等の金額(B) (2,808 円)

按分による政務活動費の支出額(A) × (B) 1,404 円 (1円未満端数切り捨て)

【按分率が1/2を超える場合はその理由】

【使途項目】(該当する項目の□に✓をつける)

- 調査研究費 研修費 会議費 要請・陳情活動費 資料作成費
- 資料購入費 広報広聴費 人件費 事務所費 事務費

【支払者名】 ※領収書等で確認できる場合は記入不要

沼沢しんや

【支出額(政務活動費充当額)】

3,054 円

※ 領収書その他の証拠書類の貼付

ENEOS

納品書(領収書)

2020年10月11日 15:07

売上
 アメリカン エクスプレス カード 様
 トークン XXXXXXXXXXXX1008
 提携カード
 車両番号 実車番
 2000-00
 ENEOSレギュラー P-01
 51.77L *
 118円 ¥6,109
 (内ガソリン税53.80円 ¥2,785)
 合計 ¥6,109
 (消費税10%対象 ¥6,109
 内消費税等 ¥555)
 クレジット支払
 A000000025010801
 AMERICAN EXPRESS
 有効期限: XX/XX NC IC
 支払方法: 一括払い
 承認番号: 0000050

現金でお買い上げの場合は領収書をお送りさせていただきます。
 消費税額表示のない場合は消費税を請求書にて
 請求いたします。
 消費税には 地方消費税が含まれています。

マルネン株式会社
 Dr. Driveセルフ熊野堂店
 宮城県 名取市
 高館熊野堂字岩口上31-4
 TEL: 022-386-5379 SS-004130
 社内No 1923-01 データNo 5031-5033
 外通番 17-94614
 001 2020/10/11

【使途の内容等】

※出張については、出張記録簿を作成し添付する。

※その他の支出については、支出の内容や具体的な品名等を記入する。(領収書等で確認できる場合は記入不要)

【按分による支出】 ※按分により充当する場合に記入する。

按分率(A) (1 / 2) 領収書等の金額(B) (6,109 円)

按分による政務活動費の支出額(A) × (B) 3,054 円 (1円未満端数切り捨て)

【按分率が1/2を超える場合はその理由】

【使途項目】(該当する項目の□に✓をつける)

- 調査研究費 研修費 会議費 要請・陳情活動費 資料作成費
- 資料購入費 広報広聴費 人件費 事務所費 事務費

【支払者名】 ※領収書等で確認できる場合は記入不要

貞宗けんじ

【支出額(政務活動費充当額)】

1,818 円

※ 領収書その他の証拠書類の

EneJet

納品書(領収書)

2020年10月12日 18:09

売上
 ラテンKC カード カイン 様
 トークン XXXXXXXXXXXX1402
 提携カード
 車両番号 実車番
 1200-00
 ENEOSレギュラー P-01
 30.06L *
 123円 ¥3,697
 (QRクーポン値引 2円 -¥60)
 値引後単価 121円 ¥3,637
合計 ¥3,637
 (消費税10%対象 ¥3,637
 内消費税等 ¥331)

クレジット支払
 A0000000031010
 VISACREDIT
 有効期限: XX/XX NC IC
 支払方法: 一括払い
 承認番号: 4717027
現金でお買上げの場合は領収書にかえさせていただきます。
 消費税額表示のない場合は消費税を請求書にて
 ご請求いたします。
 消費税には、地方消費税が含まれています。

(株)ネクステージ
 DDセルフ長町店
 宮城県 仙台市 太白区
 長町8-16-1
 TEL:022-308-7117 SS-004224
 レシートNo 6245-01 データNo1005-1007
 外通番17-95735
 077エネゴリく 2020/10/12

【使途の内容等】

※出張については、出張記録簿を作成し添付する。
 ※その他の支出については、支出の内容や具体の品名等を記入する。(領収書等で確認できる場合は記入不要)

【按分による支出】 ※按分により充当する場合に記入する。

按分率(A) (1 / 2) 領収書等の金額(B) (3,637 円)
 按分による政務活動費の支出額(A) × (B) 1,818 円 (1円未満端数切り捨て)

【按分率が1/2を超える場合はその理由】

領収書等貼付用紙

整理番号 135

【使途項目】(該当する項目の□に✓をつける)

- 調査研究費
- 研修費
- 会議費
- 要請・陳情活動費
- 資料作成費
- 資料購入費
- 広報広聴費
- 人件費
- 事務所費
- 事務費

【支払者名】 ※領収書等で確認できる場合は記入不要

沼沢しんや・細野たかし・貞宗けんじ・山下純

【支出額(政務活動費充当額)】

800 円

※ 領収書その他の証拠書類の貼付欄(重ならないように貼付すること)

お買上票

9年の時を経て
2020年10月3日グランドオープン

名取市サイクルスポーツセンター

~~領収書~~

2020年10月13日(火) 11:42
 入場券個人一般 800
 @200×4

合計 **¥800**
 うち消費税 ¥72
 (10%対象 ¥800 税 ¥72)
 現金 ¥800

お預り ¥1,000
 お釣り ¥200
 発行NO:0024182

【使途の内容等】

名取市サイクルスポーツセンター視察 入場料

*復旧状況及び復旧後の周辺施設の利活用、沿岸部の被災土地活用についての調査

※出張については、出張記録簿を作成し添付する。

※その他の支出については、支出の内容や具体の品名等を記入する。(領収書等で確認できる場合は記入不要)

【按分による支出】 ※按分により充当する場合に記入する。

按分率(A) (/) 領収書等の金額(B) (円)

按分による政務活動費の支出額(A) × (B) 円 (1円未満端数切り捨て)

【按分率が1/2を超える場合はその理由】

出張記録簿

(会派又は交付対象議員名)

出張者名	沼沢しんや・細野たかし・貞宗けんじ・山下純
用務先	名取市サイクルスポーツセンター
出張期間	令和2年 10月 13日から令和2年 10月 13日まで
政務活動項目	*サイクルスポーツセンターの復旧状況及び復旧後の周辺施設の利活用、沿岸部の被災土地活用についての調査
経費内訳	
備考	

※ この記録簿は領収書等貼付用紙又は政務活動費支払証明書に添付してください。

【使途項目】(該当する項目の□に✓をつける)

- 調査研究費 研修費 会議費 要請・陳情活動費 資料作成費
- 資料購入費 広報広聴費 人件費 事務所費 事務費

【支払者名】 ※領収書等で確認できる場合は記入不要

渡辺敬信

【支出額(政務活動費充当額)】

1,500 円

※ 領収書その他の証拠書類の貼

EneJet

納品書(領収書)

2020年10月14日 08:34

売上
ENEOS Tカード会員 様
XXXXXXXXXXXX9932
ENEOS Tカード
車両番号 実車番
0026-00
レギュラー P-16
24.00L *
125円 ¥3,000
合計 ¥3,000
(消費税10%対象 ¥3,000
内消費税等 ¥273)
お預り ¥10,000
お釣り ¥7,000

現金でお支払いの場合は領収書にかえていただきます。

カメイ株式会社
Dr. Driveセルフ宮千代店
宮城県 仙台市 宮城野区
宮千代2-4-1
TEL:022-235-8371 SS-220234
サイトNo 2247-06 データNo6427-6428
010宮千代SS 2020/10/14

【使途の内容等】

※出張については、出張記録簿を作成し添付する。

※その他の支出については、支出の内容や具体の品名等を記入する。(領収書等で確認できる場合は記入不要)

【按分による支出】 ※按分により充当する場合に記入する。

按分率(A) (1 / 2) 領収書等の金額(B) (3,000 円)

按分による政務活動費の支出額(A) × (B) 1,500 円 (1円未満端数切り捨て)

【按分率が1/2を超える場合はその理由】

【使途項目】(該当する項目の□に✓をつける)

- 調査研究費 研修費 会議費 要請・陳情活動費 資料作成費
- 資料購入費 広報広聴費 人件費 事務所費 事務費

【支払者名】 ※領収書等で確認できる場合は記入不要

山下 純

【支出額(政務活動費充当額)】

3,121 円

※ 領収書その他の証拠書類の

ENEOS

納品書(領収書)

2020年10月14日 10:27

売上
 VISA カード カイノ 様
 トーク XXXXXXXXXXXX8723
 提携カード
 車両番号 実車番
 0026-00
 レギュラー P-01
 46.93L *
 (133円) ¥6,242
 (内ガソリン税53.80円 ¥2,525)
合計 ¥6,242
 (消費税10%対象 ¥6,242
 内消費税等 ¥567)
 クレジット支払
 A0000000041010
 Mastercard
 有効期限: XX/XX NC IC
 支払方法: 一括払い
 承認番号: 0002462
現金でお買上げの場合は領収書にかえさせていただきます。
 消費税額表示のない場合は消費税を請求書にて
 ご請求いたします。
 消費税には、地方消費税が含まれています。

【使途の内容等】

カメイ株式会社 DDセルフ福沢店
 宮城県仙台市青葉区福沢町1-26
 TEL:022-215-4640 SS-220256
 サイトNo 6190-01 データNo2343-2345
 共通番号17-20457
 020DDセルフ 2020/10/14

※出張については、出張記録簿を作成し添付する。

※その他の支出については、支出の内容や具体の品名等を記入する。(領収書等で確認できる場合は記入不要)

【按分による支出】 ※按分により充当する場合に記入する。

按分率(A) (1 / 2) 領収書等の金額(B) (6,242 円)

按分による政務活動費の支出額(A) × (B) 3,121 円 (1円未満端数切り捨て)

【按分率が1/2を超える場合はその理由】

【使途項目】(該当する項目の□に✓をつける)

- 調査研究費 研修費 会議費 要請・陳情活動費 資料作成費
- 資料購入費 広報広聴費 人件費 事務所費 事務費

【支払者名】 ※領収書等で確認できる場合は記入不要

佐藤わか子

【支出額(政務活動費充当額)】

1,397 円

※ 領収書その他の証拠書類の貼付

ENEOS

納品書(領収書)

ガソリン税にも消費税が課税されています。

2020年10月17日 10:49

売上
ゲンカイヤ 様

6-278494-10006-000

現金固定

車両番号 実車番

0026-00

レギュラー P-05

22.00L *

127円 ￥2,794

(内ガソリン税53.80円 ￥1,184)

合計 ￥2,794

(消費税10%対象 ￥2,794)

内消費税等 ￥254)

現金で売上上げの場合は領収書にかき添えて頂きます。

有限会社 庄子油脂店 落合SS

宮城県仙台市青葉区落合1-1-5

TEL:022-392-2261 SS-278494

サイトNo 3003-01 データNo5454-5455

003 2020/10/17

【使途の内容等】

※出張については、出張記録簿を作成し添付する。

※その他の支出については、支出の内容や具体の品名等を記入する。(領収書等で確認できる場合は記入不要)

【按分による支出】 ※按分により充当する場合に記入する。

按分率(A) (1 / 2) 領収書等の金額(B) (2,794 円)

按分による政務活動費の支出額(A) × (B) 1,397 円 (1円未満端数切り捨て)

【按分率が1/2を超える場合はその理由】

領収書等貼付用紙

整理番号 142

【使途項目】(該当する項目の□に✓をつける)

- 調査研究費 研修費 会議費 要請・陳情活動費 資料作成費
- 資料購入費 広報広聴費 人件費 事務所費 事務費

【支払者名】 ※領収書等で確認できる場合は記入不要

細野たかし

【支出額(政務活動費充当額)】

1,085 円

※ 領収書その他の証拠書類の貼



納品書 (領収書)

北日本石油(株) 仙台支店
セルフステーション中山台
TEL:022-303-5585 SS-106809

2020年10月18日 09:33 伝票No. 3419
通番3177

コスモ・ザ・カード 様
XXXXXXXXXXXX9706
売上 オーバス

11200		
レギュラーガソリン	P08	¥2207
数量	17.94(L)	
単価	¥123	
値引きQR	¥2	-36

合計 ¥2,171

(内消費税) ¥53.8 ¥965)
(内消費税10%(対象) ¥2171) ¥197)
承認No.0007722862 処理通番 14659

支払方法 通常
端末番号:7740577710680 IC
ATC:000D カードシークス番号:00

【使途の内容等】

APL:JCB Credit
AID:A0000000651010
B-cle: 6710680037487
3002-3002 03 2020/10/18
レシートを折りたたんで保管の際は
印字面が内側になる様をお願いします

※出張については、出張記録簿を作成し添付する。

※その他の支出については、支出の内容や具体の品名等を記入する。(領収書等で確認できる場合は記入不要)

【按分による支出】 ※按分により充当する場合に記入する。

按分率(A) (1 / 2) 領収書等の金額(B) (2,171 円)

按分による政務活動費の支出額(A) × (B) 1,085 円 (1円未満端数切り捨て)

【按分率が1/2を超える場合はその理由】

<p>【使途項目】(該当する項目の□に✓をつける)</p> <p> <input checked="" type="checkbox"/> 調査研究費 <input type="checkbox"/> 研修費 <input type="checkbox"/> 会議費 <input type="checkbox"/> 要請・陳情活動費 <input type="checkbox"/> 資料作成費 <input type="checkbox"/> 資料購入費 <input type="checkbox"/> 広報広聴費 <input type="checkbox"/> 人件費 <input type="checkbox"/> 事務所費 <input type="checkbox"/> 事務費 </p>	
<p>【支払者名】 ※領収書等で確認できる場合は記入不要</p> <p style="text-align: center;">貞宗けんじ</p>	<p>【支出額(政務活動費充当額)】</p> <p style="text-align: center;">2,251 円</p>
<p>※ 領収書その他の証拠書類の</p> <div style="text-align: center;"> <h1 style="margin: 0;">EneJet</h1> <h2 style="margin: 0;">納品書(領収書)</h2> <p style="margin: 0;">2020年10月18日 08:37</p> <p>売上 カデ/KC カード カイン 様 トークン XXXXXXXXXXXX1402 提携カード 車両番号 実車番 1200-00 ENEOSレギュラー P-07 37.84L * 119円 ¥4,503 合計 ¥4,503 (消費税10%対象 ¥4,503 内消費税等 ¥409) クレジット支払 A0000000031010 VISACREDIT 有効期限: XX/XX NC IC 支払方法: 一括払い 承認番号: 4717213 <small>現金でお買上げの場合は領収書にかえさせていただきます。 消費税額表示のない場合は消費税を請求書にて ご請求いたします。 消費税には、地方消費税が含まれています。</small> (株)ネクステージ DDセルフ長町店 宮城県 仙台市 太白区 長町8-16-1 TEL:022-308-7117 SS-004224 レットNo 2133-03 データNo8635-8637 外通番17-97323 077エネゴリく 2020/10/18 </p> </div>	
<p>【使途の内容等】</p>	
<p>※出張については、出張記録簿を作成し添付する。 ※その他の支出については、支出の内容や具体的品名等を記入する。(領収書等で確認できる場合は記入不要)</p>	
<p>【按分による支出】 ※按分により充当する場合に記入する。</p> <p>按分率(A) (1 / 2) 領収書等の金額(B) (4,503 円)</p> <p>按分による政務活動費の支出額(A) × (B) 2,251 円 (1円未満端数切り捨て)</p> <p>【按分率が1/2を超える場合はその理由】</p>	

【使途項目】(該当する項目の□に✓をつける)

調査研究費 研修費 会議費 要請・陳情活動費 資料作成費
 資料購入費 広報広聴費 人件費 事務所費 事務費

【支払者名】※領収書等で確認できる場合は記入不要

渡辺敬信

【支出額(政務活動費充当額)】

1,900 円

※ 領収書その他の証拠書類の貼

納品書 (領収書)

スガヤ石油
 利府SS
 宮城県利府町森郷字新太子堂162-1
 TEL:022-356-4551 SS-10920

2020年10月18日 07:44 伝票No. 0211
 通番0435

様 *

4-10920-000003
 お買上 現金

00200
 レギュラー P07 ¥3800
 数量 32.76(L)
 単価 @116

合計 ¥3,800
 (内消費税 @53.8 ¥1762)
 (内消費税等 ¥345)
 お預り ¥10,000
 お釣り ¥6,200

9479-9479 01 2020/10/18

上記にて領収書に替えさせていただきます

【使途の内容等】

※出張については、出張記録簿を作成し添付する。

※その他の支出については、支出の内容や具体の品名等を記入する。(領収書等で確認できる場合は記入不要)

【按分による支出】 ※按分により充当する場合に記入する。

按分率(A) (1 / 2) 領収書等の金額(B) (3,800 円)

按分による政務活動費の支出額(A) × (B) 1,900 円 (1円未満端数切り捨て)

【按分率が1/2を超える場合はその理由】

領収書等貼付用紙

整理番号 145

<p>【使途項目】(該当する項目の□に✓をつける)</p> <p> <input checked="" type="checkbox"/> 調査研究費 <input type="checkbox"/> 研修費 <input type="checkbox"/> 会議費 <input type="checkbox"/> 要請・陳情活動費 <input type="checkbox"/> 資料作成費 <input type="checkbox"/> 資料購入費 <input type="checkbox"/> 広報広聴費 <input type="checkbox"/> 人件費 <input type="checkbox"/> 事務所費 <input type="checkbox"/> 事務費 </p>	
<p>【支払者名】 ※領収書等で確認できる場合は記入不要</p> <p style="text-align: center;">郷古正太郎</p>	<p>【支出額(政務活動費充当額)】</p> <p style="text-align: center;">3,033 円</p>
<p>※ 領収書その他の証拠書類の</p> <div style="text-align: center;">  <p>(株) アベキ セルフ中山 宮城県仙台市 青葉区荒巻本沢2-2-1 TEL:022-277-7333 SS:12100-32258</p> <p>クレジットカード売上票</p> <p>2020年10月18日 11:10 伝票No.3941 取引通番 6268</p> <p>クレジットカード 様 514-32258-9508-0008 IC 12100 XXXXXXXXXXXX5496 一般提携</p> <p>----- 0120-00 5118 レギュラーガソリン P13 ¥6066 数量 47.76L 単価 @127</p> <p>----- 合計 ¥6,066 (内税分消費税 ¥551) 承認No. 0000000477 支払方法 一括 クレジットご利用額 ¥6,066 有効期限 XX年XX月 企業コード 0001 端末識別番号 7736410105041 ARCO ATCOOE 01 VISA CREDIT A0000000031010 2:0000000-0:0000000 05</p> <p>処理日付: 2020/10/18 5118-5119 100取引</p> </div>	
<p>【使途の内容等】</p>	
<p>※出張については、出張記録簿を作成し添付する。 ※その他の支出については、支出の内容や具体の品名等を記入する。(領収書等で確認できる場合は記入不要)</p>	
<p>【按分による支出】 ※按分により充当する場合に記入する。</p> <p>按分率(A) (1 / 2) 領収書等の金額(B) (6,066 円)</p> <p>按分による政務活動費の支出額(A) × (B) 3,033 円 (1円未満端数切り捨て)</p> <p>【按分率が1/2を超える場合はその理由】</p>	

【使途項目】(該当する項目の□に✓をつける)

- 調査研究費 研修費 会議費 要請・陳情活動費 資料作成費
- 資料購入費 広報広聴費 人件費 事務所費 事務費

【支払者名】 ※領収書等で確認できる場合は記入不要

沼沢しんや

【支出額(政務活動費充当額)】

3,364 円

※ 領収書その他の証拠書類の貼付

給油・洗車するならまいどプラスカード
年会費・入会金一切かかりません(^.^)



お客様控え

IDEMITSU (クレジット領収書)

353655

セルフ仙台バイパス

TEL 022-304-1245

出光リテール販売(株)

宮城県仙台市太白区郡山字新橋南13-1

TEL 022-304-1245

売上 2020年10月21日 21:13

NUMAZAWA S 様
クレジット

出光ゼアス P-13(内)
54.26 L 0124.0 6728円
01200.00

合計 6,728円
(内、消費税等(10.00%) 612円)

支払区分：一括
承認No. 0000000022
端末識別番号：0817501353655
端末処理通番：13374 ATC：009C
IC/MS識別子：IC
AID:A00000025010801
AMERICAN EXPRESS
カードシーケンス番号：00

【使途の内容等】

※出張については、出張記録簿を作成し添付する。

※その他の支出については、支出の内容や具体的品名等を記入する。(領収書等で確認できる場合は記入不要)

【按分による支出】 ※按分により充当する場合に記入する。

按分率(A) (1 / 2) 領収書等の金額(B) (6,728 円)

按分による政務活動費の支出額(A) × (B) 3,364 円 (1円未満端数切り捨て)

【按分率が1/2を超える場合はその理由】

領収書等貼付用紙

整理番号 147

【使途項目】(該当する項目の□に✓をつける)

- 調査研究費 研修費 会議費 要請・陳情活動費 資料作成費
- 資料購入費 広報広聴費 人件費 事務所費 事務費

【支払者名】 ※領収書等で確認できる場合は記入不要
村上かずひこ

【支出額(政務活動費充当額)】
190 円

※ 領収書その他の証拠書類の貼付欄(重ならないように貼付すること)

新車販売はじめました。国産車いろいろ
新しい車の乗り方 [オートフラット]



領収書

印紙

IDEMITSU

349723

セルフ旭ヶ丘

出光リテール販売(株)本社
東京都中央区新富一丁目18-8
TEL 022-272-5085

売上 2020年10月22日 14:47
上 様 手
現金フリー 00-349723-90001-0001-9

出光ゼアス P-13(内)
3.00 L 0127.0 381円

合計 381円
(内、消費税等(10.00%) 35円)
預り金 1,000円
釣銭 619円

伝No: 10301 担当:8800

【使途の内容等】

※出張については、出張記録簿を作成し添付する。

※その他の支出については、支出の内容や具体的品名等を記入する。(領収書等で確認できる場合は記入不要)

【按分による支出】 ※按分により充当する場合に記入する。

按分率(A) (1 / 2) 領収書等の金額(B) (381 円)

按分による政務活動費の支出額(A) × (B) 190 円 (1円未満端数切り捨て)

【按分率が1/2を超える場合はその理由】

【使途項目】(該当する項目の□に✓をつける)

- 調査研究費 研・修費 会議費 要請・陳情活動費 資料作成費
- 資料購入費 広報広聴費 人件費 事務所費 事務費

【支払者名】 ※領収書等で確認できる場合は記入不要

山下 純

【支出額(政務活動費充当額)】

3,351 円

※ 領収書その他の証拠書類の貼

ENEOS

納品書(領収書)

2020年10月24日 22:20

売上

VISA カード カイノ 様

トークン XXXXXXXXXXXXX8723

提携カード

車両番号 実車番

0026-00

レギュラー P-07

51.17L *

131円 ￥6,703

(内ガソリン税53.80円 ￥2,753)

合計 ￥6,703

(消費税10%対象 ￥6,703)

内消費税等 ￥609)

現金でお買上げの場合は納品書にかえさせて頂きます。

消費税額表示のない場合は消費税を請求書にて

ご請求いたします。

消費税額は、地方消費税が含まれています。

カメイ株式会社 DDセルフ福沢店

宮城県仙台市青葉区福沢町1-26

TEL:022-215-4640 SS-220256

シートNo 2660-03 デ-5No0505-0507

外通番17-21722

020DDセルフ 2020/10/24

【使途の内容等】

※出張については、出張記録簿を作成し添付する。

※その他の支出については、支出の内容や具体の品名等を記入する。(領収書等で確認できる場合は記入不要)

【按分による支出】 ※按分により充当する場合に記入する。

按分率(A) (1 / 2) 領収書等の金額(B) (6,703 円)

按分による政務活動費の支出額(A) × (B) 3,351 円 (1円未満端数切り捨て)

【按分率が1/2を超える場合はその理由】

【使途項目】(該当する項目の□に✓をつける)

- 調査研究費 研修費 会議費 要請・陳情活動費 資料作成費
- 資料購入費 広報広聴費 人件費 事務所費 事務費

【支払者名】 ※領収書等で確認できる場合は記入不要

貞宗けんじ

【支出額(政務活動費充当額)】

2,832 円

※ 領収書その他の証拠書類の

EneJet

納品書(領収書)

2020年10月26日 09:33

売上

カデ カド カイン 様

トークン XXXXXXXXXXXX1402

EneKey (一般提携)

車両番号 実車番

1200-00

ENEOSレギュラー P-07

48.83L

*

118円

¥5,762

(QRクーポン値引) 2円

-¥98)

値引後単価 116円

¥5,664

合計

¥5,664

(消費税10%対象

¥5,664

内消費税等

¥515)

クレジット支払

有効期限: XX/XX NC

支払方法: 一括払い

承認番号: 4717955

EneKeyID: 4019000001294274

現金でお買上げの場合は領収書にかえさせていただきます。

消費税額表示のない場合は消費税を請求書にて

ご請求いたします。

消費税には、地方消費税が含まれています。

(株)ネクステージ

DDセルフ長町店

宮城県 仙台市 太白区

長町8-16-1

TEL:022-308-7117

SS-004224

レシートNo 6302-03

外通番17-99756

デ-クNo9543-9545

077エネゴリく

2020/10/26

【使途の内容等】

※出張については、出張記録簿を作成し添付する。

※その他の支出については、支出の内容や具体的品名等を記入する。(領収書等で確認できる場合は記入不要)

【按分による支出】 ※按分により充当する場合に記入する。

按分率(A) (1 / 2)

領収書等の金額(B) (5,664 円)

按分による政務活動費の支出額(A) × (B)

2,832 円 (1円未満端数切り捨て)

【按分率が1/2を超える場合はその理由】

【使途項目】(該当する項目の□に✓をつける)

- 調査研究費 研修費 会議費 要請・陳情活動費 資料作成費
- 資料購入費 広報広聴費 人件費 事務所費 事務費

【支払者名】 ※領収書等で確認できる場合は記入不要

渡辺敬信

【支出額(政務活動費充当額)】

1,676 円

※ 領収書その他の証拠書類の貼

EneJet

納品書(領収書)

2020年10月26日 16:42

売上
ENEOS Tカード会員 様
XXXXXXXXXXXX9932
ENEOS Tカード
車両番号 実車番
0026-00
レギュラー P-13
26.60L *
126円 ¥3,352
合計 ¥3,352
(消費税10%対象 ¥3,352)
内消費税等 ¥305)
お預り ¥3,352
お釣り ¥0

現金でも買上げの場合は領収書にかえて頂きます。

カメイ株式会社
Dr. Driveセルフ宮千代店
宮城県 仙台市 宮城野区
宮千代2-4-1
TEL:022-235-8371 SS-220234
サイトNo 7612-05 予約No 00000000
010宮千代SS 2020/10/26

【使途の内容等】

※出張については、出張記録簿を作成し添付する。

※その他の支出については、支出の内容や具体の品名等を記入する。(領収書等で確認できる場合は記入不要)

【按分による支出】 ※按分により充当する場合に記入する。

按分率(A) (1 / 2) 領収書等の金額(B) (3,352 円)

按分による政務活動費の支出額(A) × (B) 1,676 円 (1円未満端数切り捨て)

【按分率が1/2を超える場合はその理由】

領収書等貼付用紙

整理番号 151

【使途項目】(該当する項目の□に✓をつける)

- 調査研究費 研修費 会議費 要請・陳情活動費 資料作成費
- 資料購入費 広報広聴費 人件費 事務所費 事務費

【支払者名】 ※領収書等で確認できる場合は記入不要

佐藤わか子

【支出額(政務活動費充当額)】

1,333 円

※ 領収書その他の証拠書類の貼

ENEOS

納品書(領収書)

ガソリン税にも消費税が課税されています。

2020年10月28日 16:42

売上
ゲソノカイン 様

6-278494-10006-000

現金固定

車両番号 実車番

0026-00

レギュラー P-05

21.00L

127円 ￥2,667

(内ガソリン税53.80円 ￥1,130)

合計 ￥2,667

(消費税10%対象 ￥2,667)

内消費税等 ￥242)

現金で売上上げの場合は領収書にかきつけて頂きます。

有限会社 庄子油脂店 落合SS

宮城県仙台市青葉区落合1-1-5

TEL:022-392-2261 SS-278494

サイトNo 4153-01 データNo 7791-7792

003 2020/10/28

【使途の内容等】

※出張については、出張記録簿を作成し添付する。

※その他の支出については、支出の内容や具体の品名等を記入する。(領収書等で確認できる場合は記入不要)

【按分による支出】 ※按分により充当する場合に記入する。

按分率(A) (1 / 2) 領収書等の金額(B) (2,667 円)

按分による政務活動費の支出額(A) × (B) 1,333 円 (1円未満端数切り捨て)

【按分率が1/2を超える場合はその理由】

【使途項目】(該当する項目の□に✓をつける)

- 調査研究費 研修費 会議費 要請・陳情活動費 資料作成費
- 資料購入費 広報広聴費 人件費 事務所費 事務費

【支払者名】 ※領収書等で確認できる場合は記入不要

沼沢しんや

【支出額(政務活動費充当額)】

3,341 円

※ 領収書その他の証拠書類の貼



中川石油(株)
 セルフあすと長町
 宮城県仙台市太白区
 あすと長町4-2-4
 TEL:022-308-6040 SS:20204-15698

クレジットカード売上票

2020年10月29日 20:48 伝票No.2228
 取引通番 5300

クレジットカード 権
 514-15698-9515-0001 IC 20204
 XXXXXXXXXXXX1008
 一般提携

0120-00 9969
 レギュラーガソリン P19 ¥6683
 数量 55.69L
 単価 @120

合計 ¥6,683
 (内税分消費税 ¥608)

承認No.0000000036
 支払方法 一括
 カジコご利用額 ¥6,683
 有効期限 XX年XX月 企業コード 9819
 端末識別番号 7736410105692
 ARCOO ATCOO2 00 AMERICAN EXPRESS
 A000000025010801

【使途の内容等】

2:0000000-0:0000000
 07

処理日付: 2020/10/29 9969-9970
 100取引

※出張については、出張記録簿を作成し添付する。

※その他の支出については、支出の内容や具体の品名等を記入する。(領収書等で確認できる場合は記入不要)

【按分による支出】 ※按分により充当する場合に記入する。

按分率(A) (1 / 2) 領収書等の金額(B) (6,683 円)

按分による政務活動費の支出額(A) × (B) 3,341 円 (1円未満端数切り捨て)

【按分率が1/2を超える場合はその理由】

領収書等貼付用紙

【使途項目】 (該当する項目の□に✓をつける)

調査研究費
 研修費
 会議費
 要請・陳情活動費
 資料作成費
 資料購入費
 広報広聴費
 人件費
 事務所費
 事務費

【支払者名】 ※領収書等で確認できる場合は記入不要 細野たかし	【支出額(政務活動費充当額)】 1,018 円
---	-----------------------------------

※ 領収書その他の証拠書類の貼付



納品書 (領収書)

北日本石油 (株) 仙台支店
セルフステーション中山台
TEL:022-303-5585 SS-106809

2020年10月29日 10:28 伝票No.4507
通番2265

コスモ・ザ・カード 様
XXXXXXXXXXXX9706
売上 オーバス

11200
レギュラーガソリン P02 ¥2070
数量 16.83(L)
単価 0123
値引きQR 02 -34

合計 ¥2,036
 (内消費税 053.8 ¥905)
 (内消費税10%(対象) ¥2036 ¥185)
 承認No.0007763073 処理通番 05509
 支払方法 通常
 端末番号:7740577710680 IC
 ATC:000E カードシークス番号:00
 APL:JCB Credit
 AID:A0000000651010
 B-cle : 6710680037487

【使途の内容等】

AID:A0000000651010
B-cle : 6710680037487
9745-9745 01 2020/10/29
レシートを折りたたんで保管の際は
印字面が内側になる様をお願いします

※出張については、出張記録簿を作成し添付する。
 ※その他の支出については、支出の内容や具体の品名等を記入する。(領収書等で確認できる場合は記入不要)

【按分による支出】 ※按分により充当する場合に記入する。

按分率(A) (1 / 2) 領収書等の金額(B) (2,036 円)
 按分による政務活動費の支出額(A) × (B) 1,018 円 (1円未満端数切り捨て)

【按分率が1/2を超える場合はその理由】

【使途項目】(該当する項目の□に✓をつける)

- 調査研究費 研修費 会議費 要請・陳情活動費 資料作成費
- 資料購入費 広報広聴費 人件費 事務所費 事務費

【支払者名】 ※領収書等で確認できる場合は記入不要

村上千枝

【支出額(政務活動費充当額)】

1,369 円

※ 領収書その他の証拠書類の貼付欄(重ならないように貼付すること)

新車販売はじめました。国産車いろいろ
新しい車の乗り方 [オートフラット]



お客様控え

IDEMITSU (クレジット領収書)

349723

セルフ旭ヶ丘

出光リテール販売株式会社
東京都中央区新富一丁目18-8
TEL 022-272-5085

売上 2020年10月30日 15:56

MURAKAMI KAZUHIKO 様
出光クレジット

出光ゼアス P-10(内)
22.82 L 0120.0 2738円
(内、値引きクーポン -02.0 -46円)

合計 2,738円
(内、消費税等(10.00%) 249円)
(内、P支払可能金額 2,738円)

【使途の内容等】

※出張については、出張記録簿を作成し添付する。

※その他の支出については、支出の内容や具体的品名等を記入する。(領収書等で確認できる場合は記入不要)

【按分による支出】 ※按分により充当する場合に記入する。

按分率(A) (1 / 2) 領収書等の金額(B) (2,738 円)

按分による政務活動費の支出額(A) × (B) 1,369 円 (1円未満端数切り捨て)

【按分率が1/2を超える場合はその理由】

【使途項目】(該当する項目の□に✓をつける)

- 調査研究費 研修費 会議費 要請・陳情活動費 資料作成費
- 資料購入費 広報広聴費 人件費 事務所費 事務費

【支払者名】 ※領収書等で確認できる場合は記入不要

山下 純

【支出額(政務活動費充当額)】

2,827 円

※ 領収書その他の証拠書類の貼

ENEOS

納品書(領収書)

2020年10月30日 11:52

売上

VISA カード カイロ 様

トークン XXXXXXXXXXXX8723

提携カード

車両番号 実車番

0026-00

レギュラー P-01

42.51L *

(133円) ￥5,654

(内ガソリン税53.80円 ￥2,287)

合計 ￥5,654

(消費税10%対象 ￥5,654)

内消費税等 ￥514)

現金でお買上げの場合は領収書にかえさせていただきます。

消費税額表示のない場合は消費税を請求書にて

ご請求いたします。

消費税には、地方消費税が含まれています。

カメイ株式会社 DDセルフ福沢店

宮城県仙台市青葉区福沢町1-26

TEL:022-215-4640 SS-220256

シートNo 4349-01 テ" No4544-4546

外通番17-22299

020DDセルフ 2020/10/30

【使途の内容等】

※出張については、出張記録簿を作成し添付する。

※その他の支出については、支出の内容や具体的品名等を記入する。(領収書等で確認できる場合は記入不要)

【按分による支出】 ※按分により充当する場合に記入する。

按分率(A) (1 / 2) 領収書等の金額(B) (5,654 円)

按分による政務活動費の支出額(A) × (B) 2,827 円 (1円未満端数切り捨て)

【按分率が1/2を超える場合はその理由】

【使途項目】(該当する項目の□に✓をつける)

- 調査研究費 研修費 会議費 要請・陳情活動費 資料作成費
- 資料購入費 広報広聴費 人件費 事務所費 事務費

【支払者名】 ※領収書等で確認できる場合は記入不要

郷古正太郎

【支出額(政務活動費充当額)】

3,057 円

※ 領収書その他の証拠書類の貼付

ENEOS

納品書(領収書)

2020年10月31日 11:05

売上

上 様 M

6-372276-49992-001

現金フリー

車両番号

実車番

0026-00

レギュラー

P-17

48.14L

*

(127円)

¥6,114

合計

¥6,114

(消費税10%対象

¥6,114

内消費税等

¥556)

お預り

¥10,000

お釣り

¥3,886

現金でお買上げの場合は領収書にかえて頂きます。

ENEOSフロンティア東北Co

Dr. Driveセルフ桜ヶ丘店

宮城県 仙台市 青葉区

桜ヶ丘4丁目7-1

TEL:022-279-8261

SS-372276

サイトNo 6853-06

デ-カNo0552-0553

050給油担当

2020/10/31

【使途の内容等】

※出張については、出張記録簿を作成し添付する。

※その他の支出については、支出の内容や具体の品名等を記入する。(領収書等で確認できる場合は記入不要)

【按分による支出】 ※按分により充当する場合に記入する。

按分率(A) (1 / 2)

領収書等の金額(B) (6,114 円)

按分による政務活動費の支出額(A) × (B)

3,057 円 (1円未満端数切り捨て)

【按分率が1/2を超える場合はその理由】

領収書等貼付用紙

整理番号 157

【使途項目】(該当する項目の□に✓をつける)

- 調査研究費 研修費 会議費 要請・陳情活動費 資料作成費
- 資料購入費 広報広聴費 人件費 事務所費 事務費

【支払者名】 ※領収書等で確認できる場合は記入不要

渡辺敬信

【支出額(政務活動費充当額)】

1,025 円

※ 領収書その他の証拠書類の貼

EneJet

納品書(領収書)

2020年10月31日 15:16

売上
ENEOS Tカード会員 様
XXXXXXXXXXXX9932
ENEOS Tカード
車両番号 実車番
0026-00
レギュラー P-10
16.41L *125円 ¥2,051
合計 ¥2,051
(消費税10%対象 ¥2,051
内消費税等 ¥186)
お預り ¥2,211
お釣り ¥160

現金でお支払いの場合は領収書にかき添付頂きます。

カメイ株式会社
Dr. Driveセルフ宮千代店
宮城県 仙台市 宮城野区
宮千代2-4-1
TEL:022-235-8371 SS-220234
シートNo 2856-04 デッキNo4893-4894
010宮千代SS 2020/10/31

【使途の内容等】

※出張については、出張記録簿を作成し添付する。

※その他の支出については、支出の内容や具体の品名等を記入する。(領収書等で確認できる場合は記入不要)

【按分による支出】 ※按分により充当する場合に記入する。

按分率(A) (1 / 2) 領収書等の金額(B) (2,051 円)

按分による政務活動費の支出額(A) × (B) 1,025 円 (1円未満端数切り捨て)

【按分率が1/2を超える場合はその理由】

【使途項目】(該当する項目の□に✓をつける)

- 調査研究費 研修費 会議費 要請・陳情活動費 資料作成費
- 資料購入費 広報広聴費 人件費 事務所費 事務費

【支払者名】 ※領収書等で確認できる場合は記入不要

貞宗けんじ

【支出額(政務活動費充当額)】

2,611 円

※ 領収書その他の証拠書類の目

EneJet

納品書(領収書)

2020年10月31日 10:37

売上
 カデック カード カイロ 様
 トークン XXXXXXXXXXXX1402
 提携カード
 車両番号 実車番
 1200-00
 ENEOSレギュラー P-16
 44.26L *
 (120円) ￥5,312
 (QRクーポン値引 2円) -￥89
 値引後単価 118円 ￥5,223
 合計 ￥5,223
 (消費税10%対象) ￥5,223
 内消費税等 ￥475)

クレジット支払
 A0000000031010
 VISACREDIT
 有効期限: XX/XX NC IC
 支払方法: 一括払い
 承認番号: 4717728
現金でお買上げの場合は領収書にかえさせていただきます。
 消費税額表示のない場合は消費税を請求書にて
 ご請求いたします。
 消費税には、地方消費税が含まれています。

(株)ネクステージ
 DDセルフ長町店
 宮城県 仙台市 太白区
 長町8-16-1

【使途の内容等】

TEL:022-308-7117 SS-004224
 レットNo 1804-06 デーNo5961-5963
 外通番17-01120
 077エネゴリく 2020/10/31

※出張については、出張記録簿を作成し添付する。

※その他の支出については、支出の内容や具体的品名等を記入する。(領収書等で確認できる場合は記入不要)

【按分による支出】 ※按分により充当する場合に記入する。

按分率(A) (1 / 2) 領収書等の金額(B) (5,223 円)

按分による政務活動費の支出額(A) × (B) 2,611 円 (1円未満端数切り捨て)

【按分率が1/2を超える場合はその理由】

<p>【使途項目】(該当する項目の□に✓をつける)</p> <p> <input checked="" type="checkbox"/> 調査研究費 <input type="checkbox"/> 研修費 <input type="checkbox"/> 会議費 <input type="checkbox"/> 要請・陳情活動費 <input type="checkbox"/> 資料作成費 <input type="checkbox"/> 資料購入費 <input type="checkbox"/> 広報広聴費 <input type="checkbox"/> 人件費 <input type="checkbox"/> 事務所費 <input type="checkbox"/> 事務費 </p>											
<p>【支払者名】 ※領収書等で確認できる場合は記入不要</p> <p style="text-align: center;">鈴木すみえ</p>	<p>【支出額(政務活動費充当額)】</p> <p style="text-align: center;">847 円</p>										
<p>※ 領収書その他の証拠書類の貼</p> <div style="text-align: center; margin: 20px 0;">  </div> <p style="text-align: center; font-size: 1.2em; font-weight: bold;">納品書(領収書)</p> <p style="text-align: center;">2020年11月05日(木)18:31 給油 0010000</p> <p style="text-align: center;">Global Card Member: 様 IC XXXX-XXXX-XXXX-XXXX 6 27/09 9880 O-グローバルカード</p> <table style="margin-left: auto; margin-right: auto; border-collapse: collapse;"> <tr> <td style="padding: 2px;">レギュラー(Regular)</td> <td style="padding: 2px;">¥1,695</td> </tr> <tr> <td style="padding: 2px;">NO4 15.00L</td> <td style="padding: 2px;">@113.00</td> </tr> <tr> <td colspan="2" style="border-top: 1px solid black; padding: 2px 0 2px 20px;">小 計</td> </tr> <tr> <td colspan="2" style="padding: 2px 0 2px 20px;">¥1,695</td> </tr> <tr> <td colspan="2" style="padding: 2px 0 2px 20px;">(内消費税等 ¥154)</td> </tr> </table> <p style="margin-top: 10px;">一括払い No:0000467530 NC T:04678 8 ARCOO ATC0001 Mastercard 01 A0000000041010 コストコ・セルゲルジャパン株式会社 富谷ガスステーション 981-3311 宮城県富谷市高屋敷2 6 TEL 0570-032-600</p>		レギュラー(Regular)	¥1,695	NO4 15.00L	@113.00	小 計		¥1,695		(内消費税等 ¥154)	
レギュラー(Regular)	¥1,695										
NO4 15.00L	@113.00										
小 計											
¥1,695											
(内消費税等 ¥154)											
<p>【使途の内容等】</p>											
<p>※出張については、出張記録簿を作成し添付する。 ※その他の支出については、支出の内容や具体の品名等を記入する。(領収書等で確認できる場合は記入不要)</p> <p>【按分による支出】 ※按分により充当する場合に記入する。</p> <p>按分率(A) (1 / 2) 領収書等の金額(B) (1,695 円)</p> <p>按分による政務活動費の支出額(A) × (B) 847 円 (1円未満端数切り捨て)</p> <p>【按分率が1/2を超える場合はその理由】</p>											

領収書等貼付用紙

整理番号 161

【使途項目】(該当する項目の□に✓をつける)

- 調査研究費 研修費 会議費 要請・陳情活動費 資料作成費
- 資料購入費 広報広聴費 人件費 事務所費 事務費

【支払者名】 ※領収書等で確認できる場合は記入不要

沼沢しんや

【支出額(政務活動費充当額)】

3,222 円

※ 領収書その他の証拠書類の貼



納品書(領収書)

2020年11月08日 12:32

売上
 アメリカン イクスプレス カード 様
 トーナン XXXXXXXXXX1008
 提携カード
 車両番号 実車番
 1200-00
 ENEOSレギュラー P-01
 54.16L *
 119円 ¥6,445
 合計 ¥6,445
 (消費税10%対象 ¥6,445
 内消費税等 ¥586)
 クレジット支払
 A000000025010801
 AMERICAN EXPRESS
 有効期限: XX/XX NC IC
 支払方法: 一括払い
 承認番号: C000046
現金でお買上げの場合は領収書にかえさせていただきます。
 消費税表示のない場合は消費税を請求書にて
 ご請求いたします。
 消費税には、地方消費税が含まれています。
 (株)ネクステージ セルフ石垣町
 宮城県 仙台市 若林区土樋2-6-6
 TEL: 022-262-7078 SS-004221
 レシートNo 7103-01 データNo 0890-0892
 外番 17-10580
 07石垣町 2020/11/08

【使途の内容等】

※出張については、出張記録簿を作成し添付する。

※その他の支出については、支出の内容や具体的な品名等を記入する。(領収書等で確認できる場合は記入不要)

【按分による支出】 ※按分により充当する場合に記入する。

按分率(A) (1 / 2) 領収書等の金額(B) (6,445 円)

按分による政務活動費の支出額(A) × (B) 3,222 円 (1円未満端数切り捨て)

【按分率が1/2を超える場合はその理由】

領収書等貼付用紙

整理番号 162

【使途項目】(該当する項目の□に✓をつける)

- 調査研究費
- 研修費
- 会議費
- 要請・陳情活動費
- 資料作成費
- 資料購入費
- 広報広聴費
- 人件費
- 事務所費
- 事務費

【支払者名】 ※領収書等で確認できる場合は記入不要

鈴木すみえ

【支出額(政務活動費充当額)】

1,000 円

※ 領収書その他の証拠書類の貼



中川石油(株)
 セルフあすと長町
 宮城県仙台市太白区
 あすと長町4-2-4
 TEL:022-308-6040 SS:20204-15698

令頁以又憑

2020年11月10日 18:21 伝票No.6713
 取引通番 2121

上 様
 530-15698-0000-0003 * 20204
 現金

0120-00 9290
 レギュラーガソリン P04 ￥2088
 数量 17.54L
 値引 @-5 ￥-88

合計 ￥2,000
 (内税分消費税 ￥182)
 お預り ￥2,000
 お釣り ￥0

4:0000000-0:0000000

処理日付: 2020/11/10 9290-9291

100取引

領収書にかえさせていただきます。

【使途の内容等】

※出張については、出張記録簿を作成し添付する。

※その他の支出については、支出の内容や具体の品名等を記入する。(領収書等で確認できる場合は記入不要)

【按分による支出】 ※按分により充当する場合に記入する。

按分率(A) (1 / 2) 領収書等の金額(B) (2,000 円)

按分による政務活動費の支出額(A) × (B) 1,000 円 (1円未満端数切り捨て)

【按分率が1/2を超える場合はその理由】

【使途項目】(該当する項目の□に✓をつける)

- 調査研究費 研修費 会議費 要請・陳情活動費 資料作成費
- 資料購入費 広報広聴費 人件費 事務所費 事務費

【支払者名】 ※領収書等で確認できる場合は記入不要

山下 純

【支出額(政務活動費充当額)】

1,112 円

※ 領収書その他の証拠書類の貼付欄(重ならないように貼付すること)

ENEOS

納品書(領収書)

2020年11月10日 10:57

売上

VISA カード カイジ 様

トークン XXXXXXXXXXXX8723

提携カード

車両番号 実車番

0110-00

ENEOSレギュラー P-13

17.51L

127円

¥2,224

(内ガソリン税53.80円

¥942)

合計 ¥2,224

(消費税10%対象

¥2,224

内消費税等

¥202)

現金でお買上げの場合は領収書にかえさせていただきます。

消費税額表示のない場合は消費税を請求書にて

ご請求いたします。

消費税には、地方消費税が含まれています。

富士鉱油株式会社 セルフ白萩SS

宮城県 仙台市 若林区

白萩町36-1

TEL:022-284-2311

SS-301914

レシートNo 3592-05

デ-クNo7595-7597

外通番17-81638

005

2020/11/10

【使途の内容等】

※出張については、出張記録簿を作成し添付する。

※その他の支出については、支出の内容や具体の品名等を記入する。(領収書等で確認できる場合は記入不要)

【按分による支出】 ※按分により充当する場合に記入する。

按分率(A) (1 / 2) 領収書等の金額(B) (2,224 円)

按分による政務活動費の支出額(A) × (B) 1,112 円 (1円未満端数切り捨て)

【按分率が1/2を超える場合はその理由】

【使途項目】(該当する項目の□に✓をつける)

- 調査研究費 研修費 会議費 要請・陳情活動費 資料作成費
- 資料購入費 広報広聴費 人件費 事務所費 事務費

【支払者名】※領収書等で確認できる場合は記入不要

村上千早ひこ・渡辺敬信・沼沢しんや・山下純

【支出額(政務活動費充当額)】

16,500 円

※ 領収書その他の証拠書類の貼付欄(重ならないように貼付すること)

領 収 証

民主7x-7x仙台 様 No:

¥ 16,500-

内 訳	
現金	
小切手	/
手 形	/
消費税(10%)	
消費税(8%)	
内税額計	

但 税込170シエクト視察研修費として

R2 年 11 月 10 日

上記正に領収いたしました。

登録番号

〒028-3318 岩手県紫波郡紫波町紫波中央駅前二丁目3番地12

オガール企画合同会社

代表社員

収入印紙

【使途の内容等】

岩手県オガール視察研修費として

※出張については、出張記録簿を作成し添付する。

※その他の支出については、支出の内容や具体的品名等を記入する。(領収書等で確認できる場合は記入不要)

【按分による支出】 ※按分により充当する場合に記入する。

按分率(A) (/) 領収書等の金額(B) (円)

按分による政務活動費の支出額(A) × (B) 円 (1円未満端数切り捨て)

【按分率が1/2を超える場合はその理由】

【使途項目】(該当する項目の□に✓をつける)

- 調査研究費 研修費 会議費 要請・陳情活動費 資料作成費
- 資料購入費 広報広聴費 人件費 事務所費 事務費

【支払者名】 ※領収書等で確認できる場合は記入不要

郷古正太郎

【支出額(政務活動費充当額)】

2,508 円

※ 領収書その他の証拠書類の日

ENEOS

納品書(領収書)

2020年11月11日 20:43

売上

上 様 M

6-372276-49992-001

現金フリー

車両番号

実車番

0026-00

レギュラー

P-17

39.50L

(127円)

¥5,017

合計

¥5,017

(消費税10%対象

¥5,017

内消費税等

¥456)

お預り

¥10,000

お釣り

¥4,983

現金でお買上げの場合は領収書にかえさせていただきます。

ENEOSフロンティア東北Co

Dr. Driveセルフ桜ヶ丘店

宮城県 仙台市 青葉区

桜ヶ丘4丁目7-1

TEL:022-279-8261

SS-372276

サイトNo 4733-06

デ-タNo3372-3373

09

2020/11/12

【使途の内容等】

※出張については、出張記録簿を作成し添付する。

※その他の支出については、支出の内容や具体の品名等を記入する。(領収書等で確認できる場合は記入不要)

【按分による支出】 ※按分により充当する場合に記入する。

按分率(A) (1 / 2)

領収書等の金額(B) (5,017 円)

按分による政務活動費の支出額(A) × (B)

2,508 円 (1円未満端数切り捨て)

【按分率が1/2を超える場合はその理由】

【使途項目】(該当する項目の□に✓をつける)

- 調査研究費 研修費 会議費 要請・陳情活動費 資料作成費
- 資料購入費 広報広聴費 人件費 事務所費 事務費

【支払者名】 ※領収書等で確認できる場合は記入不要

佐藤わか子

【支出額(政務活動費充当額)】

1,370 円

※ 領収書その他の証拠書類の貼

ENEOS

~~令頁以又書~~

宝フリース株式会社
 仙台セントラル
 宮城県仙台市青葉区立町1-1
 TEL:022-264-1696
 2020/11/14(土)09:50
 コールト`カインサマ 様
 4-150801-74567 648687 6000
 売上 宝フリース`ワールド`カード`
 レギュラー
 021000 ¥2740
 22.10L @124.0 L- 3 N- 9

小計 ¥2,740
 (10%対象 ¥2,740
 内消費税 ¥249)
合計 ¥2,740
 上記にて領収書とさせていただきます
 No.0636 担当:0856 XXXXXXXXXX
 POS番号01
 2020/11/14

【使途の内容等】

※出張については、出張記録簿を作成し添付する。

※その他の支出については、支出の内容や具体の品名等を記入する。(領収書等で確認できる場合は記入不要)

【按分による支出】 ※按分により充当する場合に記入する。

按分率(A) (1 / 2) 領収書等の金額(B) (2,740 円)
 按分による政務活動費の支出額(A) × (B) 1,370 円 (1円未満端数切り捨て)

【按分率が1/2を超える場合はその理由】

領収書等貼付用紙

整理番号 170

【使途項目】(該当する項目の□に✓をつける)

調査研究費 研修費 会議費 要請・陳情活動費 資料作成費
 資料購入費 広報広聴費 人件費 事務所費 事務費

【支払者名】 ※領収書等で確認できる場合は記入不要 【支出額(政務活動費充当額)】

細野たかし 1,056 円

※ 領収書その他の証拠書類の貼



納品書 (領収書)

北日本石油 (株) 仙台支店
セルフステーション中山台
TEL:022-303-5585 SS-106809

2020年11月12日 15:18 伝票No. 3058
通番4365

コスモ・ザ・カード 様
XXXXXXXXXXXX9706
売上 オーバス

11200	レギュラーガソリン P14	¥2166
数量	17.61(L)	
単価	¥123	
値引きQR	¥3	-53

合計 ¥2,113

(内消費税 ¥53.8 ¥947)

(内消費税10%(対象 ¥2113) ¥192)

承認No.0007768288 処理通番 20525

支払方法 通常
端末番号:7740577710680 IC
ATC:000F カードマークス番号:00
APL:JCB Credit

【使途の内容等】

AID:A0000000651010
B-cla : 6710680037487
9121-9121 05 2020/11/12

レシートを折りたたんで保管の際は
印字面が内側になる様をお願いします

※出張については、出張記録簿を作成し添付する。
※その他の支出については、支出の内容や具体の品名等を記入する。(領収書等で確認できる場合は記入不要)

【按分による支出】 ※按分により充当する場合に記入する。

按分率(A) (1 / 2) 領収書等の金額(B) (2,113 円)

按分による政務活動費の支出額(A) × (B) 1,056 円 (1円未満端数切り捨て)

【按分率が1/2を超える場合はその理由】

【使途項目】(該当する項目の□に✓をつける)

- 調査研究費 研修費 会議費 要請・陳情活動費 資料作成費
- 資料購入費 広報広聴費 人件費 事務所費 事務費

【支払者名】 ※領収書等で確認できる場合は記入不要

渡辺敬信

【支出額(政務活動費充当額)】

1,310 円

※ 領収書その他の証拠書類の貼付欄(重ならないように貼付すること)

ENEOS

納品書(領収書)

2020年11月16日 17:53

売上

ENEOS Tカード会員 様

XXXXXXXXXXXX9932

ENEOS Tカード

車両番号 実車番

0110-00

ENEOSレギュラー P-13

20.79L

*

126円 ¥2,620

(内ガソリン税53.80円 ¥1,119)

合計 ¥2,620

(消費税10%対象 ¥2,620)

内消費税等 ¥238)

お預り ¥10,000

お釣り ¥7,380

現金でお買上げの場合は領収書にかえさせていただきます。

富士鉱油株式会社 セルフ白萩SS

宮城県 仙台市 若林区

白萩町36-1

TEL:022-284-2311 SS-301914

レシートNo 6820-05 データNo5349-5350

001 [REDACTED] 2020/11/16

【使途の内容等】

※出張については、出張記録簿を作成し添付する。

※その他の支出については、支出の内容や具体的品名等を記入する。(領収書等で確認できる場合は記入不要)

【按分による支出】 ※按分により充当する場合に記入する。

按分率(A) (1 / 2) 領収書等の金額(B) (2,620 円)

按分による政務活動費の支出額(A) × (B) 1,310 円 (1円未満端数切り捨て)

【按分率が1/2を超える場合はその理由】

【使途項目】(該当する項目の□に✓をつける)

- 調査研究費 研修費 会議費 要請・陳情活動費 資料作成費
- 資料購入費 広報広聴費 人件費 事務所費 事務費

【支払者名】 ※領収書等で確認できる場合は記入不要

沼沢しんや

【支出額(政務活動費充当額)】

3,277 円

※ 領収書その他の証拠書類の

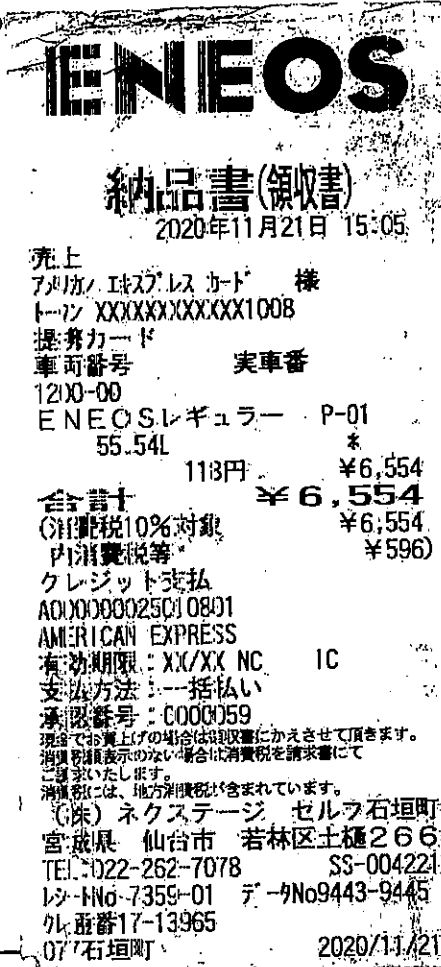

【使途の内容等】

※出張については、出張記録簿を作成し添付する。

※その他の支出については、支出の内容や具体の品名等を記入する。(領収書等で確認できる場合は記入不要)

【按分による支出】 ※按分により充当する場合に記入する。

按分率(A) (1 / 2) 領収書等の金額(B) (6,554 円)

按分による政務活動費の支出額(A) × (B) 3,277 円 (1円未満端数切り捨て)

【按分率が1/2を超える場合はその理由】

【使途項目】(該当する項目の□に✓をつける)

- 調査研究費 研修費 会議費 要請・陳情活動費 資料作成費
- 資料購入費 広報広聴費 人件費 事務所費 事務費

【支払者名】 ※領収書等で確認できる場合は記入不要

渡辺敬信

【支出額(政務活動費充当額)】

1,350 円

※ 領収書その他の証拠書類の貼



納品書(領収書)

2020年11月22日 17:13

売上
ENEOS Tカード会員 様
XXXXXXXXXXXX9932
ENEOS Tカード
車両番号 実車番
0208-00 P-10
レギュラー 23.68L *
114円 ¥2,700
合計 ¥2,700
(消費税10%対象 ¥2,700
内消費税等 ¥245)
お預り ¥10,000
お釣り ¥7,300

*軽油の消費税は軽油税を除いて計算しています。
*上記にて領収額とさせていただきます。

太陽鉱油株式会社 仙台港SS II
宮城県 仙台市 宮城野区
中野三丁目5-11
TEL:022-786-8338 SS-220341
サイトNo 5757-04 データNo0599-0600
098仙台港SS 2020/11/22

【使途の内容等】

※出張については、出張記録簿を作成し添付する。

※その他の支出については、支出の内容や具体の品名等を記入する。(領収書等で確認できる場合は記入不要)

【按分による支出】 ※按分により充当する場合に記入する。

按分率(A) (1 / 2) 領収書等の金額(B) (2,700 円)

按分による政務活動費の支出額(A) × (B) 1,350 円 (1円未満端数切り捨て)

【按分率が1/2を超える場合はその理由】

【使途項目】(該当する項目の□に✓をつける)

- 調査研究費 研修費 会議費 要請・陳情活動費 資料作成費
- 資料購入費 広報広聴費 人件費 事務所費 事務費

【支払者名】 ※領収書等で確認できる場合は記入不要

村上加ずひこ

【支出額(政務活動費充当額)】

1,206 円

※ 領収書その他の証拠書類の貼付欄(重ならないように貼付すること)

新車販売はじめました。国産車いろいろ
新しい車の乗り方【オートフラット】



お客様控え

IDEMITSU (クレジット領収書)

349723

セルフ旭ヶ丘

出光リテール販売㈱本社
東京都中央区新富一丁目18-8
TEL 022-272-5085

売上 2020年11月24日 13:36

MURAKAMI KAZUHIKO 様
出光クレジット

出光ゼアス	P-13(内)	
20,27 L	8119.0	2412円
01200.00		
(内、値引きクーポン -82.0		-40円)

合計	2,412円
(内、消費税等(10.00%)	219円)
(内、P支払可能金額	2,412円)

【使途の内容等】

※出張については、出張記録簿を作成し添付する。

※その他の支出については、支出の内容や具体的品名等を記入する。(領収書等で確認できる場合は記入不要)

【按分による支出】 ※按分により充当する場合に記入する。

按分率(A) (1 / 2) 領収書等の金額(B) (2,412 円)

按分による政務活動費の支出額(A) × (B) 1,206 円 (1円未満端数切り捨て)

【按分率が1/2を超える場合はその理由】

【使途項目】(該当する項目の□に✓をつける)

- 調査研究費 研修費 会議費 要請・陳情活動費 資料作成費
- 資料購入費 広報広聴費 人件費 事務所費 事務費

【支払者名】 ※領収書等で確認できる場合は記入不要

貞宗けんじ

【支出額(政務活動費充当額)】

2,163 円

※ 領収書その他の証拠書類の貼

Enejet

納品書(領収書)

2020年11月24日 08:48

売上
 カデ/KC カード ガイン 様
 トークン XXXXXXXXXXXX1402
 提携カード
 車両番号 実車番
 1200-00
 ENEOSレギュラー P-13
 36.98L *
 119円 ￥4,401
 (QRクーポン値引 2円 -￥74)
 値引後単価 117円 ￥4,327
合計 ￥4,327
 (消費税10%対象 ￥4,327
 内消費税等 ￥393)

クレジット支払
 A0000000031010
 VISACREDIT
 有効期限: XX/XX NC IC
 支払方法: 一括払い
 承認番号: 4717163
現金でお買上げの場合は領収書にかえさせて頂きます。
 消費税額表示のない場合は消費税を請求書にて
 ご請求いたします。
 消費税には、地方消費税が含まれています。

(株)ネクステージ
 DDセルフ長町店
 宮城県 仙台市 太白区
 長町8-16-1

【使途の内容等】

TEL:022-308-7117 SS-004224
 レシーブNo 1347-05 デーNo2611-2613
 外通番17-09111
 077エネゴリく 2020/11/24

※出張については、出張記録簿を作成し添付する。

※その他の支出については、支出の内容や具体的な品名等を記入する。(領収書等で確認できる場合は記入不要)

【按分による支出】 ※按分により充当する場合に記入する。

按分率(A) (1. / 2) 領収書等の金額(B) (4,327 円)

按分による政務活動費の支出額(A) × (B) 2,163 円 (1円未満端数切り捨て)

【按分率が1/2を超える場合はその理由】

【使途項目】(該当する項目の□に✓をつける)

- 調査研究費 研修費 会議費 要請・陳情活動費 資料作成費
- 資料購入費 広報広聴費 人件費 事務所費 事務費

【支払者名】 ※領収書等で確認できる場合は記入不要

山下 純

【支出額(政務活動費充当額)】

2,856 円

※ 領収書その他の証拠書類の貼

ENEOS

納品書(領収書)

2020年11月24日 12:32

売上

VISA カード カイノ 様

トーク XXXXXXXXXXXX8723

提携カード

車両番号 実車番

0026-00

レギュラー P-04

44.29L *

129円 ￥5,713

(内ガソリン税53.80円 ￥2,383)

合計 ￥5,713

(消費税10%対象 ￥5,713)

内消費税等 ￥519)

カメイ株式会社

DDセルフ利府バイパスSS

宮城県 宮城郡 利府町

利府字新大谷地30-3

TEL:022-356-5151 SS-220208

サイトNo 3173-02 〒99366-9368

外通番17-29218

020利府B P 2020/11/24

【使途の内容等】

※出張については、出張記録簿を作成し添付する。

※その他の支出については、支出の内容や具体の品名等を記入する。(領収書等で確認できる場合は記入不要)

【按分による支出】 ※按分により充当する場合に記入する。

按分率(A) (1 / 2) 領収書等の金額(B) (5,713 円)

按分による政務活動費の支出額(A) × (B) 2,856 円 (1円未満端数切り捨て)

【按分率が1/2を超える場合はその理由】

【使途項目】(該当する項目の□に✓をつける)

- 調査研究費 研修費 会議費 要請・陳情活動費 資料作成費
- 資料購入費 広報広聴費 人件費 事務所費 事務費

【支払者名】 ※領収書等で確認できる場合は記入不要

佐藤わか子

【支出額(政務活動費充当額)】

1,461 円

※ 領収書その他の証拠書類の貼

ENEOS

納品書(領収書)

ガソリン税にも消費税が課税されています。

2020年11月28日 09:28

売上
ゲキヤイトン 様

6-278494-10006-000

現金固定
車両番号 実車番

0026-00 P-02
レギュラー *

23.01L 127円 ￥2,922

(内ガソリン税53.80円 ￥1,238)

合計 ￥2,922

(消費税10%対象 ￥2,922)

内消費税等 ￥266)

※ 現金で支払う場合は領収書にかき添付してください。

有限会社 庄子油脂店 落合SS
宮城県仙台市青葉区落合 1-1-5
TEL:022-392-2261 SS-278494
サイトNo 7457-01 データNo4652-4653
001 2020/11/28

【使途の内容等】

※出張については、出張記録簿を作成し添付する。

※その他の支出については、支出の内容や具体的品名等を記入する。(領収書等で確認できる場合は記入不要)

【按分による支出】 ※按分により充当する場合に記入する。

按分率(A) (1 / 2) 領収書等の金額(B) (2,922 円)

按分による政務活動費の支出額(A) × (B) 1,461 円 (1円未満端数切り捨て)

【按分率が1/2を超える場合はその理由】

領収書等貼付用紙

整理番号 181

【使途項目】(該当する項目の□に✓をつける)

- 調査研究費 研修費 会議費 要請・陳情活動費 資料作成費
- 資料購入費 広報広聴費 人件費 事務所費 事務費

【支払者名】 ※領収書等で確認できる場合は記入不要

村上かずひこ

【支出額(政務活動費充当額)】

1,000 円

※ 領収書その他の証拠書類の貼付欄(重ならないように貼付すること)

仙台国際センター地下駐車場
TEL 022-265-2211

毎度ありがとうございます

領 収 証

入車日時 2020年11月29日 10時16分
精算日時 2020年11月29日 15時10分
No.03-000265 券No.01-036560

駐車料金(一般) 1000円

料金計 1,000円

投入現金 1,000円
釣銭額 0円

【使途の内容等】

仙台市役所本庁舎建替基本設計者選定プロポーザル公開プレゼンテーション傍聴の為

※出張については、出張記録簿を作成し添付する。

※その他の支出については、支出の内容や具体の品名等を記入する。(領収書等で確認できる場合は記入不要)

【按分による支出】 ※按分により充当する場合に記入する。

按分率(A) (/) 領収書等の金額(B) (円)

按分による政務活動費の支出額(A) × (B) 円 (1円未満端数切り捨て)

【按分率が1/2を超える場合はその理由】

領収書等貼付用紙

整理番号 182

【使途項目】(該当する項目の□に✓をつける)

- 調査研究費 研修費 会議費 要請・陳情活動費 資料作成費
- 資料購入費 広報広聴費 人件費 事務所費 事務費

【支払者名】 ※領収書等で確認できる場合は記入不要

郷古正太郎

【支出額(政務活動費充当額)】

3,000 円

※ 領収書その他の証拠書類の貼付

ENEOS

納品書(領収書)

2020年11月30日 11:03

売上

上 様 M

6-372276-49992-001

現金フリー

車両番号 実車番

0026-00

レギュラー

P-17

46.51L

(129円)

¥6,000

合計

¥6,000

(消費税10%対象

¥6,000

内消費税等

¥545)

お預り

¥10,000

お釣り

¥4,000

現金でお買上げの場合は領収書にかえさせていただきます。

ENEOSフロンティア東北Co.

Dr. Driveセルフ桜ヶ丘店

宮城県 仙台市 青葉区

桜ヶ丘4丁目7-1

TEL:022-279-8261

SS-372276

サイトNo 5618-06

ディーラーNo4215-4216

050給油担当

2020/11/30

【使途の内容等】

※出張については、出張記録簿を作成し添付する。

※その他の支出については、支出の内容や具体的な品名等を記入する。(領収書等で確認できる場合は記入不要)

【按分による支出】 ※按分により充当する場合に記入する。

按分率(A) (1 / 2)

領収書等の金額(B) (6,000 円)

按分による政務活動費の支出額(A) × (B)

3,000 円 (1円未満端数切り捨て)

【按分率が1/2を超える場合はその理由】

【用途項目】(該当する項目の□に✓をつける)

- 調査研究費 研修費 会議費 要請・陳情活動費 資料作成費
- 資料購入費 広報広聴費 人件費 事務所費 事務費

【支払者名】 ※領収書等で確認できる場合は記入不要

貞宗けんじ

【支出額(政務活動費充当額)】

2,999 円

※ 領収書その他の証拠書類の貼付欄(重ならないように貼付すること)

EneJet

納品書(領収書)

2020年12月01日 08:53

売上
 カード カイン 様
 トークン XXXXXXXXXXXX1402
 EneKey (一般提携)
 車両番号 実車番
 1200-00
 ENEOSレギュラー P-13
 51.27L *
 117円 ¥5,999
合計 ¥5,999
 (消費税10%対象 ¥5,999)
 内消費税等 ¥545)

現金でお買上げの場合は領収書にかえさせていただきます。
 消費税額表示のない場合は消費税を請求書にて
 ご請求いたします。
 消費税には、地方消費税が含まれています。

(株)ネクステージ
 DDセルフ長町店
 宮城県 仙台市 太白区
 長町8-16-1
 TEL:022-308-7117 SS-004224
 レシートNo 5200-05 データNo2936-2938
 外通番17-11363
 077エネゴリく 2020/12/01

【用途の内容等】

※出張については、出張記録簿を作成し添付する。

※その他の支出については、支出の内容や具体の品名等を記入する。(領収書等で確認できる場合は記入不要)

【按分による支出】 ※按分により充当する場合に記入する。

按分率(A) (1 / 2) 領収書等の金額(B) (5,999 円)

按分による政務活動費の支出額(A) × (B) 2,999 円 (1円未満端数切り捨て)

【按分率が1/2を超える場合はその理由】

【使途項目】(該当する項目の□に✓をつける)

- 調査研究費 研修費 会議費 要請・陳情活動費 資料作成費
- 資料購入費 広報広聴費 人件費 事務所費 事務費

【支払者名】 ※領収書等で確認できる場合は記入不要

山下 純

【支出額(政務活動費充当額)】

2,808 円

※ 領収書その他の証拠書類の

ENEOS

納品書(領収書)

2020年12月04日 19:48

売上
 VISA カード カイイ 様
 トーク XXXXXXXXXXXX8723
 提携カード
 車両番号 実車番
 0026-00
 レギュラー P-09
 44.58L *
 126円 ¥5,617

合計 ¥5,617
 (消費税10%対象 ¥5,617
 内消費税等 ¥511)

クレジット支払
 A0000000041010
 Mastercard
 有効期限: XX/XX NC IC
 支払方法: 一括払い
 承認番号: 0003246

現金でも売上印の現金引換取書(レシート)を添付する。
 消費税額表示のない場合は消費税を請求しないで
 請求いたします。
 消費税は、地方消費税が含まれています。

ENEOSフロンティア東北C○

D、Dセルフ六丁の目店

宮城県 仙台市 若林区

六丁の目中町15-33

TEL:022-287-0344 SS-220271

レシートNo 1787-03

デ-タNo7144-7146

外通番17-93006

010給油担当 2020/12/04

【使途の内容等】

※出張については、出張記録簿を作成し添付する。

※その他の支出については、支出の内容や具体の品名等を記入する。(領収書等で確認できる場合は記入不要)

【按分による支出】 ※按分により充当する場合に記入する。

按分率(A) (1 / 2) 領収書等の金額(B) (5,617 円)

按分による政務活動費の支出額(A) × (B) 2,808 円 (1円未満端数切り捨て)

【按分率が1/2を超える場合はその理由】

領収書等貼付用紙

整理番号 186

【使途項目】(該当する項目の□に✓をつける)	
<input checked="" type="checkbox"/> 調査研究費	<input type="checkbox"/> 研修費
<input type="checkbox"/> 資料購入費	<input type="checkbox"/> 広報広聴費
<input type="checkbox"/> 会議費	<input type="checkbox"/> 人件費
<input type="checkbox"/> 要請・陳情活動費	<input type="checkbox"/> 事務所費
<input type="checkbox"/> 資料作成費	<input type="checkbox"/> 事務費
【支払者名】 ※領収書等で確認できる場合は記入不要 鈴木すみえ	【支出額(政務活動費充当額)】 1,630 円

※ 領収書その他の証拠書類の具



系内品名 (領収書)

コスモ石油販売(株)東北カンパニー
セルフステーション卸町入口
宮城県仙台市若林区卸町1丁目1-7
TEL:022-232-6677 SS-097923

2020年12月06日 12:48 伝票No.0332
通番4381

イオン 様
XXXXXXXXXXXX8509
売上 代

11200
レギュラーガソリン P14 ¥3260
数量 26.72(L)
単価 @122

合計 ¥3,260
(内消費税 @53.8 ¥1438)
(内消費税10%(対象 ¥3260) ¥296)
承認No.0007735218 処理通番 22723
支払方法 通常
端末番号:7740577709792 IC
ATC:000A カードシークス番号:00
APL:JCB Credit
AID:A0000000651010

【使途の内容等】 4283-4283 06 2020/12/06
レシートを折りたたんで保管の際は
印字面が内側になる様をお願いします

※出張については、出張記録簿を作成し添付する。
※その他の支出については、支出の内容や具体の品名等を記入する。(領収書等で確認できる場合は記入不要)

【按分による支出】 ※按分により充当する場合に記入する。

按分率(A) (1 / 2) 領収書等の金額(B) (3,260 円)
按分による政務活動費の支出額(A) × (B) 1,630 円 (1円未満端数切り捨て)

【按分率が1/2を超える場合はその理由】

政務調査費支払証明書(会派用)

整理番号 187

【使途項目】 (該当する項目の□に✓をつける) <input checked="" type="checkbox"/> 調査研究費 <input type="checkbox"/> 研修費 <input type="checkbox"/> 会議費 <input type="checkbox"/> 要請・陳情活動費 <input type="checkbox"/> 資料作成費 <input type="checkbox"/> 資料購入費 <input type="checkbox"/> 広報広聴費 <input type="checkbox"/> 人件費 <input type="checkbox"/> 事務所費 <input type="checkbox"/> 事務費	
【支出年月日】 令和2年 12月 4日	【支出額(政務活動費充当額)】 5,640 円
【支払先(所在・名称)】 鈴木すみえ	
【使途の内容等】 女川原子力視察 「女川原子力ストップ！みやぎ女性議員有志の会」 <small>※出張については、出張記録簿を作成し添付する。 ※その他の支出については、支出の内容や具体の品名等を記入する。</small>	
【「領収書」を徴し難かった理由】 旅費規程に基づき支出 <small>※旅費に航空賃が含まれる場合は、その所要額を証明する書類が必要です。</small>	
【按分による支出】 ※按分により支出する場合に記入する。 按分率(A) (/) 支払金額(B) (円) 按分による政務活動費の支出額(A) × (B) 円 (1円未満端数切り捨て) 【按分率が1/2を超える場合はその理由】	

上記のとおり相違ないことを証明します。

令和2年 12月 1日 会 派 名 民主フォーラム仙台

代 表 者 名 村上 かずひこ

経 理 責 任 者 名 細野 たかし



(収支報告様式第6号)

出張記録簿

(会派又は交付対象議員名)

出張者名	鈴木すみえ
用務先	宮城県 女川原子力PRセンター
出張期間	令和2年 12月 7日から令和2年 12月 7日まで
政務活動項目	女川原子力視察 <ul style="list-style-type: none"> ・PRセンター内見学 ・構内見学 ・VR視聴 ・質疑
経費内訳	旅費規程による (内訳) 交通費 仙台駅⇄女川 往復 2,340円 日当 3,300円 合計 5,640円
備考	

※ この記録簿は領収書等貼付用紙又は政務活動費支払証明書に添付してください。

領収書等貼付用紙

整理番号 188

【使途項目】(該当する項目の□に✓をつける)

- 調査研究費 研修費 会議費 要請・陳情活動費 資料作成費
- 資料購入費 広報広聴費 人件費 事務所費 事務費

【支払者名】 ※領収書等で確認できる場合は記入不要

渡辺敬信

【支出額(政務活動費充当額)】

2,000 円

※ 領収書その他の証拠書類の貼



(株)千代田商事
 愛子バイパス
 宮城県仙台市青葉区
 栗生6-13-4
 TEL:022-391-5532 SS:20501-12650

令頁以又書

2020/12/08(火) 12:20 伝票No.2406
 取引通番 3806

上 様
 530-12650-0000-0007 * 20501
 現金フリー

012000 9416
 レギュラーガソリン P07 ¥4000
 数量 32.52L
 単価 @123
 (内消費税) @53.8 ¥1750

合計 ¥4,000
 (内税分消費税 ¥364)
 お預り ¥5,000
 お釣り ¥1,000

4:0000000-0:0000000

係員：セルフ愛子 03
 処理日付：2020/12/08 9416-9416
 100取引
 上記にて領収書に替えさせていただきます

【使途の内容等】

※出張については、出張記録簿を作成し添付する。

※その他の支出については、支出の内容や具体的品名等を記入する。(領収書等で確認できる場合は記入不要)

【按分による支出】 ※按分により充当する場合に記入する。

按分率(A) (1 / 2) 領収書等の金額(B) (4,000 円)

按分による政務活動費の支出額(A) × (B) 2,000 円 (1円未満端数切り捨て)

【按分率が1/2を超える場合はその理由】

【使途項目】(該当する項目の□に✓をつける)

調査研究費 研修費 会議費 要請・陳情活動費 資料作成費
 資料購入費 広報広聴費 人件費 事務所費 事務費

【支払者名】 ※領収書等で確認できる場合は記入不要

細野たかし

【支出額(政務活動費充当額)】

1,123 円

※ 領収書その他の証拠書類の貼



納品書 (領収書)

北日本石油(株) 仙台支店
セルフステーション中山台
TEL:022-303-5585 SS-106809

2020年12月09日 09:34 伝票No.0569
通番2281

コスモ・ザ・カード 様
XXXXXXXXXXXX9706
売上 オーバス

11200		
レギュラーガソリン	P02	¥2321
数量	18.87(L)	
単価	¥123	
値引きQR	24	-75

合計 ¥2,246
(内消費税 ¥53.8 ¥1015)
(内消費税10%(対象 ¥2246) ¥204)
承認No.0007700934 処理通番 07673

支払方法 通常
端末番号:7740577710680 IC
ATC:0011 カードリンク番号:00
APL:JCB Credit

【使途の内容等】

AID:A0000000651010
B-cle: 6710680037487
8482-8482 01 2020/12/09
レシートを折りたたんで保管の際は
印字面が内側になる様をお願いします

※出張については、出張記録簿を作成し添付する。

※その他の支出については、支出の内容や具体的な品名等を記入する。(領収書等で確認できる場合は記入不要)

【按分による支出】 ※按分により充当する場合に記入する。

按分率(A) (1 / 2) 領収書等の金額(B) (2,246 円)

按分による政務活動費の支出額(A) × (B) 1,123 円 (1円未満端数切り捨て)

【按分率が1/2を超える場合はその理由】

領収書等貼付用紙

整理番号 190

<p>【使途項目】(該当する項目の□に✓をつける)</p> <p><input checked="" type="checkbox"/> 調査研究費 <input type="checkbox"/> 研修費 <input type="checkbox"/> 会議費 <input type="checkbox"/> 要請・陳情活動費 <input type="checkbox"/> 資料作成費</p> <p><input type="checkbox"/> 資料購入費 <input type="checkbox"/> 広報広聴費 <input type="checkbox"/> 人件費 <input type="checkbox"/> 事務所費 <input type="checkbox"/> 事務費</p>	
<p>【支払者名】 ※領収書等で確認できる場合は記入不要</p> <p>沼沢しんや</p>	<p>【支出額(政務活動費充当額)】</p> <p>2,954 円</p>
<p>※ 領収書その他の証拠書類の貼</p> <div style="text-align: center;">  <p>中川石油(株) セルフあすと長町 宮城県仙台市太白区 あすと長町4-2-4 TEL:022-308-6040 SS:20204-15698</p> <p>クレジットカード売上票</p> <p>2020年12月10日 19:29 伝票No.5034 取引通番 4118</p> <p>クレジットカード 様 514-15698-9515-0001 IC 20204 XXXXXXXXXX1008 一般提携</p> <p>0120-00 7205 レギュラーガソリン P13 ¥5908 数量 47.26L 単価 @125</p> <p>合計 ¥5,908 (内税分消費税 ¥537) 承認No.0000000060 支払方法 一括 クレジットご利用額 ¥5,908 有効期限 XX年XX月・企業コード 9819 端末識別番号 7736410105690 ARCOO ATCO085 00 AMERICAN EXPRESS A000000025010801 2:0000000-0:0000000 05</p> <p>処理日付: 2020/12/10 7205-7206 100取引</p> </div>	
<p>【使途の内容等】</p> <p>※出張については、出張記録簿を作成し添付する。 ※その他の支出については、支出の内容や具体の品名等を記入する。(領収書等で確認できる場合は記入不要)</p>	
<p>【按分による支出】 ※按分により充当する場合に記入する。</p> <p>按分率(A) (1 / 2) 領収書等の金額(B) (5,908 円)</p> <p>按分による政務活動費の支出額(A) × (B) 2,954 円 (1円未満端数切り捨て)</p> <p>【按分率が1/2を超える場合はその理由】</p>	

【使途項目】(該当する項目の□に✓をつける)

- 調査研究費 研修費 会議費 要請・陳情活動費 資料作成費
- 資料購入費 広報広聴費 人件費 事務所費 事務費

【支払者名】 ※領収書等で確認できる場合は記入不要

佐藤わか子

【支出額(政務活動費充当額)】

1,397 円

※ 領収書その他の証拠書類の貼

ENEOS

納品書(領収書)

ガソリン税にも消費税が課税されています。

2020年12月12日 12:30

売上
ゲンカイイ 様

6-278494-10006-000

現金固定
車両番号 実車番

0026-00 P-05
レギュラー *

22.00L 127円 ￥2,794

(内ガソリン税53.80円 ￥1,184)

合計 ￥2,794

(消費税10%対象 ￥2,794)

内消費税等 ￥254)

現金でお支払いの場合は領収書がなくなり損じます。

有限会社 庄子油脂店 落合SS
宮城県仙台市青葉区落合1-1-5
TEL:022-392-2261 SS-278494
サイトNo 1126-01 データNo8139-8140
002 2020/12/12

【使途の内容等】

※出張については、出張記録簿を作成し添付する。

※その他の支出については、支出の内容や具体的品名等を記入する。(領収書等で確認できる場合は記入不要)

【按分による支出】 ※按分により充当する場合に記入する。

按分率(A) (1 / 2) 領収書等の金額(B) (2,794 円)

按分による政務活動費の支出額(A) × (B) 1,397 円 (1円未満端数切り捨て)

【按分率が1/2を超える場合はその理由】

【使途項目】(該当する項目の□に✓をつける)

- 調査研究費 研修費 会議費 要請・陳情活動費 資料作成費
- 資料購入費 広報広聴費 人件費 事務所費 事務費

【支払者名】 ※領収書等で確認できる場合は記入不要

郷古正太郎

【支出額(政務活動費充当額)】

3,056 円

※ 領収書その他の証拠書類の貼付

ENEOS

納品書(領収書)

2020年12月14日 09:08

売上

上 様 M

6-372276-49992-001

現金フリー

車両番号

実車番

0026-00

レギュラー

P-23

46.30L

*

(132円)

¥6,112

合計

¥6,112

(消費税10%対象)

¥6,112

内消費税等

¥556)

お預り

¥10,000

お釣り

¥3,888

現金でお買上げの場合は領収書(かきまじり)頂きます。

ENEOSフロンティア東北Co

Dr. Driveセルフ桜ヶ丘店

宮城県 仙台市 青葉区

桜ヶ丘4丁目7-1

TEL:022-279-8261

SS-372276

サイトNo 4919-08

デ-9No0884-0885

050給油担当

2020/12/14

【使途の内容等】

※出張については、出張記録簿を作成し添付する。

※その他の支出については、支出の内容や具体の品名等を記入する。(領収書等で確認できる場合は記入不要)

【按分による支出】 ※按分により充当する場合に記入する。

按分率(A) (1 / 2)

領収書等の金額(B) (6,112 円)

按分による政務活動費の支出額(A) × (B)

3,056 円 (1円未満端数切り捨て)

【按分率が1/2を超える場合はその理由】

【使途項目】(該当する項目の□に✓をつける)

- 調査研究費 研修費 会議費 要請・陳情活動費 資料作成費
- 資料購入費 広報広聴費 人件費 事務所費 事務費

【支払者名】 ※領収書等で確認できる場合は記入不要

山下 純

【支出額(政務活動費充当額)】

3,187 円

※ 領収書その他の証拠書類の貼付

ENEOS

納品書(領収書)

2020年12月15日 22:15

売上
 VISA カード カイイ 様
 トーク XXXXXXXXXXXX8723
 提携カード
 車両番号 実車番
 0026-00
 レギュラー P-13
 50.20L *
 127円 ¥6,375
 (内ガソリン税53.80円 ¥2,701)
合計 ¥6,375
 (消費税10%対象 ¥6,375
 内消費税等 ¥580)
 クレジット支払
 A0000000041010
 Mastercard
 有効期限: XX/XX NC IC
 支払方法: 一括払い
 承認番号: 0001547

【使途の内容等】

カメイ株式会社
 セルフ仙台扇町SS
 宮城県 仙台市 宮城野区
 扇町1-1-37
 TEL:022-782-2122 SS-220319
 レシートNo 2123-05 データNo9312-9314
 共通番号17-32706
 008SS 共通 2020/12/15

※出張については、出張記録簿を作成し添付する。

※その他の支出については、支出の内容や具体的品名等を記入する。(領収書等で確認できる場合は記入不要)

【按分による支出】 ※按分により充当する場合に記入する。

按分率(A) (1 / 2) 領収書等の金額(B) (6,375 円)
 按分による政務活動費の支出額(A) × (B) 3,187 円 (1円未満端数切り捨て)

【按分率が1/2を超える場合はその理由】

領収書等貼付用紙

整理番号 195

【使途項目】(該当する項目の□に✓をつける)

- 調査研究費 研修費 会議費 要請・陳情活動費 資料作成費
- 資料購入費 広報広聴費 人件費 事務所費 事務費

【支払者名】 ※領収書等で確認できる場合は記入不要

村上かずひこ

【支出額(政務活動費充当額)】

1,233 円

※ 領収書その他の証拠書類の貼付欄(重ならないように貼付すること)

新車販売ははじめました。国産車いろいろ
新しい車の乗り方 [オートフラット]



お客様控え

IDEMITSU (クレジット領収書)

349723

セルフ旭ヶ丘

出光リテール販売㈱本社
東京都中央区新富一丁目18-8
TEL 022-272-5085

売上 2020年12月16日 09:46

MURAKAMI KAZUHIKO 様
出光クレジット

出光ゼアス	P-13(内)
20,38 L	8121.0
01200.00	2466円
(内、値引きクーポン -82.0	-40円)

合計	2,466円
(内、消費税等(10.00%)	224円)
(内、P支払可能金額	2,466円)

【使途の内容等】

※出張については、出張記録簿を作成し添付する。

※その他の支出については、支出の内容や具体の品名等を記入する。(領収書等で確認できる場合は記入不要)

【按分による支出】 ※按分により充当する場合に記入する。

按分率(A) (1 / 2) 領収書等の金額(B) (2,466 円)

按分による政務活動費の支出額(A) × (B) 1,233 円 (1円未満端数切り捨て)

【按分率が1/2を超える場合はその理由】

【使途項目】(該当する項目の□に✓をつける)

- 調査研究費 研修費 会議費 要請・陳情活動費 資料作成費
- 資料購入費 広報広聴費 人件費 事務所費 事務費

【支払者名】 ※領収書等で確認できる場合は記入不要

沼沢しんや

【支出額(政務活動費充当額)】

2,975 円

※ 領収書その他の証拠書類の貼

EneJet

納品書(領収書)

2020年12月21日 16:16

売上
 アメリカン イクスプレス カード 様
 トークン XXXXXXXXXXXX1008
 提携カード
 車両番号 実車番
 1200-00
 ENEOSレギュラー P-07
 48.78L *
 122円 ¥5,951
合計 ¥5,951
 (消費税10%対象 ¥5,951
 内消費税等 ¥541)

クレジット支払
 A000000025010801
 AMERICAN EXPRESS
 有効期限: XX/XX NC IC
 支払方法: 一括払い
 承認番号: 0000027
現金でも買上げの場合は領収書にかえていただきます。
 消費税額表示のない場合は消費税を請求書にて
 と請求いたします。
 消費税には、地方消費税が含まれています。
 (株)ネクステージ 旭ルネ石垣町
 宮城県 仙台市 若林区土樋266
 TEL:022-262-7078 SS-004221
 レシートNo.4557-03 テレホンNo6108-6110
 外通番17-22553
 07-石垣町 2020/12/21

【使途の内容等】

※出張については、出張記録簿を作成し添付する。

※その他の支出については、支出の内容や具体的な品名等を記入する。(領収書等で確認できる場合は記入不要)

【按分による支出】 ※按分により充当する場合に記入する。

按分率(A) (1 / 2) 領収書等の金額(B) (5,951 円)

按分による政務活動費の支出額(A) × (B) 2,975 円 (1円未満端数切り捨て)

【按分率が1/2を超える場合はその理由】

【使途項目】(該当する項目の□に✓をつける)

- 調査研究費 研修費 会議費 要請・陳情活動費 資料作成費
- 資料購入費 広報広聴費 人件費 事務所費 事務費

【支払者名】 ※領収書等で確認できる場合は記入不要

貞宗けんじ

【支出額(政務活動費充当額)】

2,384 円

※ 領収書その他の証拠書類の貼付欄(重ならないように貼付すること)

EneJet

納品書(領収書)

2020年12月22日 10:16

売上

上様 M

04224-909900-659

現金フリー

車両番号

実車番

1200-00

Eneosレギュラー P-07

39.73L

*

123円

¥4,887

(QRクーポン値引 3円

-¥119)

値引後単価 120円

¥4,768

合計

¥4,768

(消費税10%対象

¥4,768

内消費税等

¥433)

お預り

¥10,000

お釣り

¥5,232

現金でお買上げの場合は領収書にかえさせていただきます。

(株)ネクステージ

DDセルフ長町店

宮城県 仙台市 太白区

長町8-16-1

TEL:022-308-7117

SS-004224

レシートNo 3985-03

デ-クNo7118-7119

077エネゴリく

2020/12/22

【使途の内容等】

※出張については、出張記録簿を作成し添付する。

※その他の支出については、支出の内容や具体の品名等を記入する。(領収書等で確認できる場合は記入不要)

【按分による支出】 ※按分により充当する場合に記入する。

按分率(A) (1 / 2)

領収書等の金額(B) (4,768 円)

按分による政務活動費の支出額(A) × (B)

2,384 円 (1円未満端数切り捨て)

【按分率が1/2を超える場合はその理由】

【使途項目】(該当する項目の□に✓をつける)

- 調査研究費 研修費 会議費 要請・陳情活動費 資料作成費
- 資料購入費 広報広聴費 人件費 事務所費 事務費

【支払者名】 ※領収書等で確認できる場合は記入不要

山下 純

【支出額(政務活動費充当額)】

1,821 円

※ 領収書その他の証拠書類の貼付

EneJet

納品書(領収書)

2020年12月24日 16:18

売上

iD カイ 様 i

XXXXXXXXXXXX6059

提携カード

車両番号 実車番

1200-00

E NEOSレギュラー P-07

29.86L.

122円

¥3,643

合計

¥3,643

(消費税10%対象

¥3,643

内消費税等

¥331)

クレジット支払

有効期限: XX/XX NC

支払方法: 一括払い

承認番号: 0003757

現金でお買上げの場合は領収書にかえさせていただきます。

消費税額表示のない場合は消費税を請求書にて

ご請求いたします。

消費税には、地方消費税が含まれています。

(株)ネクステージ セルフ石垣町

宮城県 仙台市 若林区土樋266

TEL:022-262-7078 SS-004221

レシートNo 6645-03 デーNo1494-1496

外通番17-23451

077石垣町

2020/12/24

【使途の内容等】

※出張については、出張記録簿を作成し添付する。

※その他の支出については、支出の内容や具体的品名等を記入する。(領収書等で確認できる場合は記入不要)

【按分による支出】 ※按分により充当する場合に記入する。

按分率(A) (1 / 2) 領収書等の金額(B) (3,643 円)

按分による政務活動費の支出額(A) × (B) 1,821 円 (1円未満端数切り捨て)

【按分率が1/2を超える場合はその理由】

【使途項目】(該当する項目の□に✓をつける)

- 調査研究費 研修費 会議費 要請・陳情活動費 資料作成費
- 資料購入費 広報広聴費 人件費 事務所費 事務費

【支払者名】 ※領収書等で確認できる場合は記入不要

佐藤わか子

【支出額(政務活動費充当額)】

1,524 円

※ 領収書その他の証拠書類の

ENEOS

納品書(領収書)

ガソリン税にも消費税が課税されています。

2020年12月25日 18:21

売上
ガソリン 様

6-278494-10006-000

現金固定

車両番号 実車番

0026-00

レギュラー P-05

24.00L *

127円 ¥3,048

(内ガソリン税53.80円 ¥1,291)

合計 ¥3,048

(消費税10%対象 ¥3,048

内消費税等 ¥277)

現金でお買上げの場合は領収書にかえて頂きます。

有限会社 庄子油脂店 落合SS

宮城県仙台市青葉区落合1-1-5

TEL:022-392-2261 SS-278494

レシートNo. 2812-01 データNo1684-1685

003 2020/12/25

【使途の内容等】

※出張については、出張記録簿を作成し添付する。

※その他の支出については、支出の内容や具体の品名等を記入する。(領収書等で確認できる場合は記入不要)

【按分による支出】 ※按分により充当する場合に記入する。

按分率(A) (1 / 2) 領収書等の金額(B) (3,048 円)

按分による政務活動費の支出額(A) × (B) 1,524 円 (1円未満端数切り捨て)

【按分率が1/2を超える場合はその理由】

領収書等貼付用紙

整理番号 202

【使途項目】(該当する項目の□に✓をつける)

- 調査研究費 研修費 会議費 要請・陳情活動費 資料作成費
- 資料購入費 広報広聴費 人件費 事務所費 事務費

【支払者名】 ※領収書等で確認できる場合は記入不要

山下 純

【支出額(政務活動費充当額)】

3,174 円

※ 領収書その他の証拠書類の貼付欄(重ならないように貼付すること)



株式会社アベキ
 幸町給油所
 宮城県仙台市宮城野区
 二の森12-34
 TEL:022-290-0955 SS:12100-13375

クレジットカード売上票

2020年12月27日 15:31 伝票No. 4680
 取引通番 8761

クレジットカード 様
 514-13375-9508-0003 ICS 12100
 XXXXXXXXXXXX8723
 一般提携 車番07062

0120-00 4847
 レギュラーガソリン P11 ¥6349
 数量 49.60L
 単価 @128

合計 ¥6,349
 (内税分消費税) ¥577)

係員: [REDACTED] 01
 処理日付: 2020/12/27 4847-4848
 100取引

【使途の内容等】

※出張については、出張記録簿を作成し添付する。
 ※その他の支出については、支出の内容や具体の品名等を記入する。(領収書等で確認できる場合は記入不要)

【按分による支出】 ※按分により充当する場合に記入する。

按分率(A) (1 / 2) 領収書等の金額(B) (6,349 円)
 按分による政務活動費の支出額(A) × (B) 3,174 円 (1円未満端数切り捨て)

【按分率が1/2を超える場合はその理由】

領収書等貼付用紙

整理番号 203

【使途項目】(該当する項目の□に✓をつける)

- 調査研究費 研修費 会議費 要請・陳情活動費 資料作成費
- 資料購入費 広報広聴費 人件費 事務所費 事務費

【支払者名】 ※領収書等で確認できる場合は記入不要

郷古正太郎

【支出額(政務活動費充当額)】

2,742 円

※ 領収書その他の証拠書類の貼付

ENEOS

納品書(領収書)

2020年12月27日 14:42

売上

上 様 M

6-372276-49992-001

現金フリー

車両番号

実車番

0026-00

レギュラー

P-23

41.24L

*

(133円)

¥5,485

合計

¥5,485

(消費税10%対象

¥5,485

内消費税等

¥499)

お預り

¥10,000

お釣り

¥4,515

現金でお買上げの場合は領収書にかえさせていただきます。

ENEOSフロンティア東北Co.

Dr. Driveセルフ桜ヶ丘店

宮城県 仙台市 青葉区

桜ヶ丘4丁目7-1

TEL:022-279-8261

SS-372276

サイトNo 4387-08

デ-タNo7563-7564

050給油担当

2020/12/27

【使途の内容等】

※出張については、出張記録簿を作成し添付する。

※その他の支出については、支出の内容や具体的品名等を記入する。(領収書等で確認できる場合は記入不要)

【按分による支出】 ※按分により充当する場合に記入する。

按分率(A) (1 / 2)

領収書等の金額(B) (5,485 円)

按分による政務活動費の支出額(A) × (B)

2,742 円 (1円未満端数切り捨て)

【按分率が1/2を超える場合はその理由】

領収書等貼付用紙

整理番号 204

【使途項目】(該当する項目の□に✓をつける)

- 調査研究費
- 研修費
- 会議費
- 要請・陳情活動費
- 資料作成費
- 資料購入費
- 広報広聴費
- 人件費
- 事務所費
- 事務費

【支払者名】※領収書等で確認できる場合は記入不要

渡辺敬信

【支出額(政務活動費充当額)】

1,500 円

※領収書その他の証拠書類の貼付



(株) 気仙沼商会
 セルフ岩切
 宮城県仙台市宮城野区
 岩切1丁目51番
 TEL:0223494832 SS:20309-21922

領収書

2020年12月28日 11:34 伝票No.1802
 取引通番 2427

上様
 530-21922-0000-0009 * 20309
 現金

0120-88 6565
 セルフレギュラー-G P01 ¥3000
 数量 23.44L
 単価 @128
 (内消費税 @53.8)

合計 ¥3,000
 (内税分消費税 ¥273)
 お預り ¥3,000
 お釣り ¥0

4:0000000-0:0000000 01

処理日付: 2020/12/28 6565-6565
 100取引

領収書にかえさせていただきます。

【使途の内容等】

※出張については、出張記録簿を作成し添付する。

※その他の支出については、支出の内容や具体の品名等を記入する。(領収書等で確認できる場合は記入不要)

【按分による支出】 ※按分により充当する場合に記入する。

按分率(A) (1 / 2) 領収書等の金額(B) (3,000 円)

按分による政務活動費の支出額(A) × (B) 1,500 円 (1円未満端数切り捨て)

【按分率が1/2を超える場合はその理由】

【使途項目】(該当する項目の□に✓をつける)

- 調査研究費 研修費 会議費 要請・陳情活動費 資料作成費
- 資料購入費 広報広聴費 人件費 事務所費 事務費

【支払者名】 ※領収書等で確認できる場合は記入不要

佐藤わか子

【支出額(政務活動費充当額)】

762 円

※ 領収書その他の証拠書類の貼付欄(重ならぬ)

ENEOS

納品書(領収書)

ガソリン税にも消費税が課税されています。

2020年12月29日 13:39

売上
ゲンキカイロ 様

6-278494-10006-000

現金固定
車両番号 実車番

0026-00 レギュラ P-05

12.00L 127円 ￥1,524

(内ガソリン税53.80円 ￥646)

6421-00
ワックス洗車

1.00L(個) 1200円 ￥1,200

合計 ￥2,724

(消費税10%対象 ￥2,724)

内消費税等 ￥248

電通エネルギーサービス株式会社

有限会社 庄子油脂店 落合SS

宮城県仙台市青葉区落合1-1-5

TEL:022-392-2261 SS-278494

サイトNo 3202-17 データNo2529-2532

001 2020/12/29

【使途の内容等】

ワックス洗車料金を引いて按分にて計上

※出張については、出張記録簿を作成し添付する。

※その他の支出については、支出の内容や具体の品名等を記入する。(領収書等で確認できる場合は記入不要)

【按分による支出】 ※按分により充当する場合に記入する。

按分率(A) (1 / 2) 領収書等の金額(B) (1,524 円)

按分による政務活動費の支出額(A) × (B) 762 円 (1円未満端数切り捨て)

【按分率が1/2を超える場合はその理由】