

カードご利用代金明細書



984-0827
宮城県仙台市若林区南小泉4丁目 9-7

口座名義: カワラ マサカ
 今回のお支払日: 2020年 8月11日 (火)

お問い合わせ: 9:00AM~5:00PM (一部携帯電話不可)
 ご利用可能額のご案内 (24時間自動音声): 0120-592-196
 各種お問い合わせ (土日祝休): 022-298-1877

※お問い合わせの際は、カード番号が必要となります。お手もとにカードをご用意ください。

菅原 正和 様

ご利用ありがとうございます。ご利用明細をご案内申し上げますのでご確認ください。
 *お支払いは毎月10日(休日の場合は翌営業日)にご指定のお支払口座より自動振替させていただきます。ご入金は前日(金融機関営業日)までお願いいたします。

株式会社七十七カード

〒983-0852 仙台市宮城野区榴岡2-4-22
 仙台東口ビル
 東北財務局長 (13)第00033号

■安心してご利用いただくために~不正使用防止にご協力ください~
 JCBでは第三者による不審な利用がないか、24時間365日チェックをしています。不審な利用を検知した場合、カードの機能を一時的に停止し、お電話やメールにてカードのご利用内容の確認をさせていただきます。ご理解・ご協力のほどよろしくお願いいたします。

カード名称: [REDACTED] カード番号: [REDACTED]

| ご利用日 | ご利用先など | ご利用明細 | | 今回のお支払明細 | | 備考 |
|----------|------------|----------|------|----------|----------|----|
| | | ご利用金額(円) | 支払回数 | 今回のお支払回数 | お支払金額(円) | |
| | 菅原 正和 様 | | | | | |
| 2020/7/1 | 日経1D決済 | 5000 | 1回 | | 5000 | * |
| | [REDACTED] | | | | | * |
| | [REDACTED] | | | | | * |
| | [REDACTED] | | | | | * |

※事務の都合上、ご利用分の請求月が遅れる場合があります ●ご利用日:加盟店利用日ではなくJCB加盟店での伝票取扱い日等を表示する場合があります ●金額欄の“-”は減額分 ●支払区分:1回⇒ジョビッパ1回払い、2回⇒ジョビッパ2回払い、3回⇒ジョビッパ3回払い、3~24⇒ジョビッパ分割払いの回数、S1⇒ジョビッパガス割払い、C1⇒キャット割払い、C1⇒キャット1回払い、海C⇒海外キャット1回払い ●今回回数何回目のお支払いかを表示し備考欄に付外対象の利用に*印 ●QUICPayIDの上4桁[0100]は非表示 ●法人カードの下4桁は「1***」と表示され、実際のカード番号とは異なります

領収書等貼付用紙



整理番号

40

【使途項目】(該当する項目の□に✓をつける)

- 調査研究費 研修費 会議費 要請・陳情活動費 資料作成費
- 資料購入費 広報広聴費 人件費 事務所費 事務費

【支払者名】 ※領収書等で確認できる場合は記入不要

佐々木 心

【支出額(政務活動費充当額)】

1,887

円

※ 領収書その他の証拠書類の貼付欄(重ならないように貼付すること)

新聞購読料 領収証

佐々木 心 様

ご購入ありがとうございます。
 下記金額を正に領収いたしました。
 2020年6月分

領収日 7月 / 日

領収金額 ¥1,887

| 品名 | 定価(税込) | 部数 | 金額 |
|----|--------|----|----|
| | | | |

その他購読料等 領収証

| 品名 | 定価(税込) | 部数 | 金額 |
|-------|--------|----|-------|
| 公明新聞※ | 1,887 | 1 | 1,887 |

※は軽減税率対象品目です。 (10%対象 0)
 (8%対象 1,887)

【使途の内容等】

販売店 金子 義和
 住所 仙台市太白区郡山字欠ノ上5-12
 TEL 022-304-0655 FAX 022-304-0656

お申込No. 04029-15880(170)



※出張については、出張記録簿を作成し添付する。

※その他の支出については、支出の内容や具体の品名等を記入する。(領収書等で確認できる場合は記入不要)

【按分による支出】 ※按分により充当する場合に記入する。

按分率(A) (/) 領収書等の金額(B) (円)

按分による政務活動費の支出額(A) × (B) 円 (1円未満端数切り捨て)

【按分率が1/2を超える場合はその理由】

領収書等貼付用紙

心

整理番号 41

【使途項目】(該当する項目の□に✓をつける)

- 調査研究費
- 研修費
- 会議費
- 要請・陳情活動費
- 資料作成費
- 資料購入費
- 広報広聴費
- 人件費
- 事務所費
- 事務費

【支払者名】※領収書等で確認できる場合は記入不要

佐々木 心

【支出額(政務活動費充当額)】

4,400 円

※ 領収書その他の証拠書類の貼付欄(重ならないように貼付すること)

領 収 証

2020年 7月分

仙台市太白区八本松
1-13-11八本松M102

佐々木 心 様

| 銘 柄 | 部 数 | 金 額 |
|--------|-----|-------|
| 河北新報 ※ | 1 | 4,400 |
| | | |
| | | |

| 合 計 | |
|-------------|--|
| 4,400 円 | |
| 内消費税 326 円 | |
| 上記正に領収しました。 | |

郡 山 支 店 TEL 022-248-0315

20年 7月 25日

お支払いは口座振替・クレジット支払いが便利!

※8%対象 4400円



河北仙販

仙台市青葉区一番町1-16-5
(波面もご覧ください)



※軽減税率対象品目

【使途の内容等】

※出張については、出張記録簿を作成し添付する。

※その他の支出については、支出の内容や具体の品名等を記入する。(領収書等で確認できる場合は記入不要)

【按分による支出】 ※按分により充当する場合に記入する。

按分率(A) (/) 領収書等の金額(B) (円)

按分による政務活動費の支出額(A) × (B) 円 (1円未満端数切り捨て)

【按分率が1/2を超える場合はその理由】

領収書等貼付用紙

整理番号 **心** 42

【使途項目】(該当する項目の□に✓をつける)

- 調査研究費 研修費 会議費 要請・陳情活動費 資料作成費
- 資料購入費 広報広聴費 人件費 事務所費 事務費

【支払者名】 ※領収書等で確認できる場合は記入不要

佐々木 心

【支出額(政務活動費充当額)】

1,887 円

※ 領収書その他の証拠書類の貼付欄(重ならないように貼付すること)

新聞購読料 領収証

佐々木 心 様

ご購入ありがとうございます。
下記金額を正に領収いたしました。

2020年7月分 領収日 **7月31日**

領収金額 **¥1,887**

| 品名 | 定価(税込) | 部数 | 金額 |
|----|--------|----|----|
| | | | |

その他購読料等 領収証

| 品名 | 定価(税込) | 部数 | 金額 |
|-------|--------|----|-------|
| 公明新聞※ | 1,887 | 1 | 1,887 |

※は軽減税率対象品目です。 (10%対象 0)
(8%対象 1,887)

【使途の内容等】

販売店 金子 義和
 住所 仙台市太白区郡山字欠ノ上5-12
 TEL 022-304-0655 FAX 022-304-0656
 お申込No 04029-15880(170)



※出張については、出張記録簿を作成し添付する。

※その他の支出については、支出の内容や具体の品名等を記入する。(領収書等で確認できる場合は記入不要)

【按分による支出】 ※按分により充当する場合に記入する。

按分率(A) (/) 領収書等の金額(B) (円)

按分による政務活動費の支出額(A) × (B) 円 (1円未満端数切り捨て)

【按分率が1/2を超える場合はその理由】

【使途項目】(該当する項目の□に✓をつける)

- 調査研究費 研修費 会議費 要請・陳情活動費 資料作成費
- 資料購入費 広報広聴費 人件費 事務所費 事務費

【支払者名】※領収書等で確認できる場合は記入不要

【支出額(政務活動費充当額)】

3,034 円

※ 領収書その他の証拠書類の貼付欄(重ならないように貼付すること)

領 収 証 SZ 12 307 区 36

高橋 卓誠 様
青葉区昭和町5-3

16700 順
32598 読
R2年7月分

| | | | |
|---------------------|---|-------|--------------|
| 産経新聞※ ※は軽減税率8%(消 | 1 | 3,034 | 3,034 |
| 合計 | | 3,034 | |

2年7月23日

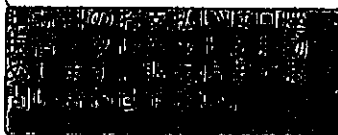

毎日新聞・産経新聞 仙台センター
Your Life 株式会社
〒980-0014 仙台市青葉区本町1-13-24錦ビル1階
TEL(022)222-9381 FAX(022)223-7990

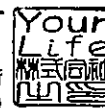

ご購入ありがとうございます。上記の金額領収致しました。領収金額には消費税が含まれています。

【使途の内容等】

※出張については、出張記録簿を作成し添付する。

※その他の支出については、支出の内容や具体の品名等を記入する。(領収書等で確認できる場合は記入不要)

【按分による支出】 ※按分により充当する場合に記入する。

按分率(A) (/) 領収書等の金額(B) (円)

按分による政務活動費の支出額(A) × (B) 円 (1円未満端数切り捨て)

【按分率が1/2を超える場合はその理由】:

領収書等貼付用紙

高

整理番号

29

【使途項目】(該当する項目の□に✓をつける)

- 調査研究費 研修費 会議費 要請・陳情活動費 資料作成費
- 資料購入費 広報広聴費 人件費 事務所費 事務費

【支払者名】 ※領収書等で確認できる場合は記入不要

【支出額(政務活動費充当額)】

3,400

円

領 収 証

高橋卓誠

様 No.

* 3,400

| | |
|----------|---|
| 酒・飲 | |
| 現金 | |
| 小切手 | / |
| 非形 | / |
| 消費税(10%) | |
| 消費税(8%) | |
| 内税額計 | |

但 河北朝刊 2020年7月分617

2020年7月27日 上記正に領収いたしました

登録番号

〒981-0931

仙台市青葉区北山一丁目9番12号

河北仙販北山支店

TEL 234-3835 FAX 234-3841

収入印紙

【使途の内容等】

※出張については、出張記録簿を作成し添付する。

※その他の支出については、支出の内容や具体の品名等を記入する。(領収書等で確認できる場合は記入不要)

【按分による支出】 ※按分により充当する場合に記入する。

按分率(A) (/) 領収書等の金額(B) (円)

按分による政務活動費の支出額(A) × (B) 円 (1円未満端数切り捨て)

【按分率が1/2を超える場合はその理由】

| | |
|--|-----------------------------------|
| 【使途項目】 (該当する項目の□に✓をつける) 調査研究費 □ 研修費 □ 会議費 □ 要請・陳情活動費 □ 資料作成費 ✓ 資料購入費 広報広聴費 □ 人件費 □ 事務所費 事務費 | |
| 【支出年月日】 2020年 7月 / 日 | 【支出額(政務活動費充当額)】 3,400 円 |
| 【支払先(所在・名称)】 読売新聞 | |
| 【使途の内容等】 7月分 読売新聞購読料 20 7 1 ✓ 新聞購読料 3400 1 1 3400 | |
| ※出張については、出張記録簿を作成し添付する。 ※その他の支出については、支出の内容や具体の品名等を記入する。 | |
| 【「領収書」を徴し難かった理由】 カード払いの為 | |
| ※旅費に航空賃が含まれる場合は、その所要額を証明する書類が必要です。 | |
| 【按分による支出】 ※按分により支出する場合に記入する。 按分率(A) (/) 支払金額(B) (円) 按分による政務活動費の支出額(A) × (B) 円 (1円未満端数切り捨て) | |
| 【按分率が1/2を超える場合はその理由】 | |

上記のとおり相違ないことを証明します。

令和 2 年 8 月 4 日 会 派 名 自由民主党

代 表 者 名 齋 藤 範 夫



経 理 責 任 者 名 松 本 由 男



政務活動費支払証明書(会派用)

④
整理番号 40

| | |
|--|--------------------------------|
| 【使途項目】(該当する項目の□に✓をつける) | |
| 調査研究費 | □ 研修費 □ 会議費 □ 要請・陳情活動費 □ 資料作成費 |
| ✓ 資料購入費 | □ 広報広聴費 □ 人件費 □ 事務所費 □ 事務費 |
| 【支出年月日】 | 【支出額(政務活動費充当額)】 |
| 2020年7月15日 | 4400円 |
| 【支払先(所在・名称)】 | |
| 河北新報 | |
| 【使途の内容等】 | |
| 7月分購読料 | |
| 20 715 シンブンコウドクリヨウ (カホクセン) | 4400 1 1 4400 |
| ※出張については、出張記録簿を作成し添付する。 ※その他の支出については、支出の内容や具体の品名等を記入する。 | |
| 【「領収書」を徴し難かった理由】 | |
| カード払いの為 | |
| ※旅費に航空賃が含まれる場合は、その所要額を証明する書類が必要です。 | |
| 【按分による支出】 ※按分により支出する場合に記入する。 | |
| 按分率(A) (/) | 支払金額(B) (円) |
| 按分による政務活動費の支出額(A) × (B) | 円 (1円未満端数切り捨て) |
| 【按分率が1/2を超える場合はその理由】 | |

上記のとおり相違ないことを証明します。

令和 2 年 6 月 4 日 会 派 名 自由民主党

代表者名 齋藤 範夫



経理責任者名 松本由男



政務活動費支払証明書(会派用)

渡 整理番号 41

| | |
|---|--------------------------------|
| 【使途項目】(該当する項目の□に✓をつける) | |
| 調査研究費 | □ 研修費 □ 会議費 □ 要請・陳情活動費 □ 資料作成費 |
| ✓ 資料購入費 | □ 広報広聴費 □ 人件費 □ 事務所費 □ 事務費 |
| 【支出年月日】 | 【支出額(政務活動費充当額)】 |
| 2020年7月31日 | 3034円 |
| 【支払先(所在・名称)】 | |
| 産経新聞 | |
| 【使途の内容等】 | |
| 7月分購読料 | |
| 20 731 産経新聞購読料 | 3034 1 1 3034 |
| <p>※出張については、出張記録簿を作成し添付する。</p> <p>※その他の支出については、支出の内容や具体の品名等を記入する。</p> | |
| 【「領収書」を徴し難かった理由】 | |
| カード払いの為 | |
| <p>※旅費に航空賃が含まれる場合は、その所要額を証明する書類が必要です。</p> | |
| 【按分による支出】 ※按分により支出する場合に記入する。 | |
| 按分率(A) (/) | 支払金額(B) (円) |
| 按分による政務活動費の支出額(A) × (B) | 円 (1円未満端数切り捨て) |
| 【按分率が1/2を超える場合はその理由】 | |

上記のとおり相違ないことを証明します。

令和 2 年 7 月 31 日 会 派 名 自由民主党

代表者名 齋藤 範夫



経理責任者名 松本由男



【使途項目】(該当する項目の□に✓をつける)

- 調査研究費 研修費 会議費 要請・陳情活動費 資料作成費
- 資料購入費 広報広聴費 人件費 事務所費 事務費

【支払者名】※領収書等で確認できる場合は記入不要

赤間次彦

【支出額(政務活動費充当額)】

4,400 円

※ 領収書その他の証拠書類の貼付欄(重ならないように貼付すること)

領収証 01店 025区 0112.00番
赤間次彦様

今市東18-1

20年07月分

担当

| | 銘柄 | 部数 | 日数 | 金額 |
|----|------|----|----|--------|
| 1 | 河北新報 | 1 | | 4400 |
| 2 | | | | |
| 3 | | | | |
| 4 | | | | |
| 5 | | | | |
| 合計 | | | | ¥4,400 |

上記通り領収致しました。22年7月25日

有限会社 佐藤新聞店
 仙台市宮城野区岩切字入山15
 TEL 022-255-8026 FAX 022-255-0291



【使途の内容等】

河北新報 購読料 7月分

※出張については、出張記録簿を作成し添付する。

※その他の支出については、支出の内容や具体の品名等を記入する。(領収書等で確認できる場合は記入不要)

【按分による支出】 ※按分により充当する場合に記入する。

按分率(A) (/) 領収書等の金額(B) (円)

按分による政務活動費の支出額(A) × (B) 円 (1円未満端数切り捨て)

【按分率が1/2を超える場合はその理由】

【使途項目】(該当する項目の□に✓をつける)

- 調査研究費 研修費 会議費 要請・陳情活動費 資料作成費
- 資料購入費 広報広聴費 人件費 事務所費 事務費

【支払者名】 ※領収書等で確認できる場合は記入不要

佐藤正昭

【支出額(政務活動費充当額)】

4,400 円

※ 領収書その他の証拠書類の貼付欄(重ならないように貼付すること)

領 収 証

2020年 7月分

仙台市若林区大和町
5-8-20野村ステイツ大和町1205

佐藤 正昭 様

| 銘柄 | 部数 | 金額 |
|--------|----|-------|
| 河北新報 ※ | 1 | 4,400 |
| | | |
| | | |

| 合 計 | |
|-----|---------|
| | 4,400 円 |

内消費税 326 円
上記正に領収しました。

令和 2年 7月 27日

宮城野 支店 TEL 022-231-0645

便利で安心、クレジット払いをお勧めします。

※8%対象 4400円

※軽減税率対象品目

 **河北仙販** 仙台市若林区一番町1-16-5
(表裏もご確認ください)



【使途の内容等】

河北新報購読料 7 月分

※出張については、出張記録簿を作成し添付する。

※その他の支出については、支出の内容や具体の品名等を記入する。(領収書等で確認できる場合は記入不要)

【按分による支出】 ※按分により充当する場合に記入する。

按分率(A) (/) 領収書等の金額(B) (円)

按分による政務活動費の支出額(A) × (B) 円 (1円未満端数切り捨て)

【按分率が1/2を超える場合はその理由】



【使途項目】(該当する項目の□に✓をつける)

- 調査研究費 研修費 会議費 要請・陳情活動費 資料作成費
- 資料購入費 広報広聴費 人件費 事務所費 事務費

【支払者名】 ※領収書等で確認できる場合は記入不要

佐藤正昭

【支出額(政務活動費充当額)】

4,000 円

※ 領収書その他の証拠書類の貼付欄(重ならないように貼付すること)

| | | |
|-----|------|--------|
| 区域 | 発証No | お客様No |
| 021 | 0058 | 006288 |

領 収 証

大和町5丁目 8-20 野村ステイツ大和町公園通り 1205

佐藤 正昭 様

20年07月分

¥4,000

10%対象 0 (消費税 0)

8%対象 4,000 (消費税 296)

20年7月27日 (消費税額 ¥296)
上記金額正に領収致しました。(価格には消費税が含まれております。)

毎度ご購入ありがとうございます。

| 商 品 名 | 数 量 | 金 額 |
|--------|-----|------|
| 日本経済新聞 | ※ 1 | 4000 |

※は軽減税率対象品目

株式会社日経日本販売

〒983-0047

仙台市宮城野区銀杏町4丁目

TEL 022-299-0952

FAX 022-299-5104

【使途の内容等】

日本経済新聞購読料 7月分

※出張については、出張記録簿を作成し添付する。

※その他の支出については、支出の内容や具体的品名等を記入する。(領収書等で確認できる場合は記入不要)

【按分による支出】 ※按分により充当する場合に記入する。

按分率(A) (/) 領収書等の金額(B) (円)

按分による政務活動費の支出額(A) × (B) 円 (1円未満端数切り捨て)

【按分率が1/2を超える場合はその理由】



【使途項目】(該当する項目の□に✓をつける)

- 調査研究費 研修費 会議費 要請・陳情活動費 資料作成費
- 資料購入費 広報広聴費 人件費 事務所費 事務費

【支払者名】 ※領収書等で確認できる場合は記入不要

鈴木勇治

【支出額(政務活動費充当額)】

4,400 円

※ 領収書その他の証拠書類の貼付欄(重ならないように貼付すること)

領 収 証

2020年 7月分

お知らせ

仙台市太白区鉤取本町
1-14-32

鈴木 勇治 様

お米の宅配
始めました。

| 銘柄 | 部数 | 金額 |
|--------|----|-------|
| 河北新報 ※ | 1 | 4,400 |
| | | |
| | | |

| 合 計 | |
|---------|--|
| 4,400 円 | |

内消費税 326 円
上記正に領収しました。

詳しくは左
記販売店ま
でお問い合
わせくださ
い。

太 白 支 店 TEL 022-244-4031

2020年 7月 27日

お支払はクレジットカード・口座振替が便利です

※8%対象 4400円

53-03-910-000

河北仙販 仙台市青葉区一番町1-16-5
(裏面もご覧ください)



※軽減税率対象品目

河北仙販

【使途の内容等】

河北新報 7月分

※出張については、出張記録簿を作成し添付する。

※その他の支出については、支出の内容や具体的品名等を記入する。(領収書等で確認できる場合は記入不要)

【按分による支出】 ※按分により充当する場合に記入する。

按分率(A) (/) 領収書等の金額(B) (円)

按分による政務活動費の支出額(A) × (B) 円 (1円未満端数切り捨て)

【按分率が1/2を超える場合はその理由】

【使途項目】(該当する項目の□に✓をつける)

- 調査研究費 研修費 会議費 要請・陳情活動費 資料作成費
- 資料購入費 広報広聴費 人件費 事務所費 事務費

【支払者名】 ※領収書等で確認できる場合は記入不要

【支出額(政務活動費充当額)】

3,400 円

※ 領収書その他の証拠書類の貼付欄(重ならないように貼付すること)

領 収 証

2020年 7月分

仙台市泉区南光台
7-24-52

野田 謙 様

| 銘柄 | 部数 | 金額 |
|--------|----|-------|
| 河北朝刊 ※ | 1 | 3,400 |
| | | |
| | | |

| 合 計 |
|---------|
| 3,400 円 |

内消費税 252 円
上記正に領収しました。

鶴ヶ谷 支店 TEL 022-251-6014

2020年 7月 27日

購読料のお支払いは口座振替が便利です。

※8%対象 3400円

※軽減税率対象品目

 **河北仙販** 仙台市青葉区一番町1-16-5
(裏面もご覧ください)



【使途の内容等】

河北新聞 (7 月)

※出張については、出張記録簿を作成し添付する。

※その他の支出については、支出の内容や具体の品名等を記入する。(領収書等で確認できる場合は記入不要)

【按分による支出】 ※按分により充当する場合に記入する。

按分率(A) (/) 領収書等の金額(B) (円)

按分による政務活動費の支出額(A) × (B) 円 (1円未満端数切り捨て)

【按分率が1/2を超える場合はその理由】

【使途項目】(該当する項目の□に✓をつける)

- 調査研究費 研修費 会議費 要請・陳情活動費 資料作成費
- 資料購入費 広報広聴費 人件費 事務所費 事務費

【支払者名】 ※領収書等で確認できる場合は記入不要

庄 司 俊 充

【支出額(政務活動費充当額)】

3,400 円

※ 領収書その他の証拠書類の貼付欄(重ならないように貼付すること)

2-07-20

かほく

購読

3,400

【使途の内容等】

河北新報購読料 7月分

※出張については、出張記録簿を作成し添付する。

※その他の支出については、支出の内容や具体の品名等を記入する。(領収書等で確認できる場合は記入不要)

【按分による支出】 ※按分により充当する場合に記入する。

按分率(A) (/) 領収書等の金額(B) (円)

按分による政務活動費の支出額(A) × (B) 円 (1円未満端数切り捨て)

【按分率が1/2を超える場合はその理由】

政務活動費支払証明書(会派用)



整理番号

24

| | |
|---|-----------------------------------|
| 【使途項目】(該当する項目の□に✓をつける) | |
| <input type="checkbox"/> 調査研究費 | <input type="checkbox"/> 研修費 |
| <input type="checkbox"/> 会議費 | <input type="checkbox"/> 要請・陳情活動費 |
| <input type="checkbox"/> 資料作成費 | <input type="checkbox"/> 資料購入費 |
| <input type="checkbox"/> 広報広聴費 | <input type="checkbox"/> 人件費 |
| <input type="checkbox"/> 事務所費 | <input type="checkbox"/> 事務費 |
| 【支出年月日】 | 【支出額(政務活動費充当額)】 |
| 令和2年 7月 27日 | 2,623 円 |
| 【支払先(所在・名称)】 | |
| 仙台農業協同組合 | |
| 【使途の内容等】 | |
| 日本農業新聞購読料(別添) 7月分 | |
| (庄司俊充) | |
| <p>※出張については、出張記録簿を作成し添付する。</p> <p>※その他の支出については、支出の内容や具体の品名等を記入する。</p> | |
| 【「領収書」を徴し難かった理由】 | |
| <p>仙台農業協同組合より日本農業新聞を購入している。新聞代を含めた購入代金が口座引落となっており、一部の領収書発行は出来ないため支払証明書で支出します。</p> <p>※旅費に航空賃が含まれる場合は、その所要額を証明する書類が必要です。</p> | |
| 【按分による支出】 ※按分により支出する場合に記入する。 | |
| 按分率(A) (/) | 支払金額(B) (円) |
| 按分による政務活動費の支出額(A) × (B) 円 (1円未満端数切り捨て) | |
| 【按分率が1/2を超える場合はその理由】 | |

上記のとおり相違ないことを証明します。

令和2年 8月 4日

会派名

自由民主党

代表者名

齋藤 範夫



経理責任者名

松本 由男



2020年 8月 3日
2020年 7月31日
口座振替
振替

0 0 0

2,623円

0

2020年 8月25日

| | | | | | | |
|------------|--------------------|----|------|----------|--------------|----|
| 2020/06/25 | 日本農業新聞 (消費税額合計) | 1枚 | 1.00 | 2,623.00 | 2,623 194 | 本店 |
| 2020/07/27 | ご入金 (振替) | | | | 2,623 | |

【使途項目】(該当する項目の□に✓をつける)

- 調査研究費 研修費 会議費 要請・陳情活動費 資料作成費
- 資料購入費 広報広聴費 人件費 事務所費 事務費

【支払者名】 ※領収書等で確認できる場合は記入不要

庄司俊充

【支出額(政務活動費充当額)】

3,400 円

※ 領収書その他の証拠書類の貼付欄(重ならないように貼付すること)

1002-07-27

①

*3,400

ヨミウリス"ミセイ"

【使途の内容等】

読売新聞購読料 7 月分

※出張については、出張記録簿を作成し添付する。

※その他の支出については、支出の内容や具体の品名等を記入する。(領収書等で確認できる場合は記入不要)

【按分による支出】 ※按分により充当する場合に記入する。

按分率(A) (/) 領収書等の金額(B) (円)

按分による政務活動費の支出額(A) × (B) 円 (1円未満端数切り捨て)

【按分率が1/2を超える場合はその理由】

【使途項目】(該当する項目の□に✓をつける)

- 調査研究費 研修費 会議費 要請・陳情活動費 資料作成費
- 資料購入費 広報広聴費 人件費 事務所費 事務費

【支払者名】 ※領収書等で確認できる場合は記入不要

庄司俊充

【支出額(政務活動費充当額)】

9,972 円

※ 領収書その他の証拠書類の貼付欄(重ならないように貼付すること)

振替払込請求書兼受領証

| | | | | | | | | | |
|--------|---|-----------------------|---|---|---|---|---|---|---------------------|
| 口座記号番号 | * | 0 | 0 | 1 | 2 | 0 | * | 1 | 通常払込 料金加入 者負担 |
| 加入者名 | * | 株式会社 中央文化社 | | | | | | | |
| 金額 | * | 千 | 百 | 十 | 万 | 千 | 百 | 十 | 円 |
| ご依頼人 | * | C442 庄司 俊充 様 | | | | | | | |
| 料金 | | 02-07-31 泉西郵便局 | | | | | | | |
| 備考 | | (81048) N94170001 | | | | | | | |

記載事項を訂正した場合は、その箇所に訂正印を押してください。

831 × 124A = 9,972
(14A)

この受領証は、大切に保管してください。

【使途の内容等】

- ・地方議会人 議員研修誌
- ・共同編集:全国市議会議長会、全国町村議会議長会
- ・全国の市町村議会の先進事例(条例や取り組み)等を、参考に政務調査活動に活かす為購読している

※出張については、出張記録簿を作成し添付する。

※その他の支出については、支出の内容や具体的品名等を記入する。(領収書等で確認できる場合は記入不要)

【按分による支出】 ※按分により充当する場合に記入する。

按分率(A) (/) 領収書等の金額(B) (円)

按分による政務活動費の支出額(A) × (B) 円 (1円未満端数切り捨て)

【按分率が1/2を超える場合はその理由】

請求書

No C 442

令和 年 月 日

庄司 俊充 殿

下記の通り御請求申し上げます

¥9972

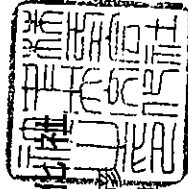

株式会社 中央文化

代表取締役 大塚 昭彦

東京都千代田区一番町25番地

全国町村議員会館

電話 03(3264)2457 経理

FAX 03(3264)2867

郵便振替 00120-1-141293

取引銀行 みずほ銀行 麹町支店

当座番号 0102435

口座名 カブシキガイシャ チュウオウブンカンシヤ

| 品名 | 数量 | 単価 | 金額 |
|---------------|----|-----|---------|
| 『地方議会人』購読料 | 12 | 831 | 9972 |
| 令和2年4月~令和3年3月 | | | |
| | | | |
| | | | |
| | | | 合計¥9972 |

※ ご購読中止のご連絡がない場合は、従来通りご送付させていただきますので、

中止の場合は、必ずご連絡くださいますよう、お願いいたします。

庄

【使途項目】(該当する項目の□に✓をつける)

- 調査研究費 研修費 会議費 要請・陳情活動費 資料作成費
- 資料購入費 広報広聴費 人件費 事務所費 事務費

【支払者名】 ※領収書等で確認できる場合は記入不要

岡部 恒司

【支出額(政務活動費充当額)】

1,887 円

※ 領収書その他の証拠書類の貼付欄(重ならないように貼付すること)

新聞購読料 領収証

岡部 恒司 様

ご購入ありがとうございます。

下記金額を正に領収いたしました。

2020年7月分

領収日 7月20日

その他購読料等 領収証

| 品名 | 金額(税込) | 部数 | 金額 |
|-------|--------|----|-------|
| 公明新聞※ | 1,887 | 1 | 1,887 |

※は軽減税率対象品目です。

(10%対象 0)

(8%対象 3,821)

販売店 西山 勝稔

住所 仙台市青葉区錦ヶ丘1-34-6

TEL 022-302-3361 FAX 022-302-3362

お申込No. 04033-01551(595)



【使途の内容等】

新聞購読料

※出張については、出張記録簿を作成し添付する。

※その他の支出については、支出の内容や具体の品名等を記入する。(領収書等で確認できる場合は記入不要)

【按分による支出】 ※按分により充当する場合に記入する。

按分率(A) (/) 領収書等の金額(B) (円)

按分による政務活動費の支出額(A) × (B) 円 (1円未満端数切り捨て)

【按分率が1/2を超える場合はその理由】

【使途項目】(該当する項目の□に✓をつける)

- 調査研究費 研修費 会議費 要請・陳情活動費 資料作成費
- 資料購入費 広報広聴費 人件費 事務所費 事務費

【支払者名】※領収書等で確認できる場合は記入不要

岡部恒司

【支出額(政務活動費充当額)】

4,400 円

※ 領収書その他の証拠書類の貼付欄(重ならないように貼付すること)

領 収 証

2020年 7月分

仙台市青葉区柏木
2-4-16 アーバンステイツ柏木 501

岡部 恒司 様

| 銘柄 | 部数 | 金額 |
|--------|----|-------|
| 河北新報 ※ | 1 | 4,400 |
| | | |
| | | |

| 合 計 | |
|---------|--|
| 4,400 円 | |

内消費税 326 円
上記正に領収しました。

八幡支店 TEL 022-234-1842

2020年7月17日

購読中止のご連絡は25日迄お願い致します。

※8%対象 4400円



河北仙販 仙台市青葉区一番町1-16-5
(裏面もご覧ください)



※軽減税率対象品目

【使途の内容等】

新聞購読料 (河北新聞)

※出張については、出張記録簿を作成し添付する。

※その他の支出については、支出の内容や具体の品名等を記入する。(領収書等で確認できる場合は記入不要)

【按分による支出】 ※按分により充当する場合に記入する。

按分率(A) (/) 領収書等の金額(B) (円)

按分による政務活動費の支出額(A) × (B) 円 (1円未満端数切り捨て)

【按分率が1/2を超える場合はその理由】

【使途項目】(該当する項目の□に✓をつける)

- 調査研究費 研修費 会議費 要請・陳情活動費 資料作成費
- 資料購入費 広報広聴費 人件費 事務所費 事務費

【支払者名】 ※領収書等で確認できる場合は記入不要

【支出額(政務活動費充当額)】

4,400 円

2020年7月分 領収証 発証No.00008340-202007-1

齋藤 範夫 様

泉中央一丁目12-5-D

| 品名 | 部数 | 金額 |
|----------|----|-------|
| 河北新報セット※ | 1 | 4,400 |

合計金額
¥4,400
(8%対象 4,400円)

河北新報

※は軽減税率対象

※は軽減税率(8%)対象です。

河北新報泉中央販売所
泉区泉中央2丁目10-2
TEL 371-6221
FAX 725-2857



イベント・アルバイト募集 毎度ご購入有難うございます
などの情報はQRコードから 上記金額正に領収致しました
アクセス! 2020年7月20日領収

領収印

【使途の内容等】

※出張については、出張記録簿を作成し添付する。

※その他の支出については、支出の内容や具体の品名等を記入する。(領収書等で確認できる場合は記入不要)

【按分による支出】 ※按分により充当する場合に記入する。

按分率(A) (/) 領収書等の金額(B) (円)

按分による政務活動費の支出額(A) × (B) 円 (1円未満端数切り捨て)

【按分率が1/2を超える場合はその理由】

【使途項目】(該当する項目の□に✓をつける)

- 調査研究費 研修費 会議費 要請・陳情活動費 資料作成費
- 資料購入費 広報広聴費 人件費 事務所費 事務費

【支払者名】 ※領収書等で確認できる場合は記入不要

【支出額(政務活動費充当額)】

3,093 円

No.118886 1区 泉 263-
 泉中央1丁目 12-5
 エクセルメトロ I 1F-D
 齋藤 範夫 様

領収証

ASA

| 年月 | 購読銘柄 | ※軽減税率対象 | 部数 | 金額 |
|------|------|---------|----|-------|
| 2007 | 朝日新聞 | ※ | 1 | 3,093 |

2020年07月分

合計金額
 3,093円

8%対象 3,093円(内消費税 229円)
 10%対象 0円(内消費税 0円)

2020年7月28日

** ASA泉中央 **
 仙台市泉区泉中央1-37-1
 TEL 022-372-6295

朝日新聞仙台中央販売株式会社
 仙台市青葉区中央四丁目4番5号
 TEL (代) 223-2554

朝日新聞
 仙台中央
 印式発

※毎度ご購読有難うございます。上記金額正に領収致しました。領収金額には消費税が含まれています。個人情報取り扱いについては裏面をご確認ください。

【使途の内容等】

※出張については、出張記録簿を作成し添付する。

※その他の支出については、支出の内容や具体の品名等を記入する。(領収書等で確認できる場合は記入不要)

【按分による支出】 ※按分により充当する場合に記入する。

按分率(A) (/) 領収書等の金額(B) (円)

按分による政務活動費の支出額(A) × (B) 円 (1円未満端数切り捨て)

【按分率が1/2を超える場合はその理由】

領収書等貼付用紙

村

整理番号 12

【使途項目】(該当する項目の□に✓をつける)

- 調査研究費 研修費 会議費 要請・陳情活動費 資料作成費
- 資料購入費 広報広聴費 人件費 事務所費 事務費

【支払者名】 ※領収書等で確認できる場合は記入不要

村岡 貴子

【支出額(政務活動費充当額)】

4,400円

※ 領収書その他の証拠書類の貼付欄(重ならないように貼付すること)

領 収 証

2020年 7月分

仙台市青葉区東照宮
1-7-16

村岡 貴子 様

| 銘柄 | 部数 | 金額 |
|--------|----|-------|
| 河北新報 ※ | 1 | 4,400 |
| | | |
| | | |

| 合 計 | |
|-----|---------|
| | 4,400 円 |

内消費税 326 円
上記正に領収しました。

2020年 7月 29日

旭ヶ丘 支店 TEL 022-271-5146

購読料は口座振替やクレジットカードが便利です

※8%対象 4400円

※軽減税率対象品目

 **河北仙販** 仙台市青葉区一番町1-10-5
(裏面もご覧ください)



【使途の内容等】

河北新報購読料

※出張については、出張記録簿を作成し添付する。

※その他の支出については、支出の内容や具体的品名等を記入する。(領収書等で確認できる場合は記入不要)

【按分による支出】 ※按分により充当する場合に記入する。

按分率(A) (/) 領収書等の金額(B) (円)

按分による政務活動費の支出額(A) × (B) 円 (1円未満端数切り捨て)

【按分率が1/2を超える場合はその理由】

領収書等貼付用紙

村

整理番号 13

【使途項目】(該当する項目の□に✓をつける)

- 調査研究費 研修費 会議費 要請・陳情活動費 資料作成費
- 資料購入費 広報広聴費 人件費 事務所費 事務費

【支払者名】 ※領収書等で確認できる場合は記入不要

村岡 貴子

【支出額(政務活動費充当額)】

4,000円

※ 領収書その他の証拠書類の貼付欄(重ならないように貼付すること)

| | | |
|-----|------|--------|
| 区域 | 発証No | お客様No |
| 081 | 0007 | 036915 |

東照宮1丁目 7-16

領 収 証

村岡 貴子 様

20年07月分

¥4,000

10%対象 0 (消費税 0)

2020年7月29日

(消費税額 ¥296)

8%対象 4,000 (消費税 296)

上記金額正に領収致しました。(価格には消費税が含まれております。)

| 商 品 名 | 数 量 | 金 額 |
|----------|-----|------|
| 日本経済新聞 ※ | 1 | 4000 |

※は軽減税率対象品目

ご購読料のお支払いは便利な口座振替
で0120-7827-23

* 毎度御購読ありがとうございます。
お気付きの点が御座居ましたら下記
までご連絡下さい。

日本経済新聞仙台中央専売所

所長 佐藤

〒980-0822

仙台市青葉区立町5番10号

TEL 223 - 7827

FAX 223 - 1270

【使途の内容等】

日本経済新聞購読料

※出張については、出張記録簿を作成し添付する。

※その他の支出については、支出の内容や具体の品名等を記入する。(領収書等で確認できる場合は記入不要)

【按分による支出】 ※按分により充当する場合に記入する。

按分率(A) (/) 領収書等の金額(B) (円)

按分による政務活動費の支出額(A) × (B) 円 (1円未満端数切り捨て)

【按分率が1/2を超える場合はその理由】

【使途項目】(該当する項目の□に✓をつける)

- 調査研究費 研修費 会議費 要請・陳情活動費 資料作成費
- 資料購入費 広報広聴費 人件費 事務所費 事務費

【支払者名】 ※領収書等で確認できる場合は記入不要

【支出額(政務活動費充当額)】

4,400 円

※ 領収書その他の証拠書類の貼付欄(重ならないように貼付すること)

クレジットカードご利用控え 2020年 6月分

仙台市太白区八木山南
4-6-8メゾン・カルムC

千葉 修平 様

| 銘柄 | 部数 | 金額 |
|--------|----|-------|
| 河北新報 ※ | 1 | 4,400 |
| | | |
| | | |

| 合計 | |
|---------|-------|
| 4,400 円 | |
| 内消費税 | 326 円 |

八木山 支店 TEL 022-229-1581

お支払は口座振替・クレジットカードが便利です

※8%対象 4400円

※軽減税率対象品目

 **河北仙販** 仙台市青葉区一番町1-16-5
(裏面もご覧ください)



※ クレジットカード払い 令和2年7月10日 引落し

【使途の内容等】

河北新聞 令和2年6月購読分

※出張については、出張記録簿を作成し添付する。

※その他の支出については、支出の内容や具体の品名等を記入する。(領収書等で確認できる場合は記入不要)

【按分による支出】 ※按分により充当する場合に記入する。

按分率(A) (/) 領収書等の金額(B) (円)

按分による政務活動費の支出額(A) × (B) 円 (1円未満端数切り捨て)

【按分率が1/2を超える場合はその理由】

領収書等貼付用紙

⑦

整理番号

72

【使途項目】(該当する項目の□に✓をつける)

- 調査研究費 研修費 会議費 要請・陳情活動費 資料作成費
- 資料購入費 広報広聴費 人件費 事務所費 事務費

【支払者名】 ※領収書等で確認できる場合は記入不要

【支出額(政務活動費充当額)】

3,400 円

※ 領収書その他の証拠書類の貼付欄(重ならないように貼付すること)

 領収書

区域004 全戸0059 お問合せNo 00973

お名前 **ちば 修平 様**
 八木山南4-6-8
 メゾンカルム C
 2年 6月分 振替

| 銘 | 柄 | 部数 | 金額 | ◇左記の通り領収しました |
|----|------|----|---------|--------------|
| 1 | 読売新聞 | 1 | 3,400 | |
| 2 | | | | |
| 3 | | | | |
| 合計 | | | 3,400 円 | 領収日 2年 6月25日 |



読売センター西多賀

所長 長野 裕 児

〒982-0034 仙台市太白区西多賀3-6-41
TEL 022-245-5121 FAX 022-245-5168

領収印

※裏面もあわせて内容を十分お読みください

※ クレジットカード払い 令和2年7月10日 引落し

【使途の内容等】

読売新聞 令和2年6月購読分

※出張については、出張記録簿を作成し添付する。

※その他の支出については、支出の内容や具体の品名等を記入する。(領収書等で確認できる場合は記入不要)

【按分による支出】 ※按分により充当する場合に記入する。

按分率(A) (/) 領収書等の金額(B) (円)

按分による政務活動費の支出額(A) × (B) 円 (1円未満端数切り捨て)

【按分率が1/2を超える場合はその理由】

領収書等貼付用紙

⑦

整理番号

73

【使途項目】(該当する項目の□に✓をつける)

- 調査研究費 研修費 会議費 要請・陳情活動費 資料作成費
- 資料購入費 広報広聴費 人件費 事務所費 事務費

【支払者名】※領収書等で確認できる場合は記入不要

【支出額(政務活動費充当額)】

3,034 円

※ 領収書その他の証拠書類の貼付欄(重ならないように貼付すること)

No. 42454 8区 207- 0 **領収証** **ASA**

八木山南4丁目 6-8
メゾンカルム C
千葉 修平 様

| 年月 | 購読銘柄 | ※軽減税率対象 | 部数 | 金額 |
|------|------|---------|----|-------|
| 2006 | 産経新聞 | ※ | 1 | 3,034 |

2020年06月分

| |
|--------|
| 合計金額 |
| 3,034円 |

内消費税 224円
年 月 日

8%対象 3,034円(内消費税 224円)
10%対象 0円(内消費税 0円)

店舗移転のお知らせ。
11/12(火)より下記の住所へ。
八木山香澄町3-11八木山ヒルズ1F

ASA 八木山
所長 花澤 静雄
仙台市太白区八木山本町1-1-6
パリューハイツ1F
TEL 022-229-4610

毎度ご購読有ります。上記金額に印税致しました。領収金額には消費税が含まれています。個人情報の取り扱いについては裏面をご確認ください。

※ クレジットカード払い 令和2年7月10日 引落し

【使途の内容等】

産経新聞 令和2年6月購読分

※出張については、出張記録簿を作成し添付する。

※その他の支出については、支出の内容や具体的品名等を記入する。(領収書等で確認できる場合は記入不要)

【按分による支出】 ※按分により充当する場合に記入する。

按分率(A) (/) 領収書等の金額(B) (円)

按分による政務活動費の支出額(A) × (B) 円 (1円未満端数切り捨て)

【按分率が1/2を超える場合はその理由】

【使途項目】(該当する項目の□に✓をつける)

- 調査研究費
- 研修費
- 会議費
- 要請・陳情活動費
- 資料作成費
- 資料購入費
- 広報広聴費
- 人件費
- 事務所費
- 事務費

【支払者名】※領収書等で確認できる場合は記入不要

千葉修平

【支出額(政務活動費充当額)】

4,000 円

※ 領収書その他の証拠書類の貼付欄(重ならないように貼付すること)

別紙の通り

※ クレジットカード払い 令和2年7月10日 引落し

【使途の内容等】

日経新聞 令和2年6月購読分

※出張については、出張記録簿を作成し添付する。

※その他の支出については、支出の内容や具体の品名等を記入する。(領収書等で確認できる場合は記入不要)

【按分による支出】 ※按分により充当する場合に記入する。

按分率(A) (/) 領収書等の金額(B) (円)

按分による政務活動費の支出額(A)×(B) 円 (1円未満端数切り捨て)

【按分率が1/2を超える場合はその理由】

お支払い明細 一覧

⑦

2020年6月分のお支払い明細は以下の通りです。（金額は税込）

| | |
|---|-----------|
| 千葉 修平 様 | 2020年6月1日 |
| 日本経済新聞 ※ | 4,000円 |
| 8%対象 合計 | 4,000円 |
| 上記金額は全てクレジットカード利用によるものです。 ※は軽減税率（8%）対象 | |
| 株式会社 日本経済新聞社 | |

Nikkei Inc. No reproduction without permission.

領収書等貼付用紙



整理番号

75

【使途項目】(該当する項目の□に✓をつける)

- 調査研究費 研修費 会議費 要請・陳情活動費 資料作成費
- 資料購入費 広報広聴費 人件費 事務所費 事務費

【支払者名】 ※領収書等で確認できる場合は記入不要

千葉修平

【支出額(政務活動費充当額)】

1,837 円

※ 領収書その他の証拠書類の貼付欄(重ならないように貼付すること)

別紙の通り

クレジットカード払い 令和2年7月10日 引落し

【使途の内容等】

①医療、金融、教育、政治、治安から結婚までさまざまな分野で進む技術革新。その最前線予測を知り、仙台市のありかたを考える目的にて。②就職氷河期世代の現状を知り、彼らの救済策を考えるヒントを得る目的にて。

※出張については、出張記録簿を作成し添付する。

※その他の支出については、支出の内容や具体の品名等を記入する。(領収書等で確認できる場合は記入不要)

【按分による支出】 ※按分により充当する場合に記入する。

按分率(A) (/) 領収書等の金額(B) (円)

按分による政務活動費の支出額(A) × (B) 円 (1円未満端数切り捨て)

【按分率が1/2を超える場合はその理由】



注文番号250-2507214-8714200の領収書

①

このページを印刷してご利用ください。

発行日: 2021年1月11日
 注文日: 2020年6月2日
 Amazon.co.jp 注文番号: 250-2507214-8714200
 ご請求額: ¥ 1,837

千葉修平 様

2020年6月2日に発送済み

| 注文商品 | 価格 |
|--|-------|
| 1点 テクノロジーの未来が 腹落ちする25のヒント (朝日新書), 朝日新聞「シンギュラリティーにつぼん」取材班 販売: アマゾンジャパン合同会社 | ¥ 891 |
| コンディション: 新品 | |
| 1点 棄民世代 政府に見捨てられた氷河期世代が日本を滅ぼす (SB新書), 藤田孝典 販売: アマゾンジャパン合同会社 | ¥ 946 |
| コンディション: 新品 | |

お届け先住所:
 千葉修平
 982-0807
 宮城県 仙台市太白区八木山南
 四丁目6番地8メゾンカルムC

配送方法:
 お急ぎ便

支払い情報

支払い方法:
 Amazon MasterCard クラシック | カード番号の一部: 5613

商品の小計: ¥ 1,837
 配送料・手数料: ¥ 0

請求先住所:
 千葉修平

注文合計: ¥ 1,837

ご請求額: ¥ 1,837

クレジットカードへの請求

MasterCard(下4けたが5613): 2020年6月2日: ¥ 1,837

注文の状況を確認するには、[注文内容](#)をご覧ください。

利用規約 | [プライバシー規約](#) ©1996-2020, Amazon.com, Inc. and its affiliates

【使途項目】(該当する項目の□に✓をつける)

- 調査研究費 研修費 会議費 要請・陳情活動費 資料作成費
- 資料購入費 広報広聴費 人件費 事務所費 事務費

【支払者名】 ※領収書等で確認できる場合は記入不要

千葉修平

【支出額(政務活動費充当額)】

1,650 円

※ 領収書その他の証拠書類の貼付欄(重ならないように貼付すること)

別紙の通り

クレジットカード払い 令和2年7月10日 引落し

【使途の内容等】

選択と集中により、疲弊する研究現場の現状を知り、科学技術教育のありかたを考える目的にて。

※出張については、出張記録簿を作成し添付する。

※その他の支出については、支出の内容や具体の品名等を記入する。(領収書等で確認できる場合は記入不要)

【按分による支出】 ※按分により充当する場合に記入する。

按分率(A) (/) 領収書等の金額(B) (円)

按分による政務活動費の支出額(A) × (B) 円 (1円未満端数切り捨て)

【按分率が1/2を超える場合はその理由】

amazon.co.jp

注文番号250-9555031-6366249の領収書

このページを印刷してご利用ください。

⑦

発行日: 2021年1月11日

注文日: 2020年6月9日

Amazon.co.jp 注文番号: 250-9555031-6366249

ご請求額: ¥ 1,650

千葉修平

様

2020年6月10日に発送済み

注文商品

1点 誰が科学を殺すのか 科学技術立国「崩壊」の衝撃, 毎日新聞「幻の科学技術立国」取材班
販売: アマゾンジャパン合同会社

価格

¥ 1,650

コンディション: 新品

お届け先住所:

千葉修平

982-0807

宮城県 仙台市太白区八木山南

四丁目6番地8メゾンカルムC

配送方法:

お急ぎ便

支払い情報

支払い方法:

Amazon MasterCard クラシック | カード番号の一部: 5613

商品の小計: ¥ 1,650

配送料・手数料: ¥ 0

請求先住所:

千葉修平

注文合計: ¥ 1,650

ご請求額: ¥ 1,650

クレジットカードへの請求

MasterCard(下4けたが5613): 2020年6月10日: ¥ 1,650

注文の状況を確認するには、注文内容をご覧ください。利用規約 | プライバシー規約 ©1996-2020, Amazon.com, Inc. and its affiliates

【使途項目】(該当する項目の□に✓をつける)

- 調査研究費 研修費 会議費 要請・陳情活動費 資料作成費
- 資料購入費 広報広聴費 人件費 事務所費 事務費

【支払者名】 ※領収書等で確認できる場合は記入不要

千葉修平

【支出額(政務活動費充当額)】

1,650 円

※ 領収書その他の証拠書類の貼付欄(重ならないように貼付すること)

別紙の通り

クレジットカード払い 令和2年7月10日 引落し

【使途の内容等】

コロナ後の世界の変化を予測し、今後の仙台市のありかたを考える目的にて。

※出張については、出張記録簿を作成し添付する。

※その他の支出については、支出の内容や具体の品名等を記入する。(領収書等で確認できる場合は記入不要)

【按分による支出】 ※按分により充当する場合に記入する。

按分率(A) (/) 領収書等の金額(B) (円)

按分による政務活動費の支出額(A) × (B) 円 (1円未満端数切り捨て)

【按分率が1/2を超える場合はその理由】

amazon.co.jp

注文番号249-6562735-6712601の領収書

このページを印刷してご利用ください。

⑦

千葉修平

様

発行日: 2021年1月11日

注文日: 2020年6月14日

Amazon.co.jp 注文番号: 249-6562735-6712601

ご請求額: ¥ 1,650

2020年6月15日に発送済み

注文商品

1点 ポスト・コロナ「新しい世界」の教科書, 高橋洋一
販売: アマゾンジャパン合同会社

価格

¥ 1,650

コンディション: 新品

お届け先住所:

千葉修平

982-0807

宮城県 仙台市太白区八木山南

四丁目6番地8マンションカルムC

配送方法:

お急ぎ便

支払い情報

支払い方法:

Amazon MasterCard クラシック | カード番号の一部: 5613

商品の小計: ¥ 1,650

配送料・手数料: ¥ 0

請求先住所:

千葉修平

注文合計: ¥ 1,650

ご請求額: ¥ 1,650

クレジットカードへの請求

MasterCard(下4けたが5613): 2020年6月15日: ¥ 1,650

MasterCard(下4けたが5613): 2020年6月15日: ¥ 1,650

注文の状況を確認するには、注文内容をご覧ください。[利用規約](#) | [プライバシー規約](#) ©1996-2020, Amazon.com, Inc. and its affiliates

【使途項目】(該当する項目の□に✓をつける)

- 調査研究費 研修費 会議費 要請・陳情活動費 資料作成費
- 資料購入費 広報広聴費 人件費 事務所費 事務費

【支払者名】 ※領収書等で確認できる場合は記入不要

千葉修平

【支出額(政務活動費充当額)】

902 円

※ 領収書その他の証拠書類の貼付欄(重ならないように貼付すること)

別紙の通り

クレジットカード払い 令和2年7月10日 引落し

【使途の内容等】

子育て、家族への支援策を考える目的にて。

※出張については、出張記録簿を作成し添付する。

※その他の支出については、支出の内容や具体の品名等を記入する。(領収書等で確認できる場合は記入不要)

【按分による支出】 ※按分により充当する場合に記入する。

按分率(A) (/) 領収書等の金額(B) (円)

按分による政務活動費の支出額(A)×(B) 円 (1円未満端数切り捨て)

【按分率が1/2を超える場合はその理由】



注文番号249-2739659-9017425の領収書

このページを印刷してご利用ください。



発行日: 2021年1月11日
注文日: 2020年6月14日
Amazon.co.jp 注文番号: 249-2739659-9017425
ご請求額: ¥ 902

千葉修平

様

2020年6月14日に発送済み

注文商品 価格
1点「家族の幸せ」の経済学 データ分析でわかった結婚、出産、子育ての真実 (光文社新書), 山口 慎太郎 ¥ 902
販売: アマゾンジャパン合同会社
コンディション: 新品

お届け先住所:
千葉修平
982-0807
宮城県 仙台市太白区八木山南
四丁目6番地8メゾンカルムC

配送方法:
お急ぎ便

支払い情報

支払い方法:
Amazon MasterCard クラシック | カード番号の一部: 5613

商品の小計: ¥ 902
配送料・手数料: ¥ 0

請求先住所:

千葉修平
982-0807
[Redacted Address]

注文合計: ¥ 902

ご請求額: ¥ 902

クレジットカードへの請求

MasterCard(下4けたが5613): 2020年6月14日: ¥ 902

注文の状況を確認するには、注文内容をご覧ください。

【使途項目】(該当する項目の□に✓をつける)

- 調査研究費 研修費 会議費 要請・陳情活動費 資料作成費
- 資料購入費 広報広聴費 人件費 事務所費 事務費

【支払者名】 ※領収書等で確認できる場合は記入不要

千葉修平

【支出額(政務活動費充当額)】

1,540 円

※ 領収書その他の証拠書類の貼付欄(重ならないように貼付すること)
別紙の通り

クレジットカード払い 令和2年7月10日 引落し

【使途の内容等】

コロナ対策の実態を知り、今後の仙台市の在り方を考える目的にて。

※出張については、出張記録簿を作成し添付する。

※その他の支出については、支出の内容や具体の品名等を記入する。(領収書等で確認できる場合は記入不要)

【按分による支出】 ※按分により充当する場合に記入する。

按分率(A) (/) 領収書等の金額(B) (円)

按分による政務活動費の支出額(A) × (B) 円 (1円未満端数切り捨て)

【按分率が1/2を超える場合はその理由】



注文番号249-4324236-5576639の領収書
このページを印刷してご利用ください。

千

発行日：2021年1月11日
注文日：2020年6月14日
Amazon.co.jp 注文番号：249-4324236-5576639
ご請求額：¥ 1,540

千葉修平 様

2020年6月15日に発送済み

注文商品

1点 官邸コロナ敗戦, 乾 正人
販売: アマゾンジャパン合同会社

価格
¥ 1,540

コンディション: 新品

お届け先住所:

千葉修平
982-0807
宮城県 仙台市太白区八木山南
四丁目6番地8マンションカラムC

配送方法:

お急ぎ便

支払い情報

支払い方法:

Amazon MasterCard クラシック | カード番号の一部: 5613

商品の小計: ¥ 1,540
配送料・手数料: ¥ 0

請求先住所:

千葉修平

注文合計: ¥ 1,540

ご請求額: ¥ 1,540

クレジットカードへの請求

MasterCard(下4けたが5613): 2020年6月15日: ¥ 1,540
MasterCard(下4けたが5613): 2020年6月15日: ¥ 1,540

注文の状況を確認するには、注文内容をご覧ください。

【使途項目】(該当する項目の□に✓をつける)

- 調査研究費 研修費 会議費 要請・陳情活動費 資料作成費
- 資料購入費 広報広聴費 人件費 事務所費 事務費

【支払者名】 ※領収書等で確認できる場合は記入不要

千葉修平

【支出額(政務活動費充当額)】

1,980 円

※ 領収書その他の証拠書類の貼付欄(重ならないように貼付すること)

別紙の通り

クレジットカード払い 令和2年7月10日 引落し

【使途の内容等】

5G を取り囲む現状と活用戦略を知り、仙台市の DX などを考える目的にて。

※出張については、出張記録簿を作成し添付する。

※その他の支出については、支出の内容や具体の品名等を記入する。(領収書等で確認できる場合は記入不要)

【按分による支出】 ※按分により充当する場合に記入する。

按分率(A) (/) 領収書等の金額(B) (円)

按分による政務活動費の支出額(A)×(B) 円 (1 円未満端数切り捨て)

【按分率が1/2を超える場合はその理由】

amazon.co.jp

①

注文番号 249-3246002-2570238 の領収書

このページを印刷してご利用ください。

発行日: 2021年1月11日
 注文日: 2020年6月15日
 Amazon.co.jp 注文番号: 249-3246002-2570238
 ご請求額: ¥ 1,980

千葉修平 様

2020年6月15日に発送済み

| 注文商品 | 価格 |
|--|---------|
| 1点 決定版 5G: 2030年への活用戦略, 広逸, 片桐 販売: アマゾンジャパン合同会社 | ¥ 1,980 |
| コンディション: 新品 | |

お届け先住所:
 千葉修平
 982-0807
 宮城県 仙台市太白区八木山南
 四丁目6番地8メゾンカルムC

配送方法:
 お急ぎ便

支払い情報

支払い方法:
 Amazon MasterCard クラシック | カード番号の一部: 5613

商品の小計: ¥ 1,980
 配送料・手数料: ¥ 0

請求先住所:
 千葉修平

注文合計: ¥ 1,980

ご請求額: ¥ 1,980

クレジットカードへの請求

MasterCard(下4けたが5613): 2020年6月15日: ¥ 1,980

注文の状況を確認するには、注文内容をご覧ください。

[利用規約](#) | [プライバシー規約](#) ©1996-2020, Amazon.com, Inc. and its affiliates

【使途項目】(該当する項目の□に✓をつける)

- 調査研究費 研修費 会議費 要請・陳情活動費 資料作成費
- 資料購入費 広報広聴費 人件費 事務所費 事務費

【支払者名】 ※領収書等で確認できる場合は記入不要

千葉修平

【支出額(政務活動費充当額)】

1,650 円

※ 領収書その他の証拠書類の貼付欄(重ならないように貼付すること)

別紙の通り

クレジットカード払い 令和2年7月10日 引落し

【使途の内容等】

子育て支援の政策を考える目的にて。

※出張については、出張記録簿を作成し添付する。

※その他の支出については、支出の内容や具体の品名等を記入する。(領収書等で確認できる場合は記入不要)

【按分による支出】 ※按分により充当する場合に記入する。

按分率(A) (/) 領収書等の金額(B) (円)

按分による政務活動費の支出額(A) × (B) 円 (1円未満端数切り捨て)

【按分率が1/2を超える場合はその理由】

amazon.co.jp

注文番号249-6061419-8060640の領収書

千

このページを印刷してご利用ください。

発行日: 2021年1月11日
 注文日: 2020年6月26日
 Amazon.co.jp 注文番号: 249-6061419-8060640
 ご請求額: ¥ 1,650

千葉修平 様

2020年6月27日に発送済み

注文商品 価格
 1点 子育てベスト100——「最先端の新常識×子どもに一番大事なこと」が1冊で全部丸わかり, 加藤 紀子 ¥ 1,650
 販売: アマゾンジャパン合同会社
 コンディション: 新品

お届け先住所:
 千葉修平
 982-0807
 宮城県 仙台市太白区八木山南
 四丁目6番地8メゾンカルムC

配送方法:
 通常配送

支払い情報

支払い方法:
 Amazon MasterCard クラシック | カード番号の一部: 5613

商品の小計: ¥ 1,650
 配送料・手数料: ¥ 0

請求先住所:
 千葉修平

注文合計: ¥ 1,650

ご請求額: ¥ 1,650

クレジットカードへの請求

MasterCard(下4けたが5613): 2020年6月27日: ¥ 1,650

注文の状況を確認するには、注文内容をご覧ください。

利用規約 | プライバシー規約 ©1996-2020, Amazon.com, Inc. and its affiliates

amazon.co.jp

注文番号250-4477555-5963060の領収書(再発行)

このページを印刷してご利用ください。①
様

千葉修平

再発行日: 2021年1月11日

注文日: 2020年6月28日

Amazon.co.jp 注文番号: 250-4477555-5963060

ご請求額: ¥ 968

2020年6月29日に発送済み

注文商品

1点 反日種族主義と日本人 (文春新書 1258), 久保田 るり子
販売: アマゾンジャパン合同会社

価格

¥ 968

コンディション: 新品

お届け先住所:

千葉修平

982-0807

宮城県 仙台市太白区八木山南

四丁目6番地8メゾンカルムC

配送方法:

お急ぎ便

支払い情報

支払い方法:

Amazon MasterCard クラシック | カード番号の一部: 5613

商品の小計: ¥ 968

配送料・手数料: ¥ 0

請求先住所:

千葉修平

注文合計: ¥ 968

ご請求額: ¥ 968

クレジットカードへの請求

MasterCard(下4けたが5613): 2020年6月29日: ¥ 968

注文の状況を確認するには、注文内容をご覧ください。[利用規約](#) | [プライバシー規約](#) ©1996-2020, Amazon.com, Inc. and its affiliates

【使途項目】(該当する項目の□に✓をつける)

- 調査研究費 研修費 会議費 要請・陳情活動費 資料作成費
- 資料購入費 広報広聴費 人件費 事務所費 事務費

【支払者名】 ※領収書等で確認できる場合は記入不要

千葉修平

【支出額(政務活動費充当額)】

1,650 円

※ 領収書その他の証拠書類の貼付欄(重ならないように貼付すること)

別紙の通り

クレジットカード払い 令和2年7月10日 引落し

【使途の内容等】

米ソからの政党への政治資金提供の実情を知り、現在の政治状況を考え、仙台市のありかたを考える目的にて。

※出張については、出張記録簿を作成し添付する。

※その他の支出については、支出の内容や具体の品名等を記入する。(領収書等で確認できる場合は記入不要)

【按分による支出】 ※按分により充当する場合に記入する。

按分率(A) (/) 領収書等の金額(B) (円)

按分による政務活動費の支出額(A) × (B) 円 (1円未満端数切り捨て)

【按分率が1/2を超える場合はその理由】

amazon.co.jp

注文番号250-5950946-5947825の領収書
このページを印刷してご利用ください。

①

発行日: 2021年1月11日
注文日: 2020年6月28日
Amazon.co.jp 注文番号: 250-5950946-5947825
ご請求額: ¥ 1,650

千葉修平 様

2020年6月29日に発送済み

| 注文商品 | 価格 |
|--|---------|
| 1点 秘密資金の戦後政党史: 米露公文書に刻まれた「依存」の系譜 (新潮選書), 名越 健郎 販売: アマゾンジャパン合同会社 | ¥ 1,650 |
| コンディション: 新品 | |

お届け先住所:
千葉修平
982-0807
宮城県 仙台市太白区八木山南
四丁目6番地8メゾンカルムC

配送方法:
お急ぎ便

支払い情報

支払い方法:
Amazon MasterCard クラシック | カード番号の一部: 5613

商品の小計: ¥ 1,650
配送料・手数料: ¥ 0

請求先住所:
千葉修平

注文合計: ¥ 1,650

ご請求額: ¥ 1,650

クレジットカードへの請求

MasterCard(下4けたが5613): 2020年6月29日: ¥ 1,650

注文の状況を確認するには、[注文内容](#)をご覧ください。

[利用規約](#) | [プライバシー規約](#) ©1996-2020, Amazon.com, Inc. and its affiliates

【使途項目】(該当する項目の□に✓をつける)

- 調査研究費 研修費 会議費 要請・陳情活動費 資料作成費
- 資料購入費 広報広聴費 人件費 事務所費 事務費

【支払者名】 ※領収書等で確認できる場合は記入不要

千葉修平

【支出額(政務活動費充当額)】

1,892 円

※ 領収書その他の証拠書類の貼付欄(重ならないように貼付すること)

書籍名：①山川詳説世界史図録 ②山川詳説日本史図録
別紙の通り

クレジットカード払い 令和2年7月10日 引落し

【使途の内容等】

①現代社会に通じる、これまでの世界の流れを把握し、より多様化が進む仙台市のあり方も含めて考える目的にて。②現代社会に通じる、これまでの日本の歴史を把握し、仙台市のあるべき姿を考える目的にて。

※出張については、出張記録簿を作成し添付する。

※その他の支出については、支出の内容や具体の品名等を記入する。(領収書等で確認できる場合は記入不要)

【按分による支出】 ※按分により充当する場合に記入する。

按分率(A) (/) 領収書等の金額(B) (円)

按分による政務活動費の支出額(A)×(B) 円 (1円未満端数切り捨て)

【按分率が1/2を超える場合はその理由】

紀伊國屋書店

領 収 証

仙台店
TEL 022-308-9211

Kinokuniya Point Card 会員募集中!
100円ごとに1ポイント=1円還元でお得!

送料無料の店舗受取サービスもこちらから
<https://www.kinokuniya.co.jp>

2020年06月03日(水) 13時32分 #3670

| | |
|------|------|
| Y860 | ¥860 |
| Y860 | ¥860 |

| | | |
|-----------|--------|---------------|
| 2点 | 小計 | ¥1,720 |
| 合計 | | ¥1,892 |
| (内消費税) | | ¥172) |
| (10%対象) | ¥1,892 | 消費税 ¥172) |

| | |
|-------------|--------|
| クレジットカード | ¥1,892 |
| 伝票No. 28480 | |

店:0007 店:0012 21602



紀伊國屋ポイントカードが
アプリになりました!

スマホでも

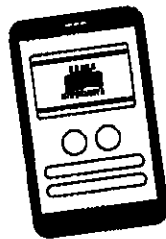

貯める。
使う。
得をする。

ダウンロードは
こちらから



【使途項目】(該当する項目の□に✓をつける)

- 調査研究費 研修費 会議費 要請・陳情活動費 資料作成費
- 資料購入費 広報広聴費 人件費 事務所費 事務費

【支払者名】 ※領収書等で確認できる場合は記入不要

千葉修平

【支出額(政務活動費充当額)】

2,641 円

※ 領収書その他の証拠書類の貼付欄(重ならないように貼付すること)

書籍名：①文藝春秋7月号 ②中央公論7月号 ③東洋経済6/13号
別紙の通り

クレジットカード払い 令和2年7月10日 引落し

【使途の内容等】

①特集「コロナ後の世界」を通じて、今後の世界と仙台市の方向性を考える目的にて②文明論からのポストコロナ特集、ICT教育特集を通じて、仙台市の政策を考える目的にて。③コロナ経済入門特集を通じて、今後の日本と仙台市の経済予測をし、支援政策を講じる一助とする目的にて。

※出張については、出張記録簿を作成し添付する。

※その他の支出については、支出の内容や具体の品名等を記入する。(領収書等で確認できる場合は記入不要)

【按分による支出】 ※按分により充当する場合に記入する。

按分率(A) (/) 領収書等の金額(B) (円)

按分による政務活動費の支出額(A) × (B) 円 (1円未満端数切り捨て)

【按分率が1/2を超える場合はその理由】

千

千葉修平様

紀伊國屋書店

領収証

仙台店
TEL 022-308-9211

Kinokuniya Point Card 会員募集中!
100円ごとに1ポイント=1円還元でお得!

送料無料の店舗受取サービスもこちらから
<https://www.kinokuniya.co.jp>

2020年06月10日(水) 12時05分 #5166

| | | |
|----------------|------|------|
| 4910077010702 | Y873 | |
| 和雑誌 文藝春秋 7月号 | | ¥873 |
| 4910061010701 | Y864 | |
| 和雑誌 中央公論 7月号 | | ¥864 |
| 4910201320608 | Y664 | |
| 和雑誌 東洋経済 6/13号 | | ¥664 |

3点 小計 ¥2,401

合計 ¥2,641

(内消費税 ¥240)
(10%対象 ¥2,641 消費税 ¥240)

クレジットカード ¥2,641
伝票No. 28638

| | |
|-----------|---------------|
| ポイントカード番号 | XXXXXXXXXX146 |
| 前回ポイント残 | ■ |
| 今回発行ポイント | 24p |
| 基本ポイント | 24p |
| (ポイント対象額 | ¥2,401) |
| 今回利用ポイント | 0p |
| 累計ポイント | ■ |

2020/12/31迄の有効ポイント
2021/12/31迄の有効ポイント

このポイントカードは会員情報が未登録です。
詳しくは店員におたずねください。

店:0007 店:0012

09699 ■



01000700122006105166

領収書等貼付用紙

⑦

整理番号

86

【使途項目】(該当する項目の□に✓をつける)

- 調査研究費 研修費 会議費 要請・陳情活動費 資料作成費
- 資料購入費 広報広聴費 人件費 事務所費 事務費

【支払者名】 ※領収書等で確認できる場合は記入不要

千葉修平

【支出額(政務活動費充当額)】

687円

※ 領収書その他の証拠書類の貼付欄(重ならないように貼付すること)

書籍名: テンミニッツTV 月額利用料(6月分)

別紙の通り

クレジットカード払い 令和2年7月10日 引落し

【使途の内容等】

1話10分で学ぶ教養動画で、政治経済、国際情勢、歴史などを学び、これからの仙台市のあるべき姿を考える目的にて。

※出張については、出張記録簿を作成し添付する。

※その他の支出については、支出の内容や具体の品名等を記入する。(領収書等で確認できる場合は記入不要)

【按分による支出】 ※按分により充当する場合に記入する。

按分率(A) (1 / 2) 領収書等の金額(B) (1375 円)

按分による政務活動費の支出額(A) × (B) 687 円 (1円未満端数切り捨て)

【按分率が1/2を超える場合はその理由】

発行日：2021年04月08日

支払日：2020年06月26日

領収書

千葉修平 様

¥1,375-

注文番号 71156-187390

但し テンミニッツTV 月額利用料

クレジットカード決済にて、上記金額を領収いたしました。

163-0715

東京都新宿区西新宿2-7-1 小田急第一生命ビル15階
イマジニア株式会社

このページを印刷してご利用ください。



【使途項目】(該当する項目の□に✓をつける)

- 調査研究費 研修費 会議費 要請・陳情活動費 資料作成費
- 資料購入費 広報広聴費 人件費 事務所費 事務費

【支払者名】 ※領収書等で確認できる場合は記入不要

【支出額(政務活動費充当額)】

7,434 円

※ 領収書その他の証拠書類の貼付欄(重ならないように貼付すること)

領収証 01店114区0155.00番
 田村 勝 様
 福田町1丁目9-10

| 20年07月分 | | 担当 振替 | |
|---------|----|-------|--------|
| 銘柄 | 部数 | 日数 | 金額 |
| 1 河北新報 | 1 | | 4400 * |
| 2 サンケイ | 1 | | 3034 * |
| 3 | | | |
| 合計 | | | ¥7,434 |

(10%対象 0円 税 0円)
 (8%対象 6,883円 税 551円) *軽減対象
 上記通り領収致しました。2年7月27日
 毎度ご愛読いただきありがとうございます。

河北新報福田町ニュースサービス
 (株)NSコミュニケーション

仙台市宮城野区福田町1-2-2
 TEL 022-258-1008



—お願い—

①新聞が届かない場合訂音が待機しており、ご一報あり次第お届け致します。

②上記の時間帯を過ぎますと社員を休ませますので、ご協力のほどお願いいたします。

③購読中止は25日までにお申出ください。

夕刊 午前8時00分まで
 朝刊 午後7時00分まで

【使途の内容等】

※出張については、出張記録簿を作成し添付する。

※その他の支出については、支出の内容や具体の品名等を記入する。(領収書等で確認できる場合は記入不要)

【按分による支出】 ※按分により充当する場合に記入する。

按分率(A) (/) 領収書等の金額(B) (円)

按分による政務活動費の支出額(A) × (B) 円 (1円未満端数切り捨て)

【按分率が1/2を超える場合はその理由】



| | |
|---|--------------------------------|
| 【用途項目】(該当する項目の□に✓をつける) | |
| <input checked="" type="checkbox"/> 調査研究費 | <input type="checkbox"/> 研修費 |
| <input type="checkbox"/> 資料購入費 | <input type="checkbox"/> 広報広聴費 |
| <input type="checkbox"/> 会議費 | <input type="checkbox"/> 人件費 |
| <input type="checkbox"/> 要請・陳情活動費 | <input type="checkbox"/> 資料作成費 |
| <input type="checkbox"/> 事務所費 | <input type="checkbox"/> 事務費 |
| 【支払者名】 ※領収書等で確認できる場合は記入不要 | 【支出額(政務活動費充当額)】 |
| | 4,300 円 |
| ※ 領収書その他の証拠書類の貼付欄(重ならないように貼付すること) | |



領収書

APPLE ID
mas.tamura@icloud.com

請求先
JCB 2800

日付
2020年7月28日

田村勝

ご注文番号
MKQL58K1D9

書類番号
145360605806

JPN

App Store



日本経済新聞 電子版
日経電子版 有料会員 (月額)
更新: 2020年8月28日

¥4,300

問題を報告する

合計 ¥4,300

| |
|---|
| 【用途の内容等】 |
| 7月利用分 -ネ、クレジットカード登録住所変更漏れのため過去の住所が表示、 ※出張については、出張記録簿を作成し添付する。 ※その他の支出については、支出の内容や具体の品名等を記入する。(領収書等で確認できる場合は記入不要) |
| 【按分による支出】 ※按分により充当する場合に記入する。 |
| 按分率(A) (/) 領収書等の金額(B) (円) |
| 按分による政務活動費の支出額(A) × (B) 円 (1円未満端数切り捨て) |
| 【按分率が1/2を超える場合はその理由】 |

領収書等貼付用紙



整理番号

48

【使途項目】(該当する項目の□に✓をつける)

- 調査研究費
- 研修費
- 会議費
- 要請・陳情活動費
- 資料作成費
- 資料購入費
- 広報広聴費
- 人件費
- 事務所費
- 事務費

【支払者名】※領収書等で確認できる場合は記入不要

猪又 隆広

【支出額(政務活動費充当額)】

4,400円

※ 領収書その他の証拠書類の貼付欄(重ならないように貼付すること)

領 収 証

2020年 7月分

仙台市若林区河原町
1-2-52

猪又 隆広 様

| 銘柄 | 部数 | 金額 |
|--------|----|-------|
| 河北新報 ※ | 1 | 4,400 |
| | | |
| | | |

| 合 計 | |
|---------|--|
| 4,400 円 | |

内消費税 326 円
上記正に領収しました。

若 林 支 店 TEL 022-286-1187

2020年 7月 9日

購読中止のご連絡は毎月25日までにお願いします

※8%対象 4400円



仙台市青葉区一番町1-16-5
(裏面をご覧ください)



※軽減税率対象品目

【使途の内容等】

新聞(河北新報朝刊・夕刊) 令和2年7月分

※出張については、出張記録簿を作成し添付する。

※その他の支出については、支出の内容や具体の品名等を記入する。(領収書等で確認できる場合は記入不要)

【按分による支出】 ※按分により充当する場合に記入する。

按分率(A) (/) 領収書等の金額(B) (円)

按分による政務活動費の支出額(A) × (B) 円 (1円未満端数切り捨て)

【按分率が1/2を超える場合はその理由】

【使途項目】(該当する項目の□に✓をつける)

- 調査研究費 研修費 会議費 要請・陳情活動費 資料作成費
- 資料購入費 広報広聴費 人件費 事務所費 事務費

【支払者名】 ※領収書等で確認できる場合は記入不要

【支出額(政務活動費充当額)】

3,093 円

※ 領収書その他の証拠書類の貼付欄(重ならないように貼付すること)

領 収 証 SZ 999 112 区 1009

自由民主党 様
青葉区国分町3-7-1仙台市議会別舎

25800 順
18707 読

R2年7月分

| | | | | |
|---|--|--|--|--|
| 毎日新聞※ (1) 3,093 ※は軽減税率8%(消) 合計 3,093 | | | | 3,093 (請振) 2020年 7 月 27 日 |
|---|--|--|--|--|

ご購読ありがとうございます。上記の金額領収致しました。領収金額には消費税が含まれています。

毎日新聞・産経新聞 仙台センター
 Your Life 株式会社
 〒980-0014 仙台市青葉区本町1-13-24錦ビル1階
 TEL(022)222-9381 FAX(022)223-7990

【使途の内容等】

毎日新聞代 7 月

※出張については、出張記録簿を作成し添付する。

※その他の支出については、支出の内容や具体的品名等を記入する。(領収書等で確認できる場合は記入不要)

【按分による支出】 ※按分により充当する場合に記入する。

按分率(A) (/) 領収書等の金額(B) (円)

按分による政務活動費の支出額(A) × (B) 円 (1円未満端数切り捨て)

【按分率が1/2を超える場合はその理由】

領収書等貼付用紙

【使途項目】(該当する項目の□に✓をつける)

- 調査研究費 研修費 会議費 要請・陳情活動費 資料作成費
- 資料購入費 広報広聴費 人件費 事務所費 事務費

【支払者名】 ※領収書等で確認できる場合は記入不要

【支出額(政務活動費充当額)】

3,034 円

※ 領収書その他の証拠書類の貼付欄(重ならないように貼付すること)

領 収 証 SZ 999 112 区 5002

自由民主党 様 25900 順

青葉区国分町3-7-1仙台市議会別舎 23937 誂

R2年7月分

| | | | |
|---------------------|---|-------|--|
| 産経新聞※ ※は軽減税率8%(消 | 1 | 3,034 | <div style="border: 1px solid black; padding: 5px; display: inline-block;">3,034</div> (請振) 2020年 7月 27日 |
| 合計 | | 3,034 | |

ご購読ありがとうございます。上記の金額領収致しました。領収金額には消費税が含まれています。

毎日新聞・産経新聞 仙台センター
 Your Life 株式会社
 〒980-0014 仙台市青葉区本町1-13-24錦ビル1階
 TEL(022)222-9381 FAX(022)223-7990

【使途の内容等】

産経新聞代 7 月

※出張については、出張記録簿を作成し添付する。

※その他の支出については、支出の内容や具体的品名等を記入する。(領収書等で確認できる場合は記入不要)

【按分による支出】 ※按分により充当する場合に記入する。

按分率(A) (/) 領収書等の金額(B) (円)

按分による政務活動費の支出額(A) × (B) 円 (1円未満端数切り捨て)

【按分率が1/2を超える場合はその理由】

【使途項目】(該当する項目の□に✓をつける)

- 調査研究費 研修費 会議費 要請・陳情活動費 資料作成費
- 資料購入費 広報広聴費 人件費 事務所費 事務費

【支払者名】 ※領収書等で確認できる場合は記入不要

【支出額(政務活動費充当額)】

4,000 円

※ 領収書その他の証拠書類の貼付欄(重ならないように貼付すること)

| | | |
|-----|------|--------|
| 区域 | 発証No | お客様No |
| 048 | 0008 | 038736 |

領 収 証

国分町3丁目 7-1 仙台市役所議会事務局内

自由民主党 御中

20年07月分

¥4,000

10%対象 0 (消費税 0)

8%対象 4,000 (消費税 296)

2020年7月17日 (消費税額 ¥296)

上記金額正に領収致しました。(価格には消費税が含まれております。)

| 商 品 名 | 数量 | 金 額 |
|----------|----|------|
| 日本経済新聞 ※ | 1 | 4000 |

※は軽減税率対象品目

ご購読料のお支払いは便利な口座振替で0120-7827-23

* 毎度御購読ありがとうございます。お気付きの点が御座居ましたら下記までご連絡下さい。

日本経済新聞仙台中支所

所長 佐藤

〒980-0822

仙台市青葉区立町5番10号

TEL 2 2 3 - 7 8 2 7

FAX 2 2 3 - 1 2 7 0

【使途の内容等】

日経新聞代 7 月

※出張については、出張記録簿を作成し添付する。

※その他の支出については、支出の内容や具体的品名等を記入する。(領収書等で確認できる場合は記入不要)

【按分による支出】 ※按分により充当する場合に記入する。

按分率(A) (/) 領収書等の金額(B) (円)

按分による政務活動費の支出額(A) × (B) 円 (1円未満端数切り捨て)

【按分率が1/2を超える場合はその理由】



【使途項目】(該当する項目の□に✓をつける)

- 調査研究費 研修費 会議費 要請・陳情活動費 資料作成費
- 資料購入費 広報広聴費 人件費 事務所費 事務費

【支払者名】 ※領収書等で確認できる場合は記入不要

【支出額(政務活動費充当額)】

3,093 円

※ 領収書その他の証拠書類の貼付欄(重ならないように貼付すること)

No. 4448 河北上杉 260-
 国分町3丁目 7-1
 仙台市役所 9-1
自由民主党 様

領収証

ASA

| 年月 | 購読銘柄 | ※軽減税率対象 | 部数 | 金額 |
|------|------|---------|----|-------|
| 2007 | 朝日新聞 | ※ | 1 | 3,093 |

2020年07月分

合計金額
3,093円

8%対象 3,093円(内消費税 229円)
 10%対象 0円(内消費税 0円)

内消費税 229円
 2020年7月27日

* ASA仙台中央 *
 仙台市青葉区中央4-4-5
 フリーコール 0120-210-605

朝日新聞仙台中央販売株式会社
 仙台市青葉区中央四丁目4番5号
 TEL (代) 223-2554

合販仙朝
 社発台日
 之株中新
 印式央聞

毎度ご購入ありがとうございます。上記金額正に領収致しました。領収金額には消費税が含まれています。個人情報取り扱いについては裏面をご確認ください。

【使途の内容等】

朝日新聞代 7 月

※出張については、出張記録簿を作成し添付する。

※その他の支出については、支出の内容や具体的品名等を記入する。(領収書等で確認できる場合は記入不要)

【按分による支出】 ※按分により充当する場合に記入する。

按分率(A) (/) 領収書等の金額(B) (円)

按分による政務活動費の支出額(A) × (B) 円 (1円未満端数切り捨て)

【按分率が1/2を超える場合はその理由】



【使途項目】(該当する項目の□に✓をつける)

- 調査研究費 研修費 会議費 要請・陳情活動費 資料作成費
- 資料購入費 広報広聴費 人件費 事務所費 事務費

【支払者名】 ※領収書等で確認できる場合は記入不要

【支出額(政務活動費充当額)】

3,400 円

※ 領収書その他の証拠書類の貼付欄(重ならないように貼付すること)

領収書

区域121 全戸0148 お問合せ№ 22855

お名前 自由民主党 様

国分町3丁目7-1
 市役所
 2年 7月分 振替
 読売新聞
 金額 3,400
 合計 3,400円
 領収日 2年2月8日

※は軽減税率 (10.0%対象 0円) (8.0%対象 3,400円)



(株)アプリーヨミウリ 仙台中央
 青葉区中央2丁目7-18
 TEL 223-2362 FAX 267-1751



※裏面もあわせて内容を十分お読みください。

【使途の内容等】

読売新聞代 7 月

※出張については、出張記録簿を作成し添付する。

※その他の支出については、支出の内容や具体的品名等を記入する。(領収書等で確認できる場合は記入不要)

【按分による支出】 ※按分により充当する場合に記入する。

按分率(A) (/) 領収書等の金額(B) (円)

按分による政務活動費の支出額(A) × (B) 円 (1円未満端数切り捨て)

【按分率が1/2を超える場合はその理由】

【使途項目】(該当する項目の□に✓をつける)

- 調査研究費 研修費 会議費 要請・陳情活動費 資料作成費
- 資料購入費 広報広聴費 人件費 事務所費 事務費

【支払者名】 ※領収書等で確認できる場合は記入不要

【支出額(政務活動費充当額)】

3,400 円

※ 領収書その他の証拠書類の貼付欄(重ならないように貼付すること)

クレジットカードご利用控え 2020年 8月分

仙台市泉区南中山
3-4-24

橋本 啓一様

| 銘柄 | 部数 | 金額 |
|--------|----|-------|
| 河北朝刊 ※ | 1 | 3,400 |
| | | |
| | | |

| 合計 |
|------------|
| 3,400 円 |
| 内消費税 252 円 |

2020.8.26

長命ヶ丘 支店 TEL 022-378-1581

購読中止は25日までをお願いします

※8%対象 3400円



仙台市青葉区一番町1-16-5
(裏面もご覧ください)

※軽減税率対象品目



【使途の内容等】

河北新聞代 8 月

※出張については、出張記録簿を作成し添付する。

※その他の支出については、支出の内容や具体的品名等を記入する。(領収書等で確認できる場合は記入不要)

【按分による支出】 ※按分により充当する場合に記入する。

按分率(A) (/) 領収書等の金額(B) (円)

按分による政務活動費の支出額(A) × (B) 円 (1円未満端数切り捨て)

【按分率が1/2を超える場合はその理由】

政務活動費支払証明書(会派用)



整理番号 62

| | |
|---|-----------------------------------|
| 【使途項目】(該当する項目の□に✓をつける) | |
| <input type="checkbox"/> 調査研究費 | <input type="checkbox"/> 研修費 |
| <input type="checkbox"/> 会議費 | <input type="checkbox"/> 要請・陳情活動費 |
| <input checked="" type="checkbox"/> 資料購入費 | <input type="checkbox"/> 資料作成費 |
| <input type="checkbox"/> 広報広聴費 | <input type="checkbox"/> 人件費 |
| <input type="checkbox"/> 事務所費 | <input type="checkbox"/> 事務費 |
| 【支出年月日】 | 【支出額(政務活動費充当額)】 |
| 令和 2 年 2 月 28 日 | 2,200 円 |
| 【支払先(所在・名称)】 | |
| 河北新報データベース | |
| 【使途の内容等】 | |
| 河北新報データベース(河北KD)は、河北新報の記事を収録したデータベースです。国際、国内のニュースを網羅しています。 | |
| <p>※出張については、出張記録簿を作成し添付する。</p> <p>※その他の支出については、支出の内容や具体の品名等を記入する。</p> | |
| 【「領収書」を徴し難かった理由】 | |
| カード払いの為、明細を添付 | |
| ※旅費に航空賃が含まれる場合は、その所要額を証明する書類が必要です。 | |
| 【按分による支出】 ※按分により支出する場合に記入する。 | |
| 按分率(A) (/) | 支払金額(B) (円) |
| 按分による政務活動費の支出額(A) × (B) | 円 (1円未満端数切り捨て) |
| 【按分率が1/2を超える場合はその理由】 | |

上記のとおり相違ないことを証明します。

令和 3 年 3 月 31 日

会 派 名 自由民主党

代 表 者 名 橋 本 啓 一



経 理 責 任 者 名 高 橋 卓 誠



【使途項目】(該当する項目の□に✓をつける)

- 調査研究費 研修費 会議費 要請・陳情活動費 資料作成費
- 資料購入費 広報広聴費 人件費 事務所費 事務費

【支払者名】 ※領収書等で確認できる場合は記入不要

【支出額(政務活動費充当額)】

7,493 円

領収証 01店 100区 0009.00番
加藤 和彦 様

愛子東6丁目7-45

| 令和02年08月分 | | 担当 | | |
|-----------|---------|----|----|--------|
| | 銘柄 | 部数 | 日数 | 金額 |
| 1 | 河北新報セット | 1 | | 4400* |
| 2 | 朝日新聞 | 1 | | 3093* |
| 3 | | | | |
| 合計 | | | | ¥7,493 |

(10%対象 0円 税 0円)
 (8%対象 6,938円 税 555円) *軽減対象
 上記通り領収致しました。2年8月1日
 いつもご購入ありがとうございます。

(株)渡辺新聞店

仙台市青葉区下愛子字二本松23-1
 TEL 022-796-2724 FAX 022-796-2764

【使途の内容等】

※出張については、出張記録簿を作成し添付する。

※その他の支出については、支出の内容や具体の品名等を記入する。(領収書等で確認できる場合は記入不要)

【按分による支出】 ※按分により充当する場合に記入する。

按分率(A) (/) 領収書等の金額(B) (円)

按分による政務活動費の支出額(A) × (B) 円 (1円未満端数切り捨て)

【按分率が1/2を超える場合はその理由】



【使途項目】(該当する項目の□に✓をつける)

- 調査研究費 研修費 会議費 要望・陳情活動! 資料作成費
- 資料購入費 広報広聴費 人件費 事務所費 事務費

【支払者名】 ※領収書等で確認できる場合は記入不要

菊地 崇良

【支出額(政務活動費充当額)】

3,034 円

※ 領収書その他の証拠書類の貼付欄(重ならないように貼付すること)

SZ 999

領収証

菊地 たかよし 事務所 様

伊在1丁目12-27

R2年7月分

26 区

| | | |
|---------------------------|---------|----------------|
| 産経新聞※ ※は軽減税率8%(消費税224) | 1 合計 | 3,034 3,034 |
|---------------------------|---------|----------------|

取扱紙
毎2700
98380
産経新聞
スポーツニッポン
サンスポ
F B I
小学生新聞
毎日ウイーク
サンデー毎日

22 年 8 月 3 日 領収額 3,034 円(税込)
右の通り領収致しました。(消費税込)

(株)御國商事

毎日新聞 長町専売所

毎日・産経 南小泉販売所

若林区河原町 2-4-13

ご愛読ありがとうございます。

TEL・FAX 022-263-2541

【使途の内容等】

産経新聞 7 月分

※出張については、出張記録簿を作成し添付する。

※その他の支出については、支出の内容や具体の品名等を記入する。(領収書等で確認できる場合は記入不要)

【按分による支出】 ※按分により充当する場合に記入する。

按分率(A) (/) 領収書等の金額(B) (円)

按分による政務活動費の支出額(A) × (B) 円 (1円未満端数切り捨て)

【按分率が1/2を超える場合はその理由】

政務活動全般に関する情報資料のため

【使途項目】(該当する項目の□に✓をつける)

- 調査研究費 研修費 会議費 要望・陳情活動費 資料作成費
- 資料購入費 広報広聴費 人件費 事務所費 事務費

【支払者名】 ※領収書等で確認できる場合は記入不要

菊地 崇良

【支出額(政務活動費充当額)】

3,400 円

※ 領収書その他の証拠書類の貼付欄(重ならないように貼付すること)

領 収 証

2020年 7月分

仙台市若林区伊在
1-12-27

菊地たかよし事務所 様

| 銘 柄 | 部 数 | 金 額 |
|--------|-----|-------|
| 河北朝刊 ※ | 1 | 3,400 |
| | | |
| | | |

| 合 計 |
|---------|
| 3,400 円 |

内消費税 252 円
上記正に領収しました。

荒 井 支 店 TEL 022-287-3050

2020 年 7 月 7 日

※8%対象 3400円



河北仙販

仙台市青葉区一番町1-16-5
(裏面もご覧ください)



※軽減税率対象品目

【使途の内容等】

河北新報 7 月分

※出張については、出張記録簿を作成し添付する。

※その他の支出については、支出の内容や具体的品名等を記入する。(領収書等で確認できる場合は記入不要)

【按分による支出】 ※按分により充当する場合に記入する。

按分率(A) (/) 領収書等の金額(B) (円)

按分による政務活動費の支出額(A) × (B) 円 (1円未満端数切り捨て)

【按分率が1/2を超える場合はその理由】

政務活動全般に関する情報資料のため



【使途項目】(該当する項目の□に✓をつける)

- 調査研究費 研修費 会議費 要望・陳情活動! 資料作成費
- 資料購入費 広報広聴費 人件費 事務所費 事務費

【支払者名】 ※領収書等で確認できる場合は記入不要

菊地 崇良

【支出額(政務活動費充当額)】

3,400 円

※ 領収書その他の証拠書類の貼付欄(重ならないように貼付すること)



読売新聞 領収書

区域019 全戸0655 お問合せNo 04542

お名前 菊地 崇良 様

伊在 一丁目12-27

02年 7月分

| 銘 | 柄 | 部数 | 金額 | |
|----|------|----|--------|------------------|
| 1 | 読売新聞 | 1 | 3,400 | ◇左記の通り領収しました 12. |
| 2 | | | | |
| 3 | | | | |
| 合計 | | | 3,400円 | 領収日 2年 7月 8日 |



読売センター南小泉

所長 瀧 徳助

仙台市若林区南小泉4-20-20 ☎ 022-286-6045



※裏面もあわせて内容を十分お読みください。

【使途の内容等】

読売新聞 7 月分

※出張については、出張記録簿を作成し添付する。

※その他の支出については、支出の内容や具体の品名等を記入する。(領収書等で確認できる場合は記入不要)

【按分による支出】 ※按分により充当する場合に記入する。

按分率(A) (/) 領収書等の金額(B) (円)

按分による政務活動費の支出額(A) × (B) 円 (1円未満端数切り捨て)

【按分率が1/2を超える場合はその理由】

政務活動全般に関する情報資料のため

領収書等貼付用紙



整理番号

75

【使途項目】(該当する項目の□に✓をつける)

- 調査研究費 研修費 会議費 要望・陳情活動費 資料作成費
- 資料購入費 広報広聴費 人件費 事務所費 事務費

【支払者名】 ※領収書等で確認できる場合は記入不要

菊地 崇良

【支出額(政務活動費充当額)】

2,623 円

| | | | | | | | |
|-------------|-------|--------|-------|-------|-------|---------|-------|
| 2020年 9月 1日 | 前回来元金 | 元金分入金額 | 2,623 | 2,623 | 2,623 | | |
| 2020年 8月31日 | 前回来元金 | 元金分入金額 | | | | | |
| 口座振替 | 前回来元金 | 元金分入金額 | 0 | 0 | 0 | 2,623 円 | 1 |
| 振替 | 前回来元金 | 元金分入金額 | | | | | 2,623 |
| | | | | | | | 0 |

| | |
|-------------|--|
| 2020年 9月25日 | |
|-------------|--|

| 年月日 | 内容 | 1か'ツ | 1.00 | 2,623.00 | 2,623 | 本店 |
|------------|--------------------|------|------|----------|-------|----|
| 2020/07/22 | 日本農業新聞 (消費税額合計) | | | | 194 | |
| 2020/08/25 | ご入金 (振替) | | | | 2,623 | |

日本農業新聞 8 月分

※出張については、出張記録簿を作成し添付する。

※その他の支出については、支出の内容や具体の品名等を記入する。(領収書等で確認できる場合は記入不要)

【按分による支出】 ※按分により充当する場合に記入する。

按分率(A) (/) 領収書等の金額(B) (円)

按分による政務活動費の支出額(A) × (B) 円 (1円未満端数切り捨て)

【按分率が1/2を超える場合はその理由】

農業政策に関する情報資料のため

領収書等貼付用紙

整理番号

76

| | |
|---|--------------------------------|
| 【使途項目】(該当する項目の□に✓をつける) | |
| <input type="checkbox"/> 調査研究費 <input type="checkbox"/> 研修費 <input type="checkbox"/> 会議費 <input type="checkbox"/> 要望・陳情活動 <input checked="" type="checkbox"/> 資料購入費 <input type="checkbox"/> 広報広聴費 <input type="checkbox"/> 人件費 <input type="checkbox"/> 事務所費 <input type="checkbox"/> 事務費 | <input type="checkbox"/> 資料作成費 |
| 【支払者名】 ※領収書等で確認できる場合は記入不要 菊地 崇良 | 【支出額(政務活動費充当額)】 3,610 円 |
| ※ 領収書その他の証拠書類の貼付欄(重ならないように貼付すること) | |

領収書

収入印紙

菊地 崇良 様

金額 ￥ 3,610 ー

但し、 令和2年7月分購読料 として 上記正に領収いたしました。
領収日 令和2年8月27日



株式会社八重山日報社
代表取締役 宮良
〒907-0023 沖縄県石垣市石垣486-1 NTT八重山ビル2F
TEL (0980) 82-2403 FAX (0980) 82-8122

領収者印

【使途の内容等】

八重山日報購読料 7 月分

地方自治体における広報の健全な普及活動の促進

※出張については、出張記録簿を作成し添付する。
※その他の支出については、支出の内容や具体の品名等を記入する。(領収書等で確認できる場合は記入不要)

【按分による支出】 ※按分により充当する場合に記入する。

按分率(A) (/) 領収書等の金額(B) (円)

按分による政務活動費の支出額(A) × (B) 円 (1円未満端数切り捨て)

【按分率が1/2を超える場合はその理由】

政務活動全般に関する情報資料のため

(8月)

(収支報告様式第1号)

領収書等貼付用紙



整理番号 49

【使途項目】(該当する項目の□に✓をつける)

- 調査研究費 研修費 会議費 要請・陳情活動費 資料作成費
- 資料購入費 広報広聴費 人件費 事務所費 事務費

【支払者名】 ※領収書等で確認できる場合は記入不要

【支出額(政務活動費充当額)】

3,400 円

※ 領収書その他の証拠書類の貼付欄(重ならないように貼付すること)

領 収 証

2020年 8月分

仙台市宮城野区苦竹
1-6-1 ロイヤルパレス宮城野202

松本 由男 様

| 銘柄 | 部数 | 金額 |
|--------|----|-------|
| 河北朝刊 ※ | 1 | 3,400 |
| | | |
| | | |

| 合 計 |
|---------|
| 3,400 円 |

内消費税 252 円
上記正に領収しました。

東仙台 支店 TEL 022-231-5807

2020年 8月 6日

購読中止の連絡は25日迄お願いします。

※8%対象 3400円



河北仙販

仙台市青葉区一番町1-16-5
(決断もご覧ください)



※軽減税率対象品目

【使途の内容等】

※出張については、出張記録簿を作成し添付する。

※その他の支出については、支出の内容や具体的品名等を記入する。(領収書等で確認できる場合は記入不要)

【按分による支出】 ※按分により充当する場合に記入する。

按分率(A) (/) 領収書等の金額(B) (円)

按分による政務活動費の支出額(A) × (B) 円 (1円未満端数切り捨て)

【按分率が1/2を超える場合はその理由】

(8 月)

(収支報告様式第1号)

領収書等貼付用紙

松 整理番号 50

【使途項目】(該当する項目の□に✓をつける)

- 調査研究費 研修費 会議費 要請・陳情活動費 資料作成費
- 資料購入費 広報広聴費 人件費 事務所費 事務費

【支払者名】 ※領収書等で確認できる場合は記入不要

【支出額(政務活動費充当額)】

3,034 円

※ 領収書その他の証拠書類の貼付欄(重ならないように貼付すること)

14区 0001 領収証 2年 8月分

松本 由男 様
ロイヤルパレス宮城野202

| 銘柄 | 部数 | 金額 |
|------|----|-------|
| 産経新聞 | 1 | 3,034 |

| |
|-------|
| 合計金額 |
| 3,034 |

新聞購読料は口座振替が便利です！
手続き簡単!! 申込み書1枚!!

8月28日
上記の金額正に領収致しました。

こおり
桑折新聞店

〒983-0841 仙台市宮城野区原町2-2-21

産経新聞仙台東部専売所 TEL 022-256-5748
FAX 022-299-7587

毎日新聞仙台原町専売所 TEL 022-256-3636
FAX 022-299-7587



【使途の内容等】

※出張については、出張記録簿を作成し添付する。

※その他の支出については、支出の内容や具体の品名等を記入する。(領収書等で確認できる場合は記入不要)

【按分による支出】 ※按分により充当する場合に記入する。

按分率(A) (/) 領収書等の金額(B) (円)

按分による政務活動費の支出額(A) × (B) 円 (1円未満端数切り捨て)

【按分率が1/2を超える場合はその理由】

(8 月)

(収支報告様式第1号)

領収書等貼付用紙

松 51
整理番号

【使途項目】(該当する項目の□に✓をつける)

- 調査研究費
- 研 修 費
- 会 議 費
- 要請・陳情活動費
- 資料作成費
- 資料購入費
- 広報広聴費
- 人 件 費
- 事務所費
- 事 務 費

【支払者名】 ※領収書等で確認できる場合は記入不要

【支出額(政務活動費充当額)】

4,000 円

※ 領収書その他の証拠書類の貼付欄(重ならないように貼付すること)

| | | |
|-----|------|--------|
| 区域 | 発証No | お客様No |
| 010 | 9001 | 029117 |

領 収 証

苫竹1丁目 6-1 ロイヤルパレス宮城野 202

松本 由男 様

20年08月分 ¥4,000

2020年 8月3日 (消費税額 ¥296)

上記金額正に領収致しました。(価格には消費税が含まれております。)

10%対象 0 (消費税 0)
8%対象 4,000 (消費税 296)

毎度ご購入ありがとうございます。

| 商 品 名 | 数 量 | 金 額 |
|-------|-----|------|
| W朝刊 ※ | 1 | 4000 |

※は軽減税率対象品目

ニュースサービス日経-仙台
株式会社日経日本橋販売

〒983-0047
仙台市宮城野区通本町44-10

TEL 022-299-0952
FAX 022-299-5104

※W朝刊とは、新聞と電子版のセットプランの商品です。

電子版(私費別払い)を除く新聞のみ(領収書)の料金を計上しています。

【使途の内容等】

※出張については、出張記録簿を作成し添付する。

※その他の支出については、支出の内容や具体的品名等を記入する。(領収書等で確認できる場合は記入不要)

【按分による支出】 ※按分により充当する場合に記入する。

按分率(A) (/) 領収書等の金額(B) (円)

按分による政務活動費の支出額(A) × (B) 円 (1円未満端数切り捨て)

【按分率が1/2を超える場合はその理由】



【使途項目】(該当する項目の□に✓をつける)

- 調査研究費 研修費 会議費 要請・陳情活動費 資料作成費
- 資料購入費 広報広聴費 人件費 事務所費 事務費

【支払者名】 ※領収書等で確認できる場合は記入不要

菅原正和

【支出額(政務活動費充当額)】

4,400 円

※ 領収書その他の証拠書類の貼付欄(重ならないように貼付すること)

領 収 証

2020年 8月分

お知らせ

仙台市若林区南小泉
4-9-7

菅原 正和 様

お米の宅配
始めました。

| 銘柄 | 部数 | 金額 |
|--------|----|-------|
| 河北新報 ※ | 1 | 4,400 |
| | | |
| | | |

| 合 計 | |
|-------------|--|
| 4,400 円 | |
| 内消費税 326 円 | |
| 上記正に領収しました。 | |

詳しくは左
記販売店ま
でお問い合
わせくださ
い。

若 林 支 店 TEL 022-286-1187

20年 8月 6日

購読中止のご連絡は毎月25日までにお願いします

※8%対象 4400円

33-37-138-000



河北仙販

仙台市若林区一番町1-16-5
(裏面もご確認ください)



※軽減税率対象品目



河北仙販

【使途の内容等】

河北新報 8月分 617

※出張については、出張記録簿を作成し添付する。

※その他の支出については、支出の内容や具体の品名等を記入する。(領収書等で確認できる場合は記入不要)

【按分による支出】 ※按分により充当する場合に記入する。

按分率(A) (/) 領収書等の金額(B) () 円

按分による政務活動費の支出額(A) × (B) 円 (1円未満端数切り捨て)

【按分率が1/2を超える場合はその理由】

【使途項目】(該当する項目の□に✓をつける)

- 調査研究費 研修費 会議費 要請・陳情活動費 資料作成費
- 資料購入費 広報広聴費 人件費 事務所費 事務費

【支払者名】 ※領収書等で確認できる場合は記入不要

佐々木 心

【支出額(政務活動費充当額)】

4,400 円

※ 領収書その他の証拠書類の貼付欄(重ならないように貼付すること)

領 収 証

2020年 8月分

仙台市太白区八本松
1-13-11八本松M102

佐々木 心様

| 銘柄 | 部数 | 金額 |
|--------|----|-------|
| 河北新報 ※ | 1 | 4,400 |
| | | |
| | | |

| 合 計 | |
|-------------|-------|
| 4,400 円 | |
| 内消費税 | 326 円 |
| 上記正に領収しました。 | |

郡山支店 TEL 022-248-0315

お支払いはクレジット支払いが便利です。

2020年 8月26日

※8%対象 4400円

※軽減税率対象品目



河北仙販

仙台市青葉区一番町1-16-5
(裏面もご覧ください)



【使途の内容等】

※出張については、出張記録簿を作成し添付する。

※その他の支出については、支出の内容や具体的品名等を記入する。(領収書等で確認できる場合は記入不要)

【按分による支出】 ※按分により充当する場合に記入する。

按分率(A) (/) 領収書等の金額(B) (円)

按分による政務活動費の支出額(A) × (B) 円 (1円未満端数切り捨て)

【按分率が1/2を超える場合はその理由】

領収書等貼付用紙



整理番号 30

【使途項目】(該当する項目の□に✓をつける)

- 調査研究費 研修費 会議費 要請・陳情活動費 資料作成費
- 資料購入費 広報広聴費 人件費 事務所費 事務費

【支払者名】 ※領収書等で確認できる場合は記入不要

【支出額(政務活動費充当額)】

3,034 円

※ 領収書その他の証拠書類の貼付欄(重ならないように貼付すること)

領 収 証 SZ 11 307 区 38

高橋 卓誠 様

青葉区昭和町5-3

13100 順
32598 読

R2年8月分

| | | | |
|---------------|---|-------|--------------|
| 産経新聞※ (合計) | 1 | 3,034 | 3,034 |
| ※は軽減税率8%(消費税) | | 3,034 | |
| 2年 8 月 25日 | | | |

毎日新聞・産経新聞 仙台センター
Your Life 株式会社

〒980-0014 仙台市青葉区本町1-13-24錦ビル1階
TEL (022) 222-9381 FAX (022) 223-7990



ご購入ありがとうございます。上記の金額領収致しました。
領収金額には消費税が含まれています。

【使途の内容等】

※出張については、出張記録簿を作成し添付する。

※その他の支出については、支出の内容や具体の品名等を記入する。(領収書等で確認できる場合は記入不要)

【按分による支出】 ※按分により充当する場合に記入する。

按分率(A) (/) 領収書等の金額(B) (円)

按分による政務活動費の支出額(A) × (B) 円 (1円未満端数切り捨て)

【按分率が1/2を超える場合はその理由】

【使途項目】(該当する項目の□に✓をつける)

- 調査研究費 研修費 会議費 要請・陳情活動費 資料作成費
- 資料購入費 広報広聴費 人件費 事務所費 事務費

【支払者名】 ※領収書等で確認できる場合は記入不要

【支出額(政務活動費充当額)】

3,400 円

領 収 証

高橋 幸誠

様 No. _____

¥3,400-

| | |
|----------|---|
| 内 訳 | |
| 現金 | |
| 小切手 | / |
| 手 形 | / |
| 消費税(10%) | |
| 消費税(8%) | |
| 内税額計 | |

但 河北朝刊 2020年8月分2冊

2020年8月26日 上記正に領収いたしました

登録番号

〒981-0931
 仙台市青葉区北山一丁目9番12号
 株式会社 河北仙販北山支店
 TEL 234-3835 FAX 234-3841

収入印紙

【使途の内容等】

※出張については、出張記録簿を作成し添付する。

※その他の支出については、支出の内容や具体の品名等を記入する。(領収書等で確認できる場合は記入不要)

【按分による支出】 ※按分により充当する場合に記入する。

按分率(A) (/) 領収書等の金額(B) (円)

按分による政務活動費の支出額(A) × (B) 円 (1円未満端数切り捨て)

【按分率が1/2を超える場合はその理由】

政務活動費支払証明書(会派用)

渡 整理番号

42

| | |
|---|--------------------------------|
| 【使途項目】(該当する項目の□に✓をつける) | |
| 調査研究費 | □ 研修費 □ 会議費 □ 要請・陳情活動費 □ 資料作成費 |
| ✓ 資料購入費 | □ 広報広聴費 □ 人件費 □ 事務所費 □ 事務費 |
| 【支出年月日】 | 【支出額(政務活動費充当額)】 |
| 2020年 8月 / 日 | 3,400 円 |
| 【支払先(所在・名称)】 | |
| 読売新聞 | |
| 【使途の内容等】 | |
| 8月分購読料 | |
| 20 8 1 YC新聞購読料 | 3400 1 1 3400 |
| <p>※出張については、出張記録簿を作成し添付する。</p> <p>※その他の支出については、支出の内容や具体の品名等を記入する。</p> | |
| 【「領収書」を徴し難かった理由】 | |
| カード払いの為 | |
| <p>※旅費に航空賃が含まれる場合は、その所要額を証明する書類が必要です。</p> | |
| 【按分による支出】 ※按分により支出する場合に記入する。 | |
| 按分率(A) (/) | 支払金額(B) (円) |
| 按分による政務活動費の支出額(A) × (B) 円 (1円未満端数切り捨て) | |
| 【按分率が1/2を超える場合はその理由】 | |

上記のとおり相違ないことを証明します。

令和 2 年 8 月 4 日 会 派 名 自由民主党

代表者名 齋藤 範夫



経理責任者名 松本由男



政務活動費支払証明書(会派用)



整理番号

43

| | | | | | | |
|--|--------------------------------|----------------------------|------|------|---|------|
| 【使途項目】(該当する項目の□に✓をつける) | | | | | | |
| 調査研究費 | □ 研修費 □ 会議費 □ 要請・陳情活動費 □ 資料作成費 | | | | | |
| ✓ 資料購入費 | □ 広報広聴費 □ 人件費 □ 事務所費 □ 事務費 | | | | | |
| 【支出年月日】 | 【支出額(政務活動費充当額)】 | | | | | |
| 2020 年 8 月 15 日 | 4,400 円 | | | | | |
| 【支払先(所在・名称)】 | | | | | | |
| 河北新聞 | | | | | | |
| 【使途の内容等】 | | | | | | |
| 8月分購読料 | | | | | | |
| <table border="1"> <tr> <td>20 815 シンブンコウドクリヨウ (カホクセン)</td> <td>4400</td> <td>1</td> <td>1</td> <td>4400</td> </tr> </table> | | 20 815 シンブンコウドクリヨウ (カホクセン) | 4400 | 1 | 1 | 4400 |
| 20 815 シンブンコウドクリヨウ (カホクセン) | 4400 | 1 | 1 | 4400 | | |
| <p>※出張については、出張記録簿を作成し添付する。</p> <p>※その他の支出については、支出の内容や具体の品名等を記入する。</p> | | | | | | |
| 【「領収書」を徴し難かった理由】 | | | | | | |
| カード払いの為 | | | | | | |
| <p>※旅費に航空賃が含まれる場合は、その所要額を証明する書類が必要です。</p> | | | | | | |
| 【按分による支出】 ※按分により支出する場合に記入する。 | | | | | | |
| 按分率(A) (/) | 支払金額(B) (円) | | | | | |
| 按分による政務活動費の支出額(A) × (B) | 円 (1円未満端数切り捨て) | | | | | |
| 【按分率が1/2を超える場合はその理由】 | | | | | | |

上記のとおり相違ないことを証明します。

令和 3 年 3 月 31 日 会 派 名 自由民主党

代 表 者 名 橋本 啓一

経 理 責 任 者 名 高橋 卓誠



政務活動費支払証明書(会派用)

整理番号

44

| | |
|------------------------|--------------------------------|
| 【使途項目】(該当する項目の□に✓をつける) | |
| 調査研究費 | □ 研修費 □ 会議費 □ 要請・陳情活動費 □ 資料作成費 |
| ✓ 資料購入費 | □ 広報広聴費 □ 人件費 □ 事務所費 □ 事務費 |
| 【支出年月日】 | 【支出額(政務活動費充当額)】 |
| 2020 年 8 月 31 日 | 3,034 円 |
| 【支払先(所在・名称)】 | |
| 産経新聞 | |
| 【使途の内容等】 | |
| 8月分購読料 | |

20 831 産経新聞購読料

3034 1 1

3034

※出張については、出張記録簿を作成し添付する。

※その他の支出については、支出の内容や具体の品名等を記入する。

【「領収書」を徴し難かった理由】

カード払いの為

※旅費に航空賃が含まれる場合は、その所要額を証明する書類が必要です。

【按分による支出】 ※按分により支出する場合に記入する。

按分率(A) (/) 支払金額(B) (円)

按分による政務活動費の支出額(A) × (B) 円 (1円未満端数切り捨て)

【按分率が1/2を超える場合はその理由】

上記のとおり相違ないことを証明します。

令和 3 年 3 月 31 日 会 派 名 自由民主党

代 表 者 名 橋 本 啓 一

経 理 責 任 者 名 高 橋 卓 誠



【使途項目】(該当する項目の□に✓をつける)

- 調査研究費 研修費 会議費 要請・陳情活動費 資料作成費
- 資料購入費 広報広聴費 人件費 事務所費 事務費

【支払者名】 ※領収書等で確認できる場合は記入不要

赤間次彦

【支出額(政務活動費充当額)】

4,400 円

※ 領収書その他の証拠書類の貼付欄(重ならないように貼付すること)

領収証

01店 025区 0112.00番

赤間次彦

様

今市東18-1

20年08月分

担当

| | 銘柄 | 部数 | 日数 | 金額 |
|----|------|----|----|--------|
| 1 | 河北新報 | 1 | | 4400 |
| 2 | | | | |
| 3 | | | | |
| 4 | | | | |
| 5 | | | | |
| 合計 | | | | ¥4,400 |

上記通り領収致しました。R2年8月26日

 有限会社 佐藤新聞店
 仙台市宮城野区岩切字入山15
 TEL 022-255-8026 FAX 022-255-0291



【使途の内容等】

河北新報 購読料 8月分

※出張については、出張記録簿を作成し添付する。

※その他の支出については、支出の内容や具体の品名等を記入する。(領収書等で確認できる場合は記入不要)

【按分による支出】 ※按分により充当する場合に記入する。

按分率(A) (/) 領収書等の金額(B) (円)

按分による政務活動費の支出額(A) × (B) 円 (1円未満端数切り捨て)

【按分率が1/2を超える場合はその理由】

領収書等貼付用紙

正

整理番号 56

【使途項目】(該当する項目の□に✓をつける)

- 調査研究費 研修費 会議費 要請・陳情活動費 資料作成費
- 資料購入費 広報広聴費 人件費 事務所費 事務費

【支払者名】 ※領収書等で確認できる場合は記入不要

佐藤 正昭

【支出額(政務活動費充当額)】

4,400 円

※ 領収書その他の証拠書類の貼付欄(重ならないように貼付すること)

領 収 証

2020年 8月分

仙台市若林区大和町
5-8-20野村ステイツ大和町1205

佐藤 正昭 様

| 銘柄 | 部数 | 金額 |
|--------|----|-------|
| 河北新報 ※ | 1 | 4,400 |
| | | |
| | | |

| 合 計 |
|---------|
| 4,400 円 |

内消費税 326 円
上記正に領収しました。

宮城野 支店 TEL 022-231-0645

2020年8月26日

便利で安心、クレジット払いをお勧めしています。

※8%対象 4400円

※軽減税率対象品目



河北仙販 仙台市青葉区一番町1-16-5
(裏面もご覧ください)



【使途の内容等】

河北新報購読料 8 月分

※出張については、出張記録簿を作成し添付する。

※その他の支出については、支出の内容や具体の品名等を記入する。(領収書等で確認できる場合は記入不要)

【按分による支出】 ※按分により充当する場合に記入する。

按分率(A) (/) 領収書等の金額(B) (円)

按分による政務活動費の支出額(A) × (B) 円 (1円未満端数切り捨て)

【按分率が1/2を超える場合はその理由】

領収書等貼付用紙



整理番号 57

【使途項目】(該当する項目の□に✓をつける)

- 調査研究費 研修費 会議費 要請・陳情活動費 資料作成費
- 資料購入費 広報広聴費 人件費 事務所費 事務費

【支払者名】 ※領収書等で確認できる場合は記入不要

佐藤正昭

【支出額(政務活動費充当額)】

4,000 円

※ 領収書その他の証拠書類の貼付欄(重ならないように貼付すること)

| | | |
|-----|------|--------|
| 区域 | 発証No | お客様No |
| 021 | 0057 | 006288 |

領 収 証

大和町5丁目 8-20 野村ステイツ大和町公園通り 1205

佐藤 正昭 様

20年08月分

¥4,000

10%対象 0 (消費税 0)

22年8月26日 (消費税額 ¥296)

8%対象 4,000 (消費税 296)

上記金額正に領収致しました。(価格には消費税が含まれております。)

毎度ご購入ありがとうございます。

| 商 品 名 | 数 量 | 金 額 |
|----------|-----|------|
| 日本経済新聞 ※ | 1 | 4000 |

※は軽減税率対象品目

購読料は便利な口座振替、クレジット決済がごさいます。

ニュースサービス日経他
株式会社日経日本橋販売

〒983-0047

仙台市宮城野区

TEL 022-299-0952

FAX 022-299-5104

【使途の内容等】

日本経済新聞購読料 8月分

※出張については、出張記録簿を作成し添付する。

※その他の支出については、支出の内容や具体の品名等を記入する。(領収書等で確認できる場合は記入不要)

【按分による支出】 ※按分により充当する場合に記入する。

按分率(A) (/) 領収書等の金額(B) (円)

按分による政務活動費の支出額(A) × (B) 円 (1円未満端数切り捨て)

【按分率が1/2を超える場合はその理由】



【使途項目】(該当する項目の□に✓をつける)

- 調査研究費 研修費 会議費 要請・陳情活動費 資料作成費
- 資料購入費 広報広聴費 人件費 事務所費 事務費

【支払者名】 ※領収書等で確認できる場合は記入不要

鈴木勇治

【支出額(政務活動費充当額)】

4,400 円

※ 領収書その他の証拠書類の貼付欄(重ならないように貼付すること)

領 収 証

2020年 8月分

お知らせ

仙台市太白区鉤取本町
1-14-32

鈴木 勇治 様

お米の宅配
始めました。

| 銘柄 | 部数 | 金額 |
|--------|----|-------|
| 河北新報 ※ | 1 | 4,400 |
| | | |
| | | |

| 合 計 |
|---------|
| 4,400 円 |

内消費税 326 円
上記正に領収しました。

2020年 8月 25日

太 白 支 店 TEL 022-244-4031

※8%対象 4400円

お支払はクレジットカード・口座振替が便利です

53-03-910-000



河北仙販

仙台市青葉区一番町1-16-5
(裏面もご覧ください)



※軽減税率対象品目



河北仙販

【使途の内容等】

河北新報 8月分

※出張については、出張記録簿を作成し添付する。

※その他の支出については、支出の内容や具体の品名等を記入する。(領収書等で確認できる場合は記入不要)

【按分による支出】 ※按分により充当する場合に記入する。

按分率(A) (/) 領収書等の金額(B) (円)

按分による政務活動費の支出額(A) × (B) 円 (1円未満端数切り捨て)

【按分率が1/2を超える場合はその理由】

【使途項目】(該当する項目の□に✓をつける)

- 調査研究費 研修費 会議費 要請・陳情活動費 資料作成費
- 資料購入費 広報広聴費 人件費 事務所費 事務費

【支払者名】 ※領収書等で確認できる場合は記入不要

【支出額(政務活動費充当額)】

3,400 円

※ 領収書その他の証拠書類の貼付欄(重ならないように貼付すること)

領 収 証

2020年 8月分

仙台市泉区南光台
7-24-52

野田 譲 様

| 銘柄 | 部数 | 金額 |
|--------|----|-------|
| 河北朝刊 ※ | 1 | 3,400 |
| | | |
| | | |

| 合 計 |
|---------|
| 3,400 円 |

内消費税 252 円
上記正に領収しました。

鶴ヶ谷 支店 TEL 022-251-6014

2020年 8月 26日

朝刊配達員募集中!! 詳しくは鶴ヶ谷支店まで。

※8%対象 3400円



河北仙販 仙台市泉区一番町1-16-5
(英前もご覧ください)



※軽減税率対象品目

【使途の内容等】

河北新聞 (8 月)

※出張については、出張記録簿を作成し添付する。

※その他の支出については、支出の内容や具体的品名等を記入する。(領収書等で確認できる場合は記入不要)

【按分による支出】 ※按分により充当する場合に記入する。

按分率(A) (/) 領収書等の金額(B) (円)

按分による政務活動費の支出額(A) × (B) 円 (1円未満端数切り捨て)

【按分率が1/2を超える場合はその理由】

【使途項目】(該当する項目の□に✓をつける)

- 調査研究費 研修費 会議費 要請・陳情活動費 資料作成費
- 資料購入費 広報広聴費 人件費 事務所費 事務費

【支払者名】 ※領収書等で確認できる場合は記入不要

庄司俊充

【支出額(政務活動費充当額)】

3,400 円

※ 領収書その他の証拠書類の貼付欄(重ならないように貼付すること)

2-08-20

かほく

購読

3,400

【使途の内容等】

河北新報購読料 8 月分

※出張については、出張記録簿を作成し添付する。

※その他の支出については、支出の内容や具体の品名等を記入する。(領収書等で確認できる場合は記入不要)

【按分による支出】 ※按分により充当する場合に記入する。

按分率(A) (/) 領収書等の金額(B) (円)

按分による政務活動費の支出額(A) × (B) 円 (1円未満端数切り捨て)

【按分率が1/2を超える場合はその理由】

| | |
|---|-------------------|
| 【使途項目】(該当する項目の□に✓をつける) | |
| <input type="checkbox"/> 調査研究費 <input type="checkbox"/> 研修費 <input type="checkbox"/> 会議費 <input type="checkbox"/> 要請・陳情活動費 <input type="checkbox"/> 資料作成費 <input checked="" type="checkbox"/> 資料購入費 <input type="checkbox"/> 広報広聴費 <input type="checkbox"/> 人件費 <input type="checkbox"/> 事務所費 <input type="checkbox"/> 事務費 | |
| 【支出年月日】 | 【支出額(政務活動費充当額)】 |
| 令和2年 8月 25日 | 2623円 |
| 【支払先(所在・名称)】 | |
| <p style="text-align: center;">仙台農業協同組合</p> | |
| 【使途の内容等】 | |
| <p style="text-align: center;">日本農業新聞購読料(別添) 8月分</p> <p style="text-align: center;">(庄司俊充)</p> | |
| <small>※出張については、出張記録簿を作成し添付する。 ※その他の支出については、支出の内容や具体の品名等を記入する。</small> | |
| 【「領収書」を徴し難かった理由】 | |
| <p style="text-align: center;">仙台農業協同組合より日本農業新聞を購入している。新聞代を含めた購入代金が口座引落となっており、一部の領収書発行は出来ないため支払証明書で支出します。</p> <small>※旅費に航空賃が含まれる場合は、その所要額を証明する書類が必要です。</small> | |
| 【按分による支出】 ※按分により支出する場合に記入する。 | |
| 按分率(A) (/) | 支払金額(B) (円) |
| 按分による政務活動費の支出額(A) × (B) | 円 (1円未満端数切り捨て) |
| 【按分率が1/2を超える場合はその理由】 | |

上記のとおり相違ないことを証明します。

令和 3 年 3 月 31 日

会派名

自由民主党

代表者名

橋本啓一



経理責任者名

高橋卓誠



| | | | | | | | |
|-------------|-------------|----|---|---|---|---|---|
| 発行日 | 2020年 9月 1日 | 前月 | 0 | 0 | 0 | 円 | 0 |
| 2020年 8月31日 | | | | | | | |
| 口座振替 | | | | | | | |
| 振替 | | | | | | | |

決算日 2020年 9月25日

| 日付 | 摘要 | 種別 | 数量 | 金額 | 残高 | 科目 |
|------------|--------------------|------|------|----------|-----------|----|
| 2020/07/22 | 日本農業新聞 (消費税額合計) | 1かケツ | 1.00 | 2,623.00 | 2,623.992 | 本店 |
| 2020/08/25 | ご入金 (振替) | | | | 2,623 | |

【使途項目】(該当する項目の□に✓をつける)

- 調査研究費 研修費 会議費 要請・陳情活動費 資料作成費
- 資料購入費 広報広聴費 人件費 事務所費 事務費

【支払者名】※領収書等で確認できる場合は記入不要

庄司俊充

【支出額(政務活動費充当額)】

3,400 円

※ 領収書その他の証拠書類の貼付欄(重ならないように貼付すること)

1902-08-27



*3,400 ヲミウリス"ミセイフ"

【使途の内容等】

読売新聞購読料 8 月分

※出張については、出張記録簿を作成し添付する。

※その他の支出については、支出の内容や具体の品名等を記入する。(領収書等で確認できる場合は記入不要)

【按分による支出】 ※按分により充当する場合に記入する。

按分率(A) (/) 領収書等の金額(B) (円)

按分による政務活動費の支出額(A) × (B) 円 (1円未満端数切り捨て)

【按分率が1/2を超える場合はその理由】

【使途項目】(該当する項目の□に✓をつける)

- 調査研究費 研修費 会議費 要請・陳情活動費 資料作成費
- 資料購入費 広報広聴費 人件費 事務所費 事務費

【支払者名】※領収書等で確認できる場合は記入不要

岡部恒司

【支出額(政務活動費充当額)】

1,887 円

※領収書その他の証拠書類の貼付欄(重ならないように貼付すること)

新聞購読料 領収証

岡部恒司様

ご購入ありがとうございます。

下記金額を正に領収いたしました。

2020年8月分

領収日 8月20日

その他購読料等 領収証

| 品名 | 定価(税込) | 部数 | 金額 |
|-------|--------|----|-------|
| 公明新聞※ | 1,887 | 1 | 1,887 |

※は軽減税率対象品目です。

(10%対象 0)
(8%対象 3,821)

販売店 西山 勝稔

住所 仙台市青葉区錦ヶ丘1-34-6

TEL 022-302-3361 FAX 022-302-3362

お申込No. 04033-01551(595)



【使途の内容等】

新聞購読料

※出張については、出張記録簿を作成し添付する。

※その他の支出については、支出の内容や具体的品名等を記入する。(領収書等で確認できる場合は記入不要)

【按分による支出】 ※按分により充当する場合に記入する。

按分率(A) (/) 領収書等の金額(B) (円)

按分による政務活動費の支出額(A) × (B) 円 (1円未満端数切り捨て)

【按分率が1/2を超える場合はその理由】

【使途項目】(該当する項目の□に✓をつける)

- 調査研究費 研修費 会議費 要請・陳情活動費 資料作成費
- 資料購入費 広報広聴費 人件費 事務所費 事務費

【支払者名】※領収書等で確認できる場合は記入不要

岡部 恒司

【支出額(政務活動費充当額)】

4,400 円

※ 領収書その他の証拠書類の貼付欄(重ならないように貼付すること)

領 収 証

2020年 8月分

仙台市青葉区柏木
2-4-16 アパマンステイ柏木 501

岡部 恒司 様

| 銘柄 | 部数 | 金額 |
|--------|----|-------|
| 河北新報 ※ | 1 | 4,400 |
| | | |
| | | |

| 合 計 |
|---------|
| 4,400 円 |

内消費税 326 円
上記正に領収しました。

八 幡 支店 TEL 022-234-1842

2020年 8月 26日

購読中止の連絡は25日までお願い致します。

※8%対象 4400円

 **河北仙販** 仙台市青葉区一番町1-16-5
(裏面もご覧ください)



※軽減税率対象品目

【使途の内容等】

新聞購読料 (河北新聞)

※出張については、出張記録簿を作成し添付する。

※その他の支出については、支出の内容や具体的品名等を記入する。(領収書等で確認できる場合は記入不要)

【按分による支出】 ※按分により充当する場合に記入する。

按分率(A) (/) 領収書等の金額(B) (円)

按分による政務活動費の支出額(A) × (B) 円 (1円未満端数切り捨て)

【按分率が1/2を超える場合はその理由】

【使途項目】(該当する項目の□に✓をつける)

- 調査研究費 研 修 費 会 議 費 要請・陳情活動費 資料作成費
- 資料購入費 広報広聴費 人 件 費 事務所費 事 務 費

【支払者名】 ※領収書等で確認できる場合は記入不要

【支出額(政務活動費充当額)】

3,400 円

領収書

区域009 全戸0000-032 お問合せNo 07039

お名前 齋藤 範夫 様

泉中央1丁目12-5
エクセルメトロID
02年 7月分

| 銘 柄 | 部 数 | 金 額 |
|--------|-----|---------|
| 1 読売新聞 | 1 | 3,400 |
| 2 | | |
| 3 | | |
| 合 計 | | 3,400 円 |

◇左記の通り領収しました

領収日 2年 8月 5日

蒸し暑い日が続いております。お体ご自愛下さい。



読売センター泉中央
所長 大友 建作
仙台市泉区将監4-1-7 TEL 373-6625



※裏面もあわせて内容を十分お読みください。

【使途の内容等】

※出張については、出張記録簿を作成し添付する。

※その他の支出については、支出の内容や具体の品名等を記入する。(領収書等で確認できる場合は記入不要)

【按分による支出】 ※按分により充当する場合に記入する。

按分率(A) (/) 領収書等の金額(B) (円)

按分による政務活動費の支出額(A) × (B) 円 (1円未満端数切り捨て)

【按分率が1/2を超える場合はその理由】



【使途項目】(該当する項目の□に✓をつける)

- 調査研究費 研修費 会議費 要請・陳情活動費 資料作成費
- 資料購入費 広報広聴費 人件費 事務所費 事務費

【支払者名】 ※領収書等で確認できる場合は記入不要

【支出額(政務活動費充当額)】

2,420 円

| | | |
|---------------------------------|--|---------|
| <small>通常払込料金 加入者負担</small> | 振替払込請求書 兼受領証 | |
| 日 記 簿 番 号 | 00140 | 8 10000 |
| 加入者名 | 株式会社きょうせい | |
| 金額 | 千 百 十 万 千 百 十 円 | 2 4 2 0 |
| 振込先 | みずほ銀行 銀行 東京営業部 支店 | |
| 依頼人住所氏名 | 普通預金 4913720 加キョウセイ 宮城県仙台市泉区 斎藤 範夫 要打電項目：008286220 様 <small>この受領証は、大切に保管してください (CVS店前送)</small> | |
| 料 金 備 考 | 日 附 印 02-08-19 泉中央駅内 郵便局 (81375) N94110024 | |

【使途の内容等】

災害時の避難について調査研究するため

※出張については、出張記録簿を作成し添付する。
※その他の支出については、支出の内容や具体の品名等を記入する。(領収書等で確認できる場合は記入不要)

【按分による支出】 ※按分により充当する場合に記入する。

按分率(A) (/) 領収書等の金額(B) (円)

按分による政務活動費の支出額(A) × (B) 円 (1円未満端数切り捨て)

【按分率が1/2を超える場合はその理由】



請 求 書

斎藤 範夫

様 令和 2 年 8 月 13 日

東京都江東区新木場1丁目18番11号(〒136-8576)



株式会社 成吉
代表取締役 長

下記のとおりご請求いたします。

金額には消費税及び地方消費税が含まれております。(10%)

ご請求額 ¥2,420.-

お得意様№ (請求№) 008286220

お支払は令和 2 年 9 月 12 日までにお願いいたします。

E

| 品 名 | 追 録 号 数 | 数 量 | 単 価 | 金 額 | 備 考 |
|--------------------------|---------|-----|------|------|-----|
| 感染症×大規模災害 実践的 分散避難と避難引運営 | | 1 | 2420 | 2420 | |
| | | | | | |
| | | | | | |
| | | | | | |
| | | | | | |
| | | | | | |
| | | | | | |
| | | | | | |
| | | | | | |

(振込先) みずほ銀行東京営業部 (001)

普通預金 4913720 前)キ 3桁4

(要打電項目) 008286220 キイ竹 /別

01200097470

(4)

【使途項目】(該当する項目の□に✓をつける)

調査研究費 研修費 会議費 要請・陳情活動費 資料作成費
 資料購入費 広報広聴費 人件費 事務所費 事務費

【支払者名】 ※領収書等で確認できる場合は記入不要

【支出額(政務活動費充当額)】

11,550 円

振替払込請求書
兼受領証

通符払込料金 加入者負担

00190 - 8 - 660372

第一法規株式会社

| | | | | | | | | |
|----|---|---|---|---|---|---|---|---|
| 金額 | 千 | 百 | 十 | 万 | 千 | 百 | 十 | 円 |
| | | | | 1 | 9 | 8 | 0 | 0 |

振込先

ご依頼人住所氏名

: 斎藤 範夫 様

料 金 附 印

02-08-24
泉中央駅内
郵便局

(81375)
N94340003

この受領証は、大切に保管してください。振込先金融機関用 (CVS店舗控)

【使途の内容等】

情報収集のため

※出張については、出張記録簿を作成し添付する。
 ※その他の支出については、支出の内容や具体の品名等を記入する。(領収書等で確認できる場合は記入不要)

【按分による支出】 ※按分により充当する場合に記入する。

按分率(A) (/) 領収書等の金額(B) (19,800 円)

按分による政務活動費の支出額(A) × (B) 11,550 円 (1円未満端数切り捨て)

【按分率が1/2を超える場合はその理由】

19,800円 × 1/2 (令和2年9月分 ~ 令和3年3月分) = 11,550円



請求書

：斎藤 範夫 様

2020年 8月 12日

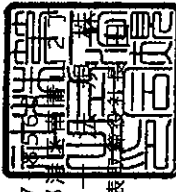

〒107-8564
東京都港区南青山2-1-1
第一生命株式会社
代表取締役 斎藤 範夫



目11番17号
株式会社 英 弥 社

| ご請求額 | ¥19,800 | お客様番号 | | 請求書番号 | | 1586214 | 支払期限 | 2020/ 9/30 |
|------------|-------------|--------------------------|----|-------|-----|--------------|------|------------|
| 取引年月日 | 商 品 名 | 明 細 | 数量 | 単 価 | 約 数 | 金 額 | 備 考 | |
| 2020/ 9/ 1 | 議員NAVJ-Plus | ご利用期間 2020/ 9~2021/ 8 | | 千 円 | 1 | 千 円 19800 | | |
| | | | | | | | | |
| | | | | | | | | |
| | | | | | | | | |
| | | | | | | | | |
| | | | | | | | | |
| | | | | | | | | |
| | | | | | | | | |

この金額には消費税及び地方消費税が含まれております。

| | |
|---------|-------|
| 金額 (税込) | |
| 千 円 | 19800 |
| 合 計 | 19800 |

ゆうちょ銀行(郵便局)・金融機関・コンビニエンスストア(裏面参照)のいずれの店舗からでもお支払いいただけます。
【取引銀行】(当座預金)みずほ銀行青山支店 0013161 三井住友銀行長野支店 0005986 八十二銀行本店営業部 2000858

定期



【使途項目】(該当する項目の□に✓をつける)

- 調査研究費 研修費 会議費 要請・陳情活動費 資料作成費
- 資料購入費 広報広聴費 人件費 事務所費 事務費

【支払者名】 ※領収書等で確認できる場合は記入不要

【支出額(政務活動費充当額)】

4,400 円

2020年8月分 領収証 発証No.00008340-202008-1

齋藤 範夫 様

泉中央一丁目12-5-D

| 品名 | 数量 | 金額 |
|----------|----|-------|
| 河北新報セット※ | 1 | 4,400 |

合計金額
¥4,400
(8%対象 4,400円)
(消費税込み)



※は軽減税率対象

※は軽減税率(8%)対象です。

河北新報泉中央販売所
泉区泉中央2丁目10-2
TEL 371-6221
FAX 725-2857



イベント・アルバイト募集 毎度ご購入有難うございます
などの情報はQRコードから 上記金額正に領収致しました
アクセス!

2020年8月28日 領収



【使途の内容等】

※出張については、出張記録簿を作成し添付する。

※その他の支出については、支出の内容や具体の品名等を記入する。(領収書等で確認できる場合は記入不要)

【按分による支出】 ※按分により充当する場合に記入する。

按分率(A) (/) 領収書等の金額(B) (円)

按分による政務活動費の支出額(A) × (B) 円 (1円未満端数切り捨て)

【按分率が1/2を超える場合はその理由】



【使途項目】(該当する項目の□に✓をつける)

- 調査研究費 研修費 会議費 要請・陳情活動費 資料作成費
- 資料購入費 広報広聴費 人件費 事務所費 事務費

【支払者名】 ※領収書等で確認できる場合は記入不要

【支出額(政務活動費充当額)】

3,400 円

領収書

区域009 全戸0000-032 お問合せNo 07039

お名前 齋藤 範夫 様

泉中央1丁目12-5
エクセルメトロID
02年 8月分

| 銘 | 柄 | 部数 | 金額 |
|----|------|----|---------|
| 1 | 読売新聞 | 1 | 3,400 |
| 2 | | | |
| 3 | | | |
| 合計 | | | 3,400 円 |

◇左記の通り領収しました

領収日 2年 8月 6日

残暑、お見舞い申し上げます。



読売センター泉中央
 所長 大友 建作
 仙台市泉区将監4-1-7 TEL 373-6625



※裏面もあわせて内容を十分お読みください。

【使途の内容等】

※出張については、出張記録簿を作成し添付する。

※その他の支出については、支出の内容や具体の品名等を記入する。(領収書等で確認できる場合は記入不要)

【按分による支出】 ※按分により充当する場合に記入する。

按分率(A) (/) 領収書等の金額(B) (円)

按分による政務活動費の支出額(A) × (B) 円 (1円未満端数切り捨て)

【按分率が1/2を超える場合はその理由】



【使途項目】(該当する項目の□に✓をつける)

- 調査研究費 研 修 費 会 議 費 要請・陳情活動費 資料作成費
- 資料購入費 広報広聴費 人 件 費 事務所費 事 務 費

【支払者名】 ※領収書等で確認できる場合は記入不要

【支出額(政務活動費充当額)】

3,093 円

No.118886 1区 泉 263-
 泉中央1丁目 12-5
 エクセルメトロI 1F-D
齋藤 範夫 様

領 収 証

ASA

| 年月 | 購読銘柄 | ※軽減税率対象 | 部数 | 金額 |
|------|------|---------|----|-------|
| 2008 | 朝日新聞 | ※ | 1 | 3,093 |

2020年08月分

合 計 金 額

3,093 円

内消費税 229 円

2020年8月28日

8%対象 3,093 円(内消費税 229 円)
 10%対象 0 円(内消費税 0 円)

** ASA泉中央 **
 仙台市泉区泉中央1-37-1
 TEL.022-372-6295

朝日新聞仙台中央販売株式会社
 仙台市青葉区中央四丁目4番5号
 TEL (代) 223-2554

合販仙朝
 社発合自
 之株中朝
 印式央朝

毎度ご購読有難うございます。上記金額正に領収致しました。領収金額には消費税が含まれています。個人情報の取り扱いについては裏面をご確認ください。

【使途の内容等】

※出張については、出張記録簿を作成し添付する。

※その他の支出については、支出の内容や具体の品名等を記入する。(領収書等で確認できる場合は記入不要)

【按分による支出】 ※按分により充当する場合に記入する。

按分率(A) (/) 領収書等の金額(B) (円)

按分による政務活動費の支出額(A) × (B) 円 (1円未満端数切り捨て)

【按分率が1/2を超える場合はその理由】

【使途項目】(該当する項目の□に✓をつける)

- 調査研究費 研修費 会議費 要請・陳情活動費 資料作成費
- 資料購入費 広報広聴費 人件費 事務所費 事務費

【支払者名】※領収書等で確認できる場合は記入不要

村岡 貴子

【支出額(政務活動費充当額)】

1,887円

※領収書その

新聞購読料 領収証

村岡 貴子 様

ご購入ありがとうございます。
下記金額を正に領収いたしました。

2020年6月分

領収日 8月4日

領収金額 ¥1,887

| 品名 | 定価(税込) | 部数 | 金額 |
|----|--------|----|----|
| | | | |

その他購読料等 領収証

| 品名 | 定価(税込) | 部数 | 金額 |
|-------|--------|----|-------|
| 公明新聞※ | 1,887 | 1 | 1,887 |

※は軽減税率対象品目です。 (10%対象 0)
(8%対象 1,887)

【使途の内容

販売店 西山 勝稔
住所 仙台市青葉区錦ヶ丘1-34-6
TEL 022-302-3361 FAX 022-302-3362

お申込No. 04033-28203(1426)



※出張については、出張記録簿を作成し添付する。

※その他の支出については、支出の内容や具体の品名等を記入する。(領収書等で確認できる場合は記入不要)

【按分による支出】 ※按分により充当する場合に記入する。

按分率(A) (/) 領収書等の金額(B) (円)

按分による政務活動費の支出額(A) × (B) 円 (1円未満端数切り捨て)

【按分率が1/2を超える場合はその理由】

【使途項目】(該当する項目の□に✓をつける)

- 調査研究費 研修費 会議費 要請・陳情活動費 資料作成費
- 資料購入費 広報広聴費 人件費 事務所費 事務費

【支払者名】 ※領収書等で確認できる場合は記入不要

村岡 貴子

【支出額(政務活動費充当額)】

1,887円

※ 領収書その他の領収書類の貼付期(※)は、()に記入する。

新聞購読料 領収証

村岡 貴子 様

ご購入ありがとうございます。

下記金額を正に領収いたしました。

2020年7月分

領収日 8月4日

領収金額

¥1,887

| 品名 | 定価(税込) | 数量 | 金額 |
|----|--------|----|----|
| | | | |

その他購読料等 領収証

| 品名 | 定価(税込) | 数量 | 金額 |
|-------|--------|----|-------|
| 公明新聞※ | 1,887 | 1 | 1,887 |

※は軽減税率対象品目です。

(10%対象 0)
(8%対象 1,887)

【使途の内容等】

販売店 西山 勝稔
 住所 仙台市青葉区錦ヶ丘1-34-6
 TEL 022-302-3361 FAX 022-302-3362

お申込No. 04033-28203(1426)



※出張については、出張記録簿を作成し添付する。

※その他の支出については、支出の内容や具体の品名等を記入する。(領収書等で確認できる場合は記入不要)

【按分による支出】 ※按分により充当する場合に記入する。

按分率(A) (/) 領収書等の金額(B) (円)

按分による政務活動費の支出額(A) × (B) 円 (1円未満端数切り捨て)

【按分率が1/2を超える場合はその理由】



【使途項目】(該当する項目の□に✓をつける)

- 調査研究費 研修費 会議費 要請・陳情活動費 資料作成費
- 資料購入費 広報広聴費 人件費 事務所費 事務費

【支払者名】 ※領収書等で確認できる場合は記入不要

村岡 貴子

【支出額(政務活動費充当額)】

4,000円

※ 領収書その他の証拠書類の貼付欄(重ならないように貼付すること)

| | | |
|-----|------|--------|
| 区域 | 発証No | お客様No |
| 081 | 0007 | 036915 |

東照宮1丁目 7-16

領 収 証

村岡 貴子 様

20年08月分

¥4,000

10%対象 0 (消費税 0)

2020年8月24日

(消費税額 ¥296)

8%対象 4,000 (消費税 296)

上記金額正に領収致しました。(価格には消費税が含まれております。)

| 商 品 名 | 数量 | 金 額 |
|----------|----|------|
| 日本経済新聞 ※ | 1 | 4000 |

※は軽減税率対象品目

ご購読料のお支払いは便利な口座振替
で0120-7827-23

* 毎度御購読ありがとうございます。
お気付きの点が御座居ましたら下記
までご連絡下さい。

日本経済新聞仙台中央支所
所長 佐藤 

〒980-0822
仙台市青葉区立町5番10号
TEL 223 - 7827
FAX 223 - 1270

【使途の内容等】

日本経済新聞購読料

※出張については、出張記録簿を作成し添付する。

※その他の支出については、支出の内容や具体の品名等を記入する。(領収書等で確認できる場合は記入不要)

【按分による支出】 ※按分により充当する場合に記入する。

按分率(A) (/) 領収書等の金額(B) (円)

按分による政務活動費の支出額(A) × (B) 円 (1円未満端数切り捨て)

【按分率が1/2を超える場合はその理由】

領収書等貼付用紙

村 整理番号 17

【使途項目】(該当する項目の□に✓をつける)

- 調査研究費 研修費 会議費 要請・陳情活動費 資料作成費
- 資料購入費 広報広聴費 人件費 事務所費 事務費

【支払者名】 ※領収書等で確認できる場合は記入不要

村岡 貴子

【支出額(政務活動費充当額)】

4,400円

※ 領収書その他の証拠書類の貼付欄(重ならないように貼付すること)

領 収 証

2020年 8月分

仙台市青葉区東照宮
1-7-16

村岡 貴子 様

| 銘 柄 | 部 数 | 金 額 |
|--------|-----|-------|
| 河北新報 ※ | 1 | 4,400 |
| | | |
| | | |

| 合 計 | |
|-------------|--|
| 4,400 円 | |
| 内消費税 326 円 | |
| 上記正に領収しました。 | |

旭ヶ丘 支店 TEL 022-271-5146

2020年8月25日

購読料は口座振替かクレジットカードが便利です

※8%対象 4400円

※軽減税率対象品目

 河北仙販 仙台市青葉区一番町1-16-5
(裏面もご覧ください)



【使途の内容等】

河北新報購読料

※出張については、出張記録簿を作成し添付する。

※その他の支出については、支出の内容や具体的品名等を記入する。(領収書等で確認できる場合は記入不要)

【按分による支出】 ※按分により充当する場合に記入する。

按分率(A) (/) 領収書等の金額(B) (円)

按分による政務活動費の支出額(A) × (B) 円 (1円未満端数切り捨て)

【按分率が1/2を超える場合はその理由】

【使途項目】(該当する項目の□に✓をつける)

- 調査研究費 研修費 会議費 要請・陳情活動費 資料作成費
- 資料購入費 広報広聴費 人件費 事務所費 事務費

【支払者名】 ※領収書等で確認できる場合は記入不要

【支出額(政務活動費充当額)】

4,400 円

※ 領収書その他の証拠書類の貼付欄(重ならないように貼付すること)

クレジットカードご利用控え 2020年 7月分

仙台市太白区八木山南
4-6-8メゾン・カルムC

千葉 修平 様

| 銘柄 | 部数 | 金額 |
|--------|----|-------|
| 河北新報 ※ | 1 | 4,400 |
| - | | |

| 合計 | |
|---------|-------|
| 4,400 円 | |
| 内消費税 | 326 円 |

八木山 支店 TEL 022-229-1581

お支払は口座振替・クレジットカードが便利です

※8%対象 4400円

※軽減税率対象品目

 **河北仙販** 仙台市青葉区一番町1-16-5
(裏面もご覧ください)



※ クレジットカード払い 令和2年8月11日 引落し

【使途の内容等】

河北新聞 令和2年7月購読分

※出張については、出張記録簿を作成し添付する。

※その他の支出については、支出の内容や具体の品名等を記入する。(領収書等で確認できる場合は記入不要)

【按分による支出】 ※按分により充当する場合に記入する。

按分率(A) (/) 領収書等の金額(B) (円)

按分による政務活動費の支出額(A) × (B) 円 (1円未満端数切り捨て)

【按分率が1/2を超える場合はその理由】

【使途項目】(該当する項目の□に✓をつける)

- 調査研究費
- 研修費
- 会議費
- 要請・陳情活動費
- 資料作成費
- 資料購入費
- 広報広聴費
- 人件費
- 事務所費
- 事務費

【支払者名】 ※領収書等で確認できる場合は記入不要

【支出額(政務活動費充当額)】

3,400 円

※ 領収書その他の証拠書類の貼付欄(重ならないように貼付すること)

領収書

区域004 全戸0059 お問合せNo 00973

お名前 ちば 修平 様
八木山南4-6-8
メゾンカルム C
2年 7月分 振替

| 品名 | 部数 | 金額 | 備考 |
|--------|----|---------|---------------|
| 1 読売新聞 | 1 | 3,400 | ◇左記の通り領収しました |
| 2 | | | |
| 3 | | | |
| 合計 | | 3,400 円 | 領収日 2年 7月 25日 |



読売センター西多賀

所長 長野 裕 児
 〒982-0034 仙台市太白区西多賀3-6-41
 TEL 022-245-5121 FAX 022-245-5168



※裏面もあわせて内容を十分お読みください。

※ クレジットカード払い 令和2年8月11日 引落し

【使途の内容等】

読売新聞 令和2年7月購読分

※出張については、出張記録簿を作成し添付する。

※その他の支出については、支出の内容や具体の品名等を記入する。(領収書等で確認できる場合は記入不要)

【按分による支出】 ※按分により充当する場合に記入する。

按分率(A) (/) 領収書等の金額(B) (円)

按分による政務活動費の支出額(A) × (B) 円 (1円未満端数切り捨て)

【按分率が1/2を超える場合はその理由】

【使途項目】(該当する項目の□に✓をつける)

- 調査研究費 研修費 会議費 要請・陳情活動費 資料作成費
- 資料購入費 広報広聴費 人件費 事務所費 事務費

【支払者名】 ※領収書等で確認できる場合は記入不要

【支出額(政務活動費充当額)】

3,034円

※ 領収書その他の証拠書類の貼付欄(重ならないように貼付すること)

No. 42454 8区 207- 0
 八木山南4丁目 6-8
 メゾンカルム C
千葉 修平 様

領収証

ASA

| 年月 | 購読銘柄 | ※軽減税率対象 | 部数 | 金額 |
|------|------|---------|----|-------|
| 2007 | 産経新聞 | ※ | 1 | 3,034 |

2020年07月分

合計金額
3,034円

8%対象 3,034円(内消費税 224円)
 10%対象 0円(内消費税 0円)

内消費税 224円
 年 月 日

店舗移転のお知らせ。
 11/12(火)より下記の住所へ。
 八木山香澄町3-11八木山ヒルズ1F

ASA 八木山
 所長 花澤 静雄
 仙台市太白区八木山本町1-1-6
 バリューハイツ1F
 TEL. 022-229-4640



毎度ご購入ありがとうございます。上記金額正に印収致しました。領収金額には消費税が含まれています。個人情報の取り扱いについては裏面をご確認ください。

※ クレジットカード払い 令和2年8月11日 引落し

【使途の内容等】

産経新聞 令和2年7月購読分

※出張については、出張記録簿を作成し添付する。

※その他の支出については、支出の内容や具体的な品名等を記入する。(領収書等で確認できる場合は記入不要)

【按分による支出】 ※按分により充当する場合に記入する。

按分率(A) (/) 領収書等の金額(B) (円)

按分による政務活動費の支出額(A)×(B) 円 (1円未満端数切り捨て)

【按分率が1/2を超える場合はその理由】

【使途項目】(該当する項目の□に✓をつける)

- 調査研究費 研修費 会議費 要請・陳情活動費 資料作成費
- 資料購入費 広報広聴費 人件費 事務所費 事務費

【支払者名】 ※領収書等で確認できる場合は記入不要

千葉修平

【支出額(政務活動費充当額)】

4,000 円

※ 領収書その他の証拠書類の貼付欄(重ならないように貼付すること)

別紙の通り

※ クレジットカード払い 令和2年8月11日 引落し

【使途の内容等】

日経新聞 令和2年7月購読分

※出張については、出張記録簿を作成し添付する。

※その他の支出については、支出の内容や具体の品名等を記入する。(領収書等で確認できる場合は記入不要)

【按分による支出】 ※按分により充当する場合に記入する。

按分率(A) (/) 領収書等の金額(B) (円)

按分による政務活動費の支出額(A) × (B) 円 (1円未満端数切り捨て)

【按分率が1/2を超える場合はその理由】

お支払い明細 一覧

2020年7月分のお支払い明細は以下の通りです。（金額は税込）

| | |
|---|-----------|
| 千葉 修平 様 | 2020年7月1日 |
| 日本経済新聞 ※ | 4,000円 |
| 8%対象 合計 | 4,000円 |
| 上記金額は全てクレジットカード利用によるものです。 ※は軽減税率（8%）対象 | |
| 株式会社 日本経済新聞社 | |

Nikkei Inc. No reproduction without permission.

千

領収書等貼付用紙

①

整理番号

91

【使途項目】(該当する項目の□に✓をつける)

- 調査研究費 研修費 会議費 要請・陳情活動費 資料作成費
- 資料購入費 広報広聴費 人件費 事務所費 事務費

【支払者名】 ※領収書等で確認できる場合は記入不要

千葉修平

【支出額(政務活動費充当額)】

902 円

※ 領収書その他の証拠書類の貼付欄(重ならないように貼付すること)

別紙の通り

クレジットカード払い 令和2年8月11日 引落し

【使途の内容等】

地方議員の現状を知り、真に市民の役に立てる地方議員のあるべき姿を考える一助とする目的にて。

※出張については、出張記録簿を作成し添付する。

※その他の支出については、支出の内容や具体の品名等を記入する。(領収書等で確認できる場合は記入不要)

【按分による支出】 ※按分により充当する場合に記入する。

按分率(A) (/) 領収書等の金額(B) (円)

按分による政務活動費の支出額(A) × (B) 円 (1円未満端数切り捨て)

【按分率が1/2を超える場合はその理由】

amazon.co.jp

注文番号503-6092403-9377424の領収書（再発行）

このページを印刷してご利用ください。

千

再発行日：2021年1月11日

注文日：2020年7月8日

Amazon.co.jp 注文番号：503-6092403-9377424

ご請求額：¥ 902

千葉修平

様

2020年7月8日に発送済み

注文商品

1点 地方議員は必要か 3万2千人の大アンケート (文春新書), NHKスペシャル取材班
販売：アマゾンジャパン合同会社

価格

¥ 902

コンディション：新品

お届け先住所：

千葉修平

982-0807

宮城県 仙台市太白区八木山南

四丁目6番地8メゾンカルムC

配送方法：

お急ぎ便

支払い情報

支払い方法：

Amazon MasterCard クラシック | カード番号の一部：5613

商品の小計：¥ 902

配送料・手数料： ¥ 0

請求先住所：

千葉修平

注文合計：¥ 902

ご請求額：¥ 902

クレジットカードへの請求

MasterCard(下4けたが5613): 2020年7月8日: ¥ 902

注文の状況を確認するには、注文内容をご覧ください。[利用規約](#) | [プライバシー規約](#) ©1996-2020, Amazon.com, Inc. and its affiliates

領収書等貼付用紙

①

整理番号

92

【用途項目】(該当する項目の□に✓をつける)

- 調査研究費 研修費 会議費 要請・陳情活動費 資料作成費
- 資料購入費 広報広聴費 人件費 事務所費 事務費

【支払者名】 ※領収書等で確認できる場合は記入不要

千葉修平

【支出額(政務活動費充当額)】

1,760 円

※ 領収書その他の証拠書類の貼付欄(重ならないように貼付すること)

別紙の通り

クレジットカード払い 令和2年8月11日 引落し

【用途の内容等】

新型コロナ対策をめぐり、後手、後手にまわる日本と、いち早く的確な対策で国民の命を救った台湾——両者の根本姿勢の違い。官邸・厚労省の動きを知り、今後の政策に生かす目的にて。

※出張については、出張記録簿を作成し添付する。

※その他の支出については、支出の内容や具体の品名等を記入する。(領収書等で確認できる場合は記入不要)

【按分による支出】 ※按分により充当する場合に記入する。

按分率(A) (/) 領収書等の金額(B) (円)

按分による政務活動費の支出額(A) × (B) 円 (1 円未満端数切り捨て)

【按分率が1/2を超える場合はその理由】

amazon.co.jp

注文番号503-3877517-7703808の領収書

このページを印刷してご利用ください。

①

発行日: 2021年1月11日
 注文日: 2020年7月22日
 Amazon.co.jp 注文番号: 503-3877517-7703808
 ご請求額: ¥ 1,760

千葉修平 様

2020年7月22日に発送済み

| 注文商品 | 価格 |
|-------------------------------------|---------|
| 1点 疫病2020, 門田隆将 販売: アマゾンジャパン合同会社 | ¥ 1,760 |
| コンディション: 新品 | |

お届け先住所:
 千葉修平
 982-0807
 宮城県 仙台市太白区八木山南
 四丁目6番地8マンションカラムC

配送方法:
 お急ぎ便

支払い情報

支払い方法:
 Amazon MasterCard クラシック | カード番号の一部: 5613

商品の小計: ¥ 1,760
 配送料・手数料: ¥ 0

請求先住所:
 千葉修平

注文合計: ¥ 1,760

ご請求額: ¥ 1,760

クレジットカードへの請求

MasterCard(下4けたが5613): 2020年7月22日: ¥ 1,760

注文の状況を確認するには、注文内容をご覧ください。

[利用規約](#) | [プライバシー規約](#) ©1996-2020, Amazon.com, Inc. and its affiliates

領収書等貼付用紙

【使途項目】(該当する項目の□に✓をつける)

- 調査研究費 研修費 会議費 要請・陳情活動費 資料作成費
- 資料購入費 広報広聴費 人件費 事務所費 事務費

【支払者名】 ※領収書等で確認できる場合は記入不要

千葉修平

【支出額(政務活動費充当額)】

924 円

※ 領収書その他の証拠書類の貼付欄(重ならないように貼付すること)
別紙の通り

クレジットカード払い 令和2年8月11日 引落し

【使途の内容等】

公安調査庁の姿と治安活動を知るとともに、仙台市のあるべき姿を考える目的にて。

※出張については、出張記録簿を作成し添付する。

※その他の支出については、支出の内容や具体の品名等を記入する。(領収書等で確認できる場合は記入不要)

【按分による支出】 ※按分により充当する場合に記入する。

按分率(A) (/) 領収書等の金額(B) (円)

按分による政務活動費の支出額(A)×(B) 円 (1円未満端数切り捨て)

【按分率が1/2を超える場合はその理由】



注文番号503-8016314-8287847の領収書

このページを印刷してご利用ください。

①

発行日: 2021年1月11日
 注文日: 2020年7月26日
 Amazon.co.jp 注文番号: 503-8016314-8287847
 ご請求額: ¥ 924

千葉修平

様

2020年7月26日に発送済み

| | |
|---|-------|
| 注文商品 | 価格 |
| 1点 公安調査庁-情報コミュニティーの新たな地殻変動 (中公新書ラクレ), 手嶋 龍一 販売: アマゾンジャパン合同会社 | ¥ 924 |
| コンディション: 新品 | |

お届け先住所:
 千葉修平
 982-0807
 宮城県 仙台市太白区八木山南
 四丁目6番地8マンションC

配送方法:
 お急ぎ便

支払い情報

支払い方法:
 Amazon MasterCard クラシック | カード番号の一部: 5613

商品の小計: ¥ 924
 配送料・手数料: ¥ 0

請求先住所:
 千葉修平

注文合計: ¥ 924

ご請求額: ¥ 924

クレジットカードへの請求

MasterCard(下4けたが5613): 2020年7月26日: ¥ 924

注文の状況を確認するには、注文内容をご覧ください。

[利用規約](#) | [プライバシー規約](#) ©1996-2020, Amazon.com, Inc. and its affiliates

領収書等貼付用紙

⑦

整理番号

94

【使途項目】(該当する項目の□に✓をつける)

- 調査研究費 研修費 会議費 要請・陳情活動費 資料作成費
- 資料購入費 広報広聴費 人件費 事務所費 事務費

【支払者名】 ※領収書等で確認できる場合は記入不要

千葉修平

【支出額(政務活動費充当額)】

687円

※ 領収書その他の証拠書類の貼付欄(重ならないように貼付すること)

書籍名: テンミニッツ TV 月額利用料 (7月分)

別紙の通り

クレジットカード払い 令和2年8月11日 引落し

【使途の内容等】

1話10分で学ぶ教養動画で、政治経済、国際情勢、歴史などを学び、これからの仙台市のあるべき姿を考える目的にて。

※出張については、出張記録簿を作成し添付する。

※その他の支出については、支出の内容や具体の品名等を記入する。(領収書等で確認できる場合は記入不要)

【按分による支出】 ※按分により充当する場合に記入する。

按分率(A) (1 / 2) 領収書等の金額(B) (1375 円)

按分による政務活動費の支出額(A) × (B) 687 円 (1円未満端数切り捨て)

【按分率が1/2を超える場合はその理由】

発行日：2021年04月08日

支払日：2020年07月26日

領収書

千葉修平 様

¥1,375-

注文番号 71156-195306

但し テンミニッツTV 月額利用料

クレジットカード決済にて、上記金額を領収いたしました。

163-0715

東京都新宿区西新宿2-7-1 小田急第一生命ビル15階
イマジニア株式会社

このページを印刷してご利用ください。



【使途項目】(該当する項目の□に✓をつける)

- 調査研究費 研修費 会議費 要請・陳情活動費 資料作成費
- 資料購入費 広報広聴費 人件費 事務所費 事務費

【支払者名】 ※領収書等で確認できる場合は記入不要

【支出額(政務活動費充当額)】

7,434 円

※ 領収書その他の証拠書類の貼付欄(重ならないように貼付すること)

領収証

0114 区 0155-00 番

田村 勝 様

福田町1丁目9-10

| 20年08月分 | | 担当 | 振替 | |
|---------|----|----|--------|---|
| 銘柄 | 部数 | 日数 | 金額 | |
| 1 河北新報 | 1 | | 4400 | * |
| 2 サンケイ | 1 | | 3034 | * |
| 3 | | | | |
| 合計 | | | ¥7,434 | |

(10%対象 0円 税 0円)
 (8%対象 6,883円 税 551円) *軽減対象
 上記通り領収致しました。2年8月26日
 毎度ご愛読いただきありがとうございます。

河北新報福田町ニュースサービス
 (株)NSコミュニケーション

仙台市宮城野区福田町1-2-2
 TEL 022-258-1008



＝お願い＝

①新聞が届かない場合当番が待機しており、ご一報あり次第お届け致します。

②上記の時間帯を過ぎますと社員を休ませますので、ご風力のほどお問い合わせ下さい。

③購置中止は25日までにお申出ください。

夕刊 午前8時00分まで
 午後7時00分まで

【使途の内容等】

※出張については、出張記録簿を作成し添付する。
 ※その他の支出については、支出の内容や具体の品名等を記入する。(領収書等で確認できる場合は記入不要)

【按分による支出】 ※按分により充当する場合に記入する。

按分率(A) (/) 領収書等の金額(B) (円)

按分による政務活動費の支出額(A) × (B) 円 (1円未満端数切り捨て)

【按分率が1/2を超える場合はその理由】

【使途項目】(該当する項目の□に✓をつける)

- 調査研究費 研修費 会議費 要請・陳情活動費 資料作成費
- 資料購入費 広報広聴費 人件費 事務所費 事務費

【支払者名】 ※領収書等で確認できる場合は記入不要

【支出額(政務活動費充当額)】

4,300 円

※ 領収書その他の証拠書類の貼付欄(重ならないように貼付すること)



領収書

APPLE ID
mas.tamura@icloud.com

請求先
JCB 2800
田村 謙

日付
2020年8月28日

ご注文番号
MKQLFT1HXK

番順番号
188368063815

JPN

App Store



日本経済新聞 電子版
日経電子版 有料会員 (月額)
更新: 2020年9月28日

¥4,300

問題を報告する

合計

¥4,300

【使途の内容等】

8月利用分
※フロントカート登録住所変更漏れのため過去の住所が表示

※出張については、出張記録簿を作成し添付する。

※その他の支出については、支出の内容や具体的な品名等を記入する。(領収書等で確認できる場合は記入不要)

【按分による支出】 ※按分により充当する場合に記入する。

按分率(A) (/) 領収書等の金額(B) (円)

按分による政務活動費の支出額(A) × (B) 円 (1円未満端数切り捨て)

【按分率が1/2を超える場合はその理由】

【使途項目】(該当する項目の□に✓をつける)

- 調査研究費 研修費 会議費 要請・陳情活動費 資料作成費
 資料購入費 広報広聴費 人件費 事務所費 事務費

【支払者名】 ※領収書等で確認できる場合は記入不要

猪又 隆広

【支出額(政務活動費充当額)】

4,400円

※ 領収書その他の証拠書類の貼付欄(重ならないように貼付すること)

領 収 証

2020年 8月分

仙台市若林区河原町
1-2-52

猪又 隆広 様

| 銘柄 | 部数 | 金額 |
|--------|----|-------|
| 河北新報 ※ | 1 | 4,400 |
| | | |
| | | |

| 合計 |
|---------|
| 4,400 円 |

内消費税 326 円
上記正に領収しました。

若 林 支 店 TEL 022-286-1187

令和2年 8月20日

購読中止のご連絡は毎月25日までにお願いします

※8%対象 4400円



河北仙販 仙台市青葉区一番町1-16-5
(裏面もご覧ください)



※軽減税率対象品目

【使途の内容等】

新聞(河北新報朝刊・夕刊) 令和2年8月分

※出張については、出張記録簿を作成し添付する。

※その他の支出については、支出の内容や具体的品名等を記入する。(領収書等で確認できる場合は記入不要)

【按分による支出】 ※按分により充当する場合に記入する。

按分率(A) (/) 領収書等の金額(B) (円)

按分による政務活動費の支出額(A) × (B) 円 (1円未満端数切り捨て)

【按分率が1/2を超える場合はその理由】

領収書等貼付用紙

猪 整理番号 50

【用途項目】(該当する項目の□に✓をつける)

- 調査研究費 研修費 会議費 要請・陳情活動費 資料作成費
- 資料購入費 広報広聴費 人件費 事務所費 事務費

【支払者名】 ※領収書等で確認できる場合は記入不要

猪又 隆広

【支出額(政務活動費充当額)】

5,280 円

※ 領収書その他の証拠書類の貼付欄(重ならないように貼付すること)

領収証

猪 又 隆 広 様

領収証番号: 000042444
2020年08月24日 No. 07-001090420

金額

¥5,280-

内クレジットカード利用計
内現金扱い等計

¥5,280(内消費税等 ¥480)
¥0(内消費税等 ¥0)

但し

上記正に領収いたしました。
ジュンク堂書店 仙台TR店
〒980-0021宮城県仙台市青葉区中央3-6-1 仙台TRビル B1F
電話022-265-5656

【用途の内容等】

※別紙、明細書参照

※出張については、出張記録簿を作成し添付する。

※その他の支出については、支出の内容や具体の品名等を記入する。(領収書等で確認できる場合は記入不要)

【按分による支出】 ※按分により充当する場合に記入する。

按分率(A) (/) 領収書等の金額(B) (円)

按分による政務活動費の支出額(A) × (B) 円 (1円未満端数切り捨て)

【按分率が1/2を超える場合はその理由】

①【MaaS 戦記／森田創／講談社】

→移動をサービスとしてとらえる、新しいモビリティの概念でもある MaaS。スマートフォンやクラウドなど、IT の活用によってほぼすべての交通手段をつなぎ、新しい産業を創出する可能性も生み出すなどその恩恵は本市行政にも活かしていける。日本初の観光型 MaaS を行った伊豆を参考に、本市としてもこの MaaS を活かし、施策につなげ、観光資源の発掘や公共交通問題等の課題解決にもつながるため。

②【月刊 ガバナンス 2020 年 8 月号／ぎょうせい】

→他都市の実例を学ぶとともに、ウィズコロナ時代の政策立案の考え方を本市行政にも活かすため。

③【月刊 先端教育 2020 年 9 月号／先端教育機構出版部】

→教育の情報化が進む中、いかに子どもたちを夢中にさせるプログラミング教育を実践させるかを考えるとともに、コロナ禍における国が進める GIGA スクールの推進と自治体におけるハード・ソフト両面の整備の他都市の状況から本市における情報教育の推進に活かしていくため。

④【仙台経済界 2020 年 7-8 月号／仙台経済界】

本市経済の最新の情報とこれからの本市の経済に関する諸問題に活かしていくため。

領収書等貼付用紙



整理番号 30

【使途項目】(該当する項目の□に✓をつける)

- 調査研究費
- 研修費
- 会議費
- 要請・陳情活動費
- 資料作成費
- 資料購入費
- 広報広聴費
- 人件費
- 事務所費
- 事務費

【支払者名】※領収書等で確認できる場合は記入不要

【支出額(政務活動費充当額)】

3,093 円

※ 領収書その他の証拠書類の貼付欄(重ならないように貼付すること)

領 収 証

SZ 999

112 区 1009

自由民主党 様

25800 順
18707 読

青葉区国分町3-7-1仙台市議会別舎

R2年8月分

| | | |
|---------------------|----|-------|
| 毎日新聞※ ※は軽減税率8%(消 | 1 | 3,093 |
| | 合計 | 3,093 |

3,093

請振

2020年 8月 24日

毎日新聞・産経新聞 仙台センター
Your Life 株式会社
〒980-0014 仙台市青葉区本町1-13-24錦ビル1階
TEL(022)222-9381 FAX(022)223-7990



ご購読ありがとうございます。上記の金額領収致しました。領収金額には消費税が含まれています。

【使途の内容等】

毎日新聞代 8 月

※出張については、出張記録簿を作成し添付する。

※その他の支出については、支出の内容や具体の品名等を記入する。(領収書等で確認できる場合は記入不要)

【按分による支出】 ※按分により充当する場合に記入する。

按分率(A) (/) 領収書等の金額(B) (円)

按分による政務活動費の支出額(A) × (B) 円 (1円未満端数切り捨て)

【按分率が1/2を超える場合はその理由】

領収書等貼付用紙



整理番号 31

【使途項目】(該当する項目の□に✓をつける)

- 調査研究費 研修費 会議費 要請・陳情活動費 資料作成費
- 資料購入費 広報広聴費 人件費 事務所費 事務費

【支払者名】 ※領収書等で確認できる場合は記入不要

【支出額(政務活動費充当額)】

4,400 円

※ 領収書その他の証拠書類の貼付欄(重ならないように貼付すること)

領 収 証

2020年 8月分

仙台市青葉区国分町
3-7-1 仙台市役所

自由民主党 様

| 銘 柄 | 部 数 | 金 額 |
|--------|-----|-------|
| 河北新報 ※ | 1 | 4,400 |
| | | |
| | | |

| 合 計 | |
|-------------|--|
| 4,400 円 | |
| 内消費税 326 円 | |
| 上記正に領収しました。 | |

上 杉 支 店 TEL 022-222-2844

2020年 8月 16日

※8%対象・4400円



河北仙販 仙台市青葉区一番町1-16-5
(裏面もご覧ください)



※軽減税率対象品目

【使途の内容等】

河北新聞代 8 月

※出張については、出張記録簿を作成し添付する。

※その他の支出については、支出の内容や具体的品名等を記入する。(領収書等で確認できる場合は記入不要)

【按分による支出】 ※按分により充当する場合に記入する。

按分率(A) (/) 領収書等の金額(B) (円)

按分による政務活動費の支出額(A) × (B) 円 (1円未満端数切り捨て)

【按分率が1/2を超える場合はその理由】

【使途項目】(該当する項目の□に✓をつける)

- 調査研究費 研修費 会議費 要請・陳情活動費 資料作成費
- 資料購入費 広報広聴費 人件費 事務所費 事務費

【支払者名】 ※領収書等で確認できる場合は記入不要

【支出額(政務活動費充当額)】

3,034 円

※ 領収書その他の証拠書類の貼付欄(重ならないように貼付すること)

領 収 証

SZ 999

112 区 5002

自由民主党 様

25900 順

23937 誂

青葉区国分町3-7-1仙台市議会別舎

R2年8月分

| | | |
|---------------------|---------|----------------|
| 産経新聞※ ※は軽減税率8%(消 | 1 合計 | 3,034 3,034 |
|---------------------|---------|----------------|

3,034

請振

2020年 8 月 26 日

ご購入ありがとうございます。上記の金額領収致しました。領収金額には消費税が含まれています。

毎日新聞・産経新聞 仙台センター
Your Life 株式会社

〒980-0014 仙台市青葉区本町1-13-24錦ビル1階
TEL(022)222-9381 FAX(022)223-7990



【使途の内容等】

産経新聞代 8 月

※出張については、出張記録簿を作成し添付する。

※その他の支出については、支出の内容や具体的品名等を記入する。(領収書等で確認できる場合は記入不要)

【按分による支出】 ※按分により充当する場合に記入する。

按分率(A) (/) 領収書等の金額(B) (円)

按分による政務活動費の支出額(A) × (B) 円 (1円未満端数切り捨て)

【按分率が1/2を超える場合はその理由】



【使途項目】(該当する項目の□に✓をつける)

- 調査研究費 研修費 会議費 要請・陳情活動費 資料作成費
- 資料購入費 広報広聴費 人件費 事務所費 事務費

【支払者名】 ※領収書等で確認できる場合は記入不要

【支出額(政務活動費充当額)】

4,000 円

※ 領収書その他の証拠書類の貼付欄(重ならないように貼付すること)

| | | |
|-----|------|--------|
| 区域 | 発証No | お客様No |
| 048 | 0008 | 038736 |

領 収 証

国分町3丁目 7-1 仙台市役所議会事務局内

自由民主党 御中

20年08月分

¥4,000

10%対象 0 (消費税 0)

2020年8月26日

(消費税額 ¥296)

8%対象 4,000 (消費税 296)

上記金額正に領収致しました。(価格には消費税が含まれております。)

| 商 品 名 | 数 量 | 金 額 |
|----------|-----|------|
| 日本経済新聞 ※ | 1 | 4000 |

※は軽減税率対象品目

ご購入料のお支払いは便利な口座振替
で0120-7827-23

* 毎度御購読ありがとうございます。
お気付きの点が御座居ましたら下記
までご連絡下さい。

日本経済新聞仙台中央支所

所長 佐藤

〒980-0822

仙台市青葉区立町5番10号

TEL 2 2 3 - 7 8 2 7

FAX 2 2 3 - 1 2 7 0

【使途の内容等】

日経新聞代 8 月

※出張については、出張記録簿を作成し添付する。

※その他の支出については、支出の内容や具体的品名等を記入する。(領収書等で確認できる場合は記入不要)

【按分による支出】 ※按分により充当する場合に記入する。

按分率(A) (/) 領収書等の金額(B) (円)

按分による政務活動費の支出額(A) × (B) 円 (1円未満端数切り捨て)

【按分率が1/2を超える場合はその理由】



【使途項目】(該当する項目の□に✓をつける)

- 調査研究費 研修費 会議費 要請・陳情活動費 資料作成費
- 資料購入費 広報広聴費 人件費 事務所費 事務費

【支払者名】 ※領収書等で確認できる場合は記入不要

【支出額(政務活動費充当額)】

3,093 円

※ 領収書その他の証拠書類の貼付欄(重ならないように貼付すること)

No. 4448 河北上杉 260-
 国分町3丁目 7-1
 仙台市役所 9-1

領収証

ASA

自由民主党 様

| 年月 | 購読銘柄 | ※軽減税率対象 | 部数 | 金額 |
|------|------|---------|----|-------|
| 2008 | 朝日新聞 | ※ | 1 | 3,093 |

2020年08月分

合計金額
3,093円

8%対象 3,093円(内消費税 229円)
 10%対象 0円(内消費税 0円)

内消費税 229円
 2020年8月26日

* ASA仙台中央 *
 仙台市青葉区中央4-4-5
 フリーコール 0120-210-605

朝日新聞仙台中央販売株式会社
 仙台市青葉区中央四丁目4番5号
 TEL (代) 223-2554

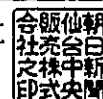

毎度ご購読有難うございます。上記金額正に領収致しました。領収金額には消費税が含まれています。個人情報取り扱いについては裏面をご確認ください。

【使途の内容等】

朝日新聞代 8 月

※出張については、出張記録簿を作成し添付する。

※その他の支出については、支出の内容や具体の品名等を記入する。(領収書等で確認できる場合は記入不要)

【按分による支出】 ※按分により充当する場合に記入する。

按分率(A) (/) 領収書等の金額(B) (円)

按分による政務活動費の支出額(A) × (B) 円 (1円未満端数切り捨て)

【按分率が1/2を超える場合はその理由】

【使途項目】(該当する項目の□に✓をつける)

- 調査研究費 研修費 会議費 要請・陳情活動費 資料作成費
- 資料購入費 広報広聴費 人件費 事務所費 事務費

【支払者名】 ※領収書等で確認できる場合は記入不要

【支出額(政務活動費充当額)】

1,205 円

※ 領収書その他の証拠書類の貼付

領 収 書

自由民主党 様

令和2年 8月26日

南米竹書

毎度有難うございます。
下記の通り受領致しました。

仙台市青葉区上杉1丁目1番地
TEL・FAX(022)22-XXXX

| 品 名 | 冊 数 | 単 価 | 金 額 |
|-----------|-----|-----|--------|
| JR時刻表 9A3 | 1 | | 1,205 |
| | | | |
| | | | |
| | | | |
| | | | |
| | | | |
| | | | |
| | | | |
| | | | |
| | | | |
| | | | |
| | | | |
| | | | |
| | | | |
| | | | |
| 合 計 | | | ¥1,205 |

【使途の内容等】

時刻表 8 月

※不行き届きの点は何卒ご教示をお願い申し上げます。

※出張については、出張記録簿を作成し添付する。

※その他の支出については、支出の内容や具体の品名等を記入する。(領収書等で確認できる場合は記入不要)

【按分による支出】 ※按分により充当する場合に記入する。

按分率(A) (/) 領収書等の金額(B) (円)

按分による政務活動費の支出額(A) × (B) 円 (1円未満端数切り捨て)

【按分率が1/2を超える場合はその理由】



【使途項目】(該当する項目の□に✓をつける)

- 調査研究費
- 研修費
- 会議費
- 要請・陳情活動費
- 資料作成費
- 資料購入費
- 広報広聴費
- 人件費
- 事務所費
- 事務費

【支払者名】※領収書等で確認できる場合は記入不要

【支出額(政務活動費充当額)】

3,400 円

※ 領収書その他の証拠書類の貼付欄(重ならないように貼付すること)

領収書

区域121 全戸0148 お問合せNo.22855

お名前 自由民主党 様

国分町3丁目7-1
市役所
2年8月分振替
読売新聞 3,400円
合計 3,400円
領収日 2年8月28日

※は軽減税率 (10.0%対象 0円) (8.0%対象 3,400円)



(株)アプリーヨミウリ 仙台中央
青葉区中央2丁目7-18
TEL 223-2362 FAX 267-1751



【使途の内容等】

読売新聞代 〇 月

※出張については、出張記録簿を作成し添付する。

※その他の支出については、支出の内容や具体的品名等を記入する。(領収書等で確認できる場合は記入不要)

【按分による支出】 ※按分により充当する場合に記入する。

按分率(A) (/) 領収書等の金額(B) (円)

按分による政務活動費の支出額(A) × (B) 円 (1円未満端数切り捨て)

【按分率が1/2を超える場合はその理由】



【使途項目】(該当する項目の□に✓をつける)

- 調査研究費 研修費 会議費 要請・陳情活動費 資料作成費
- 資料購入費 広報広聴費 人件費 事務所費 事務費

【支払者名】 ※領収書等で確認できる場合は記入不要

【支出額(政務活動費充当額)】

3,400 円

※ 領収書その他の証拠書類の貼付欄(重ならないように貼付すること)

クレジットカードご利用控え 2020年 9月分

仙台市泉区南中山
3-4-24

橋本 啓一様

| 銘柄 | 部数 | 金額 |
|--------|----|-------|
| 河北朝刊 ※ | 1 | 3,400 |
| | | |
| | | |

| | |
|------|---------|
| 合計 | 3,400 円 |
| 内消費税 | 252 円 |

2020.9.29

長命ヶ丘 支店 TEL 022-378-1581

購読中止は25日までをお願いします

※8%対象 3400円

※軽減税率対象品目

 **河北仙販** 仙台市若菜区一番町1-16-5
(裏面もご覧ください)



【使途の内容等】

河北新聞代 9 月

※出張については、出張記録簿を作成し添付する。

※その他の支出については、支出の内容や具体的品名等を記入する。(領収書等で確認できる場合は記入不要)

【按分による支出】 ※按分により充当する場合に記入する。

按分率(A) (/) 領収書等の金額(B) (円)

按分による政務活動費の支出額(A) × (B) 円 (1円未満端数切り捨て)

【按分率が1/2を超える場合はその理由】



【使途項目】(該当する項目の□に✓をつける)

- 調査研究費 研修費 会議費 要請・陳情活動費 資料作成費
- 資料購入費 広報広聴費 人件費 事務所費 事務費

【支払者名】 ※領収書等で確認できる場合は記入不要

【支出額(政務活動費充当額)】

3,400 円

※ 領収書その他の証拠書類の貼付欄(重ならないように貼付すること)



読売新聞 領収書

区域 008 全戸 0285 お問合せNo 14950

お名前 跡部 薫 様

02年 9月分

| 銘 柄 | 部 数 | 金 額 |
|--------|-----|---------|
| 1 読売新聞 | 1 | 3,400 |
| 2 | | |
| 3 | | |
| 合 計 | | 3,400 円 |

◇左記の通り領収しました。

領収日 2002年 9月 6日



読売センター仙台北部
 仙台市宮城野区鶴ヶ谷5丁目25-3
 TEL251-6025 FAX251-6044



※裏面もあわせて内容を十分お読みください。

【使途の内容等】

読売新聞代 (9 月分)

※出張については、出張記録簿を作成し添付する。

※その他の支出については、支出の内容や具体の品名等を記入する。(領収書等で確認できる場合は記入不要)

【按分による支出】 ※按分により充当する場合に記入する。

按分率(A) (/) 領収書等の金額(B) (円)

按分による政務活動費の支出額(A) × (B) 円 (1円未満端数切り捨て)

【按分率が1/2を超える場合はその理由】



【使途項目】(該当する項目の□に✓をつける)

- 調査研究費 研修費 会議費 要請・陳情活動費 資料作成費
- 資料購入費 広報広聴費 人件費 事務所費 事務費

【支払者名】 ※領収書等で確認できる場合は記入不要

【支出額(政務活動費充当額)】

4,400 円

※ 領収書その他の証拠書類の貼付欄(重ならないように貼付すること)

領 収 証

2020年 9月分

仙台市青葉区双葉ヶ丘
1-30-22

跡部 薫様

| 銘柄 | 部数 | 金額 |
|--------|----|-------|
| 河北新報 ※ | 1 | 4,400 |
| | | |
| | | |

| 合 計 |
|---------|
| 4,400 円 |

内消費税 326 円
上記正に領収しました。

黒 松 支店 TEL 022-234-9269

2020年 9月 28日

購読中止の連絡は25日前までにご連絡ください

※8%対象 4400円



河北仙販 仙台市青葉区一番町1-16-5
(裏面もご覧ください)



※軽減税率対象品目

【使途の内容等】

河北新聞代 (9 月分)

※出張については、出張記録簿を作成し添付する。

※その他の支出については、支出の内容や具体の品名等を記入する。(領収書等で確認できる場合は記入不要)

【按分による支出】 ※按分により充当する場合に記入する。

按分率(A) (/) 領収書等の金額(B) (円)

按分による政務活動費の支出額(A) × (B) 円 (1円未満端数切り捨て)

【按分率が1/2を超える場合はその理由】

【使途項目】(該当する項目の□に✓をつける)

- 調査研究費 研修費 会議費 要請・陳情活動費 資料作成費
- 資料購入費 広報広聴費 人件費 事務所費 事務費

【支払者名】 ※領収書等で確認できる場合は記入不要

【支出額(政務活動費充当額)】

3,093 円

※ 領収書その他の証拠書類の貼付欄(重ならないように貼付すること)

No. 20370 02区 647-0
双葉ヶ丘一丁目 30-22

領収証

ASA

跡部 薫 様

| 年月 | 購読銘柄 | ※軽減税率対象 | 部数 | 金額 |
|------|---------|---------|----|-------|
| 2009 | 朝日新聞統合版 | ※ | 1 | 3,093 |

2020年09月分

合計金額
3,093 円

8%対象 3,093 円(内消費税 229 円)
10%対象 0 円(内消費税 0 円)

内消費税 229 円
2年 9月 29日

購読料のお支払いには
便利な口座振替をどうぞ!
お問い合わせは⇒⇒⇒⇒

ASA 泉南部
庄子文隆
〒981-8003 仙台市泉区南光台9-18-11
TEL 271-1449 FAX 233-1064



※ご購入ありがとうございます。上記金額に領収致しました。領収金額には消費税が含まれています。個人情報の取り扱いについては裏面をご確認ください。

【使途の内容等】

朝日新聞代 (9 月分)

※出張については、出張記録簿を作成し添付する。

※その他の支出については、支出の内容や具体の品名等を記入する。(領収書等で確認できる場合は記入不要)

【按分による支出】 ※按分により充当する場合に記入する。

按分率(A) (/) 領収書等の金額(B) (円)

按分による政務活動費の支出額(A) × (B) 円 (1円未満端数切り捨て)

【按分率が1/2を超える場合はその理由】

政務活動費支払証明書(会派用)



整理番号 66

| | |
|---|-----------------------------------|
| 【使途項目】(該当する項目の□に✓をつける) | |
| <input type="checkbox"/> 調査研究費 | <input type="checkbox"/> 研修費 |
| <input type="checkbox"/> 会議費 | <input type="checkbox"/> 要請・陳情活動費 |
| <input checked="" type="checkbox"/> 資料購入費 | <input type="checkbox"/> 資料作成費 |
| <input type="checkbox"/> 広報広聴費 | <input type="checkbox"/> 人件費 |
| <input type="checkbox"/> 事務所費 | <input type="checkbox"/> 事務費 |
| 【支出年月日】 | 【支出額(政務活動費充当額)】 |
| 令和 2 年 9 月 30 日 | 2,200 円 |
| 【支払先(所在・名称)】 | |
| 河北新報データベース | |
| 【使途の内容等】 | |
| 河北新報データベース(河北KD)は、河北新報の記事を収録したデータベースです。国際、国内のニュースを網羅しています。 | |
| <p>※出張については、出張記録簿を作成し添付する。</p> <p>※その他の支出については、支出の内容や具体の品名等を記入する。</p> | |
| 【「領収書」を徴し難かった理由】 | |
| カード払いの為、明細を添付 | |
| <p>※旅費に航空賃が含まれる場合は、その所要額を証明する書類が必要です。</p> | |
| 【按分による支出】 ※按分により支出する場合に記入する。 | |
| 按分率(A) (/) | 支払金額(B) (円) |
| 按分による政務活動費の支出額(A)×(B) 円 (1円未満端数切り捨て) | |
| 【按分率が1/2を超える場合はその理由】 | |

上記のとおり相違ないことを証明します。

令和 3 年 3 月 31 日 会 派 名 自由民主党

代表者名 橋本啓一



経理責任者名 高橋卓誠



2020年11月10日のお支払い明細

2020年10月25日 発行

| | | | |
|----------------------------|-----------------|------|------------|
| お名前 | 跡部 薫 様 | 金融機関 | [REDACTED] |
| お支払い日 | 2020年11月10日 (火) | 支店 | [REDACTED] |
| お支払い合計額 | [REDACTED] | 科目 | [REDACTED] |
| 会員番号 (カード名称/ 加入・切替日) | [REDACTED] | 口座番号 | [REDACTED] |

お客様の個人情報保護のため、口座番号の下3桁を表示していません

お客様の個人情報保護のため、会員番号の下3桁を表示していません。

| 利用日 | ご利用店名 | ご利用 金額 | 支払 区分 | 今回 回数 | お支払い金額 | (お支払い総額) | | (内手数料) | | 備 考 |
|------------|------------|------------|----------|----------|--------|------------|----|--------|-----|--------|
| | | | | | | 現地通貨額 | 略称 | 換算レート | 換算日 | |
| 跡部 薫 様 | ご利用分 | [REDACTED] | | | | | | | | |
| [REDACTED] | | | | | | | | | | ○ |
| [REDACTED] | | | | | | | | | | ○ |
| [REDACTED] | | | | | | | | | | ○ |
| [REDACTED] | | | | | | | | | | ○ |
| [REDACTED] | | | | | | | | | | ○ |
| [REDACTED] | | | | | | | | | | ○ |
| [REDACTED] | | | | | | | | | | ○ |
| 20/09/30 | 河北新報データベース | 2,200 | 1 | 1 | 2,200 | | | | | ○ |
| [REDACTED] | | | | | | | | | | ○ |
| [REDACTED] | | | | | | | | | | ○ |
| [REDACTED] | | | | | | | | | | ○ |
| [REDACTED] | | | | | | | | | | ○ |
| [REDACTED] | | | | | | | | | | ○ |
| [REDACTED] | | | | | | | | | | ○ |
| <お支払金額総合計> | | | | | | [REDACTED] | | | | |

※ 備考の○印はポイントの対象利用となります。

三井住友カード株式会社
 大阪市中央区今橋4丁目 5-15
 登録番号 近畿財務局長第00209号

【使途項目】(該当する項目の□に✓をつける)

- 調査研究費 研修費 会議費 要請・陳情活動費 資料作成費
- 資料購入費 広報広聴費 人件費 事務所費 事務費

【支払者名】 ※領収書等で確認できる場合は記入不要

【支出額(政務活動費充当額)】

7,493 円

領 収 証

加藤 和彦 様

No. _____

★7,493-

租 新聞代 512 送料 4400 朝日 3093

令和2年9月26日 上記正に領収いたしました。

内 訳

税抜金額

消費税額等(%)

〒989-3125

仙台市青葉区

国府本松23-1

株式会社

渡辺新聞店

TEL 022-2724

FAX 022-2764

コクヨ カケ-77

【使途の内容等】

※出張については、出張記録簿を作成し添付する。

※その他の支出については、支出の内容や具体的品名等を記入する。(領収書等で確認できる場合は記入不要)

【按分による支出】 ※按分により充当する場合に記入する。

按分率(A) (/) 領収書等の金額(B) (円)

按分による政務活動費の支出額(A) × (B) 円 (1円未満端数切り捨て)

【按分率が1/2を超える場合はその理由】

【使途項目】(該当する項目の□に✓をつける)

- 調査研究費 研修費 会議費 要望・陳情活動費 資料作成費
- 資料購入費 広報広聴費 人件費 事務所費 事務費

【支払者名】 ※領収書等で確認できる場合は記入不要

菊地 崇良

【支出額(政務活動費充当額)】

3,034 円

※ 領収書その他の証拠書類の貼付欄(重ならないように貼付すること)

SZ 999

領収証

業

菊地 たかよし 事務所 様

伊在1丁目12-27

R2年8月分

26 区

| 領 柄 名 | 部数 | 金 額 |
|------------------|----|-------|
| 産経新聞※ | 1 | 3,034 |
| ※は軽減税率8%(消費税224) | 合計 | 3,034 |

取扱紙順
毎198359
産経新聞
スポーツニッポン
サンスポ
F B I
小学生新聞
毎日ウイーク
サンデー毎日

R2年9月10日 領収額 3,034 円(税込)
右の通り領収致しました。(消費税込)

(株)御國商事

毎日新聞 長町専売所
毎日・産経 南小泉販売所
若林区河原町 2-4-13
TEL・FAX 022-263-2541

ご愛読ありがとうございます。

【使途の内容等】

産経新聞 8 月分

※出張については、出張記録簿を作成し添付する。

※その他の支出については、支出の内容や具体の品名等を記入する。(領収書等で確認できる場合は記入不要)

【按分による支出】 ※按分により充当する場合に記入する。

按分率(A) (/) 領収書等の金額(B) (円)

按分による政務活動費の支出額(A) × (B) 円 (1円未満端数切り捨て)

【按分率が1/2を超える場合はその理由】

政務活動全般に関する情報資料のため



【使途項目】(該当する項目の□に✓をつける)

- 調査研究費 研修費 会議費 要望・陳情活動費 資料作成費
- 資料購入費 広報広聴費 人件費 事務所費 事務費

【支払者名】 ※領収書等で確認できる場合は記入不要

菊地 崇良

【支出額(政務活動費充当額)】

3,400 円

※ 領収書その他の証拠書類の貼付欄(重ならないように貼付すること)

領 収 証

2020年 8月分

仙台市若林区伊在
1-12-27

菊地たかよし事務所 様

| 銘柄 | 部数 | 金額 |
|--------|----|-------|
| 河北朝刊 ※ | 1 | 3,400 |
| | | |
| | | |

| 合 計 |
|---------|
| 3,400 円 |

内消費税 252 円
上記正に領収しました。

荒井支店 TEL 022-287-3050 2020年 9月10日

新聞購読料は口座振替かクレジットカード*が便利です

※8%対象 3400円



河北仙販

仙台市青葉区一番町1-16-5
(裏面もご覧ください)



※軽減税率対象品目

【使途の内容等】

河北新報 8 月分

※出張については、出張記録簿を作成し添付する。

※その他の支出については、支出の内容や具体的な品名等を記入する。(領収書等で確認できる場合は記入不要)

【按分による支出】 ※按分により充当する場合に記入する。

按分率(A) (/) 領収書等の金額(B) (円)

按分による政務活動費の支出額(A) × (B) 円 (1円未満端数切り捨て)

【按分率が1/2を超える場合はその理由】

政務活動全般に関する情報資料のため



【使途項目】(該当する項目の□に✓をつける)

- 調査研究費 研修費 会議費 要望・陳情活動費 資料作成費
 資料購入費 広報広聴費 人件費 事務所費 事務費

【支払者名】 ※領収書等で確認できる場合は記入不要

菊地 崇良

【支出額(政務活動費充当額)】

3,400 円

※ 領収書その他の証拠書類の貼付欄(重ならないように貼付すること)



読売新聞 領収書

区域019 全戸0657 お問合せNo 04542

お名前 菊地 崇良 様

伊在一丁目12-27

02年 8月分

| 銘 柄 | 部 数 | 金 額 |
|--------|-----|--------|
| 1 読売新聞 | 1 | 3,400 |
| 2 | | |
| 3 | | |
| 合 計 | | 3,400円 |

◇左記の通り領収しました

11

領収日 02年 9月 10日



読売センター南小泉

所長 瀧 徳助

仙台市若林区南小泉4-20-20 ☎ 022-286-6045



※裏面もあわせて内容を十分お読みください。

【使途の内容等】

読売新聞 8 月分

※出張については、出張記録簿を作成し添付する。

※その他の支出については、支出の内容や具体の品名等を記入する。(領収書等で確認できる場合は記入不要)

【按分による支出】 ※按分により充当する場合に記入する。

按分率(A) (/) 領収書等の金額(B) (円)

按分による政務活動費の支出額(A) × (B) 円 (1円未満端数切り捨て)

【按分率が1/2を超える場合はその理由】

政務活動全般に関する情報資料のため

領収書等貼付用紙



整理番号

80

【使途項目】(該当する項目の□に✓をつける)

- 調査研究費 研修費 会議費 要望・陳情活動! 資料作成費
- 資料購入費 広報広聴費 人件費 事務所費 事務費

【支払者名】 ※領収書等で確認できる場合は記入不要

菊地 崇良

【支出額(政務活動費充当額)】

2,623 円

| | | | | | |
|------|-------------|--------|--------|--------|---------|
| 発行日 | 2020年10月 1日 | 前回請求元金 | 元金分入金額 | お振込金額 | |
| 精算日 | 2020年 9月30日 | 2,623 | 2,623 | 2,623 | |
| 請求区分 | 口座振替 | 前回請求利息 | 利息分入金額 | 今回発生利息 | |
| 決済方法 | 振替 | 0 | 0 | 0 | |
| | | | | | 2,623 円 |

| | | | |
|-----|-------------|------|------------|
| 決済日 | 2020年10月26日 | 指定口座 | [Redacted] |
|-----|-------------|------|------------|

| 取引日 | 取引内容 | 単価 | 数量 | 金額 | 税額 | 支払先 |
|------------|--------------------|-----|------|----------|--------------|-----|
| 2020/08/26 | 日本農業新聞 (消費税額合計) | 1ヶツ | 1.00 | 2,623.00 | 2,623 194 | 本店 |
| 2020/09/25 | ご入金(振替) | | | | 2,623 | |

日本農業新聞 9 月分

※出張については、出張記録簿を作成し添付する。

※その他の支出については、支出の内容や具体的品名等を記入する。(領収書等で確認できる場合は記入不要)

【按分による支出】 ※按分により充当する場合に記入する。

按分率(A) (/) 領収書等の金額(B) (円)

按分による政務活動費の支出額(A) × (B) 円 (1円未満端数切り捨て)

【按分率が1/2を超える場合はその理由】

農業政策に関する情報資料のため



| | |
|---|--------------------------------|
| 【使途項目】(該当する項目の□に✓をつける) | |
| <input type="checkbox"/> 調査研究費 <input type="checkbox"/> 研修費 <input type="checkbox"/> 会議費 <input type="checkbox"/> 要望・陳情活動 <input checked="" type="checkbox"/> 資料購入費 <input type="checkbox"/> 広報広聴費 <input type="checkbox"/> 人件費 <input type="checkbox"/> 事務所費 <input type="checkbox"/> 事務費 | <input type="checkbox"/> 資料作成費 |
| 【支払者名】 ※領収書等で確認できる場合は記入不要 菊地 崇良 | 【支出額(政務活動費充当額)】 3,610 円 |
| ※ 領収書その他の証拠書類の貼付欄(重ならないように貼付すること) | |

領収書

収入印紙

菊地 崇良 様

金額 ￥ 3,610 —

但し、 令和2年8月分購読料 として 上記正に領収いたしました。
領収日 令和2年9月28日

領収者印



株式会社八重山日報社
代表取締役 宮本 隆夫
〒907-0023 沖縄県石垣市石垣486-1 NTT八重山ビル2F
TEL (0980) 82-2403 FAX (0980) 82-8122

【使途の内容等】

八重山日報購読料 8 月分

地方自治体における土地の保全及び観光振興の研究

※出張については、出張記録簿を作成し添付する。

※その他の支出については、支出の内容や具体の品名等を記入する。(領収書等で確認できる場合は記入不要)

【按分による支出】 ※按分により充当する場合に記入する。

按分率(A) (/) 領収書等の金額(B) (円)

按分による政務活動費の支出額(A) × (B) 円 (1円未満端数切り捨て)

【按分率が1/2を超える場合はその理由】

政務活動全般に関する情報資料のため

(9月)

(収支報告様式第1号)

領収書等貼付用紙

松 整理番号 52

【使途項目】(該当する項目の□に✓をつける)

- 調査研究費 研修費 会議費 要請・陳情活動費 資料作成費
- 資料購入費 広報広聴費 人件費 事務所費 事務費

【支払者名】 ※領収書等で確認できる場合は記入不要

【支出額(政務活動費充当額)】

3,034 円

※ 領収書その他の証拠書類の貼付欄(重ならないように貼付すること)

14区 0006 領収証

2年 9月分

松本 由男 様
ロイヤルパレス宮城野202

| 銘柄 | 部数 | 金額 |
|------|----|-------|
| 産経新聞 | 1 | 3,034 |

| |
|-------|
| 合計金額 |
| 3,034 |

新聞購読料は口座振替が便利です!
手続き簡単!!申込み書1枚!!

9月18日
上記の金額正に領収致しました。

こおり
桑折新聞店

〒983-0841 仙台市宮城野区原町2-2-21

産経新聞仙台東部専売所 TEL 022-256-5748
FAX 022-299-7587

毎日新聞仙台原町専売所 TEL 022-256-3636
FAX 022-299-7587



【使途の内容等】

※出張については、出張記録簿を作成し添付する。

※その他の支出については、支出の内容や具体的品名等を記入する。(領収書等で確認できる場合は記入不要)

【按分による支出】 ※按分により充当する場合に記入する。

按分率(A) (/) 領収書等の金額(B) (円)

按分による政務活動費の支出額(A) × (B) 円 (1円未満端数切り捨て)

【按分率が1/2を超える場合はその理由】

領収書等貼付用紙



整理番号

53

【使途項目】(該当する項目の□に✓をつける)

- 調査研究費 研修費 会議費 要請・陳情活動費 資料作成費
- 資料購入費 広報広聴費 人件費 事務所費 事務費

【支払者名】 ※領収書等で確認できる場合は記入不要

【支出額(政務活動費充当額)】

3,400 円

※ 領収書その他の証拠書類の貼付欄(重ならないように貼付すること)

領 収 証

2020年9月分

仙台市宮城野区苦竹
1-6-1ロイヤルパレス宮城野202

松本 由男

様

| 銘 柄 | 部 数 | 金 額 |
|------|-----|-------|
| 河北朝刊 | 1 | 3,400 |
| | | |
| | | |

| 合 計 | |
|-------------|-------|
| 3,400 | 円 |
| 内消費税 | 309 円 |
| 上記正に領収しました。 | |

東仙台 支店 TEL 022-231-5807 2020年9月2日
お支払はクレジットカード・口座振替が便利です



河北仙販

仙台市青葉区一番町1-16-5
(裏面もご覧ください)



11-211-050

【使途の内容等】

※出張については、出張記録簿を作成し添付する。

※その他の支出については、支出の内容や具体の品名等を記入する。(領収書等で確認できる場合は記入不要)

【按分による支出】 ※按分により充当する場合に記入する。

按分率(A) (/) 領収書等の金額(B) (円)

按分による政務活動費の支出額(A) × (B) 円 (1円未満端数切り捨て)

【按分率が1/2を超える場合はその理由】

(9A)

(収支報告様式第1号)

領収書等貼付用紙



整理番号

54

【使途項目】(該当する項目の□に✓をつける)

- 調査研究費 研修費 会議費 要請・陳情活動費 資料作成費
- 資料購入費 広報広聴費 人件費 事務所費 事務費

【支払者名】 ※領収書等で確認できる場合は記入不要

【支出額(政務活動費充当額)】

4,000 円

※ 領収書その他の証拠書類の貼付欄(重ならないように貼付すること)

| | | |
|-----|------|--------|
| 区域 | 発証No | お客様No |
| 057 | 0048 | 029117 |

領 収 証

苫竹1丁目 6-1 ロイヤルパレス宮城野 202

松本 由男 様

20年09月分

¥4,000

10%対象 0 (消費税 0)
8%対象 4,000 (消費税 296)

2020年9月30日 (消費税額 ¥296)
上記金額正に領収致しました。(価格には消費税が含まれております。)

毎度ご購入ありがとうございます。

| 商 品 名 | 数 量 | 金 額 |
|-------|-----|------|
| W朝刊 ※ | 1 | 4000 |

※は軽減税率対象品目

ニュースサービス日経仙台東
株式会社日経日本株販売

〒983-0047
仙台市宮城野区
TEL 022-299-0952
FAX 022-299-5104

※W朝刊とは、新聞と電子版のセットプランの商品です。

電子版(私費別払い)を除く新聞のみ(領収書)の料金を計上しています。

【使途の内容等】

※出張については、出張記録簿を作成し添付する。

※その他の支出については、支出の内容や具体の品名等を記入する。(領収書等で確認できる場合は記入不要)

【按分による支出】 ※按分により充当する場合に記入する。

按分率(A) (/) 領収書等の金額(B) (円)

按分による政務活動費の支出額(A) × (B) 円 (1円未満端数切り捨て)

【按分率が1/2を超える場合はその理由】

| | |
|--|-----------------------------------|
| 【使途項目】(該当する項目の□に✓をつける) | |
| <input type="checkbox"/> 調査研究費 | <input type="checkbox"/> 研修費 |
| <input type="checkbox"/> 会議費 | <input type="checkbox"/> 要請・陳情活動費 |
| <input type="checkbox"/> 資料作成費 | <input type="checkbox"/> 資料購入費 |
| <input type="checkbox"/> 広報広聴費 | <input type="checkbox"/> 人件費 |
| <input type="checkbox"/> 事務所費 | <input type="checkbox"/> 事務費 |
| <input checked="" type="checkbox"/> 資料購入費 | |
| 【支出年月日】 | 【支出額(政務活動費充当額)】 |
| 令和 2 年 9 月 10 日 | 5,000 円 |
| 【支払先(所在・名称)】 | |
| 日経ID (日経新聞) | |
| 【使途の内容等】 | |
| 日経Wフロン (日本経済新聞+日経電子版) A月分 | |
| ※出張については、出張記録簿を作成し添付する。 ※その他の支出については、支出の内容や具体の品名等を記入する。 | |
| 【「領収書」を徴し難かった理由】 | |
| カード払いが為 明細を添付 | |
| ※旅費に航空賃が含まれる場合は、その所要額を証明する書類が必要です。 | |
| 【按分による支出】 ※按分により支出する場合に記入する。 | |
| 按分率(A) (/) | 支払金額(B) (円) |
| 按分による政務活動費の支出額(A) × (B) | 円 (1円未満端数切り捨て) |
| 【按分率が1/2を超える場合はその理由】 | |

上記のとおり相違ないことを証明します。

令和 3 年 3 月 31 日 会 派 名 自由民主党

代表者名 橋本啓一

経理責任者名 高橋卓誠



カード名称 [REDACTED]
 カード番号(一部非表示) [REDACTED]
 2020年 9月10日 (木)

金融機関名 [REDACTED]
 支店名 [REDACTED]
 口座番号(一部非表示) [REDACTED]
 口座名義 スカウラ マサカス

2020年 8月15日 現在

Okidoki for ORIGINAL

本年のご利用金額は11万円です。

当月獲得 ボーナス ご使用ポイント 累計ポイント 次回失効予定日とポイント数

ご利用金額に応じて翌年のポイント付与を優遇。
 詳しくはJCBカードサイトで確認ください。

| ご利用日 | ご利用先など | ご利用金額(円) | 支払区分 | 回数 | お支払金額(円) | 摘要 |
|-------------|------------|------------|------------|------------|------------|------------|
| [REDACTED] | 菅原 正和 様 | [REDACTED] | [REDACTED] | [REDACTED] | [REDACTED] | [REDACTED] |
| 2020. 8. 1日 | 経ID決済 | 5000 | 1回 | 1 | 5000 | |
| [REDACTED] | [REDACTED] | [REDACTED] | [REDACTED] | [REDACTED] | [REDACTED] | [REDACTED] |
| [REDACTED] | [REDACTED] | [REDACTED] | [REDACTED] | [REDACTED] | [REDACTED] | [REDACTED] |

●支払区分:1回=ジョット"ンク" 1回払い、2回=ジョット"ンク" 2回払い、*1=オ"ナ"1回払い、リ" =ジョット"ンク" リ" 払い、3~24=ジョット"ンク" 分割払いの回数、S1=ジョット"ンク" スキ"ア" 払い、CJ=キャ"ンク" リ" 払い、C1=キャ"ンク" 1回払い、海C=海外キャ"ンク" 1回払い ●今回回数:何回目のお支払いかを表示 ●法人カ"ト"の下4桁は「1***」と表示され、実際のカ"ト"番号とは異なります

【使途項目】(該当する項目の□に✓をつける)

- 調査研究費 研修費 会議費 要請・陳情活動費 資料作成費
- 資料購入費 広報広聴費 人件費 事務所費 事務費

【支払者名】 ※領収書等で確認できる場合は記入不要

菅原 正和

【支出額(政務活動費充当額)】

4,400 円

※ 領収書その他の証拠書類の貼付欄(重ならないように貼付すること)

領 収 証

2020年 9月分

お知らせ

仙台市若林区南小泉
4-9-7

菅原 正和 様

お米の宅配
始めました。

| 銘柄 | 部数 | 金額 |
|--------|----|-------|
| 河北新報 ※ | 1 | 4,400 |
| | | |
| | | |

| 合 計 |
|---------|
| 4,400 円 |

内消費税 326 円
上記正に領収しました。

詳しくは左
記販売店ま
でお問い合
わせくださ
い。

若 林 支 店 TEL 022-286-1187

2020年 9月 25日

ウイルス感染防止のため口座から払いを利用下さい

※8%対象 4400円

33-37-138-000



河北仙販

仙台市若林区一番町1-16-5
(裏面もご覧ください)



※軽減税率対象品目



河北仙販

【使途の内容等】

河北新報 9月分として

※出張については、出張記録簿を作成し添付する。

※その他の支出については、支出の内容や具体の品名等を記入する。(領収書等で確認できる場合は記入不要)

【按分による支出】 ※按分により充当する場合に記入する。

按分率(A) (/) 領収書等の金額(B) (円)

按分による政務活動費の支出額(A) × (B) 円 (1円未満端数切り捨て)

【按分率が1/2を超える場合はその理由】

領収書等貼付用紙

整理番号

44

【使途項目】(該当する項目の□に✓をつける)

- 調査研究費 研修費 会議費 要請・陳情活動費 資料作成費
- 資料購入費 広報広聴費 人件費 事務所費 事務費

【支払者名】 ※領収書等で確認できる場合は記入不要

佐々木 心

【支出額(政務活動費充当額)】

1,887

円

※ 領収書その他の証拠書類の貼付欄(重ならないように貼付すること)

新聞購読料 領収証

佐々木 心 様

ご購入ありがとうございます。
下記金額を正に領収いたしました。

2020年8月分

領収日 9月2日

領収金額 ¥1,887

| 品名 | 定価(税込) | 部数 | 金額 |
|----|--------|----|----|
| | | | |

その他購読料等 領収証

| 品名 | 定価(税込) | 部数 | 金額 |
|-------|--------|----|-------|
| 公明新聞※ | 1,887 | 1 | 1,887 |

※は軽減税率対象品目です。 (10%対象 0)
(8%対象 1,887)

【使途の内容等】

販売店 金子 義和
住所 仙台市太白区郡山字欠ノ上5-12
TEL 022-304-0655 FAX 022-304-0656



お申込No. 04029-15880(170)

※出張については、出張記録簿を作成し添付する。

※その他の支出については、支出の内容や具体の品名等を記入する。(領収書等で確認できる場合は記入不要)

【按分による支出】 ※按分により充当する場合に記入する。

按分率(A) (/) 領収書等の金額(B) (円)

按分による政務活動費の支出額(A) × (B) 円 (1円未満端数切り捨て)

【按分率が1/2を超える場合はその理由】

【使途項目】(該当する項目の□に✓をつける)

- 調査研究費 研修費 会議費 要請・陳情活動費 資料作成費
- 資料購入費 広報広聴費 人件費 事務所費 事務費

【支払者名】 ※領収書等で確認できる場合は記入不要

佐々木 心

【支出額(政務活動費充当額)】

4,400 円

※ 領収書その他の証拠書類の貼付欄(重ならないように貼付すること)

領 収 証

2020年 9月分

仙台市太白区八本松
1-13-11八本松M102

佐々木 心 様

| 銘柄 | 部数 | 金額 |
|--------|----|-------|
| 河北新報 ※ | 1 | 4,400 |
| | | |
| | | |

| 合 計 | |
|-------------|--|
| 4,400 円 | |
| 内消費税 326 円 | |
| 上記正に領収しました。 | |

郡 山 支店 TEL 022-248-0315

2年 9月 26日

お支払いはクレジット支払いが便利です

※8%対象 4400円

 **河北仙販** 仙台市青葉区一番町1-16-5
(裏面もご覧ください)



※軽減税率対象品目

【使途の内容等】

※出張については、出張記録簿を作成し添付する。

※その他の支出については、支出の内容や具体的品名等を記入する。(領収書等で確認できる場合は記入不要)

【按分による支出】 ※按分により充当する場合に記入する。

按分率(A) (/) 領収書等の金額(B) (円)

按分による政務活動費の支出額(A) × (B) 円 (1円未満端数切り捨て)

【按分率が1/2を超える場合はその理由】

【使途項目】(該当する項目の□に✓をつける)

- 調査研究費 研修費 会議費 要請・陳情活動費 資料作成費
- 資料購入費 広報広聴費 人件費 事務所費 事務費

【支払者名】 ※領収書等で確認できる場合は記入不要

佐々木 心

【支出額(政務活動費充当額)】

1,887

円

※ 領収書その他の証拠書類の貼付欄(重ならないように貼付すること)

新聞購読料 領収証

佐々木 心 様

ご購読ありがとうございます。
下記金額を正に領収いたしました。

2020年9月分

領収日 9月30日

領収金額 ¥1,887

| 品名 | 定価(税込) | 部数 | 金額 |
|----|--------|----|----|
| | | | |

その他購読料等 領収証

| 品名 | 定価(税込) | 部数 | 金額 |
|-------|--------|----|-------|
| 公明新聞※ | 1,887 | 1 | 1,887 |

※は軽減税率対象品目です。

(10%対象 0)
(8%対象 1,887)

【使途の内容等】

販売店 金子 義和
住所 仙台市太白区郡山字欠ノ上5-12
TEL 022-304-0655 FAX 022-304-0656

お申込No. 04029-15880(170)



※出張については、出張記録簿を作成し添付する。

※その他の支出については、支出の内容や具体的品名等を記入する。(領収書等で確認できる場合は記入不要)

【按分による支出】 ※按分により充当する場合に記入する。

按分率(A) (/) 領収書等の金額(B) (円)

按分による政務活動費の支出額(A) × (B) 円 (1円未満端数切り捨て)

【按分率が1/2を超える場合はその理由】

領収書等貼付用紙

高 整理番号 32

【使途項目】(該当する項目の□に✓をつける)

- 調査研究費 研修費 会議費 要請・陳情活動費 資料作成費
- 資料購入費 広報広聴費 人件費 事務所費 事務費

【支払者名】 ※領収書等で確認できる場合は記入不要

【支出額(政務活動費充当額)】

3,034 円

※ 領収書その他の証拠書類の貼付欄(重ならないように貼付すること)

領 収 証

SZ 10 307 区 36

高橋 卓誠 様
青葉区昭和町5-3

12500 順
32598 謄
R2年9月分

| 品名 | 部数 | 金額 | 合計金額(円) |
|----------------------|----|-------|--------------|
| 産経新聞※ ※は軽減税率8%(消) | 1 | 3,034 | 3,034 |
| 合計 | | 3,034 | |

2年9月21日



ご購入ありがとうございます。上記の金額領収致しました。領収金額には消費税が含まれています。

毎日新聞・産経新聞 仙台センター
Your Life 株式会社
〒980-0014 仙台市青葉区本町1-13-24錦ビル1階
TEL(022)222-9381 FAX(022)223-7990



【使途の内容等】

※出張については、出張記録簿を作成し添付する。

※その他の支出については、支出の内容や具体の品名等を記入する。(領収書等で確認できる場合は記入不要)

【按分による支出】 ※按分により充当する場合に記入する。

按分率(A) (/) 領収書等の金額(B) (円)

按分による政務活動費の支出額(A) × (B) 円 (1円未満端数切り捨て)

【按分率が1/2を超える場合はその理由】

【用途項目】(該当する項目の□に✓をつける)

- 調査研究費 研修費 会議費 要請・陳情活動費 資料作成費
- 資料購入費 広報広聴費 人件費 事務所費 事務費

【支払者名】 ※領収書等で確認できる場合は記入不要

【支出額(政務活動費充当額)】

3,400 円

領 収 証

高橋 幸哉

様 No. _____

¥3,400

内訳

現金 _____

小切手 _____

手形 _____

消費税(10%) _____

消費税(8%) _____

内税額計 _____

河北朝刊 2020年9月分にて

2020年9月28日 上記正に領収いたしました。

登録番号

〒981-0931
 仙台市青葉区北山一丁目9番12号
 株式会社 河北仙販北山支店
 TEL 234-3835 FAX 234-3841

収入印紙



【用途の内容等】

※出張については、出張記録簿を作成し添付する。

※その他の支出については、支出の内容や具体の品名等を記入する。(領収書等で確認できる場合は記入不要)

【按分による支出】 ※按分により充当する場合に記入する。

按分率(A) (/) 領収書等の金額(B) (円)

按分による政務活動費の支出額(A) × (B) 円 (1円未満端数切り捨て)

【按分率が1/2を超える場合はその理由】

| | | | | |
|---|-----------------------------------|----------------|----------|------|
| 【使途項目】(該当する項目の□に✓をつける) | | | | |
| <input type="checkbox"/> 調査研究費 <input type="checkbox"/> 研修費 <input type="checkbox"/> 会議費 <input type="checkbox"/> 要請・陳情活動費 <input type="checkbox"/> 資料作成費 <input checked="" type="checkbox"/> 資料購入費 <input type="checkbox"/> 広報広聴費 <input type="checkbox"/> 人件費 <input type="checkbox"/> 事務所費 <input type="checkbox"/> 事務費 | | | | |
| 【支出年月日】 2020 令和 2 年 9 月 1 日 | 【支出額(政務活動費充当額)】 3400 円 | | | |
| 【支払先(所在・名称)】 読売新聞 | | | | |
| 【使途の内容等】 9月分購読料 | | | | |
| <table border="0" style="width:100%; border-collapse: collapse;"> <tr> <td style="width:50%; border-bottom: 1px solid black;">20 9 1 YC新聞購読料</td> <td style="width:30%; border-bottom: 1px solid black;">3400 1 1</td> <td style="width:20%; border-bottom: 1px solid black;">3400</td> </tr> </table> | | 20 9 1 YC新聞購読料 | 3400 1 1 | 3400 |
| 20 9 1 YC新聞購読料 | 3400 1 1 | 3400 | | |
| <small>※出張については、出張記録簿を作成し添付する。 ※その他の支出については、支出の内容や具体の品名等を記入する。</small> | | | | |
| 【「領収書」を徴し難かった理由】 カード払いの為 | | | | |
| <small>※旅費に航空賃が含まれる場合は、その所要額を証明する書類が必要です。</small> | | | | |
| 【按分による支出】 ※按分により支出する場合に記入する。 | | | | |
| 按分率(A) (/) | 支払金額(B) (円) | | | |
| 按分による政務活動費の支出額(A) × (B) 円 (1円未満端数切り捨て) | | | | |
| 【按分率が1/2を超える場合はその理由】 | | | | |

上記のとおり相違ないことを証明します。

令和 3 年 3 月 31 日 会 派 名 自由民主党

代表者名 橋本啓一

経理責任者名 高橋卓誠





| | |
|------------------------------------|--|
| 【使途項目】(該当する項目の□に✓をつける) | |
| 調査研究費 | <input type="checkbox"/> 研修費 <input type="checkbox"/> 会議費 <input type="checkbox"/> 要請・陳情活動費 <input type="checkbox"/> 資料作成費 |
| ✓ 資料購入費 | <input type="checkbox"/> 広報広聴費 <input type="checkbox"/> 人件費 <input type="checkbox"/> 事務所費 <input type="checkbox"/> 事務費 |
| 【支出年月日】 | 【支出額(政務活動費充当額)】 |
| 2020 年 9 月 15 日 | 4,400 円 |
| 【支払先(所在・名称)】 | |
| 河北新聞 | |
| 【使途の内容等】 | |
| 9月分購読料 | |
| 20 915 シンブンコウドクリヨウ (カホクセン) | 4400 1 1 4400 |
| ※出張については、出張記録簿を作成し添付する。 | |
| ※その他の支出については、支出の内容や具体の品名等を記入する。 | |
| 【「領収書」を徴し難かった理由】 | |
| カード払いの為 | |
| ※旅費に航空賃が含まれる場合は、その所要額を証明する書類が必要です。 | |
| 【按分による支出】 ※按分により支出する場合に記入する。 | |
| 按分率(A) (/) | 支払金額(B) (円) |
| 按分による政務活動費の支出額(A) × (B) | 円 (1円未満端数切り捨て) |
| 【按分率が1/2を超える場合はその理由】 | |

上記のとおり相違ないことを証明します。

令和 3 年 3 月 31 日 会 派 名 自由民主党

代 表 者 名 橋 本 啓 一

経 理 責 任 者 名 高 橋 卓 誠



政務活動費支払証明書(会派用)

渡 整理番号 47

| | |
|---|-----------------------------------|
| 【使途項目】(該当する項目の□に✓をつける) | |
| 調査研究費 | <input type="checkbox"/> 研修費 |
| <input checked="" type="checkbox"/> 資料購入費 | <input type="checkbox"/> 会議費 |
| 広報広聴費 | <input type="checkbox"/> 要請・陳情活動費 |
| <input type="checkbox"/> 人件費 | <input type="checkbox"/> 資料作成費 |
| <input type="checkbox"/> 事務所費 | 事務費 |
| 【支出年月日】 | 【支出額(政務活動費充当額)】 |
| 2020 年 9 月 30 日 | 3,034 円 |
| 【支払先(所在・名称)】 | |
| 産経新聞 | |
| 【使途の内容等】 | |
| 9 月分 購読料 | |
| 20 930 産経新聞購読料 | 渡 博 保 3034 1 1 3034 |
| ※出張については、出張記録簿を作成し添付する。 | |
| ※その他の支出については、支出の内容や具体の品名等を記入する。 | |
| 【「領収書」を徴し難かった理由】 | |
| カード払いの為 | |
| ※旅費に航空賃が含まれる場合は、その所要額を証明する書類が必要です。 | |
| 【按分による支出】 ※按分により支出する場合に記入する。 | |
| 按分率(A) (/) | 支払金額(B) (円) |
| 按分による政務活動費の支出額(A) × (B) | 円 (1円未満端数切り捨て) |
| 【按分率が1/2を超える場合はその理由】 | |

上記のとおり相違ないことを証明します。

令和 9 年 3 月 31 日 会 派 名 自由民主党

代表者名 橋本 啓一

経理責任者名 高橋 卓誠



【使途項目】(該当する項目の□に✓をつける)

- 調査研究費 研修費 会議費 要請・陳情活動費 資料作成費
- 資料購入費 広報広聴費 人件費 事務所費 事務費

【支払者名】 ※領収書等で確認できる場合は記入不要

赤間次彦

【支出額(政務活動費充当額)】

4,400 円

※ 領収書その他の証拠書類の貼付欄(重ならないように貼付すること)

領収証

01店 025区 0112.00番

赤間次彦

様

今市東18-1

20年09月分

担当

| | 銘柄 | 部数 | 日数 | 金額 |
|----|------|----|----|--------|
| 1 | 河北新報 | 1 | | 4400 |
| 2 | | | | |
| 3 | | | | |
| 4 | | | | |
| 5 | | | | |
| 合計 | | | | ¥4,400 |

上記通り領収致しました。2022年9月26日

岩切新聞販売サービス

代表 阿部 義一

〒983-0821 仙台市宮城野区岩切入山15
TEL 022-255-8026 FAX 022-255-0291

岩切新聞販売サービス



【使途の内容等】

河北新報 購読料 9月分

※出張については、出張記録簿を作成し添付する。

※その他の支出については、支出の内容や具体の品名等を記入する。(領収書等で確認できる場合は記入不要)

【按分による支出】 ※按分により充当する場合に記入する。

按分率(A) (/) 領収書等の金額(B) (円)

按分による政務活動費の支出額(A) × (B) 円 (1円未満端数切り捨て)

【按分率が1/2を超える場合はその理由】

【使途項目】(該当する項目の□に✓をつける)

- 調査研究費 研修費 会議費 要請・陳情活動費 資料作成費
- 資料購入費 広報広聴費 人件費 事務所費 事務費

【支払者名】※領収書等で確認できる場合は記入不要

佐藤正昭

【支出額(政務活動費充当額)】

4,400 円

※領収書その他の証拠書類の貼付欄(重ならないように貼付すること)

領 収 証

2020年 9月分

仙台市若林区大和町
5-8-20野村ステイツ大和町1205

佐藤 正昭 様

| 銘柄 | 部数 | 金額 |
|-------|----|-------|
| 河北新報※ | 1 | 4,400 |
| | | |
| | | |

| 合 計 | |
|-------------|-------|
| 4,400 円 | |
| 内消費税 | 326 円 |
| 上記正に領収しました。 | |

宮城野 支店 TEL 022-231-0645

令和 2年 9月 28日

便利で安心、クレジット払いをお勧めしています。

※8%対象 4400円



河北仙販

仙台市青葉区一番町1-16-5
(裏面もご覧ください)

※軽減税率対象品目



【使途の内容等】

河北新報購読料 9月分

※出張については、出張記録簿を作成し添付する。

※その他の支出については、支出の内容や具体の品名等を記入する。(領収書等で確認できる場合は記入不要)

【按分による支出】 ※按分により充当する場合に記入する。

按分率(A) (/) 領収書等の金額(B) (円)

按分による政務活動費の支出額(A) × (B) 円 (1円未満端数切り捨て)

【按分率が1/2を超える場合はその理由】

領収書等貼付用紙



整理番号 59

【使途項目】(該当する項目の□に✓をつける)

- 調査研究費 研修費 会議費 要請・陳情活動費 資料作成費
- 資料購入費 広報広聴費 人件費 事務所費 事務費

【支払者名】※領収書等で確認できる場合は記入不要

佐藤正昭

【支出額(政務活動費充当額)】

4,000 円

※領収書その他の証拠書類の貼付欄(重ならないように貼付すること)

| | | |
|-----|------|--------|
| 区域 | 発証No | お客様No |
| 021 | 0057 | 006288 |

領収証

大和町5丁目 8-20 野村ステイツ大和町公園通り 1205

佐藤 正昭 様

20年09月分

¥4,000

10%対象 0 (消費税 0)

8%対象 4,000 (消費税 296)

20年 9月28日 (消費税額 ¥296)

上記金額正に領収致しました。(価格には消費税が含まれております。)

| 商 品 名 | 数量 | 金 額 |
|----------|----|------|
| 日本経済新聞 ※ | 1 | 4000 |

※は軽減税率対象品目

お支払いは便利な口座振替、IDクレジット払いがごさいます。

毎度ご購読ありがとうございます。

ニュースサービス日経 仙台支社
株式会社日経日本橋販売

〒983-0047

仙台市宮城野区

TEL 022-299-0952

FAX 022-299-5104

【使途の内容等】

日本経済新聞購読料 9月分

※出張については、出張記録簿を作成し添付する。

※その他の支出については、支出の内容や具体の品名等を記入する。(領収書等で確認できる場合は記入不要)

【按分による支出】 ※按分により充当する場合に記入する。

按分率(A) (/) 領収書等の金額(B) (円)

按分による政務活動費の支出額(A) × (B) 円 (1円未満端数切り捨て)

【按分率が1/2を超える場合はその理由】

【使途項目】(該当する項目の□に✓をつける)

- 調査研究費
- 研修費
- 会議費
- 要請・陳情活動費
- 資料作成費
- 資料購入費
- 広報広聴費
- 人件費
- 事務所費
- 事務費

【支払者名】※領収書等で確認できる場合は記入不要

鈴木勇治

【支出額(政務活動費充当額)】

4,400 円

※領収書その他の証拠書類の貼付欄(重ならないように貼付すること)

領 収 証

2020年 9月分

お知らせ

仙台市太白区鉤取本町
1-14-32

鈴木 勇治 様

お米の宅配
始めました。

| 銘柄 | 部数 | 金額 |
|--------|----|-------|
| 河北新報 ※ | 1 | 4,400 |
| | | |
| | | |

| 合計 |
|---------|
| 4,400 円 |

内消費税 326 円
上記正に領収しました。

詳しくは左
記販売店ま
でお問い合
わせくださ
い。

太 白 支 店 TEL 022-244-4031

2020年 9月 28日

お支払はクレジットカード・口座振替が便利です

※8%対象 4400円

53-03-910-000

 河北仙販 仙台市青葉区一番町1-16-5
(裏面もご覧ください)



※軽減税率対象品目

 河北仙販

【使途の内容等】

河北新報 9日分

※出張については、出張記録簿を作成し添付する。

※その他の支出については、支出の内容や具体的な品名等を記入する。(領収書等で確認できる場合は記入不要)

【按分による支出】 ※按分により充当する場合に記入する。

按分率(A) (/) 領収書等の金額(B) (円)

按分による政務活動費の支出額(A) × (B) 円 (1円未満端数切り捨て)

【按分率が1/2を超える場合はその理由】

領収書等貼付用紙



整理番号 64

【使途項目】(該当する項目の□に✓をつける)

- 調査研究費 研修費 会議費 要請・陳情活動費 資料作成費
- 資料購入費 広報広聴費 人件費 事務所費 事務費

【支払者名】 ※領収書等で確認できる場合は記入不要

【支出額(政務活動費充当額)】

3,400 円

※ 領収書その他の証拠書類の貼付欄(重ならないように貼付すること)

領 収 証

2020年 9月分

仙台市泉区南光台
7-24-5.2

野田 譲 様

| 銘 柄 | 部 数 | 金 額 |
|--------|-----|-------|
| 河北朝刊 ※ | 1 | 3,400 |
| | | |
| | | |

| 合 計 | |
|---------|--|
| 3,400 円 | |

内消費税 252 円
上記正に領収しました。

鶴ヶ谷 支店 TEL 022-251-6014

2020年 9月 28日

お支払いは簡単お得なカード払いがオススメです

※8%対象, 3400円

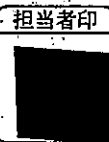

河北仙販 仙台市青葉区一番町1-16-5
(裏面もご覧ください)

※軽減税率対象品目

【使途の内容等】

河北新聞 (9 月)

※出張については、出張記録簿を作成し添付する。

※その他の支出については、支出の内容や具体的品名等を記入する。(領収書等で確認できる場合は記入不要)

【按分による支出】 ※按分により充当する場合に記入する。

按分率(A) (/) 領収書等の金額(B) (円)

按分による政務活動費の支出額(A) × (B) 円 (1円未満端数切り捨て)

【按分率が1/2を超える場合はその理由】

【使途項目】(該当する項目の□に✓をつける)

- 調査研究費 研修費 会議費 要請・陳情活動費 資料作成費
- 資料購入費 広報広聴費 人件費 事務所費 事務費

【支払者名】 ※領収書等で確認できる場合は記入不要

庄司俊充

【支出額(政務活動費充当額)】

4,081 円

※ 領収書その他の証拠書類の貼付欄(重ならないように貼付すること)

振替払込請求書兼受領証

| | | | | | | | | | |
|--------|-----------------------------------|---|---|---|---|---|---|---|---------------------|
| 口座記号番号 | * | 0 | 0 | 1 | 1 | 0 | * | 5 | 通替払込 料金加入 者負担 |
| 加入者名 | * 日本政策研究センター | | | | | | | | |
| 金額 | 千 百 十 万 千 百 十 円 | | | | | | | | |
| | | | | 7 | 0 | 0 | 0 | | |
| ご依頼人 | * 仙台市泉区根白石字針生13 庄司 俊充 様 | | | | | | | | |
| 料金 | 日 附 印 02-09-18 泉長命ヶ丘 郵便局 | | | | | | | | |
| 備考 | (81351) N94130028 | | | | | | | | |

この受領証は、大切に保管してください。

令和2年9月 ~ 令和3年8月

該当月分(9月~3月)7ヶ月分

583 x 7ヶ月 = 4,081円E計上

【使途の内容等】

別紙領収書

月刊「明日への選拓」年間購読料 (R.2.9 ~ R.3.8)

7,000 ÷ 12ヶ月 = 583円

※出張については、出張記録簿を作成し添付する。

※その他の支出については、支出の内容や具体の品名等を記入する。(領収書等で確認できる場合は記入不要)

【按分による支出】 ※按分により充当する場合に記入する。

按分率(A) (/) 領収書等の金額(B) (円)

按分による政務活動費の支出額(A) × (B) 円 (1円未満端数切り捨て)

【按分率が1/2を超える場合はその理由】

〒981-3221

仙台市泉区根白石字針生13



庄司 俊充 様

K G

令和2年9月19日

日本政策研究センター
東京都千代田区飯田橋2-1-2
葛西ビル302 (〒102-0072)
TEL 03-5211-5231
FAX 03-5211-5225

『明日への選択』購読料ご入金の御礼

謹啓 時下益々ご清祥の御事とお慶び申し上げます。

この度は月刊『明日への選択』誌のお申込みを賜り、誠にありがとうございます。領収書をお送り致しますのでご査収下さいませ。

末筆ながら、庄司様の一層のご健勝を祈念申し上げます。

敬白

切り取り線

領 収 書

No.953308

庄司 俊充 様

(金額)

¥7,000***

『明日への選択』年間購読料(令和2年9月号～3年8月号)として

令和2年9月18日 上記正に領収致しました

日本政策研究



【使途項目】(該当する項目の□に✓をつける)

- 調査研究費 研修費 会議費 要請・陳情活動費 資料作成費
- 資料購入費 広報広聴費 人件費 事務所費 事務費

【支払者名】 ※領収書等で確認できる場合は記入不要

庄司俊充

【支出額(政務活動費充当額)】

3,400 円

※ 領収書その他の証拠書類の貼付欄(重ならないように貼付すること)

10 2-09-23

かほく 購読

3,400

【使途の内容等】

河北新報購読料 9月分

※出張については、出張記録簿を作成し添付する。

※その他の支出については、支出の内容や具体の品名等を記入する。(領収書等で確認できる場合は記入不要)

【按分による支出】 ※按分により充当する場合に記入する。

按分率(A) (/) 領収書等の金額(B) (円)

按分による政務活動費の支出額(A) × (B) 円 (1円未満端数切り捨て)

【按分率が1/2を超える場合はその理由】

政務活動費支払証明書(会派用)



整理番号

32

| | |
|---|-----------------------------------|
| 【使途項目】(該当する項目の□に✓をつける) | |
| <input type="checkbox"/> 調査研究費 | <input type="checkbox"/> 研修費 |
| <input type="checkbox"/> 会議費 | <input type="checkbox"/> 要請・陳情活動費 |
| <input type="checkbox"/> 資料作成費 | <input type="checkbox"/> 資料購入費 |
| <input type="checkbox"/> 広報広聴費 | <input type="checkbox"/> 人件費 |
| <input type="checkbox"/> 事務所費 | <input type="checkbox"/> 事務費 |
| <input checked="" type="checkbox"/> 資料購入費 | |
| 【支出年月日】 | 【支出額(政務活動費充当額)】 |
| 令和2年 9月 25日 | 2,623 円 |
| 【支払先(所在・名称)】 | |
| 仙台農業協同組合 | |
| 【使途の内容等】 | |
| 日本農業新聞購読料(別添) 9月分 | |
| (庄司俊充) | |
| <p>※出張については、出張記録簿を作成し添付する。</p> <p>※その他の支出については、支出の内容や具体の品名等を記入する。</p> | |
| 【「領収書」を徴し難かった理由】 | |
| <p>仙台農業協同組合より日本農業新聞を購入している。新聞代を含めた購入代金が口座引落となっており、一部の領収書発行は出来ないため支払証明書で支出します。</p> <p>※旅費に航空賃が含まれる場合は、その所要額を証明する書類が必要です。</p> | |
| 【按分による支出】 ※按分により支出する場合に記入する。 | |
| 按分率(A) (/) | 支払金額(B) (円) |
| 按分による政務活動費の支出額(A) × (B) | 円 (1円未満端数切り捨て) |
| 【按分率が1/2を超える場合はその理由】 | |

上記のとおり相違ないことを証明します。

令和3年 3月 31日

会派名

自由民主党

代表者名

橋本啓一



経理責任者名

高橋卓誠



| | | | | | | | |
|------|-------------|--------|---|--------|--------|----------|---|
| 発行日 | 2020年10月1日 | 前回請求元金 | 0 | 今回請求金額 | 2,623円 | 前月以前請求元金 | 0 |
| 締日 | 2020年9月30日 | 前回請求利息 | 0 | 今回請求利息 | | 前月以前請求元金 | 0 |
| 請求区分 | 口座振替 | 今回請求元金 | 0 | 今回請求利息 | | 前月以前請求元金 | 0 |
| 決済方法 | 振替 | 指定口座 | | | | | |
| 決済日 | 2020年10月26日 | | | | | | |

| 取引日 | 品名 | 数量 | 単価 | 金額 | 残高 | 店名 |
|------------|--------------------|-----|------|----------|--------------|----|
| 2020/08/26 | 日本農業新聞 (消費税額合計) | 1kg | 1.00 | 2,623.00 | 2,623 194 | 本店 |
| 2020/09/25 | ご入金(振替) | | | | 11,405 | |

【使途項目】(該当する項目の□に✓をつける)

- 調査研究費 研修費 会議費 要請・陳情活動費 資料作成費
- 資料購入費 広報広聴費 人件費 事務所費 事務費

【支払者名】 ※領収書等で確認できる場合は記入不要

庄司俊充

【支出額(政務活動費充当額)】

3,400 円

※ 領収書その他の証拠書類の貼付欄(重ならないように貼付すること)

202-09-28

Φ

*3,400 | ヨミウリス"ミセイフ" |

【使途の内容等】

読売新聞購読料 9月分

※出張については、出張記録簿を作成し添付する。

※その他の支出については、支出の内容や具体の品名等を記入する。(領収書等で確認できる場合は記入不要)

【按分による支出】 ※按分により充当する場合に記入する。

按分率(A) (/) 領収書等の金額(B) (円)

按分による政務活動費の支出額(A) × (B) 円 (1円未満端数切り捨て)

【按分率が1/2を超える場合はその理由】



【使途項目】(該当する項目の□に✓をつける)

- 調査研究費 研修費 会議費 要請・陳情活動費 資料作成費
- 資料購入費 広報広聴費 人件費 事務所費 事務費

【支払者名】※領収書等で確認できる場合は記入不要

岡部恒司

【支出額(政務活動費充当額)】

3,497 円

※領収書その他の証拠書類の貼付欄(重ならないように貼付すること)

日本共産党発行の **しんぶん赤旗**

領収書

| | | |
|--|----|---------------------|
| | 様 | |
| 岡部恒司 | | 3,497 円 |
| 新聞・雑誌名 | 部数 | 金額 |
| 日刊「しんぶん赤旗」 | 1 | 3,497 |
| | | 2020年7月分 |
| 上記の金額だけにいただきました。ありがとうございます。 | | |
| 日本共産党仙台西地区委員会 〒980-0811 仙台市青葉区一番町11-25 TEL 022-225-2920 | | |
| | | 領収日 9/14 |

【使途の内容等】

新聞購読料 (しんぶん赤旗)

※出張については、出張記録簿を作成し添付する。

※その他の支出については、支出の内容や具体の品名等を記入する。(領収書等で確認できる場合は記入不要)

【按分による支出】 ※按分により充当する場合に記入する。

按分率(A) (/) 領収書等の金額(B) (円)

按分による政務活動費の支出額(A) × (B) 円 (1円未満端数切り捨て)

【按分率が1/2を超える場合はその理由】

【使途項目】(該当する項目の□に✓をつける)

- 調査研究費 研修費 会議費 要請・陳情活動費 資料作成費
- 資料購入費 広報広聴費 人件費 事務所費 事務費

【支払者名】 ※領収書等で確認できる場合は記入不要
岡部恒司

【支出額(政務活動費充当額)】
3,497 円

※ 領収書その他の証拠書類の貼付欄(重ならないように貼付すること)

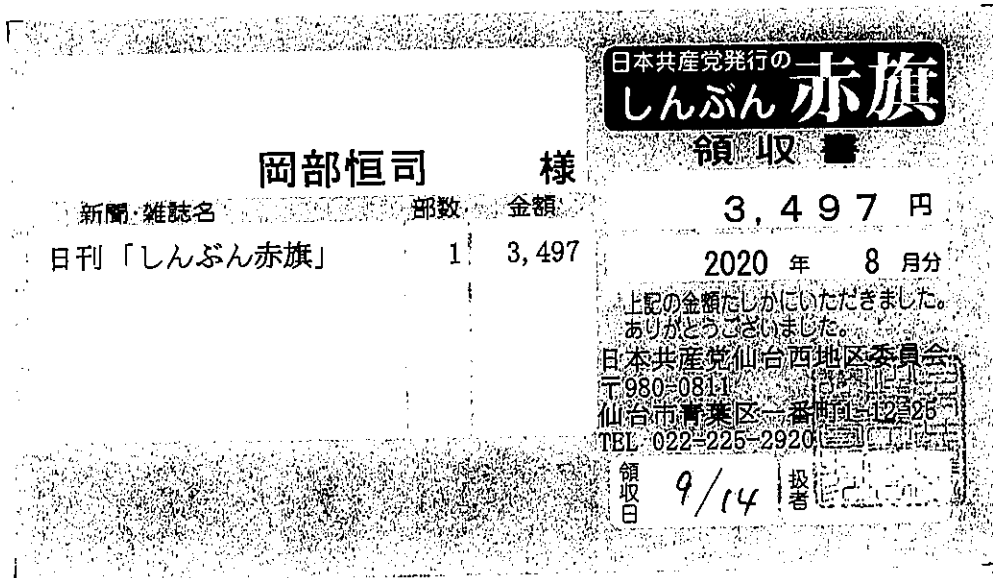

【使途の内容等】

新聞購読料 (しんぶん赤旗)

※出張については、出張記録簿を作成し添付する。

※その他の支出については、支出の内容や具体の品名等を記入する。(領収書等で確認できる場合は記入不要)

【按分による支出】 ※按分により充当する場合に記入する。

按分率(A) (/) 領収書等の金額(B) (円)

按分による政務活動費の支出額(A) × (B) 円 (1円未満端数切り捨て)

【按分率が1/2を超える場合はその理由】

【使途項目】(該当する項目の□に✓をつける)

- 調査研究費 研修費 会議費 要請・陳情活動費 資料作成費
- 資料購入費 広報広聴費 人件費 事務所費 事務費

【支払者名】 ※領収書等で確認できる場合は記入不要

岡部恒司

【支出額(政務活動費充当額)】

3,497 円

※ 領収書その他の証拠書類の貼付欄(重ならないように貼付すること)

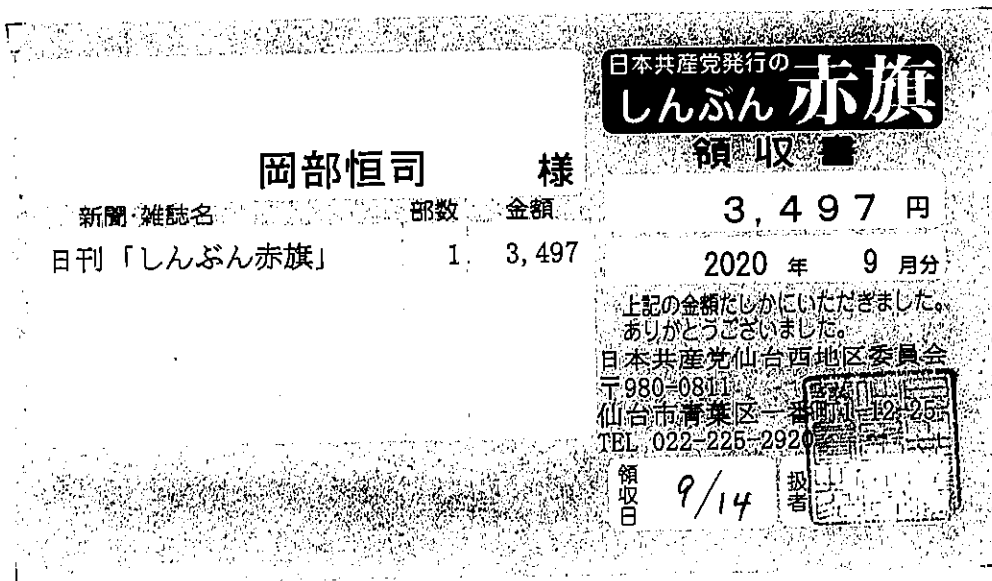

【使途の内容等】

新聞購読料 (しんぶん赤旗)

※出張については、出張記録簿を作成し添付する。

※その他の支出については、支出の内容や具体の品名等を記入する。(領収書等で確認できる場合は記入不要)

【按分による支出】 ※按分により充当する場合に記入する。

按分率(A) (/) 領収書等の金額(B) (円)

按分による政務活動費の支出額(A) × (B) 円 (1円未満端数切り捨て)

【按分率が1/2を超える場合はその理由】

【使途項目】(該当する項目の□に✓をつける)

- 調査研究費 研修費 会議費 要請・陳情活動費 資料作成費
- 資料購入費 広報広聴費 人件費 事務所費 事務費

【支払者名】 ※領収書等で確認できる場合は記入不要

岡部 恒司

【支出額(政務活動費充当額)】

1,887 円

※ 領収書その他の証拠書類の貼付欄(重ならないように貼付すること)

新聞購読料 領収証

岡部 恒司 様

ご購入ありがとうございます。
下記金額を正に領収いたしました。

2020年9月分

領収日 9月23日

その他購読料等 領収証

| 品名 | 定価(税込) | 部数 | 金額 |
|-------|--------|----|-------|
| 公明新聞※ | 1,887 | 1 | 1,887 |

※は軽減税率対象品目です。

(10%対象 0)
(8%対象 3,821)

販売店 西山 勝稔

住所 仙台市青葉区錦ヶ丘1-34-6

TEL 022-302-3361 FAX 022-302-3362

お申込No 04033-01551(595)



【使途の内容等】

新聞購読料

※出張については、出張記録簿を作成し添付する。

※その他の支出については、支出の内容や具体的品名等を記入する。(領収書等で確認できる場合は記入不要)

【按分による支出】 ※按分により充当する場合に記入する。

按分率(A) (/) 領収書等の金額(B) (円)

按分による政務活動費の支出額(A) × (B) 円 (1円未満端数切り捨て)

【按分率が1/2を超える場合はその理由】

【使途項目】(該当する項目の□に✓をつける)

- 調査研究費 研修費 会議費 要請・陳情活動費 資料作成費
- 資料購入費 広報広聴費 人件費 事務所費 事務費

【支払者名】 ※領収書等で確認できる場合は記入不要

岡部 恒司

【支出額(政務活動費充当額)】

4,400 円

※ 領収書その他の証拠書類の貼付欄(重ならないように貼付すること)

領 収 証

2020年 9月分

仙台市青葉区柏木
2-4-16 アーバンシティ柏木 501

岡部 恒司 様

| 銘柄 | 部数 | 金額 |
|--------|----|-------|
| 河北新報 ※ | 1 | 4,400 |
| | | |
| | | |

| 合 計 |
|---------|
| 4,400 円 |

内消費税 326 円
上記正に領収しました。

八幡支店 TEL 022-234-1842

2020年 9月 28日

購読中止の連絡は25日までお願いします。

※8%対象 4400円



河北仙販

仙台市青葉区一番町1-16-5
(裏面もご覧ください)



※軽減税率対象品目

【使途の内容等】

新聞購読料 (河北新聞)

※出張については、出張記録簿を作成し添付する。

※その他の支出については、支出の内容や具体の品名等を記入する。(領収書等で確認できる場合は記入不要)

【按分による支出】 ※按分により充当する場合に記入する。

按分率(A) (/) 領収書等の金額(B) (円)

按分による政務活動費の支出額(A) × (B) 円 (1円未満端数切り捨て)

【按分率が1/2を超える場合はその理由】



| | |
|---|--|
| 【使途項目】(該当する項目の□に✓をつける) | |
| <input type="checkbox"/> 調査研究費 <input type="checkbox"/> 研修費 <input type="checkbox"/> 会議費 <input checked="" type="checkbox"/> 資料購入費 <input type="checkbox"/> 広報広聴費 <input type="checkbox"/> 人件費 | <input type="checkbox"/> 要請・陳情活動費 <input type="checkbox"/> 資料作成費 <input type="checkbox"/> 事務所費 <input type="checkbox"/> 事務費 |
| 【支払者名】 ※領収書等で確認できる場合は記入不要 | 【支出額(政務活動費充当額)】 |
| | 2,640 円 |

2020年 9月17日

領 収 証

齋藤 範夫

様

7157

POS:0002-0002-9631

¥ 2, 6 4 0 -

但し 書籍代

として

上記金額確かに領収いたしました。 ※内側に折って保管して下さい。

宮城県仙台市泉区泉中央1-4-1
八文字屋書店セルバ店
TEL:022-371-0180

担当者No. 00000015



LIFESPAN (ライフスパン) / デビッド・A・シンクレア / 東洋経済新報社

価格: ¥2,640 x 数量: 1 = 合計: ¥2,640

【使途の内容等】

長寿社会について調査研究するため

※出張については、出張記録簿を作成し添付する。
 ※その他の支出については、支出の内容や具体の品名等を記入する。(領収書等で確認できる場合は記入不要)

【按分による支出】 ※按分により充当する場合に記入する。

按分率(A) (/) 領収書等の金額(B) (円)

按分による政務活動費の支出額(A) × (B) 円 (1円未満端数切り捨て)

【按分率が1/2を超える場合はその理由】

【使途項目】(該当する項目の□に✓をつける)

- 調査研究費 研修費 会議費 要請・陳情活動費 資料作成費
- 資料購入費 広報広聴費 人件費 事務所費 事務費

【支払者名】 ※領収書等で確認できる場合は記入不要

【支出額(政務活動費充当額)】

4,400 円

2020年9月分 領収証 発証No.00008340-202009-1

齋藤 範夫 様

泉中央一丁目12-5-D

| 品名 | 部数 | 金額 |
|----------|----|-------|
| 河北新報セット※ | 1 | 4,400 |

合計金額
¥4,400
(8%対象 4,400円)



※は軽減税率対象

※は軽減税率(8%)対象です。

河北新報泉中央販売所

泉区泉中央2丁目10-2
TEL 371-6221
FAX 725-2857



イベント・アルバイト募集 毎度ご購入有難うございます
などの情報はQRコードから 上記金額正に領収致しました
アクセス! 2020年9月24日 領収



【使途の内容等】

※出張については、出張記録簿を作成し添付する。

※その他の支出については、支出の内容や具体の品名等を記入する。(領収書等で確認できる場合は記入不要)

【按分による支出】 ※按分により充当する場合に記入する。

按分率(A) (/) 領収書等の金額(B) (円)

按分による政務活動費の支出額(A) × (B) 円 (1円未満端数切り捨て)

【按分率が1/2を超える場合はその理由】



【使途項目】(該当する項目の□に✓をつける)

- 調査研究費 研修費 会議費 要請・陳情活動費 資料作成費
- 資料購入費 広報広聴費 人件費 事務所費 事務費

【支払者名】 ※領収書等で確認できる場合は記入不要

【支出額(政務活動費充当額)】

3,400 円



領収書

区域009 全戸0000-032 お問合せNo 07039

お名前 齋藤 範夫 様

泉中央1丁目12-5
エクセルメトロID
02年 9月分

| 銘柄 | 部数 | 金額 |
|--------|----|---------|
| 1 読売新聞 | 1 | 3,400 |
| 2 | | |
| 3 | | |
| 合計 | | 3,400 円 |

◇左記の通り領収しました

領収日 2002年 9月 23日
購読料は、自動引き落とし、カード
支払を是非ご利用下さい。



読売センター泉中央

所長 大友 建作

仙台市泉区将監4-1-7 TEL 373-6625



※裏面もあわせて内容を十分お読みください。

【使途の内容等】

※出張については、出張記録簿を作成し添付する。

※その他の支出については、支出の内容や具体の品名等を記入する。(領収書等で確認できる場合は記入不要)

【按分による支出】 ※按分により充当する場合に記入する。

按分率(A) (/) 領収書等の金額(B) (円)

按分による政務活動費の支出額(A) × (B) 円 (1円未満端数切り捨て)

【按分率が1/2を超える場合はその理由】

【使途項目】(該当する項目の□に✓をつける)

- 調査研究費 研修費 会議費 要請・陳情活動費 資料作成費
- 資料購入費 広報広聴費 人件費 事務所費 事務費

【支払者名】 ※領収書等で確認できる場合は記入不要

【支出額(政務活動費充当額)】

3,093 円

領収証 **ASA**

No.118886 泉1区 258-
 泉中央1丁目12-5
 エクセルメトロI 1F-D
斎藤 範夫 様

| 年月 | 購読銘柄 | ※軽減税率対象 | 部数 | 金額 |
|------|------|---------|----|-------|
| 2009 | 朝日新聞 | ※ | 1 | 3,093 |

2020年09月分

合計金額

3,093円

内消費税 229円
 2020年9月28日

8%対象 3,093円(内消費税 229円)
 10%対象 0円(内消費税 0円)

*** ASA泉中央 ***
 仙台市泉区泉中央1-37-1
 TEL 022-372-6295

朝日新聞仙台中央販売株式会社
 仙台市青葉区中央四丁目4番5号
 TEL (代) 223-2554

合販仙朝
社発台日
支株中新
印式央朝

※出展に関するご質問は、上記金額正に領収致しました。領収金額には消費税が含まれています。個人情報の取り扱いについては裏面をご確認ください。

【使途の内容等】

※出張については、出張記録簿を作成し添付する。
 ※その他の支出については、支出の内容や具体の品名等を記入する。(領収書等で確認できる場合は記入不要)

【按分による支出】 ※按分により充当する場合に記入する。

按分率(A) (/) 領収書等の金額(B) (円)

按分による政務活動費の支出額(A) × (B) 円 (1円未満端数切り捨て)

【按分率が1/2を超える場合はその理由】

【使途項目】(該当する項目の□に✓をつける)

- 調査研究費 研修費 会議費 要請・陳情活動費 資料作成費
- 資料購入費 広報広聴費 人件費 事務所費 事務費

【支払者名】 ※領収書等で確認できる場合は記入不要

村岡 貴子

【支出額(政務活動費充当額)】

4,400円

※ 領収書その他の証拠書類の貼付欄(重ならないように貼付すること)

領 収 証

2020年 9月分

仙台市青葉区東照宮
1-7-16

村岡 貴子 様

| 銘 柄 | 部 数 | 金 額 |
|--------|-----|-------|
| 河北新報 ※ | 1 | 4,400 |
| | | |
| | | |

| 合 計 | |
|-------|---|
| 4,400 | 円 |

内消費税 326 円
上記正に領収しました。

旭ヶ丘 支店 TEL 022-271-5146

2020年 9月28日

購読料は口座引落やクレジットカードが便利です

※8%対象 4400円

※軽減税率対象品目



河北仙販

仙台市青葉区一番町1-16-5
(裏面もご覧ください)



【使途の内容等】

河北新報購読料

※出張については、出張記録簿を作成し添付する。

※その他の支出については、支出の内容や具体的品名等を記入する。(領収書等で確認できる場合は記入不要)

【按分による支出】 ※按分により充当する場合に記入する。

按分率(A) (/) 領収書等の金額(B) (円)

按分による政務活動費の支出額(A) × (B) 円 (1円未満端数切り捨て)

【按分率が1/2を超える場合はその理由】

領収書等貼付用紙



整理番号 19

【使途項目】(該当する項目の□に✓をつける)

- 調査研究費 研修費 会議費 要請・陳情活動費 資料作成費
- 資料購入費 広報広聴費 人件費 事務所費 事務費

【支払者名】 ※領収書等で確認できる場合は記入不要

村岡 貴子

【支出額(政務活動費充当額)】

4,000円

※ 領収書その他の証拠書類の貼付欄(重ならないように貼付すること)

| | | |
|-----|------|--------|
| 区域 | 発証No | お客様No |
| 081 | 0008 | 036915 |

東照宮1丁目 7-16

領 収 証

村岡 貴子 様

20年09月分

¥4,000

10%対象 0 (消費税 0)
8%対象 4,000 (消費税 296)

2020年9月28日 (消費税額 ¥296)

上記金額正に領収致しました。(価格には消費税が含まれております。)

| 商 品 名 | 数 量 | 金 額 |
|----------|-----|------|
| 日本経済新聞 ※ | 1 | 4000 |

※は軽減税率対象品目

ご購入料のお支払いは便利な口座振替
で0120-7827-23

*毎度御購読ありがとうございます。
お気付きの点が御座居ましたら下記
までご連絡下さい。

日本経済新聞仙台中央専売所

所長 佐藤

〒980-0822
仙台市青葉区立町5番10号
TEL 223 - 7827
FAX 223 - 1270

【使途の内容等】

日本経済新聞購読料

※出張については、出張記録簿を作成し添付する。

※その他の支出については、支出の内容や具体的品名等を記入する。(領収書等で確認できる場合は記入不要)

【按分による支出】 ※按分により充当する場合に記入する。

按分率(A) (/) 領収書等の金額(B) (円)

按分による政務活動費の支出額(A) × (B) 円 (1円未満端数切り捨て)

【按分率が1/2を超える場合はその理由】

【使途項目】(該当する項目の□に✓をつける)

- 調査研究費 研修費 会議費 要請・陳情活動費 資料作成費
- 資料購入費 広報広聴費 人件費 事務所費 事務費

【支払者名】 ※領収書等で確認できる場合は記入不要

【支出額(政務活動費充当額)】

4,400 円

※ 領収書その他の証拠書類の貼付欄(重ならないように貼付すること)

クレジットカードご利用控え 2020年 8月分

仙台市太白区八木山南
4-6-8 メゾン・カルムC

千葉 修平 様

| 銘柄 | 部数 | 金額 |
|--------|----|-------|
| 河北新報 ※ | 1 | 4,400 |
| | | |
| | | |

| 合計 | |
|---------|-------|
| 4,400 円 | |
| 内消費税 | 326 円 |

八木山 支店 TEL 022-229-1581

お支払は口座振替・クレジットカードが便利です

※8%対象 4400円

 **河北仙販** 仙台市青葉区一番町1-16-5
(表面もご覧ください)

※軽減税率対象品目



※ クレジットカード払い 令和2年9月10日 引落し

【使途の内容等】

河北新聞 令和2年8月購読分

※出張については、出張記録簿を作成し添付する。

※その他の支出については、支出の内容や具体の品名等を記入する。(領収書等で確認できる場合は記入不要)

【按分による支出】 ※按分により充当する場合に記入する。

按分率(A) (/) 領収書等の金額(B) (円)

按分による政務活動費の支出額(A) × (B) 円 (1円未満端数切り捨て)

【按分率が1/2を超える場合はその理由】

【使途項目】(該当する項目の□に✓をつける)

- 調査研究費
- 研修費
- 会議費
- 要請・陳情活動費
- 資料作成費
- 資料購入費
- 広報広聴費
- 人件費
- 事務所費
- 事務費

【支払者名】 ※領収書等で確認できる場合は記入不要

【支出額(政務活動費充当額)】

3,400 円

※ 領収書その他の証拠書類の貼付欄(重ならないように貼付すること)



領収書

区域004 全戸0059 お問合せNo 00973

お名前 **ちば 修平 様**
 八木山南4-6-8
 メゾンカルム C
 2年 8月分 振替

| 銘 柄 | 部 数 | 金 額 | 備考 |
|--------|-----|----------------|---------------|
| 1 読売新聞 | 1 | 3,400 | ◇左記の通り領収しました |
| 2 | | | |
| 3 | | | |
| 合 計 | | 3,400 円 | 領収日 2年 8月 25日 |



読売センター西多賀

所長 長野 裕 児

〒982-0034 仙台市太白区西多賀3-6-41
TEL 022-245-5121 FAX 022-245-5168



※ クレジットカード払い 令和2年9月10日 引落し

【使途の内容等】

読売新聞 令和2年8月購読分

※出張については、出張記録簿を作成し添付する。

※その他の支出については、支出の内容や具体の品名等を記入する。(領収書等で確認できる場合は記入不要)

【按分による支出】 ※按分により充当する場合に記入する。

按分率(A) (/) 領収書等の金額(B) (円)

按分による政務活動費の支出額(A) × (B) 円 (1円未満端数切り捨て)

【按分率が1/2を超える場合はその理由】

【使途項目】(該当する項目の□に✓をつける)

- 調査研究費 研修費 会議費 要請・陳情活動費 資料作成費
- 資料購入費 広報広聴費 人件費 事務所費 事務費

【支払者名】 ※領収書等で確認できる場合は記入不要

【支出額(政務活動費充当額)】

3,034 円

※ 領収書その他の証拠書類の貼付欄(重ならないように貼付すること)

No. 42454 8区 207- 0 **領収証** **ASA**

八木山南4丁目 6-8
メゾンカルム C
千葉 修平 様

| 年月 | 購読銘柄 | ※軽減税率対象 | 部数 | 金額 |
|----------|------|---------|----|-------|
| 2020年08月 | 産経新聞 | ※ | 1 | 3,034 |

2020年08月分

| |
|-----------|
| 合計金額 |
| 3,034円 |
| 内消費税 224円 |
| 年 月 日 |

8%対象 3,034円(内消費税 224円)
10%対象 0円(内消費税 0円)

店舗移転のお知らせ。
11/12(火)より下記の住所へ。
八木山香澄町3-11八木山ヒルズ1F

ASA 八木山
 所長 花澤 静雄
 仙台市太白区八木山本町1-1-6
 バリユー・ハイツ1F
 TEL 022-229-4640

毎度ご購読有難うございます。上記金額正に領収致しました。領収金額には消費税が含まれています。個人情報取り扱いについては裏面をご確認ください。

※ クレジットカード払い 令和2年9月10日 引落し

【使途の内容等】

産経新聞 令和2年8月購読分

※出張については、出張記録簿を作成し添付する。

※その他の支出については、支出の内容や具体の品名等を記入する。(領収書等で確認できる場合は記入不要)

【按分による支出】 ※按分により充当する場合に記入する。

按分率(A) (/) 領収書等の金額(B) (円)

按分による政務活動費の支出額(A) × (B) 円 (1円未満端数切り捨て)

【按分率が1/2を超える場合はその理由】

【使途項目】(該当する項目の□に✓をつける)

- 調査研究費 研修費 会議費 要請・陳情活動費 資料作成費
- 資料購入費 広報広聴費 人件費 事務所費 事務費

【支払者名】 ※領収書等で確認できる場合は記入不要

千葉修一

【支出額(政務活動費充当額)】

4,000 円

※ 領収書その他の証拠書類の貼付欄(重ならないように貼付すること)

別紙の通り

※ クレジットカード払い 令和2年9月10日 引落し

【使途の内容等】

日経新聞 令和2年8月購読分

※出張については、出張記録簿を作成し添付する。

※その他の支出については、支出の内容や具体的品名等を記入する。(領収書等で確認できる場合は記入不要)

【按分による支出】 ※按分により充当する場合に記入する。

按分率(A) (/) 領収書等の金額(B) (円)

按分による政務活動費の支出額(A) × (B) 円 (1円未満端数切り捨て)

【按分率が1/2を超える場合はその理由】

お支払い明細 一覧

①

2020年8月分のお支払い明細は以下の通りです。（金額は税込）

| | |
|---|-----------|
| 千葉 修平 様 | 2020年8月1日 |
| 日本経済新聞 ※ | 4,000円 |
| 8%対象 合計 | 4,000円 |
| 上記金額は全てクレジットカード利用によるものです。 ※は軽減税率（8%）対象 | |
| 株式会社 日本経済新聞社 | |

Nikkei Inc. No reproduction without permission.

領収書等貼付用紙

⑦

整理番号

99

【使途項目】(該当する項目の□に✓をつける)

- 調査研究費 研修費 会議費 要請・陳情活動費 資料作成費
- 資料購入費 広報広聴費 人件費 事務所費 事務費

【支払者名】 ※領収書等で確認できる場合は記入不要

千葉修平

【支出額(政務活動費充当額)】

1,320 円

※ 領収書その他の証拠書類の貼付欄(重ならないように貼付すること)

別紙の通り

クレジットカード払い 令和2年9月10日 引落し

【使途の内容等】

あらゆる手段を使ってくる中国の戦い方を知り、仙台市の備え等のあるべき姿を考える目的にて。

※出張については、出張記録簿を作成し添付する。

※その他の支出については、支出の内容や具体の品名等を記入する。(領収書等で確認できる場合は記入不要)

【按分による支出】 ※按分により充当する場合に記入する。

按分率(A) (/) 領収書等の金額(B) (円)

按分による政務活動費の支出額(A) × (B) 円 (1円未満端数切り捨て)

【按分率が1/2を超える場合はその理由】



注文番号249-1262865-1103868の領収書

このページを印刷してご利用ください。

発行日: 2021年1月11日
注文日: 2020年8月1日
Amazon.co.jp 注文番号: 249-1262865-1103868
ご請求額: ¥ 1,320

千葉修平 様

2020年8月2日に発送済み

| | |
|---|---------|
| 注文商品 | 価格 |
| 1点 現代戦争論—超「超限戦」—これが21世紀の戦いだ—(ワニブックスPLUS新書), 渡部 悦和 | ¥ 1,320 |
| 販売: アマゾンジャパン合同会社 | |
| コンディション: 新品 | |

お届け先住所:
千葉修平
982-0807
宮城県 仙台市太白区八木山南
四丁目6番地8メゾンカルムC

配送方法:
お急ぎ便

支払い情報

支払い方法:
Amazon MasterCard クラシック | カード番号の一部: 5613

商品の小計: ¥ 1,320
配送料・手数料: ¥ 0

請求先住所:
千葉修平

注文合計: ¥ 1,320

ご請求額: ¥ 1,320

クレジットカードへの請求

MasterCard(下4けたが5613): 2020年8月2日: ¥ 1,320

注文の状況を確認するには、注文内容をご覧ください。

[利用規約](#) | [プライバシー規約](#) ©1996-2020, Amazon.com, Inc. and its affiliates

【使途項目】(該当する項目の□に✓をつける)

- 調査研究費 研修費 会議費 要請・陳情活動費 資料作成費
- 資料購入費 広報広聴費 人件費 事務所費 事務費

【支払者名】 ※領収書等で確認できる場合は記入不要

千葉修平

【支出額(政務活動費充当額)】

836 円

※ 領収書その他の証拠書類の貼付欄(重ならないように貼付すること)

別紙の通り

クレジットカード払い 令和2年9月10日 引落し

【使途の内容等】

歴史を通じてこれからの国家戦略を考えることで、その下での仙台市の在り方について考える目的にて。

※出張については、出張記録簿を作成し添付する。

※その他の支出については、支出の内容や具体の品名等を記入する。(領収書等で確認できる場合は記入不要)

【按分による支出】 ※按分により充当する場合に記入する。

按分率(A) (/) 領収書等の金額(B) (円)

按分による政務活動費の支出額(A) × (B) 円 (1円未満端数切り捨て)

【按分率が1/2を超える場合はその理由】

amazon.co.jp

注文番号249-5473356-3325405の領収書

このページを印刷してご利用ください。

千

発行日: 2021年1月11日
注文日: 2020年8月12日
Amazon.co.jp 注文番号: 249-5473356-3325405
ご請求額: ¥ 836

千葉修平 様

2020年8月15日に発送済み

注文商品

1点 歴史の教訓「失敗の本質」と国家戦略(新潮新書), 兼原 信克
販売: アマゾンジャパン合同会社

価格
¥ 836

コンディション: 新品

お届け先住所:

千葉修平
982-0807
宮城県 仙台市太白区八木山南
四丁目6番地8メゾンカルムC

配送方法:

通常配送

支払い情報

支払い方法:

Amazon MasterCard クラシック | カード番号の一部: 5613

商品の小計: ¥ 836
配送料・手数料: ¥ 0

請求先住所:

千葉修平

注文合計: ¥ 836

ご請求額: ¥ 836

クレジットカードへの請求

MasterCard(下4けたが5613): 2020年8月15日: ¥ 836

注文の状況を確認するには、注文内容をご覧ください。

利用規約 | プライバシー規約 ©1996-2020, Amazon.com, Inc. and its affiliates

【使途項目】(該当する項目の□に✓をつける)

- 調査研究費 研修費 会議費 要請・陳情活動費 資料作成費
- 資料購入費 広報広聴費 人件費 事務所費 事務費

【支払者名】 ※領収書等で確認できる場合は記入不要

千葉修平

【支出額(政務活動費充当額)】

1,540 円

※ 領収書その他の証拠書類の貼付欄(重ならないように貼付すること)

別紙の通り

クレジットカード払い 令和2年9月10日 引落し

【使途の内容等】

政治はじめ様々な分野で、平成の改革が行われたが、それは何をもたらしたのかを考え、次の時代を考える一助とする目的にて。

※出張については、出張記録簿を作成し添付する。

※その他の支出については、支出の内容や具体の品名等を記入する。(領収書等で確認できる場合は記入不要)

【按分による支出】 ※按分により充当する場合に記入する。

按分率(A) (/) 領収書等の金額(B) (円)

按分による政務活動費の支出額(A) × (B) 円 (1円未満端数切り捨て)

【按分率が1/2を超える場合はその理由】

amazon.co.jp

注文番号250-5485346-0224645の領収書

このページを印刷してご利用ください。

千

発行日: 2021年1月11日
 注文日: 2020年8月24日
 Amazon.co.jp 注文番号: 250-5485346-0224645
 ご請求額: ¥ 1,540

千葉修平 様

2020年8月25日に発送済み

| 注文商品 | 価格 |
|---|---------|
| 1点 政治改革再考:変貌を遂げた国家の軌跡(新潮選書), 聡史, 待鳥 販売: アマゾンジャパン合同会社 | ¥ 1,540 |
| コンディション: 新品 | |

お届け先住所:
 千葉修平
 982-0807
 宮城県 仙台市太白区八木山南
 四丁目6番地8メゾンカルムC

配送方法:
 お急ぎ便

支払い情報

支払い方法:
 Amazon MasterCard クラシック | カード番号の一部: 5613

商品の小計: ¥ 1,540
 配送料・手数料: ¥ 0

請求先住所:
 千葉修平

注文合計: ¥ 1,540

ご請求額: ¥ 1,540

クレジットカードへの請求

MasterCard(下4けたが*5613): 2020年8月25日: ¥ 1,540

注文の状況を確認するには、注文内容をご覧ください。

[利用規約](#) | [プライバシー規約](#) ©1996-2020, Amazon.com, Inc. and its affiliates

領収書等貼付用紙

千

整理番号 102

【使途項目】(該当する項目の□に✓をつける)

- 調査研究費 研修費 会議費 要請・陳情活動費 資料作成費
- 資料購入費 広報広聴費 人件費 事務所費 事務費

【支払者名】 ※領収書等で確認できる場合は記入不要

千葉修平

【支出額(政務活動費充当額)】

814 円

※ 領収書その他の証拠書類の貼付欄(重ならないように貼付すること)

別紙の通り

クレジットカード払い 令和2年9月10日 引落し

【使途の内容等】

新型コロナウイルスは、日本の社会システムの不備を残酷なまでに炙り出した。それは、政治、行政、マスコミの不作為がもたらした当然の結果でもあったとの観点から、日本、仙台市の改善すべき点を考える一助として。

※出張については、出張記録簿を作成し添付する。

※その他の支出については、支出の内容や具体的品名等を記入する。(領収書等で確認できる場合は記入不要)

【按分による支出】 ※按分により充当する場合に記入する。

按分率(A) (/) 領収書等の金額(B) (円)

按分による政務活動費の支出額(A) × (B) 円 (1円未満端数切り捨て)

【按分率が1/2を超える場合はその理由】

amazon.co.jp

注文番号503-3345653-6374245の領収書

このページを印刷してご利用ください。

千葉修平 様

発行日: 2021年1月11日

注文日: 2020年8月28日

Amazon.co.jp 注文番号: 503-3345653-6374245

ご請求額: ¥ 814

2020年9月13日に発送済み

注文商品

1点 国家の怠慢 (新潮新書), 高橋 洋一
販売: アマゾンジャパン合同会社

コンディション: 新品

価格

¥ 814

お届け先住所:

千葉修平

982-0807

宮城県 仙台市太白区八木山南
四丁目6番地8メゾンカルムC

配送方法:

通常配送

支払い情報

支払い方法:

Amazon MasterCard クラシック | カード番号の一部: 5613

商品の小計: ¥ 814
配送料・手数料: ¥ 0

請求先住所:

千葉修平

注文合計: ¥ 814

ご請求額: ¥ 814

クレジットカードへの請求

MasterCard (下4けたが5613): 2020年9月13日: ¥ 814

注文の状況を確認するには、注文内容をご覧ください。[利用規約](#) | [プライバシー規約](#) ©1996-2020, Amazon.com, Inc. and its affiliates

領収書等貼付用紙

①

整理番号 103

【使途項目】(該当する項目の□に✓をつける)

- 調査研究費 研修費 会議費 要請・陳情活動費 資料作成費
- 資料購入費 広報広聴費 人件費 事務所費 事務費

【支払者名】 ※領収書等で確認できる場合は記入不要

千葉修平

【支出額(政務活動費充当額)】

968 円

※ 領収書その他の証拠書類の貼付欄(重ならないように貼付すること)

別紙の通り

クレジットカード払い 令和2年9月10日 引落し

【使途の内容等】

日本へのヘイトが日常化した韓国の実態と付き合い方を考え、仙台市としての付き合い方を考える一助として。

※出張については、出張記録簿を作成し添付する。

※その他の支出については、支出の内容や具体の品名等を記入する。(領収書等で確認できる場合は記入不要)

【按分による支出】 ※按分により充当する場合に記入する。

按分率(A) (/) 領収書等の金額(B) (円)

按分による政務活動費の支出額(A) × (B) 円 (1 円未満端数切り捨て)

【按分率が1/2を超える場合はその理由】



注文番号249-0295616-8391009の領収書

このページを印刷してご利用ください。



千葉修平

様

発行日: 2021年1月11日
注文日: 2020年8月29日
Amazon.co.jp 注文番号: 249-0295616-8391009
ご請求額: ¥ 968

2020年8月29日に発送済み

注文商品
1点 韓国のデマ戦法 (産経セレクト), 室谷克実
販売: アマゾンジャパン合同会社
コンディション: 新品

価格
¥ 968

お届け先住所:
千葉修平
982-0807
宮城県 仙台市太白区八木山南
四丁目6番地8メゾンカルムC

配送方法:
お急ぎ便

支払い情報

支払い方法:
Amazon MasterCard クラシック | カード番号の一部: 5613

商品の小計: ¥ 968
配送料・手数料: ¥ 0

請求先住所:

注文合計: ¥ 968



ご請求額: ¥ 968

クレジットカードへの請求

MasterCard (下4けたが5613): 2020年8月29日: ¥ 968

注文の状況を確認するには、注文内容をご覧ください。

利用規約 | プライバシー規約 ©1996-2020, Amazon.com, Inc. and its affiliates