

領収書等貼付用紙

整理番号 001

【使途項目】(該当する項目の□に✓をつける)

- 調査研究費 研修費 会議費 要請・陳情活動費 資料作成費
- 資料購入費 広報広聴費 人件費 事務所費 事務費

【支払者名】 ※領収書等で確認できる場合は記入不要

村上かずひこ

【支出額(政務活動費充当額)】

2,916 円

※ 領収書その他の証拠書類の貼付欄(重ならないように貼付すること)

払込金受領証(お客様控)
コンビニエンスストア専用
ご依頼人

村上 一彦

受取人

ティグレ

金額 10,000



(収納代行) 株式会社 セディナ

【使途の内容等】

ティグレ宮城 令和元年年会費
 $10,000 \times 7/12 = 5,833$ 按分にて計上
 (2019.9-2020.3 7ヵ月分)

*中小企業支援団体に入会し、情勢を市政に反映させる

※出張については、出張記録簿を作成し添付する。

※その他の支出については、支出の内容や具体の品名等を記入する。(領収書等で確認できる場合は記入不要)

【按分による支出】 ※按分により充当する場合に記入する。

按分率(A) (1 / 2)

領収書等の金額(B) (5,833 円)

按分による政務活動費の支出額(A) × (B)

2,916 円 (1円未満端数切り捨て)

【按分率が1/2を超える場合はその理由】

領収書等貼付用紙

整理番号 002

| | |
|---|--|
| 【使途項目】(該当する項目の□に✓をつける) | |
| <input checked="" type="checkbox"/> 調査研究費 | <input type="checkbox"/> 研修費 <input type="checkbox"/> 会議費 <input type="checkbox"/> 要請・陳情活動費 <input type="checkbox"/> 資料作成費 |
| <input type="checkbox"/> 資料購入費 | <input type="checkbox"/> 広報広聴費 <input type="checkbox"/> 人件費 <input type="checkbox"/> 事務所費 <input type="checkbox"/> 事務費 |
| 【支払者名】 ※領収書等で確認できる場合は記入不要 | 【支出額(政務活動費充当額)】 |
| 渡辺敬信 | 2,916 円 |

※ 領収書その他の証拠(払込金受領証(お客様控)と)を貼付すること

コンビニエンスストア専用
ご依頼人
渡辺 敬信
受取人
ティグレ
金額
10,000



(収納代行) 株式会社 セディナ

2019.5.7支払分

【使途の内容等】

ティグレ宮城 令和元年年会費
10,000×7/12=5,833按分にて計上
(2019.9-2020.3 7ヵ月分)

*中小企業支援団体に入会し、情勢を市政に反映させる

※出張については、出張記録簿を作成し添付する。
※その他の支出については、支出の内容や具体の品名等を記入する。(領収書等で確認できる場合は記入不要)

【按分による支出】 ※按分により充当する場合に記入する。

按分率(A) (1 / 2) 領収書等の金額(B) (5,833 円)

按分による政務活動費の支出額(A) × (B) 2,916 円 (1円未満端数切り捨て)

【按分率が1/2を超える場合はその理由】

領収書等貼付用紙

整理番号 003

【使途項目】(該当する項目の□に✓をつける)

- 調査研究費 研修費 会議費 要請・陳情活動費 資料作成費
- 資料購入費 広報広聴費 人件費 事務所費 事務費

【支払者名】 ※領収書等で確認できる場合は記入不要

沼沢しんや

【支出額(政務活動費充当額)】

3,649 円

※ 領収書その他の証拠書類の貼付

ENEOS

納品書(領収書)

2019年08月29日 18:27

売上
 アメカン エクスプレィ カード 様
 トークン XXXXXXXXXXXX1008
 提携カード
 車両番号 実車番
 1200-00
 ENEOSレギュラー P-01
 54.87L *
 133円 ¥7,298

合計 ¥7,298
 (内消費税等(8.00%) ¥541)

クレジット支払
 有効期限: XX/XX NC
 支払方法: 一括払い
 承認番号: 0000074

現金でお買上げの場合は領収書にかえさせていただきます。
 消費税額表示のない場合は消費税を請求書にて
 ご請求いたします。
 消費税には、地方消費税が含まれています。

(株)ネクステージ セルフ石垣町
 宮城県 仙台市 若林区土樋266
 TEL:022-262-7078 SS-004221
 レシートNo 7312-01 データNo9308-9310
 外通番17-05365
 077石垣町 2019/08/29

【使途の内容等】

※出張については、出張記録簿を作成し添付する。

※その他の支出については、支出の内容や具体的品名等を記入する。(領収書等で確認できる場合は記入不要)

【按分による支出】 ※按分により充当する場合に記入する。

按分率(A) (1 / 2) 領収書等の金額(B) (7,298 円)

按分による政務活動費の支出額(A) × (B) 3,649 円 (1円未満端数切り捨て)

【按分率が1/2を超える場合はその理由】

領収書等貼付用紙

整理番号 004

【使途項目】(該当する項目の□に✓をつける)

- 調査研究費 研修費 会議費 要請・陳情活動費 資料作成費
- 資料購入費 広報広聴費 人件費 事務所費 事務費

【支払者名】 ※領収書等で確認できる場合は記入不要

山下 純

【支出額(政務活動費充当額)】

3,516 円

※ 領収書その他の証拠書類の具

ENEOS

納品書(領収書)

2019年08月31日 13:40

売上

カメイKC カート カメイ 様

トークン XXXXXXXXXXXX9999

提携カード

車両番号 実車番

0026-00

レギュラー

P-01

50.59L

*

139円

¥7,032

(内ガソリン税53.80円

¥2,722)

合計

¥7,032

(内消費税等(8.00%)

¥521)

クレジット支払

有効期限: XX/XX NC

支払方法: 一括払い

承認番号: 4717559

現金でお支払いの場合は領収書にかえさずご請求ください

消費税額表示のない場合は消費税を請求できません

ご了承ください。

消費税には、地方消費税が含まれています。

【使途の内容等】

カメイ株式会社 DDセルフ福沢店

宮城県仙台市青葉区福沢町1-26

TEL:022-215-4640 SS-220256

レシートNo 6997-01 テ" No2589-2591

外通番17-67037

020DDセルフ

2019/08/31

※出張については、出張記録簿を作成し添付する。

※その他の支出については、支出の内容や具体の品名等を記入する。(領収書等で確認できる場合は記入不要)

【按分による支出】 ※按分により充当する場合に記入する。

按分率(A) (1 / 2)

領収書等の金額(B) (7,032 円)

按分による政務活動費の支出額(A) × (B)

3,516 円 (1円未満端数切り捨て)

【按分率が1/2を超える場合はその理由】

領収書等貼付用紙

整理番号 005

【使途項目】(該当する項目の□に✓をつける)

- 調査研究費 研修費 会議費 要請・陳情活動費 資料作成費
- 資料購入費 広報広聴費 人件費 事務所費 事務費

【支払者名】 ※領収書等で確認できる場合は記入不要

渡辺敬信

【支出額(政務活動費充当額)】

4,750 円

※ 領収書その他の証拠書類の

ENEOS

納品書(領収書)

2019年08月31日 12:08

売上
ENEOS Iカード会員 様

ENEOS Iカード
車両番号 実車番

0018-00
ハイオク P-17
65.07L 146円 * ¥9,500

合計 ¥9,500
(内消費税等(8.00%) ¥704)
お預り ¥10,000
お釣り ¥500

現金で仕舞上げの場合は領収書にかえていただきます。

カメイ株式会社
Dr. Driveセルフ宮千代店
宮城県 仙台市 宮城野
宮千代2-4-1
TEL:022-235-8371 SS-220234
シートNo 1932-06 データNo8206-8207
010宮千代SS 2019/08/31

【使途の内容等】

※出張については、出張記録簿を作成し添付する。

※その他の支出については、支出の内容や具体的品名等を記入する。(領収書等で確認できる場合は記入不要)

【按分による支出】 ※按分により充当する場合に記入する。

按分率(A) (1 / 2) 領収書等の金額(B) (9,500 円)

按分による政務活動費の支出額(A) × (B) 4,750 円 (1円未満端数切り捨て)

【按分率が1/2を超える場合はその理由】

領収書等貼付用紙

整理番号 006

【使途項目】(該当する項目の□に✓をつける)

- 調査研究費 研修費 会議費 要請・陳情活動費 資料作成費
- 資料購入費 広報広聴費 人件費 事務所費 事務費

【支払者名】 ※領収書等で確認できる場合は記入不要

佐藤わか子

【支出額(政務活動費充当額)】

1,190 円

※ 領収書その他の証拠書類の貼

ENEOS

納品書(領収書)

ガソリン税にも消費税が課税されています。

2019年09月02日 17:16

売上
ガソリン 様

6-278494-10006-000

現金固定

車両番号 実車番

0026-00

レギュラー P-05

17.00L

140円

¥2,380

(内ガソリン税53.80円 ¥915)

合計 ¥2,380

(内消費税等(8.00%) ¥176)

現金でお買上げの場合は領収書をお返し下さい。

有限会社 庄子油脂店 落合SS

宮城県仙台市青葉区落合1-1-5

TEL:022-392-2261 SS-278494

サイトNo 0101-01 データNo7353-7354

003 2019/09/02

【使途の内容等】

※出張については、出張記録簿を作成し添付する。

※その他の支出については、支出の内容や具体の品名等を記入する。(領収書等で確認できる場合は記入不要)

【按分による支出】 ※按分により充当する場合に記入する。

按分率(A) (1 / 2) 領収書等の金額(B) (2,380 円)

按分による政務活動費の支出額(A) × (B) 1,190 円 (1円未満端数切り捨て)

【按分率が1/2を超える場合はその理由】

領収書等貼付用紙

整理番号 007

【使途項目】(該当する項目の□に✓をつける)

- 調査研究費 研修費 会議費 要請・陳情活動費 資料作成費
- 資料購入費 広報広聴費 人件費 事務所費 事務費

【支払者名】 ※領収書等で確認できる場合は記入不要

郷古正太郎

【支出額(政務活動費充当額)】

1,736 円

※ 領収書その他の証拠書類の貼付

ENEOS

納品書(領収書)

2019年09月02日 17:55

売上

上 様 M

6-372276-49992-001

現金フリー

車両番号 実車番

0026-00

レギュラー P-17

24.63L

143円 ¥3,522

(QRクーポン値引 2円 -¥49)

値引後単価 (141円) ¥3,473

合計 ¥3,473

(内消費税等(8.00%) ¥257)

お預り ¥10,000

お釣り ¥6,527

現金でお支払いの場合は領収書にかまきせて頂きます。

ENEOSフロンティア東北Co.

Dr. Driveセルフ桜ヶ丘店

宮城県 仙台市 青葉区

桜ヶ丘4丁目7-1

TEL:022-279-8261 SS-372276

シートNo 7359-06

ターゲNo7639-7640

050給油担当 2019/09/02

【使途の内容等】

※出張については、出張記録簿を作成し添付する。

※その他の支出については、支出の内容や具体の品名等を記入する。(領収書等で確認できる場合は記入不要)

【按分による支出】 ※按分により充当する場合に記入する。

按分率(A) (1 / 2) 領収書等の金額(B) (3,473 円)

按分による政務活動費の支出額(A) × (B) 1,736 円 (1円未満端数切り捨て)

【按分率が1/2を超える場合はその理由】

領収書等貼付用紙

整理番号 008

| | |
|---|--------------------------------|
| 【使途項目】(該当する項目の□に✓をつける) | |
| <input checked="" type="checkbox"/> 調査研究費 | <input type="checkbox"/> 研修費 |
| <input type="checkbox"/> 資料購入費 | <input type="checkbox"/> 広報広聴費 |
| <input type="checkbox"/> 会議費 | <input type="checkbox"/> 人件費 |
| <input type="checkbox"/> 要請・陳情活動費 | <input type="checkbox"/> 事務所費 |
| <input type="checkbox"/> 資料作成費 | <input type="checkbox"/> 事務費 |
| 【支払者名】 ※領収書等で確認できる場合は記入不要 沼沢しんや | 【支出額(政務活動費充当額)】 3,621 円 |

※ 領収書その他の証拠書類の貼

ENEOS

納品書(領収書)

2019年09月06日 13:25

売上
 アメカン イクスプレス カード 様
 トークン XXXXXXXXXXXX1008
 提携カード
 車両番号 実車番
 1200-00
 ENEOSレギュラー P-01
 55.29L *
 131円 ¥7,243
合計 ¥7,243
 (内消費税等(8.00%) ¥537)
 クレジット支払
 有効期限:XX/XX NC
 支払方法:一括払い
 承認番号:0000020
現金でお買上げの場合は領収書にかえさせていただきます。
 消費税額表示のない場合は消費税を請求書にて
 ご請求いたします。
 消費税には、地方消費税が含まれています。
 (株)ネクステージ セルフ石垣町
 宮城県 仙台市 若林区土樋266
 TEL:022-262-7078 SS-004221
 レットNo 4486-01 デ-クNo9240-9242
 外通番17-07066
 077石垣町 2019/09/06

【使途の内容等】

※出張については、出張記録簿を作成し添付する。
 ※その他の支出については、支出の内容や具体的品名等を記入する。(領収書等で確認できる場合は記入不要)

【按分による支出】 ※按分により充当する場合に記入する。

按分率(A) (1 / 2) 領収書等の金額(B) (7,243 円)

按分による政務活動費の支出額(A) × (B) 3,621 円 (1円未満端数切り捨て)

【按分率が1/2を超える場合はその理由】

領収書等貼付用紙

整理番号 009

【使途項目】(該当する項目の□に✓をつける)

- 調査研究費 研修費 会議費 要請・陳情活動費 資料作成費
- 資料購入費 広報広聴費 人件費 事務所費 事務費

【支払者名】 ※領収書等で確認できる場合は記入不要

渡辺敬信

【支出額(政務活動費充当額)】

2,500 円

※ 領収書その他の証拠書類の

ENEOS

納品書(領収書)

2019年09月07日 19:09

売上

ENEOS Iカード会員 様

ENEOS Iカード

車両番号 実車番

0020-00

ENEOS ハイオク P-17

34.25L * 146円 ￥5,000

(内ガソリン税53.80円 ￥1,843)

合計 ￥5,000

(内消費税等(8.00%) ￥370)

お預り ￥5,000

お納り ￥0

現金でお買上げの場合は領収書にかえさせていただきます。

富士鉱油株式会社 セルフ白萩SS

宮城県 仙台市 若林区

白萩町36-1

TEL:022-284-2311 SS-301914

レシートNo 3365-06 デーNo5151-5152

004 2019/09/08

【使途の内容等】

※出張については、出張記録簿を作成し添付する。

※その他の支出については、支出の内容や具体の品名等を記入する。(領収書等で確認できる場合は記入不要)

【按分による支出】 ※按分により充当する場合に記入する。

按分率(A) (1 / 2) 領収書等の金額(B) (5,000 円)

按分による政務活動費の支出額(A) × (B) 2,500 円 (1円未満端数切り捨て)

【按分率が1/2を超える場合はその理由】

領収書等貼付用紙

整理番号 010

【使途項目】(該当する項目の□に✓をつける)

- 調査研究費 研修費 会議費 要請・陳情活動費 資料作成費
- 資料購入費 広報広聴費 人件費 事務所費 事務費

【支払者名】 ※領収書等で確認できる場合は記入不要

鈴木すみえ

【支出額(政務活動費充当額)】

500 円

※ 領収書その他の証拠書類の貼



中川石油(株)
 セルフあすと長町
 宮城県仙台市太白区
 あすと長町4-2-4
 TEL:022-308-6040 SS:20204-15698

領収書

2019年09月07日 17:27 伝票No.0233
 取引通番 2214

PONTA 会員 様
 580-15698-0000-0003 20204

PONTA CARD

0120-00 2916
 レギュラーガソリン F01 ¥1016
 数量 7.75L
 値引 ②-2 -16

合計 ¥1,000
 (内税分消費税 ¥74)
 お預り ¥1,000
 お釣り ¥0

【使途の内容等】

※出張については、出張記録簿を作成し添付する。
 ※その他の支出については、支出の内容や具体の品名等を記入する。(領収書等で確認できる場合は記入不要)

【按分による支出】 ※按分により充当する場合に記入する。

按分率(A) (1 / 2) 領収書等の金額(B) (1,000 円)
 按分による政務活動費の支出額(A) × (B) 500 円 (1円未満端数切り捨て)

【按分率が1/2を超える場合はその理由】

領収書等貼付用紙

整理番号 **011**

| | |
|---|--|
| 【使途項目】(該当する項目の□に✓をつける) | |
| <input checked="" type="checkbox"/> 調査研究費 | <input type="checkbox"/> 研修費 <input type="checkbox"/> 会議費 <input type="checkbox"/> 要請・陳情活動費 <input type="checkbox"/> 資料作成費 |
| <input type="checkbox"/> 資料購入費 | <input type="checkbox"/> 広報広聴費 <input type="checkbox"/> 人件費 <input type="checkbox"/> 事務所費 <input type="checkbox"/> 事務費 |
| 【支払者名】 ※領収書等で確認できる場合は記入不要 | 【支出額(政務活動費充当額)】 |
| 山下 純 | 2,015 円 |

※ 領収書その他の証拠書類の貼



中川石油(株)
 セルフあすと長町
 宮城県仙台市太白区
 あすと長町4-2-4
 TEL:022-308-6040 SS:20204-15698

クレジットカード売上票

2019年09月08日 06:57 伝票No.0781
 取引通番 5573

クレジットカード 様
 514-15698-9508-0006 20204
 XXXXXXXXXXXXX9993
 一般提携

 0120-00 3943
 レギュラーガソリン P19 ¥4030
 数量 30.76L
 単価 @131

合計 ¥4,030
 (内税分消費税 ¥299)
 承認No.0000765529
 支払方法 一括
 カジコご利用額 ¥4,030
 有効期限 XX年XX月 企業コード 0001
 2:0000000-0:0000000
 07

| | |
|--|-------------------------------------|
| 【使途の内容等】 | 処理日付: 2019/09/08 3943-3943 100取引 |
| <p>※出張については、出張記録簿を作成し添付する。 ※その他の支出については、支出の内容や具体の品名等を記入する。(領収書等で確認できる場合は記入不要)</p> | |

| | |
|-------------------------|-----------------------|
| 【按分による支出】 | ※按分により充当する場合に記入する。 |
| 按分率(A) (1 / 2) | 領収書等の金額(B) (4,030 円) |
| 按分による政務活動費の支出額(A) × (B) | 2,015 円 (1円未満端数切り捨て) |
| 【按分率が1/2を超える場合はその理由】 | |

領収書等貼付用紙

整理番号 012

【使途項目】(該当する項目の□に✓をつける)

- 調査研究費 研修費 会議費 要請・陳情活動費 資料作成費
- 資料購入費 広報広聴費 人件費 事務所費 事務費

【支払者名】 ※領収書等で確認できる場合は記入不要

渡辺敬信

【支出額(政務活動費充当額)】

2,180 円

※ 領収書その他の証拠書類の貼

ENEOS

納品書(領収書)

2019年09月10日 09:09

売上
ENEOS Iカード会員 様

ENEOS Iカード
車両番号 実車番

0018-00
Mカ P-17
29.66L *

147円 ￥4,360

合計 ￥4,360

(内消費税等(8.00%) ￥323)

お預り ￥5,000

お釣り ￥640

現金でお支払いの場合は領収書にかえさせていただきます。

カメイ株式会社
Dr. Driveセルフ宮千代店
宮城県 仙台市 宮城野
宮千代2-4-1
TEL:022-235-8371 SS-220234
サイトNo 6600-06 デーNo8874-8875
010宮千代SS 2019/09/10

【使途の内容等】

※出張については、出張記録簿を作成し添付する。

※その他の支出については、支出の内容や具体的な品名等を記入する。(領収書等で確認できる場合は記入不要)

【按分による支出】 ※按分により充当する場合に記入する。

按分率(A) (1 / 2) 領収書等の金額(B) (4,360 円)

按分による政務活動費の支出額(A) × (B) 2,180 円 (1円未満端数切り捨て)

【按分率が1/2を超える場合はその理由】

領収書等貼付用紙

整理番号 013

【使途項目】(該当する項目の□に✓をつける)

- 調査研究費 研修費 会議費 要請・陳情活動費 資料作成費
- 資料購入費 広報広聴費 人件費 事務所費 事務費

【支払者名】 ※領収書等で確認できる場合は記入不要

郷古正太郎

【支出額(政務活動費充当額)】

1,534 円

※ 領収書その他の証拠書類の貼付

ENEOS

納品書(領収書)

2019年09月10日 09:58

売上

上 様 M

6-372276-49992-001

現金フリー

車両番号

実車番

0026-00

レギュラー

P-11

22.23L

*

140円

¥3,112

(QRクーポン値引 2円)

-¥44

値引後単価 (138円)

¥3,068

合計

¥3,068

(内消費税等(8.00%))

¥227

お預り

¥5,000

お釣り

¥1,932

現金でのお預りおよびお釣りは領収書に添付させていただきます。

ENEOSフロンティア東北Co

Dr. Driveセルフ桜ヶ丘店

宮城県 仙台市 青葉区

桜ヶ丘4丁目7-1

TEL:022-279-8261

SS-372276

サイトNo 3371-04

デ-9No5024-5025

150給油担当

2019/09/10

【使途の内容等】

※出張については、出張記録簿を作成し添付する。

※その他の支出については、支出の内容や具体の品名等を記入する。(領収書等で確認できる場合は記入不要)

【按分による支出】 ※按分により充当する場合に記入する。

按分率(A) (1 / 2)

領収書等の金額(B) (3,068 円)

按分による政務活動費の支出額(A) × (B)

1,534 円 (1円未満端数切り捨て)

【按分率が1/2を超える場合はその理由】

領収書等貼付用紙

整理番号 014

【使途項目】(該当する項目の□に✓をつける)

- 調査研究費
- 研修費
- 会議費
- 要請・陳情活動費
- 資料作成費
- 資料購入費
- 広報広聴費
- 人件費
- 事務所費
- 事務費

【支払者名】 ※領収書等で確認できる場合は記入不要

郷古正太郎

【支出額(政務活動費充当額)】

3,336 円

※ 領収書その他の証拠書類の貼付



納品書 (領収書)

シナノン石油 (株) 東北支店
 セルヴィス 吉成
 宮城県仙台市青葉区吉成3丁目2-1
 TEL:022-279-4884 SS-072454

2019年09月12日 20:19 伝票No.0051
 通番2659

61-07245-000003-001
 お買上 現金フリー

11200
 レギュラーガソリン P04 ¥6672
 数量 49.06(L)
 単価 136

合計 ¥6,672
 (内ガソリン税 253.8 ¥2639)
 (内消費税等 ¥494)
 お預り ¥10,000
 お釣り ¥3,328

8843-8843 02 2019/09/13
 上記にて領収書に替えさせていただきます

【使途の内容等】

※出張については、出張記録簿を作成し添付する。
 ※その他の支出については、支出の内容や具体的な品名等を記入する。(領収書等で確認できる場合は記入不要)

【按分による支出】 ※按分により充当する場合に記入する。

$$\text{按分率(A)} \left(\frac{1}{2} \right) \quad \text{領収書等の金額(B)} \quad (6,672 \text{ 円})$$

$$\text{按分による政務活動費の支出額(A)} \times \text{(B)} \quad \underline{3,336 \text{ 円}} \quad (1\text{円未満端数切り捨て)$$

【按分率が1/2を超える場合はその理由】

領収書等貼付用紙

整理番号 015

| | |
|---|--------------------------------|
| 【使途項目】(該当する項目の□に✓をつける) | |
| <input checked="" type="checkbox"/> 調査研究費 | <input type="checkbox"/> 研修費 |
| <input type="checkbox"/> 資料購入費 | <input type="checkbox"/> 広報広聴費 |
| <input type="checkbox"/> 会議費 | <input type="checkbox"/> 人件費 |
| <input type="checkbox"/> 要請・陳情活動費 | <input type="checkbox"/> 事務所費 |
| <input type="checkbox"/> 資料作成費 | <input type="checkbox"/> 事務費 |
| 【支払者名】 ※領収書等で確認できる場合は記入不要 細野たかし | 【支出額(政務活動費充当額)】 1,006 円 |

※ 領収書その他の証拠書類の貼



納品書 (領収書)

北日本石油(株) 仙台支店
セルフステーション中山台
TEL:022-303-5585 SS-106809

2019年09月12日 17:09 伝票No.3594
通番3355

様 *

61-10680-000000-001
売上 現金フリー

11200
レギュラーガソリン P08 ¥2013
数量 14.69(L)
単価 0137

合計 ¥2,013
(内消費税 ¥790)
(内消費税 8%(対象 ¥2013) ¥149)
お預り ¥3,000
お釣り ¥987

8328-8328 03 2019/09/12

上記にて領収書に替えさせていただきます

【使途の内容等】

※出張については、出張記録簿を作成し添付する。
※その他の支出については、支出の内容や具体の品名等を記入する。(領収書等で確認できる場合は記入不要)

【按分による支出】 ※按分により充当する場合に記入する。

按分率(A) (1 / 2) 領収書等の金額(B) (2,013 円)
按分による政務活動費の支出額(A) × (B) 1,006 円 (1円未満端数切り捨て)

【按分率が1/2を超える場合はその理由】

領収書等貼付用紙

整理番号 016

【使途項目】(該当する項目の□に✓をつける)

- 調査研究費 研修費 会議費 要請・陳情活動費 資料作成費
- 資料購入費 広報広聴費 人件費 事務所費 事務費

【支払者名】 ※領収書等で確認できる場合は記入不要

郷古正太郎

【支出額(政務活動費充当額)】

450 円

※ 領収書その他の証拠書類の貼付欄

いつもありがとうございます
ございます

☆水曜日はポイント2倍Day☆
 ☆営業時間☆
 平日 7:00~21:00
 日祝 8:00~21:00

領 収 書

2019年09月12日(木)18:02

給油 0010000

現金 様 M
 6-895342-00019-001 0000-0 1
 4-現金フリー
 車番:0001

*レギュラー ¥900
 N11 6.98L/l @129.00
 (内ガソリン税 @53.80 ¥376)

小 計 ¥900

合 計 ¥900
 (内消費税等 ¥67)

A:4957-01
 0026-0 A:4957

【使途の内容等】

商品欄 *内税商品 #非課税商品
 ナヴィ(株)エコノ茂庭店
 仙台市青葉区茂庭綱木西11-16

2019/09/13 4957 No:4224
 SS:8953424-02係員:0008

※出張については、出張記録簿を作成し添付する。

※その他の支出については、支出の内容や具体の品名等を記入する。(領収書等で確認できる場合は記入不要)

【按分による支出】 ※按分により充当する場合に記入する。

按分率(A) (1 / 2) 領収書等の金額(B) (900 円)

按分による政務活動費の支出額(A) × (B) 450 円 (1円未満端数切り捨て)

【按分率が1/2を超える場合はその理由】

領収書等貼付用紙

整理番号 017

【使途項目】(該当する項目の□に✓をつける)

- 調査研究費 研修費 会議費 要請・陳情活動費 資料作成費
- 資料購入費 広報広聴費 人件費 事務所費 事務費

【支払者名】 ※領収書等で確認できる場合は記入不要

鈴木すみえ

【支出額(政務活動費充当額)】

750 円

※ 領収書その他の証拠書類の

ENEOS

納品書(領収書)

2019年09月12日 18:49

売上
上 様 M

90-038-650-000000-0

BODYCARDフリー

車両番号 実車番

0110-00

ENEOSレギュラー P-10

10.95L * ¥1,500

137円 ¥589)

(内ガソリン税53.80円

合計 ¥1,500

(内消費税等(8.00%) ¥111)

お預り ¥10,000

お釣り ¥8,500

現金でお買上げの場合は領収書にかえさせていただきます。

富士鉱油株式会社 セルフ白藜SS

宮城県 仙台市 若林区

白藜町36-1

TEL:022-284-2311 SS-301914

レシートNo 5717-04 デーNo0453-0454

003 2019/09/13

【使途の内容等】

※出張については、出張記録簿を作成し添付する。

※その他の支出については、支出の内容や具体的品名等を記入する。(領収書等で確認できる場合は記入不要)

【按分による支出】 ※按分により充当する場合に記入する。

按分率(A) (1 / 2) 領収書等の金額(B) (1,500 円)

按分による政務活動費の支出額(A) × (B) 750 円 (1円未満端数切り捨て)

【按分率が1/2を超える場合はその理由】

【使途項目】(該当する項目の□に✓をつける)

- 調査研究費 研修費 会議費 要請・陳情活動費 資料作成費
- 資料購入費 広報広聴費 人件費 事務所費 事務費

【支払者名】 ※領収書等で確認できる場合は記入不要

村上かずひこ

【支出額(政務活動費充当額)】

1,668 円

※ 領収書その他の証拠書類の貼付

新車販売はじめました。国産車いろいろ
新しい車の乗り方 [オートフラット]



お客様控え
IDEMITSU (クレジット領収書)

349723

セルフ旭ヶ丘
出光リテール販売株式会社
東京都中央区新富一丁目18-8
TEL 022-272-5085

売上 2019年 9月13日
19:41

MURAKAMI KAZUHIKO 様
出光クレジット 07-XXXXXXXXXX0203

出光ゼアス P-13(内)
24.72 L 8135.0 3337円

合計 3,337円
(内、消費税等(8.00%) 247円)
(内、P支払可能金額 3,337円)

支払区分：一括
承認No. 0000001511

【使途の内容等】

※出張については、出張記録簿を作成し添付する。

※その他の支出については、支出の内容や具体的品名等を記入する。(領収書等で確認できる場合は記入不要)

【按分による支出】 ※按分により充当する場合に記入する。

按分率(A) (1 / 2) 領収書等の金額(B) (3,337 円)

按分による政務活動費の支出額(A) × (B) 1,668 円 (1円未満端数切り捨て)

【按分率が1/2を超える場合はその理由】

領収書等貼付用紙

整理番号 019

【使途項目】(該当する項目の□に✓をつける)

- 調査研究費 研修費 会議費 要請・陳情活動費 資料作成費
- 資料購入費 広報広聴費 人件費 事務所費 事務費

【支払者名】 ※領収書等で確認できる場合は記入不要

佐藤わか子

【支出額(政務活動費充当額)】

1,438 円

※ 領収書その他の証拠書類の貼

ENEOS

納品書(領収書)

ガソリン税にも消費税が課税されています。

2019年09月14日 14:03

売上
 ゲソノイト 様
 6-278494-10006-000
 現金固定
 車両番号 実車番
 0026-00
 レギュラー P-05
 21.00L *

137円 ¥2,877
 (内ガソリン税53.80円 ¥1,130)
合計 ¥2,877
 (内消費税等(8.00%) ¥213)

現金でお買上げの場合は領収書が記載されていません。

有限会社 庄子油脂店 落合SS
 宮城県仙台市青葉区落合1-1-5
 TEL:022-392-2261 SS-278494
 社内No 1577-01 データNo0346-0347
 〒981-0914

【使途の内容等】

※出張については、出張記録簿を作成し添付する。

※その他の支出については、支出の内容や具体的品名等を記入する。(領収書等で確認できる場合は記入不要)

【按分による支出】 ※按分により充当する場合に記入する。

按分率(A) (1 / 2) 領収書等の金額(B) (2,877 円)

按分による政務活動費の支出額(A) × (B) 1,438 円 (1円未満端数切り捨て)

【按分率が1/2を超える場合はその理由】

領収書等貼付用紙

整理番号 020

【使途項目】(該当する項目の□に✓をつける)

- 調査研究費 研修費 会議費 要請・陳情活動費 資料作成費
- 資料購入費 広報広聴費 人件費 事務所費 事務費

【支払者名】 ※領収書等で確認できる場合は記入不要

郷古正太郎

【支出額(政務活動費充当額)】

820 円

※ 領収書その他の証拠書類の貼付

コスモ石油 伊豆・大井町 ココモ

Cocomo

納品書 / 領収書

売上
2019年09月15日 09:37

現金メンバー 様

現金固定J
1-311002-90000 手0000

レギュラーガソリン P-1 内税 8%
11.80L @139.00 ¥1640
12000.00

合計 ¥1,640
(内消費税等 ¥121)
※上記にて領収書とさせていただきます。

1万-8360 5千-3360 2千- 360

2019/09/15 (311002)

㈱小松商店 湯向SS
宮城県仙台市太白区秋保町湯向2-2
TEL022-304-9311
店-No. 0013-01 担当: [REDACTED]

【使途の内容等】

※出張については、出張記録簿を作成し添付する。

※その他の支出については、支出の内容や具体の品名等を記入する。(領収書等で確認できる場合は記入不要)

【按分による支出】 ※按分により充当する場合に記入する。

按分率(A) (1 / 2) 領収書等の金額(B) (1,640 円)

按分による政務活動費の支出額(A) × (B) 820 円 (1円未満端数切り捨て)

【按分率が1/2を超える場合はその理由】

領収書等貼付用紙

整理番号 021

【使途項目】(該当する項目の□に✓をつける)

- 調査研究費 研修費 会議費 要請・陳情活動費 資料作成費
- 資料購入費 広報広聴費 人件費 事務所費 事務費

【支払者名】 ※領収書等で確認できる場合は記入不要

沼沢しんや

【支出額(政務活動費充当額)】

3,361 円

※ 領収書その他の証拠書類の貼付

ENEOS

納品書(領収書)

2019年09月15日 09:48

売上
 アメリカン エクスプレス カード 様
 トークン XXXXXXXXXXXX1008
 提携カード
 車両番号 実車番
 0026-00
 レギュラー P-04
 51.31L

¥6,722

合計 ¥6,722

(内消費税等(8.00%) ¥498)

クレジット支払

有効期限: XX/XX NC

支払方法: 一括払い

承認番号: 0000047

現金で支払った場合は領収書に「現金」の印を付す

消費税額等(消費税)は「消費税」欄に記入してください

※10/100

消費税(国・地方消費税)が適用されます。

ENEOSフロンティア東北C○

セルフ茂庭

宮城県 仙台市 太白区

茂庭新熊野72-1

TEL: 022-281-2002 SS-220218

サイトNo 6336-02

ターミナルNo 7716-7718

外通番17-38491

006 [REDACTED] 2019/09/15

【使途の内容等】

※出張については、出張記録簿を作成し添付する。

※その他の支出については、支出の内容や具体的品名等を記入する。(領収書等で確認できる場合は記入不要)

【按分による支出】 ※按分により充当する場合に記入する。

按分率(A) (1 / 2) 領収書等の金額(B) (6,722 円)

按分による政務活動費の支出額(A) × (B) 3,361 円 (1円未満端数切り捨て)

【按分率が1/2を超える場合はその理由】

領収書等貼付用紙

整理番号 022

【使途項目】(該当する項目の□に✓をつける)

調査研究費 研修費 会議費 要請・陳情活動費 資料作成費
 資料購入費 広報広聴費 人件費 事務所費 事務費

【支払者名】 ※領収書等で確認できる場合は記入不要

山下 純

【支出額(政務活動費充当額)】

3,490 円

※ 領収書その他の証拠書類の貼付



【使途の内容等】

※出張については、出張記録簿を作成し添付する。

※その他の支出については、支出の内容や具体の品名等を記入する。(領収書等で確認できる場合は記入不要)

【按分による支出】 ※按分により充当する場合に記入する。

按分率(A) (1 / 2)

領収書等の金額(B) (6,980 円)

按分による政務活動費の支出額(A) × (B)

3,490 円 (1円未満端数切り捨て)

【按分率が1/2を超える場合はその理由】

【使途項目】(該当する項目の□に✓をつける)

- 調査研究費
- 研修費
- 会議費
- 要請・陳情活動費
- 資料作成費
- 資料購入費
- 広報広聴費
- 人件費
- 事務所費
- 事務費

【支払者名】※領収書等で確認できる場合は記入不要

鈴木すみえ

【支出額(政務活動費充当額)】

1,835 円

※ 領収書その他の証拠書類の貼



※内品書 (領収書)

コスモ石油販売(株) 東北カンパニー
 セルフステーション御町入口
 宮城県仙台市若林区御町1丁目1-7
 TEL:022-232-6677 SS-097923

2019年09月16日 08:16 伝票No.0134
 通番3631

イオン 様
 XXXXXXXXXXXXX8509
 売上 代

11200
 レギュラーガソリン P11 ¥3671
 数量 28.24(L)
 単価 @130

合計 ¥3,671
 (内ガソリン税 @53.8 ¥1519)
 (内消費税 8%(対象 ¥3671) ¥272)
 承認No.0007795538
 支払方法 通常

2363-2363 04 2019/09/16
 レシートを折りたたんで保管の際は
 印字面が内側になる様にお願ひします

【使途の内容等】

※出張については、出張記録簿を作成し添付する。

※その他の支出については、支出の内容や具体的品名等を記入する。(領収書等で確認できる場合は記入不要)

【按分による支出】 ※按分により充当する場合に記入する。

按分率(A) (1 / 2) 領収書等の金額(B) (3,671 円)

按分による政務活動費の支出額(A) × (B) 1,835 円 (1円未満端数切り捨て)

【按分率が1/2を超える場合はその理由】

領収書等貼付用紙

整理番号 025

【使途項目】(該当する項目の□に✓をつける)

- 調査研究費 研修費 会議費 要請・陳情活動費 資料作成費
- 資料購入費 広報広聴費 人件費 事務所費 事務費

【支払者名】 ※領収書等で確認できる場合は記入不要

山下 純

【支出額(政務活動費充当額)】

3,408 円

※ 領収書その他の証拠書類の貼付

ENEOS

納品書(領収書)

2019年09月19日 18:33

売上
 カブト カート カイロ 様
 トーケ XXXXXXXXXXXXXXX9999
 提携カード
 車両番号 実車番
 0026-00
 レギュラー P-07
 47.67L *

¥6,817

(内ガソリン税53.80円 ¥2,565)

合計 ¥6,817

(内消費税等(8.00%) ¥505)

クレジット支払
 有効期限: XX/XX NC
 支払方法: 一括払い
 承認番号: 4717960

カメイ株式会社
 セルフ仙台扇町SS
 宮城県 仙台市 宮城野
 扇町1-1-37
 TEL:022-782-2122 SS-220319

【使途の内容等】

レシートNo 6922-03 デー-5No6712-6714
 共通番号17-02258
 008SS 共通 2019/09/19

※出張については、出張記録簿を作成し添付する。

※その他の支出については、支出の内容や具体的品名等を記入する。(領収書等で確認できる場合は記入不要)

【按分による支出】 ※按分により充当する場合に記入する。

按分率(A) (1 / 2) 領収書等の金額(B) (6,817 円)

按分による政務活動費の支出額(A) × (B) 3,408 円 (1円未満端数切り捨て)

【按分率が1/2を超える場合はその理由】

領収書等貼付用紙

整理番号 026

【使途項目】(該当する項目の□に✓をつける)

- 調査研究費 研修費 会議費 要請・陳情活動費 資料作成費
- 資料購入費 広報広聴費 人件費 事務所費 事務費

【支払者名】※領収書等で確認できる場合は記入不要

貞宗けんじ

【支出額(政務活動費充当額)】

4,118 円

※ 領収書その他の証拠書類の貼



納品書(領収書)

2019年09月22日 16:29

売上
 EneKey (一般提携) 様
 トークン XXXXXXXXXXXX1402
 EneKey (一般提携)
 車両番号 実車番
 1200-00
 ENEOSレギュラー P-04
 61.47L *
 136円 ¥8,360
 (QRクーポン値引) 2円 -¥123
 値引後単価 134円 ¥8,237
合計 ¥8,237
 (内消費税等(8.00%) ¥610)
 クレジット支払
 有効期限: XX/XX NC
 支払方法: 一括払い
 承認番号: 4717530
 EneKeyID: XXXXXXXXXX
現金でお買上げの場合は領収書に代わります。
 消費税額表示のない場合は消費税を請求書にて
 ご請求いたします。
 消費税には、地方消費税が含まれています。
 (株)ネクステージ セルフ石垣町
 宮城県 仙台市 若林区土樋266
 TEL: 022-262-7078 SS-004221
 レシートNo 1-02 データNo1790-1792
 外通番17 00
 077石垣 2019/09/22

【使途の内容等】

※出張については、出張記録簿を作成し添付する。

※その他の支出については、支出の内容や具体の品名等を記入する。(領収書等で確認できる場合は記入不要)

【按分による支出】 ※按分により充当する場合に記入する。

按分率(A) (1 / 2) 領収書等の金額(B) (8,237 円)

按分による政務活動費の支出額(A) × (B) 4,118 円 (1円未満端数切り捨て)

【按分率が1/2を超える場合はその理由】

領収書等貼付用紙

整理番号 027

【使途項目】(該当する項目の□に✓をつける)

- 調査研究費 研修費 会議費 要請・陳情活動費 資料作成費
- 資料購入費 広報広聴費 人件費 事務所費 事務費

【支払者名】 ※領収書等で確認できる場合は記入不要

沼沢しんや

【支出額(政務活動費充当額)】

3,643 円

※ 領収書その他の証拠書類の貼



納品書 (領収書)

国産タイヤ激安販売中
ドライブスルー洗車 ¥300~

(株)キタセキ
名取西SS
宮城県名取市田高字原313
TEL:022-383-6061 SS:155566

2019年09月22日 13:08 伝票No.0369
通番3331

AMEX 様
XXXXXXXXXX1008
売上 AMEX

12000
レギュラー P07 ¥7287
数量 53.19(L)
単価 @137

合計 ¥7,287
(内消費税 8%(対象 ¥7287) ¥540)

支払方法 通常
5346-5346 03 2019/09/22
レシートを折りたたんで保管の際は
印字面が内側になる様をお願いします

【使途の内容等】

※出張については、出張記録簿を作成し添付する。

※その他の支出については、支出の内容や具体の品名等を記入する。(領収書等で確認できる場合は記入不要)

【按分による支出】 ※按分により充当する場合に記入する。

按分率(A) (1 / 2) 領収書等の金額(B) (7,287 円)

按分による政務活動費の支出額(A) × (B) 3,643 円 (1円未満端数切り捨て)

【按分率が1/2を超える場合はその理由】

【使途項目】(該当する項目の□に✓をつける)

- 調査研究費 研修費 会議費 要請・陳情活動費 資料作成費
- 資料購入費 広報広聴費 人件費 事務所費 事務費

【支払者名】 ※領収書等で確認できる場合は記入不要

渡辺敬信

【支出額(政務活動費充当額)】

4,000 円

※ 領収書その他の証拠書類の貼

ENEOS

納品書(領収書)

2019年09月24日 18:42

売上

ENEOS Tカード会員 様

XXXXXXXXXXXX9932

ENEOS Tカード

車両番号 実車番

0020-00

ENEOS ハイオク P-11

52.98L

151円

¥8,000

(内ガソリン税53.80円 ¥2,850)

合計 ¥8,000

(内消費税等(8.00%) ¥593)

お預り ¥8,000

お釣り ¥0

現金でお買上げの場合は領収書にかえさせていただきます。

富士鉱油株式会社 セルフ白萩SS

宮城県 仙台市 若林区

白萩町36-1

TEL:022-284-2311 SS-301914

レシートNo 4267-04 デビットNo3164-3165

003 2019/09/25

【使途の内容等】

※出張については、出張記録簿を作成し添付する。

※その他の支出については、支出の内容や具体的品名等を記入する。(領収書等で確認できる場合は記入不要)

【按分による支出】 ※按分により充当する場合に記入する。

按分率(A) (1 / 2) 領収書等の金額(B) (8,000 円)

按分による政務活動費の支出額(A) × (B) 4,000 円 (1円未満端数切り捨て)

【按分率が1/2を超える場合はその理由】

領収書等貼付用紙

整理番号 029

【使途項目】(該当する項目の□に✓をつける)

- 調査研究費
- 研修費
- 会議費
- 要請・陳情活動費
- 資料作成費
- 資料購入費
- 広報広聴費
- 人件費
- 事務所費
- 事務費

【支払者名】※領収書等で確認できる場合は記入不要

鈴木すみえ

【支出額(政務活動費充当額)】

1,360 円

※ 領収書その他の証拠書類の貼



納品書 (領収書)

コスモ石油販売(株)東北カンパニー
 セルフステーション御町入口
 宮城県仙台市若林区御町1丁目1-7
 TEL:022-232-6677 SS-097923

2019年09月26日 19:18 伝票No.0373
 通番3481

イオン 様
 XXXXXXXXXXXX8509
 売上 イオ

11200
 レギュラーガソリン P08 ¥2721
 数量 19.86(L)
 単価 @137

合計 ¥2,721
 (内消費税 @53.8 ¥1068)
 (内消費税 8%(対象 ¥2721) ¥202)
 承認No.0007708604
 支払方法 通常

7342-7342 03 2019/09/26
 レシートを折りたたんで保管の際は
 印字面が内側になる様をお願いします

【使途の内容等】

※出張については、出張記録簿を作成し添付する。

※その他の支出については、支出の内容や具体の品名等を記入する。(領収書等で確認できる場合は記入不要)

【按分による支出】 ※按分により充当する場合に記入する。

按分率(A) (1 / 2) 領収書等の金額(B) (2,721 円)

按分による政務活動費の支出額(A) × (B) 1,360 円 (1円未満端数切り捨て)

【按分率が1/2を超える場合はその理由】

【使途項目】(該当する項目の□に✓をつける)

調査研究費 研修費 会議費 要請・陳情活動費 資料作成費
 資料購入費 広報広聴費 人件費 事務所費 事務費

【支払者名】※領収書等で確認できる場合は記入不要

細野たかし

【支出額(政務活動費充当額)】

1,077 円

※領収書その他の証拠書類の貼付



納品書 (領収書)

北日本石油(株) 仙台支店
セルフステーション中山台
TEL:022-303-5585 SS-106809

2019年09月26日 09:55 伝票No.0966
通番2098

61-10680-000000-001
売上 現金フリー

11200
レギュラーガソリン P02 ￥2169
数量 15.49(L)
単価 2140
当選単価値引 21 -15

合計 ￥2,154
(内ガソリン税 253.8 ￥833)
(内消費税 8%(対象 ￥2154) ￥160)
お支払い ￥3,000
お釣り ￥846

8347-6347 01 2019/09/26

上記にて領収書に替えさせていただきます

【使途の内容等】

※出張については、出張記録簿を作成し添付する。

※その他の支出については、支出の内容や具体の品名等を記入する。(領収書等で確認できる場合は記入不要)

【按分による支出】 ※按分により充当する場合に記入する。

按分率(A) (1 / 2) 領収書等の金額(B) (2,154 円)

按分による政務活動費の支出額(A) × (B) 1,077 円 (1円未満端数切り捨て)

【按分率が1/2を超える場合はその理由】

領収書等貼付用紙

整理番号 032

【使途項目】(該当する項目の□に✓をつける)

- 調査研究費 研修費 会議費 要請・陳情活動費 資料作成費
- 資料購入費 広報広聴費 人件費 事務所費 事務費

【支払者名】 ※領収書等で確認できる場合は記入不要

郷古正太郎

【支出額(政務活動費充当額)】

3,493 円

※ 領収書その他の証拠書類の貼付

ENEOS

納品書(領収書)

2019年09月28日 13:48

売上

上 様 M

6-372276-49992-001

現金フリー

車両番号 実車番

0026-00

レギュラー

P-17

48,52L

*

(146円)

¥7,084

(QRクーポン値引 2円)

-¥97)

値引後単価 (144円)

¥6,987

合計

¥6,987

(内消費税等(8.00%))

¥518)

お預り

¥10,000

お釣り

¥3,013

現金でお買上げの場合は領収書にかまして頂きます。

ENEOSフロンティア東北Co

Dr. Driveセルフ桜ヶ丘店

宮城県 仙台市 青葉区

桜ヶ丘4丁目7-1

TEL:022-279-8261

SS-372276

サイトNo 3918-06

デ-タNo3602-3603

050給油担当

2019/09/28

【使途の内容等】

※出張については、出張記録簿を作成し添付する。

※その他の支出については、支出の内容や具体の品名等を記入する。(領収書等で確認できる場合は記入不要)

【按分による支出】 ※按分により充当する場合に記入する。

按分率(A) (1 / 2)、 領収書等の金額(B) (6,987 円)

按分による政務活動費の支出額(A) × (B) 3,493 円 (1円未満端数切り捨て)

【按分率が1/2を超える場合はその理由】

領収書等貼付用紙

整理番号 033

【使途項目】(該当する項目の□に✓をつける)

- 調査研究費 研修費 会議費 要請・陳情活動費 資料作成費
- 資料購入費 広報広聴費 人件費 事務所費 事務費

【支払者名】 ※領収書等で確認できる場合は記入不要

佐藤わか子

【支出額(政務活動費充当額)】

1,704 円

※ 領収書その他の証拠書類の貼

ENEOS

~~領収書~~

宝フリード株式会社
 仙台セントラル
 宮城県仙台市青葉区立町1-1
 TEL:022-264-1696
 2019/09/29(日)17:52
 コー尔特`カインサマ 様
 4-150801-74567 648687 6000
 売上 宝フリード`カインサマ`
 レギュラー
 021000 ¥3408
 24.00L @142.0 L- 3 N- 9

 小計 ¥3,408
 (内消費税等 ¥252)
合計 ¥3,408

上記にて領収書とさせていただきます
 期間中当店3000円以上のご利用
 で、東京ディズニーランド貸切ナイト
 など素敵な賞品が当たる!詳しく
 は ENEOS 貸切ナイト で検索
 ★☆7月1日~9月30日★☆

【使途の内容等】

No.9795 担当:0856 XXXXXXXXXX
 POS番号01
 2019/09/29

※出張については、出張記録簿を作成し添付する。

※その他の支出については、支出の内容や具体の品名等を記入する。(領収書等で確認できる場合は記入不要)

【按分による支出】 ※按分により充当する場合に記入する。

按分率(A) (1 / 2) 領収書等の金額(B) (3,408 円)

按分による政務活動費の支出額(A) × (B) 1,704 円 (1円未満端数切り捨て)

【按分率が1/2を超える場合はその理由】

領収書等貼付用紙

整理番号 034

【使途項目】(該当する項目の□に✓をつける)

- 調査研究費 研修費 会議費 要請・陳情活動費 資料作成費
 資料購入費 広報広聴費 人件費 事務所費 事務費

【支払者名】 ※領収書等で確認できる場合は記入不要

鈴木すみえ

【支出額(政務活動費充当額)】

1,027 円

※ 領収書その他の証拠書類の貼



納品書 (領収書)

コスモ石油販売(株) 東北カンパニー
セルフステーション御町入口
宮城県仙台市若林区御町1丁目1-7
TEL:022-232-6677 SS-097923

2019年09月29日 20:29 伝票No.0123
通番3642

イオン 様
XXXXXXXXXXXX8509
売上 円

11200
レギュラーガソリン P11 ¥2055
数量 15.00(L)
単価 @137

合計 ¥2,055
(内消費税) @53.8 ¥807
(内消費税 8%(対象) ¥2055 ¥152
承認No.0007704158
支払方法 通常

9116-9116 04 2019/09/30
レシートを折りたたんで保管の際は
印字面が内側になる様をお願いします

【使途の内容等】

※出張については、出張記録簿を作成し添付する。

※その他の支出については、支出の内容や具体的品名等を記入する。(領収書等で確認できる場合は記入不要)

【按分による支出】 ※按分により充当する場合に記入する。

按分率(A) (1 / 2) 領収書等の金額(B) (2,055 円)

按分による政務活動費の支出額(A) × (B) 1,027 円 (1円未満端数切り捨て)

【按分率が1/2を超える場合はその理由】

領収書等貼付用紙

整理番号 035

【使途項目】(該当する項目の□に✓をつける)

- 調査研究費 研修費 会議費 要請・陳情活動費 資料作成費
- 資料購入費 広報広聴費 人件費 事務所費 事務費

【支払者名】 ※領収書等で確認できる場合は記入不要

細野たかし

【支出額(政務活動費充当額)】

1,000 円

※ 領収書その他の証拠書類の貼付欄



納品書 (領収書)

北日本石油 (株) 仙台支店
セルフステーション中山台
TEL:022-303-5585 SS-106809

2019年10月03日 07:36 伝票No.0042
通番3218

61-10680-000000-001 様 *
売上 現金フリー

11200
レギュラーガソリン P08 ¥2000
数量 13,99(L)
単価 0143

| | |
|-------------------------|---------------|
| 合計 | ¥2,000 |
| (内ガソリン税 053.8 | ¥753) |
| (内消費税10%(対象 ¥2000) | ¥182) |
| お預り | ¥2,000 |
| お釣り | ¥0 |

0766-0766 03 2019/10/03
上記にて領収書に替えさせていただきます

【使途の内容等】

※出張については、出張記録簿を作成し添付する。
※その他の支出については、支出の内容や具体的品名等を記入する。(領収書等で確認できる場合は記入不要)

【按分による支出】 ※按分により充当する場合に記入する。

按分率(A) (1 / 2) 領収書等の金額(B) (2,000 円)

按分による政務活動費の支出額(A) × (B) 1,000 円 (1円未満端数切り捨て)

【按分率が1/2を超える場合はその理由】

領収書等貼付用紙

整理番号 036

【使途項目】(該当する項目の□に✓をつける)

- 調査研究費 研修費 会議費 要請・陳情活動費 資料作成費
- 資料購入費 広報広聴費 人件費 事務所費 事務費

【支払者名】 ※領収書等で確認できる場合は記入不要

【支出額(政務活動費充当額)】

沼沢しんや

3,785 円

※ 領収書その他の証拠書類の貼

ENEOS

納品書(領収書)

2019年10月04日 20:30

売上
 アメリカン イクスプレス カード 様
 トークン XXXXXXXXXXXXXXX1008
 提携カード
 車両番号 実車番
 1200-00
 ENEOSレギュラー 0-01
 54.47L *
 139円 ¥7,571
合計 ¥7,571
 (消費税10%対象 ¥7,571
 内消費税等 ¥688)
 クレジット支払
 有効期限: XX/XX NC
 支払方法:一括払い
 承認番号: 0000093
現金でお買上げの場合は領収書にかえさせていただきます。
 消費税額表示のない場合は消費税を請求書にて
 ご請求いたします。
 消費税には、地方消費税が含まれています。
 (株)ネクステージ セルフ石垣町
 宮城県 仙台市 若林区土樋2-4-6
 TEL:022-262-7078 00422
 レシートNo 6748-01 〒985
 外通番17-13996
 077石垣町 2019/10/04

【使途の内容等】

※出張については、出張記録簿を作成し添付する。

※その他の支出については、支出の内容や具体的品名等を記入する。(領収書等で確認できる場合は記入不要)

【按分による支出】 ※按分により充当する場合に記入する。

按分率(A) (1 / 2) 領収書等の金額(B) (7,571 円)

按分による政務活動費の支出額(A) × (B) 3,785 円 (1円未満端数切り捨て)

【按分率が1/2を超える場合はその理由】

領収書等貼付用紙

整理番号 037

【使途項目】(該当する項目の□に✓をつける)

- 調査研究費 研修費 会議費 要請・陳情活動費 資料作成費
- 資料購入費 広報広聴費 人件費 事務所費 事務費

【支払者名】 ※領収書等で確認できる場合は記入不要

村上かずひこ

【支出額(政務活動費充当額)】

1,363 円

※ 領収書その他の証拠書類の

新車販売はじめました。国産車いろいろ
新しい車の乗り方 [オートフラット]



お客様控え

IDEMITSU (クレジット領収書)

349723

セルフ旭ヶ丘

出光リテール販売機本社
東京都中央区新富一丁目18-8
TEL 022-272-5085

売上 2019年10月 4日 09:56

MURAKAMI KAZUHIKO 様
出光クレジット 07-XXXXXXXXXX0203

出光ゼアス P-1(内)
19.48 L 0140.0 2727円

合計 2,727円
(内、消費税等(10.00%) 248円)
(内、P支払可能金額 2,727円)

支払区分：一括
承認No. 0000001529

【使途の内容等】

※出張については、出張記録簿を作成し添付する。

※その他の支出については、支出の内容や具体的品名等を記入する。(領収書等で確認できる場合は記入不要)

【按分による支出】 ※按分により充当する場合に記入する。

按分率(A) (1 / 2) 領収書等の金額(B) (2,727 円)

按分による政務活動費の支出額(A) × (B) 1,363 円 (1円未満端数切り捨て)

【按分率が1/2を超える場合はその理由】

領収書等貼付用紙

整理番号 038

【使途項目】(該当する項目の□に✓をつける)

- 調査研究費 研修費 会議費 要請・陳情活動費 資料作成費
- 資料購入費 広報広聴費 人件費 事務所費 事務費

【支払者名】 ※領収書等で確認できる場合は記入不要

郷古正太郎

【支出額(政務活動費充当額)】

3,529 円

※ 領収書その他の証拠書類の貼付

ENEOS

納品書(領収書)

2019年10月08日 22:47

売上
上 様 M
6-220265-49999-001
現金フリー
0026-00
レギュラー P-04
48.34L *
(146円) ¥7,058
合計 ¥7,058
消費税10%対象 ¥7,058
内消費税等 ¥642
お預り ¥10,000
お釣り ¥2,942
現金で支払上げの場合の領収書とさせていただきます。

ENEOSフロンティア東北Co.
Dr. Driveセルフ泉加茂店
宮城県 仙台市 泉区
加茂1-1-2
TEL:022-378-5330 SS-220265
サイトNo 2322-02 データNo6100-6101
050給油担当 2019/10/09

【使途の内容等】

※出張については、出張記録簿を作成し添付する。

※その他の支出については、支出の内容や具体の品名等を記入する。(領収書等で確認できる場合は記入不要)

【按分による支出】 ※按分により充当する場合に記入する。

按分率(A) (1 / 2) 領収書等の金額(B) (7,058 円)

按分による政務活動費の支出額(A) × (B) 3,529 円 (1円未満端数切り捨て)

【按分率が1/2を超える場合はその理由】

領収書等貼付用紙

整理番号 039

【使途項目】(該当する項目の□に✓をつける)

- 調査研究費 研修費 会議費 要請・陳情活動費 資料作成費
- 資料購入費 広報広聴費 人件費 事務所費 事務費

【支払者名】 ※領収書等で確認できる場合は記入不要

渡辺敬信

【支出額(政務活動費充当額)】

3,500 円

※ 領収書その他の証拠書類の貼

ENEOS

納品書(領収書)

2019年10月08日 17:10

売上
 ENEOS Tカード会員 様
 XXXXXXXXXXXX9932
 ENEOS Tカード
 車両番号 実車番
 0018-00
 燃料 P-05
 45.16L *
 (155円) ￥7,000
 (内ガソリン税53.80円 ￥2,430)
合算 ￥7,000
 (消費税10%対象 ￥7,000
 内消費税等 ￥636)
 お預り ￥7,000
 お釣り ￥0

現金でお買上げの場合は領収書にかえさせていただきます。

カメイ株式会社 DDセルフ福沢店
 宮城県仙台市青葉区福沢町1-26
 TEL:022-215-4640 SS-220256
 ｼｰﾄNo 6694-02 ﾃﾞｰNo4759-4760
 020DDセルフ 2019/10/08

【使途の内容等】

※出張については、出張記録簿を作成し添付する。

※その他の支出については、支出の内容や具体の品名等を記入する。(領収書等で確認できる場合は記入不要)

【按分による支出】 ※按分により充当する場合に記入する。

按分率(A) (1 / 2) 領収書等の金額(B) (7,000 円)

按分による政務活動費の支出額(A) × (B) 3,500 円 (1円未満端数切り捨て)

【按分率が1/2を超える場合はその理由】

領収書等貼付用紙

整理番号 040

【使途項目】(該当する項目の□に✓をつける)

- 調査研究費 研修費 会議費 要請・陳情活動費 資料作成費
- 資料購入費 広報広聴費 人件費 事務所費 事務費

【支払者名】 ※領収書等で確認できる場合は記入不要

山下 純

【支出額(政務活動費充当額)】

3,251 円

※ 領収書その他の証拠書類の貼付#

ENEOS

納品書(領収書)

2019年10月09日 12:32

売上
 ID カイノ 様 |
 XXXXXXXXXXXX9481
 提携カード
 車両番号 実車番
 0026-00
 レギュラー P-07
 44.23L *
 ¥6,502
 (内ガソリン税53.80円 ¥2,380)
合計 ¥6,502
 (消費税10%対象 ¥6,502
 内消費税等 ¥591)
 クレジット支払
 有効期限: XX/XX NC
 支払方法: 一括払い
 承認番号: 0003927

カメイ株式会社
 セルフ仙台扇町SS
 宮城県 仙台市 宮城野
 扇町1-1-37
 TEL:022-782-2122 SS-220319
 レットNo 7993-03 デ-5No1219-1221
 外通番17-07676
 008SS 共通 2019/10/09

【使途の内容等】

※出張については、出張記録簿を作成し添付する。

※その他の支出については、支出の内容や具体の品名等を記入する。(領収書等で確認できる場合は記入不要)

【按分による支出】 ※按分により充当する場合に記入する。

按分率(A) (1 / 2) 領収書等の金額(B) (6,502 円)

按分による政務活動費の支出額(A) × (B) 3,251 円 (1円未満端数切り捨て)

【按分率が1/2を超える場合はその理由】

領収書等貼付用紙

整理番号 041

【使途項目】(該当する項目の□に✓をつける)

- 調査研究費
- 研修費
- 会議費
- 要請・陳情活動費
- 資料作成費
- 資料購入費
- 広報広聴費
- 人件費
- 事務所費
- 事務費

【支払者名】 ※領収書等で確認できる場合は記入不要

細野たかし

【支出額(政務活動費充当額)】

1,207 円

※ 領収書その他の証拠書類の貼付



納品書 (領収書)

北日本石油 (株) 仙台支店
セルフステーション中山台
TEL:022-303-5585 SS-106809

2019年10月09日 11:45 伝票No.3021
通番4250

様 *

61-10680-000000-001
売上 現金フリー

11200
レギュラーガソリン P14 ¥2414
数量 16.88(L)
単価 2143

合計 **¥2,414**
 (内消費税 ¥908)
 (内消費税10%(対象 ¥2414) ¥219)
 お支払い ¥3,000
 お釣り ¥586

4028-4028 05 2019/10/09

上記にて領収書に替えさせていただきます

【使途の内容等】

※出張については、出張記録簿を作成し添付する。

※その他の支出については、支出の内容や具体的品名等を記入する。(領収書等で確認できる場合は記入不要)

【按分による支出】 ※按分により充当する場合に記入する。

按分率(A) (1 / 2) 領収書等の金額(B) (2,414 円)

按分による政務活動費の支出額(A) × (B) 1,207 円 (1円未満端数切り捨て)

【按分率が1/2を超える場合はその理由】

領収書等貼付用紙

整理番号 042

【使途項目】(該当する項目の□に✓をつける)

- 調査研究費 研修費 会議費 要請・陳情活動費 資料作成費
- 資料購入費 広報広聴費 人件費 事務所費 事務費

【支払者名】 ※領収書等で確認できる場合は記入不要

佐藤わか子

【支出額(政務活動費充当額)】

1,522 円

※ 領収書その他の証拠書類の貼

ENEOS

納品書(領収書)

ガソリン税にも消費税が課税されています。

2019年10月10日 16:40

売上
ガソリン 様

6-278494-10006-000

現金固定

車両番号 実車番

0026-00

レギュラー P-02

21.00L *

145円 ¥3,045

(内ガソリン税53.80円 ¥1,130)

合計 ¥3,045

(消費税10%対象 ¥3,045

内消費税等 ¥277)

現金でお買上げの場合は領収書にかえて頂きます。

有限会社 庄子油脂店 落合SS

宮城県仙台市青葉区落合1-1-5

TEL:022-392-2261 SS-278494

シートNo 4476-01 データNo6230-6231

002 2019/10/10

【使途の内容等】

※出張については、出張記録簿を作成し添付する。

※その他の支出については、支出の内容や具体的な品名等を記入する。(領収書等で確認できる場合は記入不要)

【按分による支出】 ※按分により充当する場合に記入する。

按分率(A) (1 / 2) 領収書等の金額(B) (3,045 円)

按分による政務活動費の支出額(A) × (B) 1,522 円 (1円未満端数切り捨て)

【按分率が1/2を超える場合はその理由】

領収書等貼付用紙

整理番号 043

| | |
|---|--------------------------------|
| 【使途項目】(該当する項目の□に✓をつける) | |
| <input checked="" type="checkbox"/> 調査研究費 | <input type="checkbox"/> 研修費 |
| <input type="checkbox"/> 資料購入費 | <input type="checkbox"/> 広報広聴費 |
| <input type="checkbox"/> 会議費 | <input type="checkbox"/> 人件費 |
| <input type="checkbox"/> 要請・陳情活動費 | <input type="checkbox"/> 事務所費 |
| <input type="checkbox"/> 資料作成費 | <input type="checkbox"/> 事務費 |
| 【支払者名】 ※領収書等で確認できる場合は記入不要 貞宗けんじ | 【支出額(政務活動費充当額)】 2,837 円 |

※ 領収書その他の証拠書類の貼付



納品書(領収書)

2019年10月12日 12:46

売上
EneKey (一般提携) 様
トークン XXXXXXXXXXXX1402
EneKey (一般提携)
車両番号 実車番
1200-00
ENEOSレギュラー P-10
42.03L *
137円 ¥5,758
(QRクーポン値引 2円 -¥84)
値引後単価 135円 ¥5,674
合計 ¥5,674
(消費税10%対象 ¥5,674
内消費税等 ¥516)
クレジット支払
有効期限: XX/XX NC
支払方法: 一括払い
承認番号: 4717680
EneKeyID: XXXXXXXXXX
現金でお買上げの場合は領収書に記入していただきます。
消費税額表示のない場合は消費税を請求書にて
ご請求いたします。
消費税には、地方消費税が含まれています。
(株)ネクステージ セルフ石垣町
宮城県 仙台市 若林区土樋266
TEL:022-262-7078 SS-004221
レシートNo 4389-04 データNo9058-9060
外通番17-16066
077石垣町 2019/10/12

| | |
|--|--|
| 【使途の内容等】 | |
| ※出張については、出張記録簿を作成し添付する。 | |
| ※その他の支出については、支出の内容や具体の品名等を記入する。(領収書等で確認できる場合は記入不要) | |

| |
|--|
| 【按分による支出】 ※按分により充当する場合に記入する。 |
| 按分率(A) (1 / 2) 領収書等の金額(B) (5,674 円) |
| 按分による政務活動費の支出額(A) × (B) 2,837 円 (1円未満端数切り捨て) |
| 【按分率が1/2を超える場合はその理由】 |

領収書等貼付用紙

整理番号 044

【使途項目】(該当する項目の□に✓をつける)

- 調査研究費
- 研修費
- 会議費
- 要請・陳情活動費
- 資料作成費
- 資料購入費
- 広報広聴費
- 人件費
- 事務所費
- 事務費

【支払者名】 ※領収書等で確認できる場合は記入不要

鈴木すみえ

【支出額(政務活動費充当額)】

1,000 円

※ 領収書その他の証拠書類の貼



※内品書 (領収書)

ワタヒヨウ (株)
 ロココ南小泉
 宮城県仙台市 若林区 一本杉町
 5-9
 TEL:022-286-3669 SS-154411

2019年10月13日 09:24 伝票No.0815
 通番2053

シーヤ会員 様
 61-15441-075345-001 車番7471
 売上 SEE-YAカート

11200
 レギュラーガソリン P03 ￥2000
 数量 13.93(L)
 単価 @144

合計 ￥2,000
 (内消費税 @53.8 ￥749)
 (内消費税10%(対象) ￥2000) ￥182
 釣銭 1万:8000 5千:3000
 担当: 7-

0288-0288 01 2019/10/13
 上記にて領収書に替えさせていただきます

【使途の内容等】

※出張については、出張記録簿を作成し添付する。
 ※その他の支出については、支出の内容や具体的品名等を記入する。(領収書等で確認できる場合は記入不要)

【按分による支出】 ※按分により充当する場合に記入する。

- 按分率(A) (1 / 2) 領収書等の金額(B) (2,000 円)
 按分による政務活動費の支出額(A) × (B) 1,000 円 (1円未満端数切り捨て)

【按分率が1/2を超える場合はその理由】

領収書等貼付用紙

整理番号 046

【使途項目】(該当する項目の□に✓をつける)

- 調査研究費 研 修 費 会 議 費 要請・陳情活動費 資料作成費
- 資料購入費 広報広聴費 人 件 費 事務所費 事 務 費

【支払者名】 ※領収書等で確認できる場合は記入不要

沼沢しんや

【支出額(政務活動費充当額)】

3,631 円

※ 領収書その他の証拠書類の貼付欄(重ならないように貼付すること)



お客様控え
IDEMITSU (クレジット領収書)

353655
セルフ仙台バイパス
TEL 022-304-1245
出光リテール販売(株)
宮城県仙台市太白区郡山字新橋南13-1
TEL 022-304-1245

売上 2019年10月13日 17:12
NUMAZAWA S 様
クレジット 05-XXXXXXXXXX1008

出光ゼアス P- 7(内)
52.62 L 0138.0 7262円
01200.00

合計 7,262円
(内、消費税等(10.00%) 660円)

支払区分：一括
承認No. 0000000064

伝No: 10142 担当: 8800

【使途の内容等】

※出張については、出張記録簿を作成し添付する。
※その他の支出については、支出の内容や具体的品名等を記入する。(領収書等で確認できる場合は記入不要)

【按分による支出】 ※按分により充当する場合に記入する。

按分率(A) (1 / 2) 領収書等の金額(B) (7,262 円)

按分による政務活動費の支出額(A) × (B) 3,631 円 (1円未満端数切り捨て)

【按分率が1/2を超える場合はその理由】

領収書等貼付用紙

整理番号 047

| | |
|---|--------------------------------|
| 【使途項目】(該当する項目の□に✓をつける) | |
| <input checked="" type="checkbox"/> 調査研究費 | <input type="checkbox"/> 研修費 |
| <input type="checkbox"/> 資料購入費 | <input type="checkbox"/> 広報広聴費 |
| <input type="checkbox"/> 会議費 | <input type="checkbox"/> 人件費 |
| <input type="checkbox"/> 要請・陳情活動費 | <input type="checkbox"/> 事務所費 |
| <input type="checkbox"/> 資料作成費 | <input type="checkbox"/> 事務費 |
| 【支払者名】 ※領収書等で確認できる場合は記入不要 渡辺敬信 | 【支出額(政務活動費充当額)】 4,769 円 |

※ 領収書その他の証拠書類の貼付



※内品書 (領収書)

(株) 赤間商店
 セルフステーション小鶴新田
 宮城県仙台市宮城野区新田4丁目33-3
 TEL:022-788-0891 SS-107443

2019年10月14日 08:47 伝票No.0010
 通番4718

様 *

61-10744-000007-001
 売上 現金フリー

11100
 スーパーマグナム P13 ¥9539
 数量 63.17(L)
 単価 @151

合計 ¥9,539
 (内消費税 @53.8 ¥3399)
 (内消費税10%(対象 ¥9539) ¥867)
 お預り ¥10,000
 お釣り ¥461
 5199-5199 06 2019/10/14
 上記にて領収書に替えさせていただきます

【使途の内容等】

※出張については、出張記録簿を作成し添付する。
 ※その他の支出については、支出の内容や具体の品名等を記入する。(領収書等で確認できる場合は記入不要)

【按分による支出】 ※按分により充当する場合に記入する。

按分率(A) (1 / 2) 領収書等の金額(B) (9,539 円)
 按分による政務活動費の支出額(A) × (B) 4,769 円 (1円未満端数切り捨て)
 【按分率が1/2を超える場合はその理由】

領収書等貼付用紙

整理番号 048

【使途項目】(該当する項目の□に✓をつける)

- 調査研究費 研修費 会議費 要請・陳情活動費 資料作成費
- 資料購入費 広報広聴費 人件費 事務所費 事務費

【支払者名】 ※領収書等で確認できる場合は記入不要

郷古正太郎

【支出額(政務活動費充当額)】

1,050 円

※ 領収書その他の証拠書類の貼付欄(重ならないように貼付すること)

売捌き証明書

ハ-ソルテック スタッフカメイ
仙台法務局内 1

2019-10-15 13:42
187079

| | | |
|-----|--------|-------|
| 印紙 | 50円 | ¥50※ |
| 印紙 | 400円 | ¥400※ |
| 印紙 | 600円 | ¥600※ |
| 合計 | ¥1,050 | |
| お預り | ¥1,100 | |
| お釣 | ¥50 | |

【使途の内容等】

*市民の方より、所有者不明の松の木の調査に使用の為

※出張については、出張記録簿を作成し添付する。

※その他の支出については、支出の内容や具体の品名等を記入する。(領収書等で確認できる場合は記入不要)

【按分による支出】 ※按分により充当する場合に記入する。

按分率(A) (/) 領収書等の金額(B) (円)

按分による政務活動費の支出額(A) × (B) 円 (1円未満端数切り捨て)

【按分率が1/2を超える場合はその理由】

領収書等貼付用紙

整理番号 049

【使途項目】(該当する項目の□に✓をつける)

- 調査研究費 研修費 会議費 要請・陳情活動費 資料作成費
- 資料購入費 広報広聴費 人件費 事務所費 事務費

【支払者名】 ※領収書等で確認できる場合は記入不要

鈴木すみえ

【支出額(政務活動費充当額)】

1,500 円

※ 領収書その他の証拠書類の貼

ENEOS

納品書(領収書)

2019年10月17日 18:27

売上

上 _____ 様 M

90-038-650-000000-0

BODYCARDフリー

車両番号 _____ 実車番

0110-00

ENEOSレギュラー P-13

20.98L

143円

¥3,000

(内ガソリン税53.80円

¥1,129)

合計 ¥3,000

(消費税10%対象 ¥3,000

内消費税等 ¥273)

お預り ¥10,000

お釣り ¥7,000

現金でお買上げの場合は領収書にかえさせていただきます。

富士鉱油株式会社 セルフ白藜SS

宮城県 仙台市 若林区

白藜町36-1

TEL:022-284-2311 SS-301914

レシートNo 1243-05 データNo8208-8209

005 _____ 2019/10/18

【使途の内容等】

※出張については、出張記録簿を作成し添付する。

※その他の支出については、支出の内容や具体の品名等を記入する。(領収書等で確認できる場合は記入不要)

【按分による支出】 ※按分により充当する場合に記入する。

按分率(A) (1 / 2) 領収書等の金額(B) (3,000 円)

按分による政務活動費の支出額(A) × (B) 1,500 円 (1円未満端数切り捨て)

【按分率が1/2を超える場合はその理由】

領収書等貼付用紙

整理番号 050

【使途項目】(該当する項目の□に✓をつける)

- 調査研究費 研修費 会議費 要請・陳情活動費 資料作成費
- 資料購入費 広報広聴費 人件費 事務所費 事務費

【支払者名】 ※領収書等で確認できる場合は記入不要

山下 純

【支出額(政務活動費充当額)】

3,495 円

※ 領収書その他の証拠書類の貼

ENEOS

納品書(領収書)

2019年10月18日 22:01

売上
 カメイ KC カード カメイ 様
 トークン XXXXXXXXXXXXXXX9993
 提携カード
 車両番号 実車番
 0026-00
 レギュラー P-19
 47.23L *
 148円 ¥6,990
 (内ガソリン税53.80円 ¥2,541)
合計 ¥6,990
 (消費税10%対象 ¥6,990)
 内消費税等 ¥635
 クレジット支払
 有効期限: XX/XX NC
 支払方法: 一括払い
 承認番号: 4717691
現金でお買上げの場合は領収書がえまじく頂きま。消費税込額表示のない場合は消費税を請求書にてご請求ください。消費税には、地方消費税が含まれています。

【使途の内容等】

カメイ株式会社
 カメイ(株) DD県庁前店
 宮城県 仙台市 青葉区
 本町3-1-1
 TEL:022-265-5767 SS-220247
 レシートNo 5985-07 デーNo6759-6761
 外通番17-53253
 007S S共通 2019/10/18

※出張については、出張記録簿を貼

※その他の支出については、支出の領収書、領収書等(領収書)等で確認できる場合は記入不要)

【按分による支出】 ※按分により充当する場合に記入する。

按分率(A) (1 / 2) 領収書等の金額(B) (6,990 円)

按分による政務活動費の支出額(A) × (B) 3,495 円 (1円未満端数切り捨て)

【按分率が1/2を超える場合はその理由】

領収書等貼付用紙

整理番号 051

【使途項目】(該当する項目の□に✓をつける)

- 調査研究費
- 研修費
- 会議費
- 要請・陳情活動費
- 資料作成費
- 資料購入費
- 広報広聴費
- 人件費
- 事務所費
- 事務費

【支払者名】※領収書等で確認できる場合は記入不要

鈴木すみえ

【支出額(政務活動費充当額)】

1,500 円

※領収書その他の証拠書類の貼



※内品書 (領収書)

ワタビヨウ (株)
 コココ南小泉
 宮城県仙台市 若林区 一本杉町
 5-9
 TEL:022-286-3669 SS-154411

2019年10月19日 12:20 伝票No.1449
 通番2423

61-15441-000002-001 様 *
 売上 現金フリー 車番7471

11200
 レギュラーガソリン P03 ¥3000
 数量 20.70(L)
 単価 @145
 26101
 ワイパーブレード ¥1100
 数量 1 (L(個))
 単価 @1100

合計 ¥4,100
 (内消費税 @53.8 ¥1114)
 (内消費税10%(対象 ¥4100) ¥373)
 約銭 1万:5900 5千:900

担当: 7-1034-1035 01 2019/10/19
 上記にて領収書に替えさせていただきます

【使途の内容等】

ワイパーブレード1,100円を除いた金額を按分にて計上

※出張については、出張記録簿を作成し添付する。

※その他の支出については、支出の内容や具体の品名等を記入する。(領収書等で確認できる場合は記入不要)

【按分による支出】 ※按分により充当する場合に記入する。

按分率(A) (1 / 2) 領収書等の金額(B) (3,000 円)

按分による政務活動費の支出額(A) × (B) 1,500 円 (1円未満端数切り捨て)

【按分率が1/2を超える場合はその理由】

領収書等貼付用紙

整理番号 052

【使途項目】(該当する項目の□に✓をつける)

- 調査研究費 研修費 会議費 要請・陳情活動費 資料作成費
- 資料購入費 広報広聴費 人件費 事務所費 事務費

【支払者名】 ※領収書等で確認できる場合は記入不要

佐藤わか子

【支出額(政務活動費充当額)】

1,305 円

※ 領収書その他の証拠書類の

ENEOS

納品書(領収書)

ガソリン税にも消費税が課税されています。

2019年10月19日 11:03

売上
ゲノカイ 様

6-278494-10006-000

現金固定
車両番号 実車番

0026-00 P-05
レギュラー *

18.00L 145円 ¥2,610

(内ガソリン税53.80円 ¥968)

合計 ¥2,610

(消費税10%対象 ¥2,610

内消費税等 ¥237)

現金でお買上げの場合は領収書にかえて頂きます。

有限会社 庄子油脂店 落合SS
宮城県仙台市青葉区落合1-1-5
TEL:022-392-2261 SS-278494
サイトNo 5425-01 データNo8125-8126
003 2019/10/19

【使途の内容等】

※出張については、出張記録簿を作成し添付する。

※その他の支出については、支出の内容や具体的な品名等を記入する。(領収書等で確認できる場合は記入不要)

【按分による支出】 ※按分により充当する場合に記入する。

按分率(A) (1 / 2) 領収書等の金額(B) (2,610 円)

按分による政務活動費の支出額(A) × (B) 1,305 円 (1円未満端数切り捨て)

【按分率が1/2を超える場合はその理由】

領収書等貼付用紙

整理番号 **053**

【使途項目】(該当する項目の□に✓をつける)

- 調査研究費 研修費 会議費 要請・陳情活動費 資料作成費
- 資料購入費 広報広聴費 人件費 事務所費 事務費

【支払者名】※領収書等で確認できる場合は記入不要

細野たかし

【支出額(政務活動費充当額)】

1,248 円

※ 領収書その他の証拠書類の貼



納品書 (領収書)

北日本石油 (株) 仙台支店
セルフステーション中山台
TEL:022-303-5585 SS-106809

2019年10月20日 14:44 伝票No.4797
通番3558

様 *

61-10680-000000-001
売上 現金フリー

11200
レギュラーガソリン P11 ¥2496
数量 17.58(L)
単価 ¥142

合計 **¥2,496**
(内ガソリン税 253.8 ¥946)
(内消費税10%(対象 ¥2496) ¥227)
お支払い ¥3,000
お釣り ¥504

1345-1345 04 2019/10/20

上記にて領収書に替えさせていただきます

【使途の内容等】

※出張については、出張記録簿を作成し添付する。

※その他の支出については、支出の内容や具体的な品名等を記入する。(領収書等で確認できる場合は記入不要)

【按分による支出】 ※按分により充当する場合に記入する。

按分率(A) (1 / 2) 領収書等の金額(B) (2,496 円)

按分による政務活動費の支出額(A) × (B) 1,248 円 (1円未満端数切り捨て)

【按分率が1/2を超える場合はその理由】

【使途項目】(該当する項目の□に✓をつける)

- 調査研究費 研修費 会議費 要請・陳情活動費 資料作成費
- 資料購入費 広報広聴費 人件費 事務所費 事務費

【支払者名】 ※領収書等で確認できる場合は記入不要

郷古正太郎

【支出額(政務活動費充当額)】

3,077 円

※ 領収書その他の証拠書類の貼付

ENEOS

納品書(領収書)

2019年10月20日 09:58

売上

上 様 M

6-372276-49992-001

現金フリー

車両番号

実車番

0026-00

レギュラー

P-05

43.04L

*

(145円)

¥6,241

(QRクーポン値引 2円)

-¥86)

値引後単価 (143円)

¥6,155

合計

¥6,155

(消費税10%対象)

¥6,155

内消費税等

¥560)

お預り

¥10,000

お釣り

¥3,845

現金でお買上げの場合は領収書にかえて頂きます。

ENEOSフロンティア東北Co.

Dr. Driveセルフ桜ヶ丘店

宮城県 仙台市 青葉区

桜ヶ丘4丁目7-1

TEL:022-279-8261

SS-372276

サイトNo 5580-02

ターナルNo4944-4945

050給油担当

2019/10/20

【使途の内容等】

※出張については、出張記録簿を作成し添付する。

※その他の支出については、支出の内容や具体的品名等を記入する。(領収書等で確認できる場合は記入不要)

【按分による支出】 ※按分により充当する場合に記入する。

按分率(A) (1 / 2)

領収書等の金額(B) (6,155 円)

按分による政務活動費の支出額(A) × (B)

3,077 円 (1円未満端数切り捨て)

【按分率が1/2を超える場合はその理由】

領収書等貼付用紙

整理番号 055

【使途項目】(該当する項目の□に✓をつける)

- 調査研究費 研修費 会議費 要請・陳情活動費 資料作成費
- 資料購入費 広報広聴費 人件費 事務所費 事務費

【支払者名】 ※領収書等で確認できる場合は記入不要

沼沢しんや

【支出額(政務活動費充当額)】

3,894 円

※ 領収書その他の証拠書類の貼付



中川石油(株)
 セルフあすと長町
 宮城県仙台市太白区
 あすと長町4-2-4
 TEL:022-308-6040 SS:20204-15698

クレジットカード売上票

2019年10月21日 16:11 伝票No. 5258
 取引通番 3637

クレジットカード 種
 514-15698-9515-0001 20204
 XXXXXXXXXXXX1004
 一般提携

0120-00 4075
 レギュラーガソリン P07 ¥7788
 数量 56.85L
 単価 @137

合計 ¥7,788
 (内税分消費税 ¥708)

承認No. 0000000081
 支払方法 一括
 カジネットご利用額 ¥7,788
 有効期限 XX年XX月 企業コード 9819
 2:0000000-0:0000000
 03

【使途の内容等】

処理日付: 2019/10/21 4075-4075
 100取引

※出張については、出張記録簿を作成し添付する。

※その他の支出については、支出の内容や具体の品名等を記入する。(領収書等で確認できる場合は記入不要)

【按分による支出】 ※按分により充当する場合に記入する。

按分率(A) (1 / 2) 領収書等の金額(B) (7,788 円)

按分による政務活動費の支出額(A) × (B) 3,894 円 (1円未満端数切り捨て)

【按分率が1/2を超える場合はその理由】

【使途項目】(該当する項目の□に✓をつける)

- 調査研究費 研修費 会議費 要請・陳情活動費 資料作成費
- 資料購入費 広報広聴費 人件費 事務所費 事務費

【支払者名】 ※領収書等で確認できる場合は記入不要

渡辺敬信

【支出額(政務活動費充当額)】

1,516 円

※ 領収書その他の証拠書類の貼付



系内商品番号 (令収収書)

コスモ石油販売(株)東北カンパニー
セルフステーション御町入口
宮城県仙台市若林区御町1丁目1-7
TEL:022-232-6677 SS-097923

2019年10月21日 09:05 伝票No.0149
通番4613

種 *

61-09792-000007-001
売上 現金フリー

11200
レギュラーガソリン, P17 ¥3032
数量 21.35(L)
単価 @142

合計 ¥3,032

(内消費税 @53.8 ¥1149)

(内消費税10%(対象 ¥3032) ¥276)

お預り ¥10,000

お釣り ¥6,968

9339-9339 06 2019/10/21

上記にて領収書に替えさせて頂きます

【使途の内容等】

※出張については、出張記録簿を作成し添付する。

※その他の支出については、支出の内容や具体的品名等を記入する。(領収書等で確認できる場合は記入不要)

【按分による支出】 ※按分により充当する場合に記入する。

按分率(A) (1 / 2) 領収書等の金額(B) (3,032 円)

按分による政務活動費の支出額(A) × (B) 1,516 円 (1円未満端数切り捨て)

【按分率が1/2を超える場合はその理由】

【使途項目】(該当する項目の□に✓をつける)

- 調査研究費 研修費 会議費 要請・陳情活動費 資料作成費
- 資料購入費 広報広聴費 人件費 事務所費 事務費

【支払者名】 ※領収書等で確認できる場合は記入不要

貞宗けんじ

【支出額(政務活動費充当額)】

2,715 円

※ 領収書その他の証拠書類の貼

ENEOS

納品書(領収書)

2019年10月22日 08:59

売上

EneKey (一般提携) 様

トクン XXXXXXXXXXXX1402

EneKey (一般提携)

車両番号 実車番

1200-00

ENEOSレギュラー P-10

40.83L * 135円

¥5,512

(QRクーポン値引 2円 -¥82)

値引後単価 133円 ¥5,430

合計 ¥5,430

(消費税10%対象 ¥5,430)

内消費税等 ¥494)

クレジット支払

有効期限: XX/XX NC

支払方法: 一括払い

承認番号: 4717409

EneKeyID: [REDACTED]

現金でも買上げの場合は領収書にかえてさせていただきます。

消費税額表示のない場合は消費税を請求書にて

ご請求いたします。

消費税には、地方消費税が含まれています。

(株)ネクステージ セルフ石垣町

宮城県 仙台市 若林区土樋266

TEL:022-262-7078 SS-004221

レシートNo 2063-04 データNo0335-0337

外通番17-18032

【使途の内容等】

077石垣町

2019/10/22

※出張については、出張記録簿を作成し添付する。

※その他の支出については、支出の内容や具体の品名等を記入する。(領収書等で確認できる場合は記入不要)

【按分による支出】 ※按分により充当する場合に記入する。

按分率(A) (1 / 2) 領収書等の金額(B) (5,430 円)

按分による政務活動費の支出額(A) × (B) 2,715 円 (1円未満端数切り捨て)

【按分率が1/2を超える場合はその理由】

【使途項目】(該当する項目の□に✓をつける)

| | | | | |
|--|--------------------------------|------------------------------|-----------------------------------|--------------------------------|
| <input checked="checked" type="checkbox"/> 調査研究費 | <input type="checkbox"/> 研修費 | <input type="checkbox"/> 会議費 | <input type="checkbox"/> 要請・陳情活動費 | <input type="checkbox"/> 資料作成費 |
| <input type="checkbox"/> 資料購入費 | <input type="checkbox"/> 広報広聴費 | <input type="checkbox"/> 人件費 | <input type="checkbox"/> 事務所費 | <input type="checkbox"/> 事務費 |

【支払者名】 ※領収書等で確認できる場合は記入不要

渡辺敬信

【支出額(政務活動費充当額)】

3,000 円

※ 領収書その他の証拠書類の貼



※ 納品書 (領収書)

コスモ石油販売(株) 東北カンパニー
セルフステーション御町入口
宮城県仙台市若林区御町1丁目1-7
TEL:022-232-6677 SS-097923

2019年10月22日 22:02 伝票No.0054
通番4710

様 *

61-09792-000007-001
売上 現金フリー

11100
スーパーマグナム P16 ¥6000
数量 39.22(L)
単価 @153

合計 ¥6,000
(内ガリリ税 @53.8 ¥2110)
(内消費税10%(対象 ¥6000) ¥545)
お預り ¥6,000
お釣り ¥0

0106-0106 06 2019/10/23

上記にて領収書に替えさせていただきます

【使途の内容等】

※出張については、出張記録簿を作成し添付する。

※その他の支出については、支出の内容や具体の品名等を記入する。(領収書等で確認できる場合は記入不要)

【按分による支出】 ※按分により充当する場合に記入する。

按分率(A) (1 / 2) 領収書等の金額(B) (6,000 円)

按分による政務活動費の支出額(A) × (B) 3,000 円 (1円未満端数切り捨て)

【按分率が1/2を超える場合はその理由】

領収書等貼付用紙

整理番号 060

【使途項目】(該当する項目の□に✓をつける)

- 調査研究費 研修費 会議費 要請・陳情活動費 資料作成費
- 資料購入費 広報広聴費 人件費 事務所費 事務費

【支払者名】 ※領収書等で確認できる場合は記入不要

佐藤わか子

【支出額(政務活動費充当額)】

1,522 円

※ 領収書その他の証拠書類の貼付欄

ENEOS

領収書

宝フリース株式会社
 仙台セントラル
 宮城県仙台市青葉区立町1-1
 TEL:022-264-1696
 2019/10/28(月)21:10
 コールド`カインサマ 様
 4-150801-74567 648687 8000
 売上 宝フリースカード
 レギュラー
 021000 ¥3045
 21.00L @145.0 L- 5 N-15

小計 ¥3,045
 (10%対象 ¥3,045
 内消費税 ¥277)
合計 ¥3,045
 上記にて領収書とさせていただきます
 No.9731 担当:0699 XXXXXXXXXX
 POS番号01
 2019/10/29

【使途の内容等】

※出張については、出張記録簿を作成し添付する。

※その他の支出については、支出の内容や具体的品名等を記入する。(領収書等で確認できる場合は記入不要)

【按分による支出】 ※按分により充当する場合に記入する。

按分率(A) (1 / 2) 領収書等の金額(B) (3,045 円)

按分による政務活動費の支出額(A) × (B) 1,522 円 (1円未満端数切り捨て)

【按分率が1/2を超える場合はその理由】

領収書等貼付用紙

整理番号 061

【使途項目】(該当する項目の□に✓をつける)

- 調査研究費
- 研修費
- 会議費
- 要請・陳情活動費
- 資料作成費
- 資料購入費
- 広報広聴費
- 人件費
- 事務所費
- 事務費

【支払者名】 ※領収書等で確認できる場合は記入不要

鈴木すみえ

【支出額(政務活動費充当額)】

2,409 円

※ 領収書その他の証拠書類の貼付



※内品書 (領収書)

ワタヒヨウ (株)
 ロココ南小泉
 宮城県仙台市 若林区 一本杉町
 5-9
 TEL:022-286-3669 SS-154411

2019年10月29日 15:26 伝票No.2625
 通番2148

イオン 様
 XXXXXXXXXXXX8509 車番9624
 売上 印

11200
 レギュラーガソリン P06 #4819
 数量 33.70(L)
 単価 @143

合計 ¥4,819
 (内消費税 @53.8 ¥1813)
 (内消費税10%(対象 ¥4819) ¥438)
 承認No. 0007745154
 支払方法 通常
 担当: 7- [REDACTED]

2437-2437 01 2019/10/29

レシートを折りたたんで保管の際は
印字面が内側になる様をお願いします

【使途の内容等】

※出張については、出張記録簿を作成し添付する。

※その他の支出については、支出の内容や具体的品名等を記入する。(領収書等で確認できる場合は記入不要)

【按分による支出】 ※按分により充当する場合に記入する。

按分率(A) (1 / 2) 領収書等の金額(B) (4,819 円)

按分による政務活動費の支出額(A) × (B) 2,409 円 (1円未満端数切り捨て)

【按分率が1/2を超える場合はその理由】

【使途項目】(該当する項目の□に✓をつける)

- 調査研究費 研修費 会議費 要請・陳情活動費 資料作成費
- 資料購入費 広報広聴費 人件費 事務所費 事務費

【支払者名】 ※領収書等で確認できる場合は記入不要

郷古正太郎

【支出額(政務活動費充当額)】

3,003 円

※ 領収書その他の証拠書類の貼付

ENEOS

納品書(領収書)

2019年10月30日 12:51

売上

上 様 M

6-372276-49992-001

現金フリー

車両番号 実車番

0026-00

レギュラー

P-11

42.00L

145円

¥6,090

(QRクーポン値引) 2円

-¥84)

値引後単価 143円

¥6,006

合計

¥6,006

(消費税10%対象

¥6,006

内消費税等

¥546)

お預り

¥8,000

お釣り

¥1,994

現金でお支払いの場合は領収書にかき添えて頂きます。

ENEOSフロンティア東北Co.

Dr. Driveセルフ桜ヶ丘店

宮城県 仙台市 青葉区

桜ヶ丘4丁目7-1

TEL:022-279-8261

SS-372276

サイトNo 2606-04

デパートNo4866-4867

【使途の内容等】

050給油担当

2019/10/30

※出張については、出張記録簿を作成し添付する。

※その他の支出については、支出の内容や具体的品名等を記入する。(領収書等で確認できる場合は記入不要)

【按分による支出】 ※按分により充当する場合に記入する。

按分率(A) (1 / 2)

領収書等の金額(B) (6,006 円)

按分による政務活動費の支出額(A) × (B)

3,003 円 (1円未満端数切り捨て)

【按分率が1/2を超える場合はその理由】

【使途項目】(該当する項目の□に✓をつける)

- 調査研究費 研修費 会議費 要請・陳情活動費 資料作成費
- 資料購入費 広報広聴費 人件費 事務所費 事務費

【支払者名】 ※領収書等で確認できる場合は記入不要
村上かずひこ

【支出額(政務活動費充当額)】
1,200 円

現金領収書

| 区 分 | | 数 量 | 単 価 | 金 額 | |
|-------------|-------------|-------|-------|---------|--|
| | | 枚 | 円 | 円 | |
| 常 設 展 | 一 般 券 | | | | |
| | 高 校 生 券 | | | | |
| | 小 中 学 生 券 | | | | |
| 特 別 展 | 一 般 券 | 1 | 1,200 | 1,200 | |
| | シ ル バ ー 券 | | | | |
| | 小 中 学 校 券 | | | | |
| | 減 免 券 | 一 般 | | | |
| | | 高 校 生 | | | |
| | 小 中 学 生 | | | | |
| 合 計 | | 1 | | 1,200 円 | |

村上 殿

左記の金額を領収しました。
令和 六年 10 月 31 日

東北歴史博物館現金取扱員



【使途の内容等】

東北歴史博物館 入館料金

*蝦夷-古代エミシと律令国家-

蝦夷の多様な生活と文化を究明 今後の活動に役立てる

※出張については、出張記録簿を作成し添付する。

※その他の支出については、支出の内容や具体の品名等を記入する。(領収書等で確認できる場合は記入不要)

【按分による支出】 ※按分により充当する場合に記入する。

按分率(A) (/) 領収書等の金額(B) (円)

按分による政務活動費の支出額(A) × (B) 円 (1円未満端数切り捨て)

【按分率が1/2を超える場合はその理由】

領収書等貼付用紙

整理番号 064

【使途項目】(該当する項目の□に✓をつける)

- 調査研究費 研修費 会議費 要請・陳情活動費 資料作成費
- 資料購入費 広報広聴費 人件費 事務所費 事務費

【支払者名】 ※領収書等で確認できる場合は記入不要

村上かずひこ

【支出額(政務活動費充当額)】

1,661 円

※ 領収書その他の証拠書類の

新車販売はじめました。国産車いろいろ
新しい車の乗り方【オートフラット】



お客様控え

IDEMITSU (クレジット領収書)

349723

セルフ旭ヶ丘

出光リテール販売㈱本社
東京都中央区新富一丁目18-8
TEL 022-272-5085

売上 2019年10月31日 13:51

MURAKAMI KAZUHIKO 様
出光クレジット 07-XXXXXXXXXX0203

出光ゼアス P-13(内)
24.07L 8138.0 3322円

合計 3,322円

(内、消費税等(10.00%) 302円)

(内、P支払可能金額 3,322円)

<支払内訳>

クレジット支払 2,122円

P支払 1,200円

支払区分：一括
承認No. 0000001537

【使途の内容等】

※出張については、出張記録簿を作成し添付する。

※その他の支出については、支出の内容や具体的品名等を記入する。(領収書等で確認できる場合は記入不要)

【按分による支出】 ※按分により充当する場合に記入する。

按分率(A) (1 / 2) 領収書等の金額(B) (3,322 円)

按分による政務活動費の支出額(A) × (B) 1,661 円 (1円未満端数切り捨て)

【按分率が1/2を超える場合はその理由】

領収書等貼付用紙

整理番号 065

【使途項目】(該当する項目の□に✓をつける)

- 調査研究費 研修費 会議費 要請・陳情活動費 資料作成費
- 資料購入費 広報広聴費 人件費 事務所費 事務費

【支払者名】 ※領収書等で確認できる場合は記入不要

郷古正太郎

【支出額(政務活動費充当額)】

600円

※ 領収書その他の証拠書類の貼付欄(重ならないように貼付すること)

パラカ株式会社

0885 仙台市一番町第1

《 領 収 書 》

[No. 3]
 19年10月31日10:57 --10月31日12:07
 駐車料金 600円

合計 600円

お預り 600円
お釣 0円

NO.093876

【使途の内容等】

■■■■ (SLG) am11:00~pm12:00

ヒアリング

*日本語教育について

※出張については、出張記録簿を作成し添付する。

※その他の支出については、支出の内容や具体の品名等を記入する。(領収書等で確認できる場合は記入不要)

【按分による支出】 ※按分により充当する場合に記入する。

按分率(A) (/) 領収書等の金額(B) (円)

按分による政務活動費の支出額(A) × (B) 円 (1円未満端数切り捨て)

【按分率が1/2を超える場合はその理由】

領収書等貼付用紙

整理番号 066

【使途項目】(該当する項目の□に✓をつける)

- 調査研究費 研修費 会議費 要請・陳情活動費 資料作成費
- 資料購入費 広報広聴費 人件費 事務所費 事務費

【支払者名】 ※領収書等で確認できる場合は記入不要

佐藤わか子

【支出額(政務活動費充当額)】

852 円

※ 領収書その他の証拠書類の

ENEOS

納品書(領収書)

ガソリン税にも消費税が課税されています。

2019年11月02日 11:43

売上
ゲンカイイ 様

6-278494-10006-000

現金固定

車両番号 実車番

0026-00

レギュラー P-05

12.00L *

142円 ¥1,704

(内ガソリン税53.80円 ¥646)

合計 ¥1,704

(消費税10%対象 ¥1,704)

内消費税等 ¥155)

現金でお買上げの場合は領収書にかえて頂きます。

有限会社 庄子油脂店 落合SS

宮城県仙台市青葉区落合1-1-5

TEL:022-392-2261 SS-278494

レシートNo.6911-01 データNo1144-1145

004 2019/11/02

【使途の内容等】

※出張については、出張記録簿を作成し添付する。

※その他の支出については、支出の内容や具体的品名等を記入する。(領収書等で確認できる場合は記入不要)

【按分による支出】 ※按分により充当する場合に記入する。

按分率(A) (1 / 2) 領収書等の金額(B) (1,704 円)

按分による政務活動費の支出額(A) × (B) ... 852 円 (1円未満端数切り捨て)

【按分率が1/2を超える場合はその理由】

領収書等貼付用紙

整理番号 067

【使途項目】(該当する項目の□に✓をつける)

- 調査研究費 研修費 会議費 要請・陳情活動費 資料作成費
- 資料購入費 広報広聴費 人件費 事務所費 事務費

【支払者名】 ※領収書等で確認できる場合は記入不要

山下 純

【支出額(政務活動費充当額)】

3,403 円

※ 領収書その他の証拠書類の貼付欄(重なら)



納品書(領収書)

2019年11月02日 09:56

売上
 カルカ カド カイノ 様
 トーク XXXXXXXXXXXX9993
 提携カード
 車両番号 実車番
 0208-00
 レギュラー P-16
 51.56L *
 132円 ￥6,806
合計 ￥6,806
 (消費税10%対象 ￥6,806
 内消費税等 ￥619)

クレジット支払
 有効期限: XX/XX NC
 支払方法:一括払い
 承認番号: 4717696

*金額の凡ミス等の消滅後は請求書にて...請求させて
 頂きます。
 *本書保管上のお願い
 財布、手帳等にはさんで保管し、たぐり損傷は
 を内謝し、折り、保管をお願いします。

【使途の内容等】

太陽鉱油株式会社 仙台港SS II
 宮城県仙台市宮城野区
 中野三丁目5-11
 TEL:022-786-8338 SS-220341
 レシートNo 6632-06 ティーNo0201-0203
 外通番17-68903
 098仙台港SS 2019/11/02

※出張については、出張記録簿を作成し添付する。

※その他の支出については、支出の内容や具体的な品名等を記入する。(領収書等で確認できる場合は記入不要)

【按分による支出】 ※按分により充当する場合に記入する。

按分率(A) (1 / 2) 領収書等の金額(B) (6,806 円)

按分による政務活動費の支出額(A) × (B) 3,403 円 (1円未満端数切り捨て)

【按分率が1/2を超える場合はその理由】

領収書等貼付用紙

整理番号 068

【使途項目】(該当する項目の□に✓をつける)

- 調査研究費 研修費 会議費 要請・陳情活動費 資料作成費
- 資料購入費 広報広聴費 人件費 事務所費 事務費

【支払者名】 ※領収書等で確認できる場合は記入不要

渡辺敬信

【支出額(政務活動費充当額)】

2,130 円

※ 領収書その他の証拠書類の貼付欄

ENEOS

納品書(領収書)

ガソリン税にも消費税が課税されています。

2019年11月04日 11:05

売上

ENEOS Tカード会員 様

XXXXXXXXXXXX9932

ENEOS Tカード

車両番号 実車番

2000-00

レギュラーガソリン P-10

31.10L *

(137円) ￥4,261

(内ガソリン税53.80円 ￥1,673)

合計 ￥4,261

(消費税10%対象 ￥4,261)

内消費税等 ￥387)

お預り ￥10,000

お釣り ￥5,739

現金でお支払いの場合は、
預取書にかえさせていただきます。

【使途の内容等】

株式会社セナンエネルギー

セルフ 小島SS

宮城県 柴田郡 大河原

字小島7-10

TEL:0224-53-1554 SS-220306

レシートNo 6766-04 テ"5No2450-2451

077 [REDACTED] 2019/11/04

※出張については、出張記録簿を作成し添付する。

※その他の支出については、支出の内容や具体の品名等を記入する。(領収書等で確認できる場合は記入不要)

【按分による支出】 ※按分により充当する場合に記入する。

按分率(A) (1 / 2) 領収書等の金額(B) (4,261 円)

按分による政務活動費の支出額(A) × (B) 2,130 円 (1円未満端数切り捨て)

【按分率が1/2を超える場合はその理由】

領収書等貼付用紙

整理番号 069

| | |
|---|----------------------------|
| 【使途項目】(該当する項目の□に✓をつける) | |
| <input checked="" type="checkbox"/> 調査研究費 <input type="checkbox"/> 研修費 <input type="checkbox"/> 会議費 <input type="checkbox"/> 要請・陳情活動費 <input type="checkbox"/> 資料作成費 <input type="checkbox"/> 資料購入費 <input type="checkbox"/> 広報広聴費 <input type="checkbox"/> 人件費 <input type="checkbox"/> 事務所費 <input type="checkbox"/> 事務費 | |
| 【支払者名】 ※領収書等で確認できる場合は記入不要 沼沢しんや | 【支出額(政務活動費充当額)】 3,689 円 |

※ 領収書その他の証拠書類の貼



中川石油(株)
セルフあすと長町
宮城県仙台市太白区
あすと長町4-2-4
TEL:022-308-6040 SS:20204-15698

クレジットカード売上票

2019年11月04日 17:17 伝票No.3881
取引通番 5315

クレジットカード 種
514-15698-9515-0001 20204
XXXXXXXXXX1008
一般提携

0120-00 8435
レギュラーガソリン P19 ¥7378
数量 54.65L
単価 @135

合計 ¥7,378
(内税分消費税 ¥671)
承認No.0000000047
支払方法 一括
クレジットご利用額 ¥7,378
有効期限 XX年XX月 企業コード 9819
2:0000000-0:0000000
07

| | |
|----------|-------------------------------------|
| 【使途の内容等】 | 処理日付: 2019/11/04 8435-8435 100取引 |
|----------|-------------------------------------|

※出張については、出張記録簿を作成し添付する。
 ※その他の支出については、支出の内容や具体の品名等を記入する。(領収書等で確認できる場合は記入不要)

【按分による支出】 ※按分により充当する場合に記入する。

按分率(A) (1 / 2) 領収書等の金額(B) (7,378 円)

按分による政務活動費の支出額(A) × (B) 3,689 円 (1円未満端数切り捨て)

【按分率が1/2を超える場合はその理由】

領収書等貼付用紙

整理番号 070

【使途項目】(該当する項目の□に✓をつける)

- 調査研究費 研修費 会議費 要請・陳情活動費 資料作成費
- 資料購入費 広報広聴費 人件費 事務所費 事務費

【支払者名】 ※領収書等で確認できる場合は記入不要

貞宗けんじ

【支出額(政務活動費充当額)】

3,878 円

※ 領収書その他の証拠書類の貼

ENEOS

納品書(領収書)

2019年11月04日 19:47

売上

EneKey (一般提携) 様

トークン XXXXXXXXXXXX1402

EneKey (一般提携)

車両番号 実車番

1200-00

ENEOSレギュラー P-04

59.21L

133円 ￥7,875

(QRクーポン値引 2円 - ￥118)

値引後単価 131円 ￥7,757

合計 ￥7,757

(消費税10%対象 ￥7,757)

内消費税等 ￥705)

クレジット支払

有効期限: XX/XX NC

支払方法: 一括払い

承認番号: 4717445

EneKeyID: [REDACTED]

現金でお買上げの場合は領収書に控えさせていただきます。

消費税額表示のない場合は消費税を請求書にて

ご請求いたします。

消費税には、地方消費税が含まれています。

(株)ネクステージ セルフ石垣町

宮城県 仙台市 若林区土樋266

TEL: 022-262-7078 SS-004221

シートNo 2893-02 データNo9648-9650

外通番17-21575

【使途の内容等】

077石垣町

2019/11/04

※出張については、出張記録簿を作成し添付する。

※その他の支出については、支出の内容や具体の品名等を記入する。(領収書等で確認できる場合は記入不要)

【按分による支出】 ※按分により充当する場合に記入する。

按分率(A) (1 / 2) 領収書等の金額(B) (7,757 円)

按分による政務活動費の支出額(A) × (B) 3,878 円 (1円未満端数切り捨て)

【按分率が1/2を超える場合はその理由】

領収書等貼付用紙

整理番号 071

【使途項目】(該当する項目の□に✓をつける)

- 調査研究費 研修費 会議費 要請・陳情活動費 資料作成費
- 資料購入費 広報広聴費 人件費 事務所費 事務費

【支払者名】 ※領収書等で確認できる場合は記入不要

山下 純

【支出額(政務活動費充当額)】

1,485 円

※ 領収書その他の証拠書類の貼付欄

ENEOS

納品書(領収書)

2019年11月05日 09:03

売上
 DCMX カード カイシ 様
 トーク XXXXXXXXXXXX1304
 提携カード
 車両番号 実車番
 0026-00
 レギュラー P-01
 20.34L *
 (146円) ￥2,970
 (内ガソリン税53.80円 ￥1,094)
合計 ￥2,970
 (消費税10%対象 ￥2,970
 内消費税等 ￥270)
 クレジット支払
 有効期限: XX/XX NC
 支払方法: 一括払い
 承認番号: 0000139
現金でお買上げの場合は領収書にかえさせて頂きま
 消費税額表示のふたは消費税を請求書に
 こ請求いたします。
 消費税には、地方消費税が含まれています。

【使途の内容等】

カメイ株式会社 DDセルフ福沢店
 宮城県仙台市青葉区福沢町1-26
 TEL: 022-215-4640 SS-220256
 レシートNo 3241-01 データNo9873-9875
 共通番号17-75850
 020DDセルフ 2019/11/05

※出張については、出張記録簿を作成し添付する。

※その他の支出については、支出の内容や具体的な品名等を記入する。(領収書等で確認できる場合は記入不要)

【按分による支出】 ※按分により充当する場合に記入する。

按分率(A) (1 / 2) 領収書等の金額(B) (2,970 円)

按分による政務活動費の支出額(A) × (B) 1,485 円 (1円未満端数切り捨て)

【按分率が1/2を超える場合はその理由】

領収書等貼付用紙

整理番号 072

【使途項目】(該当する項目の□に✓をつける)

- 調査研究費 研修費 会議費 要請・陳情活動費 資料作成費
- 資料購入費 広報広聴費 人件費 事務所費 事務費

【支払者名】 ※領収書等で確認できる場合は記入不要

鈴木すみえ

【支出額(政務活動費充当額)】

1,500 円

※ 領収書その他の証拠書類の貼付



※内品書 (領収書)

ワタヒヨウ (株)
 コココ南小泉
 宮城県仙台市 若林区 一本杉町
 5-9
 TEL:022-286-3669 SS-154411

2019年11月06日 19:55 伝票No. 3654
 通番2602

シーヤ会員 様
 61-15441-083739-001
 売上 SEE-YAカート

11200
 レギュラーガソリン P07 ¥3000
 数量 20.99(L)
 単価 @143

合計 ¥3,000
 (内消費税 @53.8 ¥1129)
 (内消費税10%(対象 ¥3000) ¥273)
 約 1万:7000 5千:2000
 担当: 5-
 3712-3712 02 2019/11/06

上記にて領収書に替えさせていただきます

【使途の内容等】

※出張については、出張記録簿を作成し添付する。

※その他の支出については、支出の内容や具体的品名等を記入する。(領収書等で確認できる場合は記入不要)

【按分による支出】 ※按分により充当する場合に記入する。

按分率(A) (1 / 2) 領収書等の金額(B) (3,000 円)

按分による政務活動費の支出額(A) × (B) 1,500 円 (1円未満端数切り捨て)

【按分率が1/2を超える場合はその理由】

領収書等貼付用紙

整理番号 074

【使途項目】(該当する項目の□に✓をつける)

- 調査研究費 研修費 会議費 要請・陳情活動費 資料作成費
- 資料購入費 広報広聴費 人件費 事務所費 事務費

【支払者名】 ※領収書等で確認できる場合は記入不要

佐藤わか子

【支出額(政務活動費充当額)】

942 円

※ 領収書その他の証拠書類の

ENEOS

納品書(領収書)

ガソリン税にも消費税が課税されています。

2019年11月08日 15:56

売上
ガンガンイン 様

6-278494-10006-000

現金固定

車両番号 実車番

0026-00

レギュラー P-10

13.00L

145円 ¥1,885

(内ガソリン税53.80円 ¥699)

合計 ¥1,885

(消費税10%対象 ¥1,885)

内消費税等 ¥171)

現金でお買上げの場合は領収書にかえさせていただきます。

有限会社 庄子油脂店 落合SS
 宮城県仙台市青葉区落合1-1-5
 TEL:022-392-2261 SS-278494
 レシートNo.7654-02 データNo.2697-2698
 003 2019/11/08

【使途の内容等】

※出張については、出張記録簿を作成し添付する。

※その他の支出については、支出の内容や具体的品名等を記入する。(領収書等で確認できる場合は記入不要)

【按分による支出】 ※按分により充当する場合に記入する。

按分率(A) (1 / 2) 領収書等の金額(B) (1,885 円)

按分による政務活動費の支出額(A) × (B) 942 円 (1円未満端数切り捨て)

【按分率が1/2を超える場合はその理由】

【使途項目】(該当する項目の□に✓をつける)

- 調査研究費 研修費 会議費 要請・陳情活動費 資料作成費
- 資料購入費 広報広聴費 人件費 事務所費 事務費

【支払者名】 ※領収書等で確認できる場合は記入不要

貞宗けんじ

【支出額(政務活動費充当額)】

3,789 円

※ 領収書その他の証拠書類の貼

ENEOS

納品書(領収書)

2019年11月10日 11:17

売上

EneKey (一般提携) 様

トークン XXXXXXXXXXXX1402

EneKey (一般提携)

車両番号 実車番

1200-00

ENEOSレギュラー P-16

57.41L

*

134円

¥7,693

(ORクーポン値引 2円

-¥115)

値引後単価 132円

¥7,578

合計

¥7,578

(消費税10%対象

¥7,578

内消費税等

¥689)

クレジット支払

有効期限: XX/XX NC

支払方法: 一括払い

承認番号: 4717719

EneKeyID: [REDACTED]

現金でお買上げの場合はお支払にかたさせていただきます。
消費税額表示のない場合は消費税を請求書にて
ご請求いたします。
消費税には、地方消費税が含まれています。

(株)ネクステージ

DDセルフ長町店

宮城県 仙台市 太白区

長町8-16-1

TEL:022-308-7117

SS-004224

レシートNo 6775-06

データNo1960-1962

外通番17-91138

077エネゴリく

2019/11/10

【使途の内容等】

※出張については、出張記録簿を作成し添付する。

※その他の支出については、支出の内容や具体的品名等を記入する。(領収書等で確認できる場合は記入不要)

【按分による支出】 ※按分により充当する場合に記入する。

按分率(A) (1 / 2) 領収書等の金額(B) (7,578 円)

按分による政務活動費の支出額(A) × (B) 3,789 円 (1円未満端数切り捨て)

【按分率が1/2を超える場合はその理由】

領収書等貼付用紙

整理番号 076

【使途項目】(該当する項目の□に✓をつける)

☑ 調査研究費 □ 研修費 □ 会議費 □ 要請・陳情活動費 □ 資料作成費
□ 資料購入費 □ 広報広聴費 □ 人件費 □ 事務所費 □ 事務費

【支払者名】 ※領収書等で確認できる場合は記入不要

郷古正太郎

【支出額(政務活動費充当額)】

3,349 円

※ 領収書その他の証拠書類の貼付欄



納品書 (領収書)

コスモ石油販売(株) 東北カンパニー
セルフステーション水の森南
宮城県仙台市青葉区水の森3丁目42-13
TEL:022-278-4990 SS-115131

2019年11月11日 00:07 伝票No.0031
通番3276

61-11513-000001-001 様 *
売上 現金フリー

11200
レギュラーガソリン P07 ¥6698
数量 46.84(L)
単価 143

合計 ¥6,698
(内ガソリン税 253.8 ¥2520)
(内消費税10%(対象 ¥6698) ¥609)
お預り ¥10,000
お釣り ¥3,302
9977-9977 03 2019/11/11
上記にて領収書に替えさせていただきます

【使途の内容等】

※出張については、出張記録簿を作成し添付する。
※その他の支出については、支出の内容や具体的品名等を記入する。(領収書等で確認できる場合は記入不要)

【按分による支出】 ※按分により充当する場合に記入する。

按分率(A) (1 / 2) 領収書等の金額(B) (6,698 円)

按分による政務活動費の支出額(A)×(B) 3,349 円 (1円未満端数切り捨て)

【按分率が1/2を超える場合はその理由】

領収書等貼付用紙

整理番号 077

【使途項目】(該当する項目の□に✓をつける)

- 調査研究費
- 研修費
- 会議費
- 要請・陳情活動費
- 資料作成費
- 資料購入費
- 広報広聴費
- 人件費
- 事務所費
- 事務費

【支払者名】 ※領収書等で確認できる場合は記入不要

山下 純

【支出額(政務活動費充当額)】

3,760 円

※ 領収書その他の証拠書類の貼付

ENEOS

納品書(領収書)

2019年11月11日 08:51

売上

エネオスカード カード カイロ 様

トク XXXXXXXXXXXX9993

提携カード

車両番号 実車番 7062

0026-00

レギュラー P-07

51.16L

147円 ￥7,520

(内ガソリン税53.80円 ￥2,752)

合計 ￥7,520

(消費税10%対象 ￥7,520)

内消費税等 ￥684

クレジット支払

有効期限: XX/XX NC

支払方法:一括払い

承認番号: 4717661

カメイ株式会社 幸町SS

宮城県 仙台市 宮城野区

幸町5-1-17

TEL:022-256-5871 SS-220326

カードNo 6616-01 デビットNo 8287-8289

外通番 17-11150

002 2019/11/11

【使途の内容等】

※出張については、出張記録簿を作成し添付する。

※その他の支出については、支出の内容や具体の品名等を記入する。(領収書等で確認できる場合は記入不要)

【按分による支出】 ※按分により充当する場合に記入する。

按分率(A) (1 / 2) 領収書等の金額(B) (7,520 円)

按分による政務活動費の支出額(A) × (B) 3,760 円 (1円未満端数切り捨て)

【按分率が1/2を超える場合はその理由】

【使途項目】 (該当する項目の□に✓をつける)

- 調査研究費 研修費 会議費 要請・陳情活動費 資料作成費
- 資料購入費 広報広聴費 人件費 事務所費 事務費

【支払者名】 ※領収書等で確認できる場合は記入不要
細野たかし

【支出額(政務活動費充当額)】
1,274 円

※ 領収書その他の証拠書類の貼



納品書 (領収書)

北日本石油(株) 仙台支店
セルフステーション中山台
TEL:022-303-5585 SS-106809

2019年11月15日 15:51 伝票No.0668
通番4076

税 *

61-10680-000000-001
売上 現金フリー

11200
レギュラーガソリン P14 ¥2548
数量 17.82(L)
単価 0143

合計 ¥2,548
(内ガソリン税 053.8 ¥959)
(内消費税10%(対象) ¥2548) ¥232)
お預り ¥3,000
お釣り ¥452

0560-0560 05 2019/11/15

上記にて領収書に替えさせて頂きま

【使途の内容等】

※出張については、出張記録簿を作成し添付する。
※その他の支出については、支出の内容や具体の品名等を記入する。(領収書等で確認できる場合は記入不要)

【按分による支出】 ※按分により充当する場合に記入する。

按分率(A) (1 / 2) 領収書等の金額(B) (2,548 円)

按分による政務活動費の支出額(A) × (B) 1,274 円 (1円未満端数切り捨て)

【按分率が1/2を超える場合はその理由】

【使途項目】(該当する項目の□に✓をつける)

- 調査研究費 研修費 会議費 要請・陳情活動費 資料作成費
- 資料購入費 広報広聴費 人件費 事務所費 事務費

【支払者名】 ※領収書等で確認できる場合は記入不要

沼沢しんや

【支出額(政務活動費充当額)】

4,271 円

※ 領収書その他の証拠書類の貼付

ENEOS

納品書(領収書)

2019年11月15日 12:03

売上
 アメリカ エクスプレス カード 様
 トークン XXXXXXXXXXXX1008
 提携カード
 車両番号 実車番
 0026-00
 レギュラーガソリン P-07
 57.72L *
 148円 ¥8,543
合計 ¥8,543
 (消費税10%対象 ¥8,543
 内消費税等 ¥777)
 クレジット支払
 有効期限: XX/XX NC
 支払方法: 一括払い
 承認番号: 0000094
現金でお買上げの場合は領収書にかえさせていただきます。
 消費税額表示のない場合は消費税を請求書にて
 ご請求いたします。
 消費税には、地方消費税が含まれています。
 ㈱トキワ 東北支店 北六番丁SS
 宮城県 仙台市 青葉区
 堤通兩宮町2-10
 TEL: 022-234-4272 SS-004004
 レシートNo 4560-02 データNo 8223-8225
 全国统一番号 17-32703
 017- 2019/11/15

【使途の内容等】

※出張については、出張記録簿を作成し添付する。

※その他の支出については、支出の内容や具体的品名等を記入する。(領収書等で確認できる場合は記入不要)

【按分による支出】 ※按分により充当する場合に記入する。

按分率(A) (1 / 2) 領収書等の金額(B) (8,543 円)

按分による政務活動費の支出額(A) × (B) 4,271 円 (1円未満端数切り捨て)

【按分率が1/2を超える場合はその理由】

領収書等貼付用紙

整理番号 080

【使途項目】(該当する項目の□に✓をつける)

- 調査研究費 研修費 会議費 要請・陳情活動費 資料作成費
- 資料購入費 広報広聴費 人件費 事務所費 事務費

【支払者名】 ※領収書等で確認できる場合は記入不要

渡辺敬信

【支出額(政務活動費充当額)】

2,139 円

※ 領収書その他の証拠書類の貼付



納品書(領収書)

2019年11月17日 18:12

売上
 ENEOS Iカード会員 様
 XXXXXXXXXXXX9932
 ENEOS Iカード
 車両番号 実車番
 0208-00
 レギュラー P-07
 32.91L *
 133円 ¥4,376
 (単価値引 3円 - ¥98)
 値引後単価 130円 ¥4,278
 合算 ¥4,278
 (消費税10%対象) ¥4,278
 内消費税 ¥389
 お預り ¥5,000
 お釣り ¥722

*軽油の消費税は軽油税を除いて計算しています。
 *上記にて領収書とさせていただきます。

太陽鉱油株式会社 仙台港SS II
 宮城県仙台市宮城野区
 中野三丁目5-1-1
 TEL:022-786-8338 SS-220341
 社内No 6379-03 社外No2205-2206
 098仙台港SS 2019/11/17

【使途の内容等】

※出張については、出張記録簿を作成し添付する。

※その他の支出については、支出の内容や具体的品名等を記入する。(領収書等で確認できる場合は記入不要)

【按分による支出】 ※按分により充当する場合に記入する。

按分率(A) (1 / 2) 領収書等の金額(B) (4,278 円)

按分による政務活動費の支出額(A) × (B) 2,139 円 (1円未満端数切り捨て)

【按分率が1/2を超える場合はその理由】

領収書等貼付用紙

整理番号 081

【使途項目】(該当する項目の□に✓をつける)

- 調査研究費 研修費 会議費 要請・陳情活動費 資料作成費
- 資料購入費 広報広聴費 人件費 事務所費 事務費

【支払者名】※領収書等で確認できる場合は記入不要

村上かずひこ

【支出額(政務活動費充当額)】

1,683 円

※ 領収書その他の証拠書類の貼付欄(重ならないように貼付すること)

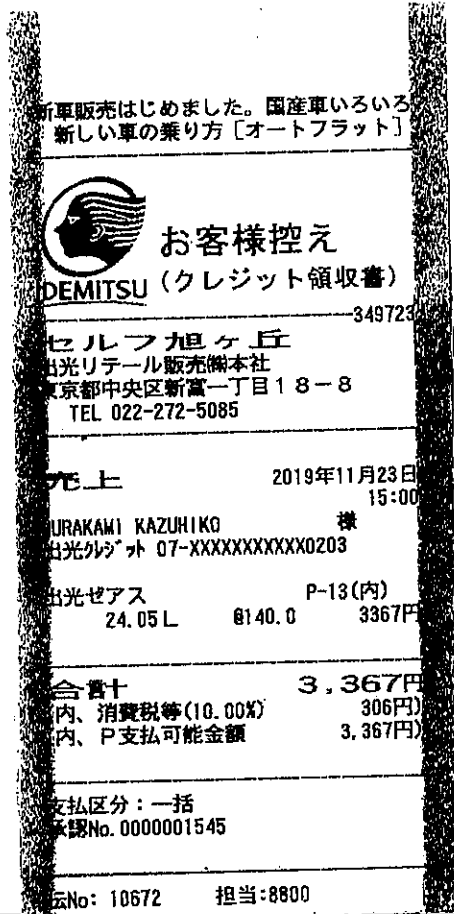

【使途の内容等】

※出張については、出張記録簿を作成し添付する。

※その他の支出については、支出の内容や具体的品名等を記入する。(領収書等で確認できる場合は記入不要)

【按分による支出】 ※按分により充当する場合に記入する。

按分率(A) (1 / 2) 領収書等の金額(B) (3,367 円)

按分による政務活動費の支出額(A) × (B) 1,683 円 (1円未満端数切り捨て)

【按分率が1/2を超える場合はその理由】

領収書等貼付用紙

整理番号 082

【使途項目】(該当する項目の□に✓をつける)

- 調査研究費 研修費 会議費 要請・陳情活動費 資料作成費
 資料購入費 広報広聴費 人件費 事務所費 事務費

【支払者名】 ※領収書等で確認できる場合は記入不要

山下 純

【支出額(政務活動費充当額)】

3,303 円

※ 領収書その他の証拠書類の!



中川石油(株)
セルフあすと長町
室城県仙台市太白区
あすと長町4-2-4
TEL:022-308-6040 SS:20204-15698

クレジットカード売上票

2019年11月23日 13:02 伝票No. 9016
取引通番 3072

クレジットカード 様
514-15698-9524-0003 IDM 20204
XXXXXXXXXXXX9481
iDカード

0120-00 4103
レギュラーガソリン P07 ￥6607
数量 48.58L
単価 @136

合計 ￥6,607
(内税分消費税 ￥601)

承認No. 0000004434
支払方法 一括
クレジットご利用額 ￥6,607
有効期限 XX年XX月 企業コード 9651
2:0000000-0:0000000

03

【使途の内容等】

処理日付: 2019/11/23 4103-4103
100取引

※出張については、出張記録簿を作成し添付する。

※その他の支出については、支出の内容や具体の品名等を記入する。(領収書等で確認できる場合は記入不要)

【按分による支出】 ※按分により充当する場合に記入する。

按分率(A) (1 / 2) 領収書等の金額(B) (6,607 円)

按分による政務活動費の支出額(A) × (B) 3,303 円 (1円未満端数切り捨て)

【按分率が1/2を超える場合はその理由】

【使途項目】(該当する項目の□に✓をつける)

- 調査研究費
- 研修費
- 会議費
- 要請・陳情活動費
- 資料作成費
- 資料購入費
- 広報広聴費
- 人件費
- 事務所費
- 事務費

【支払者名】 ※領収書等で確認できる場合は記入不要

細野たかし

【支出額(政務活動費充当額)】

1,184 円

※ 領収書その他の証拠書類の貼付欄



納品書 (領収書)

北日本石油 (株) 仙台支店
 セルフステーション中山台
 TEL:022-303-5585 SS-106809

2019年11月25日 09:07 伝票No.2382
 通番4103

様 *

61-10680-000000-001
 売上 現金フリー

11200
 レギュラーガソリン P14 ¥2369
 数量 17.04(L)
 単価 2139

合計 ¥2,369
 (内ガソリン税 253.8 ¥917)
 (内消費税10%(対象 ¥2369) ¥215)
 お預り ¥10,000
 お金引き ¥7,631

5874-5874 05 2019/11/25
 上記にて領収書に替えさせていただきます

【使途の内容等】

※出張については、出張記録簿を作成し添付する。

※その他の支出については、支出の内容や具体の品名等を記入する。(領収書等で確認できる場合は記入不要)

【按分による支出】 ※按分により充当する場合に記入する。

按分率(A) (1 / 2) 領収書等の金額(B) (2,369 円)

按分による政務活動費の支出額(A) × (B) 1,184 円 (1円未満端数切り捨て)

【按分率が1/2を超える場合はその理由】

領収書等貼付用紙

整理番号 084

【使途項目】(該当する項目の□に✓をつける)

- 調査研究費 研修費 会議費 要請・陳情活動費 資料作成費
- 資料購入費 広報広聴費 人件費 事務所費 事務費

【支払者名】 ※領収書等で確認できる場合は記入不要

郷古正太郎

【支出額(政務活動費充当額)】

3,808 円

※ 領収書その他の証拠書類の貼付

大好評のニコニコレンタカード
ヴィッツが6hで¥2,200!!



領収書

印紙税申告納

付につき京橋

税務署承認済

337852

仙台一番町SS

TEL 022-222-3511

出光リテール販売(株)

東京都中央区新富一丁目18-8 8F

売上

2019年11月25日

19:43

機手

現金フリー 00-337852-90001-0001-9

出光ゼアス

P-11(内)

49.14L

8155.0

7616円

01200.00

合計

7,616円

(内、消費税等(10.00%)

692円)

約換

1万円:

2,384円

8千円:

384円

伝No: 10091

担当:6364

【使途の内容等】

※出張については、出張記録簿を作成し添付する。

※その他の支出については、支出の内容や具体的品名等を記入する。(領収書等で確認できる場合は記入不要)

【按分による支出】 ※按分により充当する場合に記入する。

按分率(A) (1 / 2) 領収書等の金額(B) (7,616 円)

按分による政務活動費の支出額(A) × (B) 3,808 円 (1円未満端数切り捨て)

【按分率が1/2を超える場合はその理由】

領収書等貼付用紙

整理番号 085

【使途項目】(該当する項目の□に✓をつける)

- 調査研究費 研修費 会議費 要請・陳情活動費 資料作成費
- 資料購入費 広報広聴費 人件費 事務所費 事務費

【支払者名】 ※領収書等で確認できる場合は記入不要

沼沢しんや

【支出額(政務活動費充当額)】

3,784 円

※ 領収書その他の証拠書類の貼付



中川石油(株)
 セルフあすと長町
 宮城県仙台市太白区
 あすと長町4-2-4
 TEL:022-308-6040 SS:20204-15698

クレジットカード売上票

2019年11月26日 11:36 伝票No.3250
 取引通番 3061

クレジットカード 様
 514-15698-9515-0001 20204
 XXXXXXXXXXXX1008
 一般提携

0120-00 1702
 レギュラーガソリン P07 ¥7568
 数量 54.84L
 単価 @138

合計 ¥7,568
 (内税分消費税 ¥688)

承認No.0000000080
 支払方法 一括
 カジ*外ご利用額 ¥7,568
 有効期限 XX年XX月 企業*ト* 9819
 2:0000000-0:0000000
 03

【使途の内容等】

処理日付: 2019/11/26 1702-1702
100取引

※出張については、出張記録簿を作成し添付する。

※その他の支出については、支出の内容や具体的品名等を記入する。(領収書等で確認できる場合は記入不要)

【按分による支出】 ※按分により充当する場合に記入する。

按分率(A) (1 / 2) 領収書等の金額(B) (7,568 円)

按分による政務活動費の支出額(A) × (B) 3,784 円 (1円未満端数切り捨て)

【按分率が1/2を超える場合はその理由】

【使途項目】(該当する項目の□に✓をつける)

- 調査研究費 研修費 会議費 要請・陳情活動費 資料作成費
- 資料購入費 広報広聴費 人件費 事務所費 事務費

【支払者名】 ※領収書等で確認できる場合は記入不要

佐藤わか子

【支出額(政務活動費充当額)】

1,450 円

※ 領収書その他の証拠書類の貼付欄

ENEOS

納品書(領収書)

ガソリン税にも消費税が課税されています。

2019年11月26日 08:22

売上
ゲソノカク 様

6-278494-10006-000

現金固定
車両番号 実車番

0026-00
レギュラー P-05
20.00L *

145円 ¥2,900
(内ガソリン税53.80円 ¥1,076)

合計 ¥2,900

(消費税10%対象 ¥2,900
内消費税等 ¥264)

現金でお買上げの場合は領収書にかえさせていただきます。

有限会社 庄子油脂店 落合SS
宮城県仙台市青葉区落合1-1-5
TEL:022-392-2261 SS-278494
サイトNo 1700-01 データNo 7035-7036
001, 2019/11/26

【使途の内容等】

※出張については、出張記録簿を作成し添付する。

※その他の支出については、支出の内容や具体的な品名等を記入する。(領収書等で確認できる場合は記入不要)

【按分による支出】 ※按分により充当する場合に記入する。

按分率(A) (1 / 2) 領収書等の金額(B) (2,900 円)

按分による政務活動費の支出額(A) × (B) 1,450 円 (1円未満端数切り捨て)

【按分率が1/2を超える場合はその理由】

領収書等貼付用紙

整理番号 087

【使途項目】(該当する項目の□に✓をつける)

- 調査研究費
- 研修費
- 会議費
- 要請・陳情活動費
- 資料作成費
- 資料購入費
- 広報広聴費
- 人件費
- 事務所費
- 事務費

【支払者名】 ※領収書等で確認できる場合は記入不要

鈴木すみえ

【支出額(政務活動費充当額)】

2,040 円

※ 領収書その他の証拠書類の貼



納品書 (領収書)

コスモ石油販売(株)東北カンパニー
 セルフステーション御町入口
 宮城県仙台市若林区御町1丁目1-7
 TEL:022-232-6677 SS-097923

2019年11月27日 12:45 伝票No.0263
 通番3297

イオン 様
 XXXXXXXXXXXX8509
 売上 イ

11200
 レギュラーガソリン P08 ¥4081
 数量 29.57(L)
 単価 @138

合計 ¥4,081
 (内ガソリン税 @53.8 ¥1591)
 (内消費税10%(対象 ¥4081) ¥371)
 承認No.0007785929
 支払方法 通常

8172-8172 03 2019/11/27

レシートを折りたたんで保管の際は
印字面が内側になる様をお願いします

【使途の内容等】

※出張については、出張記録簿を作成し添付する。

※その他の支出については、支出の内容や具体的品名等を記入する。(領収書等で確認できる場合は記入不要)

【按分による支出】 ※按分により充当する場合に記入する。

按分率(A) (1 / 2) 領収書等の金額(B) (4,081 円)

按分による政務活動費の支出額(A) × (B) 2,040 円 (1円未満端数切り捨て)

【按分率が1/2を超える場合はその理由】

政務調査費支払証明書(会派用)

整理番号 088

| | |
|---|--|
| 【使途項目】 (該当する項目の□に✓をつける) <input checked="" type="checkbox"/> 調査研究費 <input type="checkbox"/> 研修費 <input type="checkbox"/> 会議費 <input type="checkbox"/> 要請・陳情活動費 <input type="checkbox"/> 資料作成費 <input type="checkbox"/> 資料購入費 <input type="checkbox"/> 広報広聴費 <input type="checkbox"/> 人件費 <input type="checkbox"/> 事務所費 <input type="checkbox"/> 事務費 | |
| 【支出年月日】 令和元年 11月 28日 | 【支出額(政務活動費充当額)】 53,480 46,880 円 |
| 【支払先(所在・名称)】 沼沢しんや | |
| 【使途の内容等】 ・セミナー「せんだい都心再構築プロジェクト」で目指す都心の将来像について ・NTTの取組む非常用電源の確保について <small>※出張については、出張記録簿を作成し添付する。 ※その他の支出については、支出の内容や具体の品名等を記入する。</small> | |
| 【「領収書」を徴し難かった理由】 旅費規程に基づき支出 <small>※旅費に航空賃が含まれる場合は、その所要額を証明する書類が必要です。</small> | |
| 【按分による支出】 ※按分により支出する場合に記入する。 按分率(A) (/) 支払金額(B) (円) 按分による政務活動費の支出額(A) × (B) 円 (1円未満端数切り捨て) 【按分率が1/2を超える場合はその理由】 | |

上記のとおり相違ないことを証明します。

令和元年 11月 29日 会 派 名 民主フォーラム仙台

代 表 者 名 村上 かずひこ

経 理 責 任 者 名 細野 たかし



(収支報告様式第6号)

出張記録簿

(会派又は交付対象議員名)

| | |
|--------|--|
| 出張者名 | 沼沢しんや |
| 用務先 | 東京都 ホテルニューオータニ・NTTアワードエッジ |
| 出張期間 | 令和元年 11月 28日から令和元年 11月 29日まで |
| 政務活動項目 | <p>参加</p> <ul style="list-style-type: none"> ・セミナー「仙台都心再構築プロジェクト」で目指す都心の将来像について <p>調査研究</p> <ul style="list-style-type: none"> ・NTTの取組む非常用電源の確保について |
| 経費内訳 | <p>旅費規程による (内訳)</p> <p>交通費 市役所～仙台駅 120円×往復 240円 仙台駅～東京駅 往復 30,140円 宿泊費 16,500円 日当 6,600円 合計 53,480円 46,880円</p> |
| 備考 | |

※ この記録簿は領収書等貼付用紙又は政務活動費支払証明書に添付してください。

政務調査費支払証明書(会派用)

整理番号 089

| | |
|---|--|
| 【使途項目】 (該当する項目の□に✓をつける) <input checked="" type="checkbox"/> 調査研究費 研修費 <input type="checkbox"/> 会議費 <input type="checkbox"/> 要請・陳情活動費 <input type="checkbox"/> 資料作成費 <input type="checkbox"/> 資料購入費 <input type="checkbox"/> 広報広聴費 <input type="checkbox"/> 人件費 <input type="checkbox"/> 事務所費 <input type="checkbox"/> 事務費 | |
| 【支出年月日】 令和元年 11月 28日 | 【支出額(政務活動費充当額)】 33,680 30,380 円 |
| 【支払先(所在・名称)】 細野たかし | |
| 【使途の内容等】 ・セミナー「せんだい都心再構築プロジェクト」で目指す都心の将来像について ・2019仙台の夕べ <small>※出張については、出張記録簿を作成し添付する。 ※その他の支出については、支出の内容や具体の品名等を記入する。</small> | |
| 【「領収書」を徴し難かった理由】 旅費規程に基づき支出 <small>※旅費に航空賃が含まれる場合は、その所要額を証明する書類が必要です。</small> | |
| 【按分による支出】 ※按分により支出する場合に記入する。 按分率(A) (/) 支払金額(B) (円) 按分による政務活動費の支出額(A) × (B) 円 (1円未満端数切り捨て) | |
| 【按分率が1/2を超える場合はその理由】 | |

上記のとおり相違ないことを証明します。

令和元年 11月 29日 会 派 名 民主フォーラム仙台

代 表 者 名 村上 かずひこ

経 理 責 任 者 名 細野 たかし



(収支報告様式第6号)

出張記録簿

(会派又は交付対象議員名)

| | |
|--------|---|
| 出張者名 | 細野たかし |
| 用務先 | 東京都 ホテルニューオータニ |
| 出張期間 | 令和 1年 11月 28日から令和 1年 11月 28日まで |
| 政務活動項目 | <ul style="list-style-type: none"> ・セミナー「せんだい都心再構築プロジェクト」で目指す都心の将来像について ・2019仙台の夕べ |
| 経費内訳 | <p>旅費規程による (内訳)</p> <p>交通費 仙台市役所～仙台駅 往復 240円 仙台駅～東京駅 往復 30,140円 日当 3,300円</p> <p>合計 33,680円 30,380円</p> |
| | |

※ この記録簿は領収書等貼付用紙又は政務活動費支払証明書に添付してください。

政務調査費支払証明書(会派用)

整理番号 090

| | |
|---|----------------------------|
| 【使途項目】(該当する項目の□に✓をつける) | |
| <input checked="" type="checkbox"/> 調査研究費 <input type="checkbox"/> 研修費 <input type="checkbox"/> 会議費 <input type="checkbox"/> 要請・陳情活動費 <input type="checkbox"/> 資料作成費 <input type="checkbox"/> 資料購入費 <input type="checkbox"/> 広報広聴費 <input type="checkbox"/> 人件費 <input type="checkbox"/> 事務所費 <input type="checkbox"/> 事務費 | |
| 【支出年月日】 | 【支出額(政務活動費充当額)】 |
| 令和元年 11月 28日 | 58,480 46,880 円 |
| 【支払先(所在・名称)】 | |
| 郷古正太郎 | |
| 【使途の内容等】 | |
| <ul style="list-style-type: none"> ・セミナー「せんだい都心再構築プロジェクト」で目指す都心の将来像について ・2019仙台の夕べ ・NTTの取組む非常用電源の確保について | |
| <small>※出張については、出張記録簿を作成し添付する。 ※その他の支出については、支出の内容や具体的品名等を記入する。</small> | |
| 【「領収書」を徴し難かった理由】 | |
| 旅費規程に基づき支出 | |
| <small>※旅費に航空賃が含まれる場合は、その所要額を証明する書類が必要です。</small> | |
| 【按分による支出】 ※按分により支出する場合に記入する。 | |
| 按分率(A) (/) | 支払金額(B) (円) |
| 按分による政務活動費の支出額(A) × (B) | 円 (1円未満端数切り捨て) |
| 【按分率が1/2を超える場合はその理由】 | |

上記のとおり相違ないことを証明します。

令和元年 11月 29日 会 派 名 民主フォーラム仙台

代 表 者 名 村上 かずひこ

経 理 責 任 者 名 細野 たかし



(収支報告様式第6号)

出張記録簿

(会派又は交付対象議員名)

| | |
|--------|--|
| 出張者名 | 郷古正太郎 |
| 用務先 | 東京都 ホテルニューオータニ・NTTアノードエナジー |
| 出張期間 | 令和元年 11月 28日から令和元年 11月 29日まで |
| 政務活動項目 | 参加 ・「仙台都心再構築プロジェクト」で目指す都心の将来像 仙台の夕べ 調査研究 ・NTTの取組む非常用電源の確保について |
| 経費内訳 | 旅費規程による (内訳) 交通費 市役所～仙台駅 120円×往復 240円 仙台駅～東京駅 往復 30,140円 宿泊費 1泊 16,500円 日当 6,600円 合計 53,480円 46,880円 |
| 備考 | |

※ この記録簿は領収書等貼付用紙又は政務活動費支払証明書に添付してください。

政務調査費支払証明書(会派用)

整理番号 031

| | |
|---|--|
| 【用途項目】 (該当する項目の□に✓をつける) <input checked="" type="checkbox"/> 調査研究費 <input type="checkbox"/> 研修費 <input type="checkbox"/> 会議費 <input type="checkbox"/> 要請・陳情活動費 <input type="checkbox"/> 資料作成費 <input type="checkbox"/> 資料購入費 <input type="checkbox"/> 広報広聴費 <input type="checkbox"/> 人件費 <input type="checkbox"/> 事務所費 <input type="checkbox"/> 事務費 | |
| 【支出年月日】 令和元年 11月 28日 | 【支出額(政務活動費充当額)】 59,480 46,880 円 |
| 【支払先(所在・名称)】 貞宗けんじ | |
| 【用途の内容等】 ・セミナー「せんだい都心再構築プロジェクト」で目指す都心の将来像について ・2019仙台の夕べ ・NTTの取組む非常用電源の確保について <small>※出張については、出張記録簿を作成し添付する。 ※その他の支出については、支出の内容や具体の品名等を記入する。</small> | |
| 【「領収書」を徴し難かった理由】 旅費規程に基づき支出 <small>※旅費に航空賃が含まれる場合は、その所要額を証明する書類が必要です。</small> | |
| 【按分による支出】 ※按分により支出する場合に記入する。 按分率(A) (/) 支払金額(B) (円) 按分による政務活動費の支出額(A) × (B) 円 (1円未満端数切り捨て) 【按分率が1/2を超える場合はその理由】 | |

上記のとおり相違ないことを証明します。

令和元年 11月 29日 会 派 名 民主フォーラム仙台

代 表 者 名 村上 かずひこ

経 理 責 任 者 名 細野 たかし



(収支報告様式第6号)

出張記録簿

(会派又は交付対象議員名)

| | |
|--------|---|
| 出張者名 | 貞宗けんじ |
| 用務先 | 東京都 ホテルニューオータニ・NTTアワードエナジー |
| 出張期間 | 令和元年 11月 28日から令和元年 11月 29日まで |
| 政務活動項目 | <p>参加</p> <ul style="list-style-type: none"> ・セミナー「仙台都心再構築プロジェクト」で目指す都心の将来像について ・2019仙台の夕べ <p>調査研究</p> <ul style="list-style-type: none"> ・NTTの取組む非常用電源の確保について |
| 経費内訳 | <p>旅費規程による (内訳)</p> <p>交通費 市役所～仙台駅 120円×往復 240円 仙台駅～東京駅 往復 30,140円 宿泊費 16,500円 日当 6,600円</p> <p>合計 53,480円 46,880円</p> |
| 備考 | |

※ この記録簿は領収書等貼付用紙又は政務活動費支払証明書に添付してください。

政務調査費支払証明書(会派用)

整理番号 032

| | |
|---|--|
| 【使途項目】 (該当する項目の□に✓をつける) <input checked="" type="checkbox"/> 調査研究費 <input type="checkbox"/> 研修費 <input type="checkbox"/> 会議費 <input type="checkbox"/> 要請・陳情活動費 <input type="checkbox"/> 資料作成費 <input type="checkbox"/> 資料購入費 <input type="checkbox"/> 広報広聴費 <input type="checkbox"/> 人件費 <input type="checkbox"/> 事務所費 <input type="checkbox"/> 事務費 | |
| 【支出年月日】 令和元年 11月 28日 | 【支出額(政務活動費充当額)】 53,480 46,880 円 |
| 【支払先(所在・名称)】 山下 純 | |
| 【使途の内容等】 ・セミナー「せんだい都心再構築プロジェクト」で目指す都心の将来像について ・2019仙台の夕べ ・NTTの取組む非常用電源の確保について <small>※出張については、出張記録簿を作成し添付する。 ※その他の支出については、支出の内容や具体の品名等を記入する。</small> | |
| 【「領収書」を徴し難かった理由】 旅費規程に基づき支出 <small>※旅費に航空賃が含まれる場合は、その所要額を証明する書類が必要です。</small> | |
| 【按分による支出】 ※按分により支出する場合に記入する。 按分率(A) (/) 支払金額(B) (円) 按分による政務活動費の支出額(A) × (B) 円 (1円未満端数切り捨て) 【按分率が1/2を超える場合はその理由】 | |

上記のとおり相違ないことを証明します。

令和元年 11月 29日 会 派 名 民主フォーラム仙台

代 表 者 名 村上 かずひこ

経 理 責 任 者 名 細野 たかし



(収支報告様式第6号)

出張記録簿

(会派又は交付対象議員名)

| | |
|--------|---|
| 出張者名 | 山下 純 |
| 用務先 | 東京都 ホテルニューオータニ・NTTアノトエナジー |
| 出張期間 | 令和元年 11月 28日から令和元年 11月 29日まで |
| 政務活動項目 | <p>参加</p> <ul style="list-style-type: none"> ・セミナー「仙台都心再構築プロジェクト」で目指す都心の将来像について ・2019仙台の夕べ <p>調査研究</p> <ul style="list-style-type: none"> ・NTTの取組む非常用電源の確保について |
| 経費内訳 | <p>旅費規程による (内訳)</p> <p>交通費 市役所～仙台駅 120円×往復 240円 仙台駅～東京駅 往復 30,140円 宿泊費 16,500円 日当 6,600円</p> <p>合計 46,880円 53,480円</p> |
| 備考 | |

※ この記録簿は領収書等貼付用紙又は政務活動費支払証明書に添付してください。

領収書等貼付用紙

整理番号 093

【使途項目】(該当する項目の□に✓をつける)

- 調査研究費 研修費 会議費 要請・陳情活動費 資料作成費
- 資料購入費 広報広聴費 人件費 事務所費 事務費

【支払者名】※領収書等で確認できる場合は記入不要

渡辺敬信

【支出額(政務活動費充当額)】

1,897 円

※ 領収書その他の証拠書類の貼

毎度ありがとうございます

当SSでもオイル交換を行なっております!お気軽にお声がけください!
ゴールド会員様はガソリン軽油が水
土日特売日!

領収書

現金給油 <4>

2019年11月30日(土)09:57

上 機 M

4-150809-99999-0000 648687 0

モビルガソリン N22

26.91L/コ 0141.00 ¥3,794

合 計 **¥3,794**

お 預 り ¥4,000

お 釣 り ¥206

宝フリート(株) 荒井セルフSS
TEL (022)-390-6621

2019/11/30
SC:150809-1

No:02964

釣No:4077

【使途の内容等】

※出張については、出張記録簿を作成し添付する。

※その他の支出については、支出の内容や具体の品名等を記入する。(領収書等で確認できる場合は記入不要)

【按分による支出】 ※按分により充当する場合に記入する。

按分率(A) (1 / 2) 領収書等の金額(B) (3,794 円)

按分による政務活動費の支出額(A) × (B) 1,897 円 (1円未満端数切り捨て)

【按分率が1/2を超える場合はその理由】

領収書等貼付用紙

整理番号 094

【使途項目】(該当する項目の□に✓をつける)

調査研究費 研修費 会議費 要請・陳情活動費 資料作成費
 資料購入費 広報広聴費 人件費 事務所費 事務費

【支払者名】 ※領収書等で確認できる場合は記入不要 【支出額(政務活動費充当額)】
細野たかし 908 円

※ 領収書その他の証拠書類の貼付



納品書 (領収書)

北日本石油(株) 仙台支店
セルフステーション中山台
TEL:022-303-5585 SS-106809

2019年12月01日 14:23 伝票No.2132
通番2755

コスモ・ザ・カード 様
XXXXXXXXXXXX9706
売上 オーバス

11200
レギュラーガソリン P05 ¥1817
数量 13.26(L)
単価 0137

合計 ¥1,817

(内消費税) 053.8 ¥713
(内消費税10%(対象) ¥1817) ¥185
承認No.0007767562 処理通番 10934
支払方法 通常
端末番号:7740577710680 IC
ATC:0002 カードマネージング番号:00
APL:JCB Credit
AID:A0000000651010

【使途の内容等】 1054-1054 02 2019/12/01
レシートを折りたたんで保管の際は
印字面が内側になる様をお願いします

※出張については、出張記録簿を作成し添付する。

※その他の支出については、支出の内容や具体的な品名等を記入する。(領収書等で確認できる場合は記入不要)

【按分による支出】 ※按分により充当する場合に記入する。

按分率(A) (1 / 2) 領収書等の金額(B) (1,817 円)
按分による政務活動費の支出額(A) × (B) 908 円 (1円未満端数切り捨て)

【按分率が1/2を超える場合はその理由】

| | |
|---|----------------------------|
| 【使途項目】(該当する項目の□に✓をつける) | |
| <input checked="" type="checkbox"/> 調査研究費 <input type="checkbox"/> 研修費 <input type="checkbox"/> 会議費 <input type="checkbox"/> 要請・陳情活動費 <input type="checkbox"/> 資料作成費 <input type="checkbox"/> 資料購入費 <input type="checkbox"/> 広報広聴費 <input type="checkbox"/> 人件費 <input type="checkbox"/> 事務所費 <input type="checkbox"/> 事務費 | |
| 【支払者名】 ※領収書等で確認できる場合は記入不要 貞宗けんじ | 【支出額(政務活動費充当額)】 3,972 円 |

※ 領収書その他の証拠書類の貼

ENEOS

納品書(領収書)

2019年12月03日 18:31

売上
EneKey (一般提携) 様
ト-ク XXXXXXXXXXXX1402
EneKey (一般提携)
車両番号 実車番
1200-00
ENEOSレギュラー P-04
59.28L *
(136円) ¥8,063
(QRクーポン値引 2円) -¥119
値引後単価 134円 ¥7,944
合計 ¥7,944
(消費税10%対象 ¥7,944
内消費税等 ¥722)

クレジット支払
有効期限: XX/XX NC
支払方法: 一括払い
承認番号: 4717662
EneKeyID: [REDACTED]

現金でお買上げの場合は領収書に代えてご用います。
消費税額表示のない場合は消費税を請求書にて
ご請求いたします。
消費税には、地方消費税が含まれています。

(株)ネクステージ
DDセルフ長町店
宮城県 仙台市 太白区
長町8-16-1

TEL:022-308-7117 SS-004224
レシートNo 7163-02 データNo9906-9908
外通番17-99207
077エネゴリく 2019/12/03

| | |
|--|--|
| 【使途の内容等】 | |
| <p>※出張については、出張記録簿を作成し添付する。 ※その他の支出については、支出の内容や具体の品名等を記入する。(領収書等で確認できる場合は記入不要)</p> | |

| |
|---|
| 【按分による支出】 ※按分により充当する場合に記入する。 |
| 按分率(A) (1 / 2) 領収書等の金額(B) (7,944 円) 按分による政務活動費の支出額(A) × (B) 3,972 円 (1円未満端数切り捨て) |
| 【按分率が1/2を超える場合はその理由】 |

【使途項目】(該当する項目の□に✓をつける)

調査研究費 研修費 会議費 要請・陳情活動費 資料作成費
 資料購入費 広報広聴費 人件費 事務所費 事務費

【支払者名】 ※領収書等で確認できる場合は記入不要

佐藤わか子

【支出額(政務活動費充当額)】

1,644 円

※ 領収書その他の証拠書類の貼

ENEOS

全頁リサイクル

宝フリード株式会社
仙台セントラル
宮城県仙台市青葉区立町1-1
TEL:022-264-1696
2019/12/04(水)18:11

ゴールド・カインサマ 様
4-150801-74567 648687 6000
売上 宝フリード・ゴールド
レギュラー
021000 ¥3289
23.00L @143.0 L- 5 N-15

小計 ¥3,289
(10%対象 ¥3,289
内消費税 ¥299)
合計 ¥3,289
上記にて領収書とさせていただきます
No.3294 担当:0101
POS番号01
2019/12/04

【使途の内容等】

※出張については、出張記録簿を作成し添付する。
※その他の支出については、支出の内容や具体の品名等を記入する。(領収書等で確認できる場合は記入不要)

【按分による支出】 ※按分により充当する場合に記入する。

按分率(A) (1 / 2) 領収書等の金額(B) (3,289 円)
按分による政務活動費の支出額(A) × (B) 1,644 円 (1円未満端数切り捨て)

【按分率が1/2を超える場合はその理由】

領収書等貼付用紙

整理番号 097

【使途項目】(該当する項目の□に✓をつける)

- 調査研究費 研修費 会議費 要請・陳情活動費 資料作成費
- 資料購入費 広報広聴費 人件費 事務所費 事務費

【支払者名】 ※領収書等で確認できる場合は記入不要

山下 純

【支出額(政務活動費充当額)】

3,583 円

※ 領収書その他の証拠書類の貼付欄(重)

ENEOS

納品書(領収書)

2019年12月05日 12:28

売上

ID カイン 様 I

XXXXXXXXXXXX9481

提携カード

車両番号 実車番

0026-00

レギュラー P-01

50.12L *

143円 ￥7,167

(内ガソリン税53.80円 ￥2,696)

合計 ￥7,167

(消費税10%対象 ￥7,167

内消費税等 ￥652)

クレジット支払

有効期限: XX/XX NC

支払方法: 一括払い

承認番号: 0002227

現金でお買出しの場合は納税票にかえてお戻しください。

消費税額表示のない場合は消費税を請求書にて

ご請求いたします。

消費税には、地方消費税が含まれています。

【使途の内容等】

カメイ株式会社 DDセルフ福沢店

宮城県仙台市青葉区福沢町1-26

TEL:022-215-4640 SS-220256

レシートNo 2491-01 テレNo1939-1941

外通番17-80738

020DDセルフ 2019/12/05

※出張については、出張記録簿を作成し添付する。

※その他の支出については、支出の内容や具体の品名等を記入する。(領収書等で確認できる場合は記入不要)

【按分による支出】 ※按分により充当する場合に記入する。

按分率(A) (1 / 2) 領収書等の金額(B) (7,167 円)

按分による政務活動費の支出額(A) × (B) 3,583 円 (1円未満端数切り捨て)

【按分率が1/2を超える場合はその理由】

領収書等貼付用紙

整理番号 098

【使途項目】(該当する項目の□に✓をつける)

- 調査研究費 研修費 会議費 要請・陳情活動費 資料作成費
- 資料購入費 広報広聴費 人件費 事務所費 事務費

【支払者名】 ※領収書等で確認できる場合は記入不要

村上かずひこ

【支出額(政務活動費充当額)】

1,931 円

※ 領収書その他の証拠書類の

新車販売ははじめました。国産車いろいろ
新しい車の乗り方 [オートフラット]



お客様控え

IDEMITSU (クレジット領収書)

349723

セルフ旭ヶ丘

出光リテール販売(株)本社
東京都中央区新富一丁目18-8
TEL 022-272-5085

売上 2019年12月 7日
13:31

MURAKAMI KAZUHIKO 様
出光クレジット 07-XXXXXXXXXX0203

出光ゼアス P-13(内)
27.59 L 0140.0 3863円

合計 3,863円
(内、消費税等(10.00%) 351円)
(内、P支払可能金額 3,863円)

支払区分：一括
承認No. 0000001552

【使途の内容等】

※出張については、出張記録簿を作成し添付する。

※その他の支出については、支出の内容や具体の品名等を記入する。(領収書等で確認できる場合は記入不要)

【按分による支出】 ※按分により充当する場合に記入する。

按分率(A) (1 / 2) 領収書等の金額(B) (3,863 円)

按分による政務活動費の支出額(A) × (B) 1,931 円 (1円未満端数切り捨て)

【按分率が1/2を超える場合はその理由】

| | |
|---|----------------------------|
| 【使途項目】(該当する項目の□に✓をつける) | |
| <input checked="" type="checkbox"/> 調査研究費 <input type="checkbox"/> 研修費 <input type="checkbox"/> 会議費 <input type="checkbox"/> 要請・陳情活動費 <input type="checkbox"/> 資料作成費 <input type="checkbox"/> 資料購入費 <input type="checkbox"/> 広報広聴費 <input type="checkbox"/> 人件費 <input type="checkbox"/> 事務所費 <input type="checkbox"/> 事務費 | |
| 【支払者名】 ※領収書等で確認できる場合は記入不要 郷古正太郎 | 【支出額(政務活動費充当額)】 2,500 円 |

※ 領収書その他の証拠書類の貼

ENEOS

納品書(領収書)

2019年12月08日 11:17

売上

上 様 M

6-372276-49992-001

現金フリー

車両番号

実車番

0026-00

レギュラー

P-17

34.02L

*

149円

¥5,068

(QRクーポン値引) 2円

-¥68)

値引後単価 147円

¥5,000

合計

¥5,000

(消費税10%対象

¥5,000

内消費税等

¥455)

お預り

¥5,000

お釣り

¥0

現金でお買上げの場合は領収書にかえさせていただきます。

ENEOSフロンティア東北Co.

Dr. Driveセルフ桜ヶ丘店

宮城県 仙台市 青葉区

桜ヶ丘4丁目7-1

TEL:022-279-8261

SS-372276

シートNo 6015-06

デ-ルNo9798-9799

050給油担当

2019/12/08

【使途の内容等】

※出張については、出張記録簿を作成し添付する。

※その他の支出については、支出の内容や具体の品名等を記入する。(領収書等で確認できる場合は記入不要)

【按分による支出】 ※按分により充当する場合に記入する。

按分率(A) (1 / 2)

領収書等の金額(B) (5,000 円)

按分による政務活動費の支出額(A) × (B)

2,500 円 (1円未満端数切り捨て)

【按分率が1/2を超える場合はその理由】

領収書等貼付用紙

整理番号 100

【使途項目】(該当する項目の□に✓をつける)

- 調査研究費 研修費 会議費 要請・陳情活動費 資料作成費
- 資料購入費 広報広聴費 人件費 事務所費 事務費

【支払者名】 ※領収書等で確認できる場合は記入不要

渡辺敬信

【支出額(政務活動費充当額)】

2,916 円

※ 領収書その他の証拠書類の貼付欄(重ならないように貼付すること)

振替払込請求書兼受領証

| | | |
|--------|--------------------------|-------|
| 口座記号番号 | 022906 | 加入者番号 |
| | 4876 | |
| 加入者名 | 宮城県隊友会 | |
| 金額 | 千 百 十 万 円 百 十 円 | |
| | ¥ 10000 | |
| 依頼人 | 渡辺 敬信様 | |
| 料金 | 日 附 印 | |
| | 01-12-09 宮城県庁内 郵便局 | |
| 備考 | (81129) N94230014 | |

記載事項を訂正した場合は、その箇所に訂正印を押してください。

この受領証は、大切に保管してください。

【使途の内容等】

令和元年年会費

*自衛隊の災害支援等に協力する団体に参加し、その趣旨や活動を市政に反映させる為

・10,000 × 7/2 = 5,833 按分にて計上
(2019.9-2020.3 7ヶ月分)

※出張については、出張記録簿を作成し添付する。

※その他の支出については、支出の内容や具体的品名等を記入する。(領収書等で確認できる場合は記入不要)

【按分による支出】 ※按分により充当する場合に記入する。

按分率(A) (1 / 2) 領収書等の金額(B) (5,833 円)

按分による政務活動費の支出額(A) × (B) 2,916 円 (1円未満端数切り捨て)

【按分率が1/2を超える場合はその理由】

領収書等貼付用紙

整理番号 101

【使途項目】(該当する項目の□に✓をつける)

- 調査研究費 研修費 会議費 要請・陳情活動費 資料作成費
- 資料購入費 広報広聴費 人件費 事務所費 事務費

【支払者名】 ※領収書等で確認できる場合は記入不要

沼沢しんや

【支出額(政務活動費充当額)】

3,713 円

※ 領収書その他の証拠書類の貼付欄(重ならないように貼付すること)



お客様控え

IDEMITSU (クレジット領収書)

353655

セルフ仙台バイパス

TEL 022-304-1245

出光リテール販売(株)

宮城県仙台市太白区郡山字新橋南13-1

TEL 022-304-1245

売上

2019年12月 9日

17:42

NUMAZAWA S 様

クレジット 05-XXXXXXXXXX1008

出光ゼアス

P-T3(内)

53.81 L

0138.0

7426円

01200.00

合計

7,426円

(内、消費税等(10.00%)

675円)

支払区分：一括

承認No. 0000000015

伝No: 10148

担当:8800

【使途の内容等】

※出張については、出張記録簿を作成し添付する。

※その他の支出については、支出の内容や具体の品名等を記入する。(領収書等で確認できる場合は記入不要)

【按分による支出】 ※按分により充当する場合に記入する。

按分率(A) (1 / 2)

領収書等の金額(B) (7,426 円)

按分による政務活動費の支出額(A) × (B)

3,713 円 (1円未満端数切り捨て)

【按分率が1/2を超える場合はその理由】

領収書等貼付用紙

整理番号 104

【使途項目】(該当する項目の□に✓をつける)

- 調査研究費 研修費 会議費 要請・陳情活動費 資料作成費
- 資料購入費 広報広聴費 人件費 事務所費 事務費

【支払者名】 ※領収書等で確認できる場合は記入不要

渡辺敬信

【支出額(政務活動費充当額)】

1,939 円

※ 領収書その他の証拠書類の貼



納品書 (領収書)

コスモ石油販売(株) 東北カンパニー
 セルフステーション御町入口
 宮城県仙台市若林区御町1丁目1-7
 TEL:022-232-6677 SS-097923

2019年12月15日 18:56 伝票No. 0590
 通番4480

61-09792-000007-001 様 *
 売上 現金フリー

11200
 レギュラーガソリン P14 ¥3878
 数量 27.50(L)
 単価 @141

合計 ¥3,878
 (内消費税 @53.8 ¥1480)
 (内消費税10%(対象) ¥3878) ¥353)
 お預り ¥4,000
 お釣り ¥122

8007-8007 05 2019/12/15
 上記にて領収書に替えさせていただきます

【使途の内容等】

※出張については、出張記録簿を作成し添付する。

※その他の支出については、支出の内容や具体の品名等を記入する。(領収書等で確認できる場合は記入不要)

【按分による支出】 ※按分により充当する場合に記入する。

按分率(A) (1 / 2) 領収書等の金額(B) (3,878 円)

按分による政務活動費の支出額(A) × (B) 1,939 円 (1円未満端数切り捨て)

【按分率が1/2を超える場合はその理由】

領収書等貼付用紙

整理番号 105

【使途項目】(該当する項目の□に✓をつける)

- 調査研究費 研修費 会議費 要請・陳情活動費 資料作成費
- 資料購入費 広報広聴費 人件費 事務所費 事務費

【支払者名】 ※領収書等で確認できる場合は記入不要

郷古正太郎

【支出額(政務活動費充当額)】

3,359 円

※ 領収書その他の証拠書類の貼

ENEOS

納品書(領収書)

2019年12月15日 16:40

売上

上 様 M

6-372276-49992-001

現金フリー

車両番号 実車番

0026-00

レギュラー

P-11

45.70L

*

149円

¥6,809

(QRクーポン値引 2円 -¥91)

値引後単価 (147円) ¥6,718

合計 ¥6,718

(消費税10%対象 ¥6,718)

内消費税等 ¥611)

お預り ¥10,000

お釣り ¥3,282

現金で支払上げの場合は領収書(か)を添付して頂きます。

ENEOSフロンティア東北Co

Dr. Driveセルフ桜ヶ丘店

宮城県 仙台市 青葉区

桜ヶ丘4丁目7-1

TEL:022-279-8261 SS-372276

サイトNo 2352-04

テ-ルNo8291-8292

050給油担当

2019/12/15

【使途の内容等】

※出張については、出張記録簿を作成し添付する。

※その他の支出については、支出の内容や具体的品名等を記入する。(領収書等で確認できる場合は記入不要)

【按分による支出】 ※按分により充当する場合に記入する。

按分率(A) (1 / 2) 領収書等の金額(B) (6,718 円)

按分による政務活動費の支出額(A) × (B) 3,359 円 (1円未満端数切り捨て)

【按分率が1/2を超える場合はその理由】

領収書等貼付用紙

整理番号 106

【使途項目】(該当する項目の□に✓をつける)

- 調査研究費 研修費 会議費 娯楽・陳情活動費 資料作成費
- 資料購入費 広報広聴費 人件費 事務所費 事務費

【支払者名】 ※領収書等で確認できる場合は記入不要

山下 純

【支出額(政務活動費充当額)】

3,131 円

※ 領収書その他の証拠書類の貼付

ENEOS

納品書(領収書)

2019年12月15日 05:28

売上

ID カイウ 様 |

XXXXXXXXXXXX9481

提携カード

車両番号 実車番

0026-00

レギュラー

P-07

43.79L

*

(143円)

¥6,262

(内ガソリン税53.80円

¥2,356)

合計 ¥6,262

(消費税10%対象

¥6,262

内消費税等

¥569)

クレジット支払

有効期限: XX/XX NC

支払方法: 一括払い

承認番号: 0004447

現金でお支払いの場合は領収書をご記入ください。

消費税額表示がない場合は消費税を請求書にて

ご請求いたします。

消費税には、地方消費税が含まれています。

【使途の内容等】

カメイ株式会社 DDセルフ福沢店

宮城県仙台市青葉区福沢町1-26

TEL:022-215-4640 SS-220256

ルートNo 6901-03 デーNo2702-2704

外通番17-82352

020DDセルフ

2019/12/15

※出張については、出張記録簿を作成し添付する。

※その他の支出については、支出の内容や具体の品名等を記入する。(領収書等で確認できる場合は記入不要)

【按分による支出】 ※按分により充当する場合に記入する。

按分率(A) (1 / 2) 領収書等の金額(B) (6,262 円)

按分による政務活動費の支出額(A) × (B) 3,131 円 (1円未満端数切り捨て)

【按分率が1/2を超える場合はその理由】

【使途項目】(該当する項目の□に✓をつける)

- 調査研究費 研修費 会議費 要請・陳情活動費 資料作成費
- 資料購入費 広報広聴費 人件費 事務所費 事務費

【支払者名】 ※領収書等で確認できる場合は記入不要

村上かずひこ

【支出額(政務活動費充当額)】

1,768 円

※ 領収書その他の証拠書類の

新車販売はじめました。国産車いろいろ
新しい車の乗り方 [オートフラット]



お客様控え

IDEMITSU (クレジット領収書)

349723

セルフ旭ヶ丘

出光リテール販売㈱本社
東京都中央区新富一丁目18-8
TEL 022-272-5085

売上 2019年12月16日
10:31

MURAKAMI KAZUHIKO 様
出光クレジット 07-XXXXXXXXXX0203

出光ゼアス P-13(内)
25.26L 0140.0 3536円

合計 3,536円
(内、消費税等(10.00%) 321円)
(内、P支払可能金額 3,536円)

支払区分：一括
承認No. 0000081560

【使途の内容等】

※出張については、出張記録簿を作成し添付する。

※その他の支出については、支出の内容や具体的品名等を記入する。(領収書等で確認できる場合は記入不要)

【按分による支出】 ※按分により充当する場合に記入する。

按分率(A) (1 / 2) 領収書等の金額(B) (3,536 円)

按分による政務活動費の支出額(A) × (B) 1,768 円 (1円未満端数切り捨て)

【按分率が1/2を超える場合はその理由】

【使途項目】(該当する項目の□に✓をつける)

- 調査研究費 研修費 会議費 要請・陳情活動費 資料作成費
- 資料購入費 広報広聴費 人件費 事務所費 事務費

【支払者名】 ※領収書等で確認できる場合は記入不要

貞宗けんじ

【支出額(政務活動費充当額)】

3,030 円

※ 領収書その他の証拠書類の

ENEOS

納品書(領収書)

2019年12月17日 09:01

売上
 EneKey (一般提携) 様
 トークン XXXXXXXXXXXX1402
 EneKey (一般提携)
 車両番号 実車番
 1200-00
 ENEOSレギュラー P-16
 45.23L *
 136円 ¥6,151
 (QRクーポン値引 2円 -¥90)
 値引後単価 134円 ¥6,061
合計 ¥6,061
 (消費税10%対象 ¥6,061)
 内消費税等 ¥551)

クレジット支払
 有効期限: XX/XX NC
 支払方法: 一括払い
 承認番号: 4717929

EneKeyID: XXXXXXXXXX
現金でお買上げの場合は領収書にかき添えて頂きます。
 消費税額表示のない場合は消費税を請求書にて
 ご請求いたします。
 消費税には、地方消費税が含まれています。

(株)ネクステージ
 DDセルフ長町店
 宮城県 仙台市 太白区
 長町8-16-1
 TEL:022-308-7117 SS-004224

【使途の内容等】

レシートNo 1939-06 データNo3387-3389
 外通番17-04138
 077エネゴリく 2019/12/17

※出張については、出張記録簿を作成し添付する。

※その他の支出については、支出の内容や具体的品名等を記入する。(領収書等で確認できる場合は記入不要)

【按分による支出】 ※按分により充当する場合に記入する。

按分率(A) (1 / 2) 領収書等の金額(B) (6,061 円)

按分による政務活動費の支出額(A) × (B) 3,030 円 (1円未満端数切り捨て)

【按分率が1/2を超える場合はその理由】

【使途項目】(該当する項目の□に✓をつける)

- 調査研究費 研修費 会議費 要請・陳情活動費 資料作成費
- 資料購入費 広報広聴費 人件費 事務所費 事務費

【支払者名】 ※領収書等で確認できる場合は記入不要

山下 純

【支出額(政務活動費充当額)】

3,845 円

※ 領収書その他の証拠書類の貼付

ENEOS

納品書(領収書)

2019年12月23日 01:44

売上
 ID カード 様 i
 XXXXXXXXXXXX9481
 提携カード
 車両番号 実車番
 0026-00
 レギュラー P-07
 51.96L *
 148円 ￥7,690
 (内ガソリン税53.80円 ￥2,795)
合計 ￥7,690
 (消費税10%対象 ￥7,690)
 内消費税等 ￥699)
 クレジット支払
 有効期限: XX/XX NC
 支払方法: 一括払い
 承認番号: 0005485

カメイ株式会社
 セルフ仙台扇町SS
 宮城県 仙台市 宮城野
 扇町1-1-37
 TEL:022-782-2122 SS-220319
 カードNo 6595-03 デビットNo4281-4283
 カ通番17-30840
 008SS 共通 2019/12/23

【使途の内容等】

※出張については、出張記録簿を作成し添付する。

※その他の支出については、支出の内容や具体的な品名等を記入する。(領収書等で確認できる場合は記入不要)

【按分による支出】 ※按分により充当する場合に記入する。

按分率(A) (1 / 2) 領収書等の金額(B) (7,690 円)

按分による政務活動費の支出額(A) × (B) 3,845 円 (1円未満端数切り捨て)

【按分率が1/2を超える場合はその理由】

領収書等貼付用紙

整理番号 112

【使途項目】(該当する項目の□に✓をつける)

- 調査研究費 研修費 会議費 要請・陳情活動費 資料作成費
- 資料購入費 広報広聴費 人件費 事務所費 事務費

【支払者名】 ※領収書等で確認できる場合は記入不要

沼沢しんや

【支出額(政務活動費充当額)】

3,907 円

※ 領収書その他の証拠書類の貼

ENEOS

納品書(領収書)

2019年12月24日 12:40

売上
 アメリカン イクスプレス カード 様
 トーク XXXXXXXXXXXX1008
 提携カード
 車両番号 実車番
 1200-00
 ENEOSレギュラー P-07
 52.80L *
 148円 ¥7,814
合計 ¥7,814
 (消費税10%対象 ¥7,814
 内消費税等 ¥710)
 クレジット支払
 有効期限: XX/XX NC
 支払方法: 一括払い
 承認番号: 0000024
現金でお買上げの場合は領収書にかえさせていただきます。
 消費税額表示のない場合は消費税を請求書にて
 ご請求いたします。
 消費税には、地方消費税が含まれています。
 (株)ネクステージ セルフ石垣町
 宮城県 仙台市 若林区土樋266
 TEL:022-262-7078 SS-004221
 社内No 6099-03 データNo7471-7473
 外通番17-35558
 077石垣町 2019/12/24

【使途の内容等】

※出張については、出張記録簿を作成し添付する。

※その他の支出については、支出の内容や具体の品名等を記入する。(領収書等で確認できる場合は記入不要)

【按分による支出】 ※按分により充当する場合に記入する。

按分率(A) (1 / 2) 領収書等の金額(B) (7814 円)

按分による政務活動費の支出額(A) × (B) 3,907 円 (1円未満端数切り捨て)

【按分率が1/2を超える場合はその理由】

領収書等貼付用紙

整理番号 113

| | |
|---|--|
| 【使途項目】(該当する項目の□に✓をつける) | |
| <input checked="" type="checkbox"/> 調査研究費 | <input type="checkbox"/> 研修費 <input type="checkbox"/> 会議費 <input type="checkbox"/> 要請・陳情活動費 <input type="checkbox"/> 資料作成費 |
| <input type="checkbox"/> 資料購入費 | <input type="checkbox"/> 広報広聴費 <input type="checkbox"/> 人件費 <input type="checkbox"/> 事務所費 <input type="checkbox"/> 事務費 |
| 【支払者名】※領収書等で確認できる場合は記入不要 細野たかし | 【支出額(政務活動費充当額)】 205,990 円 |

二十七銀行

振込日 令和 年 月 日
011225

振込金受取書(兼手数料受取書)

預金払戻請求書による振込受付書(兼手数料受取書)

手数料 円 後納
880

※左記手数料には消費税が含まれています。

お願い
△振込依頼書に記載内容の不備がありました場合には、照会のために通信機器回線の手延滞を防止するため、ご了承ください。

| | |
|--|---|
| 銀行名(漢字)左詰めでご記入ください みずほ | 支店名(漢字)左詰めでご記入ください 14号 |
| カタカナで姓と名の間に1マスあけて左詰めでご記入ください(濁点(°)、半濁点(ˆ)も1字) カ)シ ェイ ティ - ヒ - | 普通(当座)貯蓄(その他) 2138777 |
| おなまえ(漢字) 株式会社JTB | 金額頭部への半記号は不要です 205,110 |
| カタカナで姓と名の間に1マスあけて左詰めでご記入ください(濁点(°)、半濁点(ˆ)も1字) ホソノ タカシ | △この振込金受取書または振込受付書は、振込ができない場合などに必要となりますので、大切に保管してください。 |
| おなまえ(漢字) 細野 敬士 | |

つも七十七銀行をご利用くださいまして
ありがとうございます。

七十七銀行

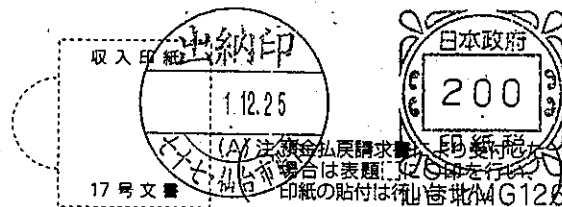

64001 (3/3) K

日タイ友好仙台市議会議員連盟視察 2020.1.22~2020.1.26 5日間 (振込手数料含)

※出張については、出張記録簿を作成し添付する。
※その他の支出については、支出の内容や具体の品名等を記入する。(領収書等で確認できる場合は記入不要)

【按分による支出】 ※按分により充当する場合に記入する。

按分率(A) (/) 領収書等の金額(B) (円)
按分による政務活動費の支出額(A) × (B) 円 (1円未満端数切り捨て)

【按分率が1/2を超える場合はその理由】

(収支報告様式第6号)

出張記録簿

(会派又は交付対象議員名)

| | |
|--------|--------------------------------|
| 出張者名 | 細野たかし |
| 用務先 | タイ・バンコク市内 |
| 出張期間 | 令和2年 1月 22日から令和2年 1月 26日まで |
| 政務活動項目 | 別紙の通り |
| 経費内訳 | 航空券・ツアー代金 205,990円 (振込手数料含) |
| 備考 | |

※ この記録簿は領収書等貼付用紙又は政務活動費支払証明書に添付してください。

*タイ国政府観光庁訪問

- ・仙台⇄タイ直行便を守り、ファーストパスポート支援事業の導入についての意見交換
- ・直行便を守り、ファーストパスポート支援事業を参考にタイへの観光、日本への初旅行者に対して特典を設けるなど、相互交流の意見交換
- ・仙台をゲートウェイとして東北全体への観光地を促したい
- ・客室は8～9割の搭乗率だがビジネス物流は、まだまだ輸出」のトレンドについて意見交換

*タイ国際航空訪問

- ・就航後の利用者数の共有と現地での仙台の検索状況の説明とデイリー便への拡大について
- ・仙台でタイフェスは実施しているが、タイで仙台フェスを行う提案などを頂く
- ・タイ民間企業に対し仙台の職を紹介し本市文化観光局への顔つなぎ

*仙台市主催PRレセプション

- ・タイ民間企業に対し仙台の食を紹介、本市文化観光局への顔つなぎ
- ・タイの方は雪に興味があるとの事で冬のビジネスチャンスの情報を頂く

*在タイ王国日本大使館訪問

- ・観光分野の他、農業・工業分野における輸出入の活性化についての意見交換
- ・情報発信をしっかりと行うことによりタイ人の目に情報は止まる
- ・SNSを非常に注視し観光先を決めるので情報発信の大切さ再確認

*仙台ータイ経済サポートデスク訪問

- ・タイの風土の特徴、仙台企業のタイにおける事業展開の発展性について受講

*H.I.S訪問

- ・東北全体の観光促進に対する課題の共有
- ・日本リピーターには、東北は魅力的
- ・空港からの2次交通の充実が外国人旅行者が増えるカギという観点を学ぶ

*パラマウントベッド

- ・日本同様に高齢化に伴う介護分野の経済需要増加の現状と可能性について

*UTIC FOODS THAILAND視察

- ・タイと仙台間における漁業関連企業との連携について懇談
- ・観光面で東北は、移動のコストが高いとの観点も学ぶ

*CTI LOGISTICS視察

- ・バンコク市内における百貨店の現状と日本商品の市場参入状況について
店内視察と意見交換

全ての訪問先が、本市におけるタイとの観光・農業・工業等を促進するため

領収書等貼付用紙

整理番号 114

【使途項目】(該当する項目の□に✓をつける)

- 調査研究費 研修費 会議費 要請・陳情活動費 資料作成費
- 資料購入費 広報広聴費 人件費 事務所費 事務費

【支払者名】 ※領収書等で確認できる場合は記入不要

郷古正太郎

【支出額(政務活動費充当額)】

3,395 円

※ 領収書その他の証拠書類の貼

ENEOS

納品書(領収書)

2019年12月25日 18:31

売上

上 様 M

6-372276-49992-001

現金フリー

車両番号 実車番

0026-00

レギュラー

P-17

45.58L

*

151円

¥6,882

(QRクーポン値引 2円

-¥91)

値引後単価 149円

¥6,791

合計 ¥6,791

(消費税10%対象 ¥6,791

内消費税等 ¥617)

お預り ¥10,000

お釣り ¥3,209

現金でお支払いの場合は領収書にかえさせていただきます。

ENEOSフロンティア東北C○

Dr. Driveセルフ桜ヶ丘店

宮城県 仙台市 青葉区

桜ヶ丘4丁目7-1

TEL:022-279-8261 SS-372276

イトNo 6888-06

テ-ルNo9633-9634

050給油担当 2019/12/25

【使途の内容等】

※出張については、出張記録簿を作成し添付する。

※その他の支出については、支出の内容や具体の品名等を記入する。(領収書等で確認できる場合は記入不要)

【按分による支出】 ※按分により充当する場合に記入する。

按分率(A) (1 / 2) 領収書等の金額(B) (6,791 円)

按分による政務活動費の支出額(A) × (B) 3,395 円 (1円未満端数切り捨て)

【按分率が1/2を超える場合はその理由】

領収書等貼付用紙

整理番号 115

【使途項目】(該当する項目の□に✓をつける)

- 調査研究費 研修費 会議費 要請・陳情活動費 資料作成費
- 資料購入費 広報広聴費 人件費 事務所費 事務費

【支払者名】 ※領収書等で確認できる場合は記入不要

渡辺敬信

【支出額(政務活動費充当額)】

2,417 円

※ 領収書その他の証拠書類の貼

ENEOS

納品書(領収書)

2019年12月27日 14:42

売上
 ENEOS Tカード会員 様
 XXXXXXXXXXXX9932
 ENEOS Tカード
 車両番号 実車番
 0026-00
 レギュラー P-01
 32.67L *
 148円 ¥4,835
合計 ¥4,835
 (消費税10%対象 ¥4,835
 内消費税等 ¥440)
 お預り ¥5,000
 お釣り ¥165
現金でお買上げの場合は領収書にかえさせていただきます。

カメイ株式会社
 Dr. Driveセルフ宮千代店
 宮城県 仙台市 宮城野区
 宮千代2-4-1
 TEL:022-235-8371 SS-220234
 ｼｰﾄNo.3870-01 ﾃﾞｰﾀNo8909-8910
 010宮千代SS 2019/12/27

【使途の内容等】

※出張については、出張記録簿を作成し添付する。

※その他の支出については、支出の内容や具体的品名等を記入する。(領収書等で確認できる場合は記入不要)

【按分による支出】 ※按分により充当する場合に記入する。

按分率(A) (1 / 2) 領収書等の金額(B) (4,835 円)

按分による政務活動費の支出額(A) × (B) 2,417 円 (1円未満端数切り捨て)

【按分率が1/2を超える場合はその理由】

【使途項目】(該当する項目の□に✓をつける)

- 調査研究費 研修費 会議費 要請・陳情活動費 資料作成費
- 資料購入費 広報広聴費 人件費 事務所費 事務費

【支払者名】 ※領収書等で確認できる場合は記入不要

佐藤わか子

【支出額(政務活動費充当額)】

1,184 円

※ 領収書その他の証拠書類の貼付

ENEOS

納品書(領収書)

ガソリン税にも消費税が課税されています。

2019年12月28日 15:11

売上
ゲキヤカイン 様

6-278494-10006-000

現金固定
車両番号 実車番

0026-00
レギュラー P-05

16.00L *
148円 ¥2,368

(内ガソリン税53.80円 ¥861)

合計 ¥2,368

(消費税10%対象 ¥2,368

内消費税等 ¥215)

現金でお買上げの場合は領収書にかえさせていただきます。

有限会社 庄子油脂店 落合SS
宮城県仙台市青葉区落合1-1-5
TEL:022-392-2261 SS-278494
ｼｯﾄﾞNo 5998-01 ﾃﾞｰ#No6131-6132
003 2019/12/28

【使途の内容等】

※出張については、出張記録簿を作成し添付する。

※その他の支出については、支出の内容や具体の品名等を記入する。(領収書等で確認できる場合は記入不要)

【按分による支出】 ※按分により充当する場合に記入する。

按分率(A) (1 / 2) 領収書等の金額(B) (2,368 円)

按分による政務活動費の支出額(A) × (B) 1,184 円 (1円未満端数切り捨て)

【按分率が1/2を超える場合はその理由】

領収書等貼付用紙

整理番号 117

【使途項目】(該当する項目の□に✓をつける)

- 調査研究費
- 研修費
- 会議費
- 要請・陳情活動費
- 資料作成費
- 資料購入費
- 広報広聴費
- 人件費
- 事務所費
- 事務費

【支払者名】 ※領収書等で確認できる場合は記入不要

細野たかし

【支出額(政務活動費充当額)】

1,149 円

※ 領収書その他の証拠書類の



納品書 (領収書)

北日本石油 (株) 仙台支店
 セルフステーション中山台
 TEL:022-303-5585 SS-106809

2019年12月29日 13:30 伝票No. 3631
 通番2541

61-10680-000000-001
 売上 現金フリー

11200
 レギュラーガソリン P05 ¥2299
 数量 15.64(L)
 単価 2147

合計 ¥2,299
 (内消費税 253.8 ¥841)
 (内消費税10%(対象 ¥2299) ¥209)
 お預り ¥3,000
 お釣り ¥701

3979-3979 02 2019/12/29

上記にて領収書に替えさせていただきます

【使途の内容等】

※出張については、出張記録簿を作成し添付する。

※その他の支出については、支出の内容や具体の品名等を記入する。(領収書等で確認できる場合は記入不要)

【按分による支出】 ※按分により充当する場合に記入する。

按分率(A) (1 / 2) 領収書等の金額(B) (2,299 円)

按分による政務活動費の支出額(A) × (B) 1,149 円 (1円未満端数切り捨て)

【按分率が1/2を超える場合はその理由】

領収書等貼付用紙

整理番号 118

【使途項目】(該当する項目の□に✓をつける)

- 調査研究費 研修費 会議費 要請・陳情活動費 資料作成費
- 資料購入費 広報広聴費 人件費 事務所費 事務費

【支払者名】 ※領収書等で確認できる場合は記入不要

村上かずひこ

【支出額(政務活動費充当額)】

1,384 円

※ 領収書その他の証拠書類の貼付

新車販売はじめました。国産車いろいろ
新しい車の乗り方【オートフラット】



お客様控え
IDEMITSU (クレジット領収書)

349723

セルフ旭ヶ丘

出光リテール販売(株)本社
東京都中央区新富一丁目18-8
TEL 022-272-5085

売上 2019年12月30日
11:58

MURAKAMI KAZUHIKO 様
出光クレジット 07-XXXXXXXXXX0203

出光ゼアス P- 4(内)
19.09 L 0145.0 2768円

合計 2,768円
(内、消費税等(10.00%) 252円)
(内、P支払可能金額 2,768円)

支払区分：一括
承認No. 0000001578

【使途の内容等】

※出張については、出張記録簿を作成し添付する。

※その他の支出については、支出の内容や具体的品名等を記入する。(領収書等で確認できる場合は記入不要)

【按分による支出】 ※按分により充当する場合に記入する。

按分率(A) (1 / 2) 領収書等の金額(B) (2,768 円)

按分による政務活動費の支出額(A) × (B) 1,384 円 (1円未満端数切り捨て)

【按分率が1/2を超える場合はその理由】

領収書等貼付用紙

整理番号 120

【使途項目】(該当する項目の□に✓をつける)

- 調査研究費 研修費 会議費 要請・陳情活動費 資料作成費
- 資料購入費 広報広聴費 人件費 事務所費 事務費

【支払者名】 ※領収書等で確認できる場合は記入不要

郷古正太郎

【支出額(政務活動費充当額)】

1,789 円

※ 領収書その他の証拠書類の貼付

ENEOS

納品書(領収書)

2019年12月31日 15:27

売上

上 様 M

6-372276-49992-001

現金フリー

車両番号 実車番

0026-00

レギュラー

P-23

23.70L

*

153円

¥3,626

(QRクーポン値引 2円

= ¥47)

値引後単価 (151円)

¥3,579

合計

¥3,579

(消費税10%対象

¥3,579

内消費税等

¥325)

お預り

¥5,000

お釣り

¥1,421

現金でお買上げの場合は領収書にかえて頂きます。

ENEOSフロンティア東北Co

Dr. Driveセルフ桜ヶ丘店

宮城県 仙台市 青葉区

桜ヶ丘4丁目7-1

TEL:022-279-8261

SS-372276

サイトNo 2751-08

デ-7No6941-6942

050給油担当

2019/12/31

【使途の内容等】

※出張については、出張記録簿を作成し添付する。

※その他の支出については、支出の内容や具体の品名等を記入する。(領収書等で確認できる場合は記入不要)

【按分による支出】 ※按分により充当する場合に記入する。

按分率(A) (1 / 2)

領収書等の金額(B) (3,579 円)

按分による政務活動費の支出額(A) × (B)

1,789 円 (1円未満端数切り捨て)

【按分率が1/2を超える場合はその理由】

領収書等貼付用紙

整理番号 121

【使途項目】(該当する項目の□に✓をつける)

- 調査研究費
- 研修費
- 会議費
- 要請・陳情活動費
- 資料作成費
- 資料購入費
- 広報広聴費
- 人件費
- 事務所費
- 事務費

【支払者名】 ※領収書等で確認できる場合は記入不要

鈴木すみえ

【支出額(政務活動費充当額)】

2,206 円

※ 領収書その他の証拠書類の貼付



系内品番 (領収書番号)

コスモ石油販売(株) 東北カンパニー
 セルフステーション卸町入口
 宮城県仙台市若林区卸町1丁目1-7
 TEL:022-232-6677 SS-097923

2020年01月01日 06:32 伝票No. 0207
 通番4130

イオン 様
 XXXXXXXXXXXX8509
 売上 イ

11200
 レギュラーガソリン P14 ¥4412
 数量 31.29(L)
 単価 @141

合計 ¥4,412

(内消費税 @53.8 ¥1683)

(内消費税10%対象 ¥4412) ¥401)

承認No. 0007728293

支払方法 通常

7859-7859 05 2020/01/01

レシートを折りたたんで保管の際は
印字面が内側になる様をお願いします

【使途の内容等】

※出張については、出張記録簿を作成し添付する。

※その他の支出については、支出の内容や具体的品名等を記入する。(領収書等で確認できる場合は記入不要)

【按分による支出】 ※按分により充当する場合に記入する。

按分率(A) (1 / 2) 領収書等の金額(B) (4,412 円)

按分による政務活動費の支出額(A) × (B) 2,206 円 (1円未満端数切り捨て)

【按分率が1/2を超える場合はその理由】

領収書等貼付用紙

整理番号 122

【使途項目】(該当する項目の□に✓をつける)

- 調査研究費
- 研修費
- 会議費
- 要請・陳情活動費
- 資料作成費
- 資料購入費
- 広報広聴費
- 人件費
- 事務所費
- 事務費

【支払者名】 ※領収書等で確認できる場合は記入不要

沼沢しんや

【支出額(政務活動費充当額)】

3,759 円

※ 領収書その他の証拠書類の貼

EneJet

納品書(領収書)

株式会社 丹藤
 EneJet仙台バイパスSS
 仙台市太白区郡山7丁目13-8
 TEL:022-246-1423
 2020/01/02(木)08:25
 アメリカンエキスプレス 様
 XXXXXXXXXXXX1008 1228
 売上 アメリカン・エキスプレス
 レギュラー
 110100 ¥7518
 52.21L @144.0 L-2 N-6
 (内ガソリン税 @53.8 ¥2809)

小計 ¥7,518
 (10%対象 ¥7,518)
 内消費税 ¥683
合計 ¥7,518
 承認No. 0000047
 支払方法 一括
 事前オ-リ OK
 端末処理通番 11104
 ※本書保管上のお願ひ!!
 財布・手帳等にはさんで保管頂く
 場合は、印刷面を内側に折り保管
 をお願い致します。
 No.9979 担当:0099
 POS番号01
 2020/01/02

【使途の内容等】

※出張については、出張記録簿を作成し添付する。

※その他の支出については、支出の内容や具体の品名等を記入する。(領収書等で確認できる場合は記入不要)

【按分による支出】 ※按分により充当する場合に記入する。

按分率(A) (1 / 2) 領収書等の金額(B) (7,518 円)

按分による政務活動費の支出額(A) × (B) 3,759 円 (1円未満端数切り捨て)

【按分率が1/2を超える場合はその理由】

領収書等貼付用紙

整理番号 123

【使途項目】(該当する項目の□に✓をつける)

- 調査研究費 研修費 会議費 要請・陳情活動費 資料作成費
- 資料購入費 広報広聴費 人件費 事務所費 事務費

【支払者名】 ※領収書等で確認できる場合は記入不要

山下 純

【支出額(政務活動費充当額)】

3,716 円

※ 領収書その他の証拠書類の貼

毎度ありがとうございます

当SSでもオイル交換を行なっております!お気軽にお声がけください!
ゴールド会員様はガソリン軽油が水土日特売日!

領収書

現金給油 <4>

2020年01月02日(木)12:51

上 様 M

4-150809-99999-0000 648687 0

モビルガソリン N22

50.91L/コ 0146.00 ￥7,433

合 計 ￥7,433

お預り ￥8,000

お釣り ￥567

宝フリート(株) 荒井セルフSS
TEL (022)-390-6621

2020/01/02 No:02970
SC:150809-1

釣No:6201

【使途の内容等】

※出張については、出張記録簿を作成し添付する。

※その他の支出については、支出の内容や具体の品名等を記入する。(領収書等で確認できる場合は記入不要)

【按分による支出】 ※按分により充当する場合に記入する。

按分率(A) (1 / 2) 領収書等の金額(B) (7,433 円)

按分による政務活動費の支出額(A) × (B) 3,716 円 (1円未満端数切り捨て)

【按分率が1/2を超える場合はその理由】

【使途項目】(該当する項目の□に✓をつける)

- 調査研究費 研修費 会議費 要請・陳情活動費 資料作成費
- 資料購入費 広報広聴費 人件費 事務所費 事務費

【支払者名】 ※領収書等で確認できる場合は記入不要

佐藤わか子

【支出額(政務活動費充当額)】

1,554 円

※ 領収書その他の証拠書類の貼付

ENEOS

納品書(領収書)

ガソリン税にも消費税が課税されています。

2020年01月04日 15:06

売上
ゲンソウイン 様

6-278494-10006-000

現金固定

車両番号 実車番

0026-00

レギュラー P-05

21.00L

148円 ¥3,108

(内ガソリン税53.80円 ¥1,130)

合計 ¥3,108

(消費税10%対象 ¥3,108)

内消費税等 ¥283)

現金でお買上げの場合は領収書にかえさせていただきます。

有限会社 庄子油服店 落合SS

宮城県仙台市青葉区落合1-1-5

TEL:022-392-2261 SS-278494

シートNo 6239-01 データNo6650-6651

003 2020/01/04

【使途の内容等】

※出張については、出張記録簿を作成し添付する。

※その他の支出については、支出の内容や具体の品名等を記入する。(領収書等で確認できる場合は記入不要)

【按分による支出】 ※按分により充当する場合に記入する。

按分率(A) (1 / 2) 領収書等の金額(B) (3,108 円)

按分による政務活動費の支出額(A) × (B) 1,554 円 (1円未満端数切り捨て)

【按分率が1/2を超える場合はその理由】

【使途項目】(該当する項目の□に✓をつける)

- 調査研究費 研修費 会議費 要請・陳情活動費 資料作成費
- 資料購入費 広報広聴費 人件費 事務所費 事務費

【支払者名】 ※領収書等で確認できる場合は記入不要

貞宗けんじ

【支出額(政務活動費充当額)】

3,920 円

※ 領収書その他の証拠書類の

ENEOS

納品書(領収書)

2020年01月06日 20:16

売上

EneKey (一般提携) 様

トークン XXXXXXXXXXXX1402

EneKey (一般提携)

車両番号 実車番

1200-00

ENEOSレギュラー P-16

56.00L

142円

¥7,952

(QRクーポン値引 2円

-¥112)

値引後単価 140円

¥7,840

合計

¥7,840

(消費税10%対象

¥7,840

内消費税等

¥713)

クレジット支払

有効期限: XX/XX NC

支払方法: 一括払い

承認番号: 4717118

EneKeyID: XXXXXXXXXX

現金でお買上げの場合は領収書にかき合せて頂きます。

消費税額表示のない場合は消費税を請求書にて

ご請求いたします。

消費税には、地方消費税が含まれています。

(株)ネクステージ

DDセルフ長町店

宮城県 仙台市 太白区

長町8-16-1

TEL:022-308-7117

SS-004224

サイトNo 7812-06

デ-9No7362-7364

外通番17-11519

077エネゴリく

2020/01/06

【使途の内容等】

※出張については、出張記録簿を作成し添付する。

※その他の支出については、支出の内容や具体の品名等を記入する。(領収書等で確認できる場合は記入不要)

【按分による支出】 ※按分により充当する場合に記入する。

按分率(A) (1 / 2)

領収書等の金額(B) (7,840 円)

按分による政務活動費の支出額(A) × (B)

3,920 円 (1円未満端数切り捨て)

【按分率が1/2を超える場合はその理由】

【使途項目】(該当する項目の□に✓をつける)

- 調査研究費
- 研修費
- 会議費
- 要請・陳情活動費
- 資料作成費
- 資料購入費
- 広報広聴費
- 人件費
- 事務所費
- 事務費

【支払者名】※領収書等で確認できる場合は記入不要

細野たかし

【支出額(政務活動費充当額)】

1,164 円

※ 領収書その他の証拠書類の貼付



納品書 (領収書)

北日本石油(株) 仙台支店
セルフステーション中山台
TEL:022-303-5585 SS-106809

2020年01月07日 08:48 伝票No.4463
通番2148

様 *

61-10680-000000-001
売上 現金フリー

11200
レギュラーガソリン P02 ¥2328
数量 15.84(L)
単価 0147

合計 ¥2,328
(内ガソリン税 053.8 ¥852)
(内消費税10%(対象 ¥2328) ¥212)
お支払い ¥10,000
お釣り ¥7,672
0132-0132 01 2020/01/07
上記にて領収書に替えさせていただきます

【使途の内容等】

※出張については、出張記録簿を作成し添付する。

※その他の支出については、支出の内容や具体の品名等を記入する。(領収書等で確認できる場合は記入不要)

【按分による支出】 ※按分により充当する場合に記入する。

按分率(A) (1 / 2) 領収書等の金額(B) (2,328 円)

按分による政務活動費の支出額(A)×(B) 1,164 円 (1円未満端数切り捨て)

【按分率が1/2を超える場合はその理由】

領収書等貼付用紙

整理番号 127

【使途項目】(該当する項目の□に✓をつける)

- 調査研究費
- 研修費
- 会議費
- 要請・陳情活動費
- 資料作成費
- 資料購入費
- 広報広聴費
- 人件費
- 事務所費
- 事務費

【支払者名】※領収書等で確認できる場合は記入不要

郷古正太郎

【支出額(政務活動費充当額)】

205,770 円

※ 領収書その他の証拠書類の貼付欄(重ならないように貼付すること)

77 BANK キャッシュサービス
ご利用控え

毎度ご利用いただきありがとうございます。

| | | | |
|-------------------|---------|----------|-------|
| お取引種別 | 機番 | 処理番号 | お取引日付 |
| お振込 | 0127678 | 02-01-08 | |
| 銀行番号 | ご預金店 | 科目・口座番号 | ご利用店 |
| | | | 207 |
| お取引現金枚数 | | お取引硬貨枚数 | |
| 万円 | 五千円 | 二千円 | 千円 |
| | | 500円 | 100円 |
| | | 50円 | 10円 |
| | | 5円 | 1円 |
| 時刻 | 手数料 | お取引金額 | |
| 11:03 | ¥660 | ¥205,110 | |
| おつり | お取引後の残高 | | |
| | ***** | | |
| 手数料のうち振込手数料 ¥660 | | | |
| 000007 | | | |
| みずほ銀行 | | | |
| 十四号支店 | | | |
| 普通 2138777 | | | |
| か) JTB 様 | | | |
| コウコ リョウタク 様 | | | |
| 電話番号 022-303-8831 | | | |

七十七銀行 裏面も含せてご覧ください。

【使途の内容等】

日タイ友好仙台市議会議員連盟視察' 2020.1.22~2020.1.26 5日間
(振込手数料含)

※出張については、出張記録簿を作成し添付する。

※その他の支出については、支出の内容や具体の品名等を記入する。(領収書等で確認できる場合は記入不要)

【按分による支出】 ※按分により充当する場合に記入する。

按分率(A) (/) 領収書等の金額(B) (円)

按分による政務活動費の支出額(A) × (B) 円 (1円未満端数切り捨て)

【按分率が1/2を超える場合はその理由】

(収支報告様式第6号)

出張記録簿

(会派又は交付対象議員名)

| | |
|--------|--------------------------------|
| 出張者名 | 郷古正太郎 |
| 用務先 | タイ・バンコク市内 |
| 出張期間 | 令和2年 1月 22日から令和2年 1月 26日まで |
| 政務活動項目 | 別紙の通り |
| 経費内訳 | 航空券・ツアー代金 205,770円 (振込手数料含) |
| 備考 | |

※ この記録簿は領収書等貼付用紙又は政務活動費支払証明書に添付してください。

*タイ国政府観光庁訪問

- ・ 仙台⇄タイ直行便を守り、ファーストパスポート支援事業の導入についての意見交換
- ・ 直行便を守り、ファーストパスポート支援事業を参考にタイへの観光、日本への初旅行者に対して特典を設けるなど、相互交流の意見交換
- ・ 仙台をゲートウェイとして東北全体への観光地を促したい
- ・ 客室は8～9割の搭乗率だがビジネス物流は、まだまだ輸出」のトレンドについて意見交換

*タイ国際航空訪問

- ・ 就航後の利用者数の共有と現地での仙台の検索状況の説明とデイリー便への拡大について
- ・ 仙台でタイフェスは実施しているが、タイで仙台フェスを行う提案などを頂く
- ・ タイ民間企業に対し仙台の職を紹介し本市文化観光局への顔つなぎ

*仙台市主催PRレセプション

- ・ タイ民間企業に対し仙台の食を紹介、本市文化観光局への顔つなぎ
- ・ タイの方は雪に興味があるとの事で冬のビジネスチャンスの情報を頂く

*在タイ王国日本大使館訪問

- ・ 観光分野の他、農業・工業分野における輸出入の活性化についての意見交換
- ・ 情報発信をしっかりと行うことによりタイ人の目に情報は止まる
- ・ SNSを非常に注視し観光先を決めるので情報発信の大切さ再確認

*仙台ータイ経済サポートデスク訪問

- ・ タイの風土の特徴、仙台企業のタイにおける事業展開の発展性について受講

*H.I.S訪問

- ・ 東北全体の観光促進に対する課題の共有
- ・ 日本リピーターには、東北は魅力的
空港からの2次交通の充実が外国人旅行者が増えるカギという観点を学ぶ

*パラマウントベッド

- ・ 日本同様に高齢化に伴う介護分野の経済需要増加の現状と可能性について

*UTIC FOODS THAILAND視察

- ・ タイと仙台間における漁業関連企業との連携について懇談
- ・ 観光面で東北は、移動のコストが高いとの観点も学ぶ

*CTI LOGISTICS視察

- ・ バンコク市内における百貨店の現状と日本商品の市場参入状況について
店内視察と意見交換

全ての訪問先が、本市におけるタイとの観光・農業・工業等を促進するため

領収書等貼付用紙

整理番号 128

【使途項目】(該当する項目の□に✓をつける)

- 調査研究費
- 研修費
- 会議費
- 要請・陳情活動費
- 資料作成費
- 資料購入費
- 広報広聴費
- 人件費
- 事務所費
- 事務費

【支払者名】※領収書等で確認できる場合は記入不要

村上かずひこ

【支出額(政務活動費充当額)】

205,770 円

※ 領収書その他の証拠書類の貼付欄(重ならないように貼付すること)

77 BANK キャッシュサービス
ご利用控え

毎度ご利用いただきありがとうございます

| | | | |
|--|---------|----------|----------|
| お取引種別 | 機番 | 処理番号 | お取引日付 |
| お振込 | | 0128040 | 02-01-09 |
| 銀行番号:ご預金店 | 科目・口座番号 | ご利用通 | |
| | | 207 | |
| お振込金額 | | お振込残高 | |
| 可 | 千円 | 円 | 円 |
| 1500円 | 1000円 | 500円 | 100円 |
| 50円 | 10円 | 5円 | 1円 |
| 時刻 | 手数料 | お取引金額 | |
| 11:37 | ¥660 | ¥205,110 | |
| おつり | お取引後の残高 | | |
| | ***** | | |
| 手数料のうち振込手数料 | | ¥660 | |
| | | 000018 | |
| みずほ銀行 十四号支店 当座 2138777 か) JTB 様 ムラカミ カズヒコ 様 電話番号 022-234-3437 | | | |

七十七銀行

裏面も合せてご確認ください。

【使途の内容等】

日タイ友好仙台市議会議員連盟視察 2020.1.22~2020.1.26 5日間
(振込手数料含)

※出張については、出張記録簿を作成し添付する。

※その他の支出については、支出の内容や具体の品名等を記入する。(領収書等で確認できる場合は記入不要)

【按分による支出】 ※按分により充当する場合に記入する。

按分率(A) (/) 領収書等の金額(B) (円)

按分による政務活動費の支出額(A) × (B) 円 (1円未満端数切り捨て)

【按分率が1/2を超える場合はその理由】

(収支報告様式第6号)

出張記録簿

(会派又は交付対象議員名)

| | |
|--------|--------------------------------|
| 出張者名 | 村上千枝 |
| 用務先 | タイ・バンコク市内 |
| 出張期間 | 令和2年 1月 22日から令和2年 1月 26日まで |
| 政務活動項目 | 別紙の通り |
| 経費内訳 | 航空券・ツアー代金 205,770円 (振込手数料含) |
| 備考 | |

※ この記録簿は領収書等貼付用紙又は政務活動費支払証明書に添付してください。

*タイ国政府観光庁訪問

- ・仙台⇄タイ直行便を守り、ファーストパスポート支援事業の導入についての意見交換
- ・直行便を守り、ファーストパスポート支援事業を参考にタイへの観光、日本への初旅行者に対して特典を設けるなど、相互交流の意見交換
- ・仙台をゲートウェイとして東北全体への観光地を促したい
- ・客室は8～9割の搭乗率だがビジネス物流は、まだまだ輸出」のトレンドについて意見交換

*タイ国際航空訪問

- ・就航後の利用者数の共有と現地での仙台の検索状況の説明とデイリー便への拡大について
- ・仙台でタイフェスは実施しているが、タイで仙台フェスを行う提案などを頂く
- ・タイ民間企業に対し仙台の職を紹介し本市文化観光局への顔つなぎ

*仙台市主催PRレセプション

- ・タイ民間企業に対し仙台の食を紹介、本市文化観光局への顔つなぎ
- ・タイの方は雪に興味があるとの事で冬のビジネスチャンスの情報を頂く

*在タイ王国日本大使館訪問

- ・観光分野の他、農業・工業分野における輸出入の活性化についての意見交換
- ・情報発信をしっかりと行うことによりタイ人の目に情報は止まる
- ・SNSを非常に注視し観光先を決めるので情報発信の大切さ再確認

*仙台ータイ経済サポートデスク訪問

- ・タイの風土の特徴、仙台企業のタイにおける事業展開の発展性について受講

*H.I.S訪問

- ・東北全体の観光促進に対する課題の共有
- ・日本リピーターには、東北は魅力的
空港からの2次交通の充実が外国人旅行者が増えるカギという観点を学ぶ

*パラマウントベッド

- ・日本同様に高齢化に伴う介護分野の経済需要増加の現状と可能性について

*UTIC FOODS THAILAND視察

- ・タイと仙台間における漁業関連企業との連携について懇談
- ・観光面で東北は、移動のコストが高いとの観点も学ぶ

*CTI LOGISTICS視察

- ・バンコク市内における百貨店の現状と日本商品の市場参入状況について
店内視察と意見交換

全ての訪問先が、本市におけるタイとの観光・農業・工業等を促進するため

【使途項目】(該当する項目の□に✓をつける)

- 調査研究費 研修費 会議費 要請・陳情活動費 資料作成費
- 資料購入費 広報広聴費 人件費 事務所費 事務費

【支払者名】 ※領収書等で確認できる場合は記入不要

沼沢しんや

【支出額(政務活動費充当額)】

3,523 円

※ 領収書その他の証拠書類の貼

EneJet

系内品書(令頁4又書)

(株) ENEOS シェネレーションズ
 Dr.Drive泉インターSS
 仙台市泉区大沢1-1-1
 TEL:022-776-8631
 2020/01/09(木)15:13
アメリカンエクスプレス 様
 XXXXXXXXXXXXXXX1008 28185
 売上 アメリカンエクスプレス
 レギュラー
 000260 ¥7047
 49.28L @143.0 L-2 N-4

小計 ¥7,047
 (10%対象 ¥7,047)
 内消費税 ¥640
合計 ¥7,047
 承認No. 0000037
 支払方法 一括
 事前払い OK
 端末処理通番 16907
 ※本書保管上のお願!!!
 財布・手帳等にはさんで保管頂く
 場合は、印刷面を内側に折り保管
 をお願い致します。
 No.6362 担当:0999
 POS番号01

【使途の内容等】

※出張については、出張記録簿を作成し添付する。

※その他の支出については、支出の内容や具体の品名等を記入する。(領収書等で確認できる場合は記入不要)

【按分による支出】 ※按分により充当する場合に記入する。

按分率(A) (1 / 2) 領収書等の金額(B) (7,047 円)

按分による政務活動費の支出額(A) × (B) 3,523 円 (1円未満端数切り捨て)

【按分率が1/2を超える場合はその理由】

領収書等貼付用紙

整理番号 130

【使途項目】(該当する項目の□に✓をつける)

- 調査研究費 研修費 会議費 要請・陳情活動費 資料作成費
- 資料購入費 広報広聴費 人件費 事務所費 事務費

【支払者名】 ※領収書等で確認できる場合は記入不要

鈴木すみえ

【支出額(政務活動費充当額)】

205,770 円

※ 領収書その他の証拠書類の貼付欄(重ならないように貼付すること)

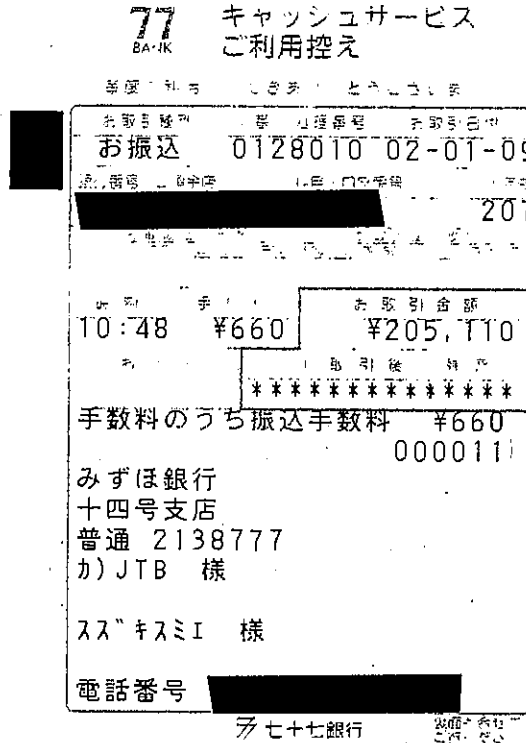

【使途の内容等】

日タイ友好仙台市議会議員連盟視察 2020.1.22~2020.1.26 5日間
(振込手数料含)

※出張については、出張記録簿を作成し添付する。

※その他の支出については、支出の内容や具体の品名等を記入する。(領収書等で確認できる場合は記入不要)

【按分による支出】 ※按分により充当する場合に記入する。

按分率(A) (/) 領収書等の金額(B) (円)

按分による政務活動費の支出額(A) × (B) 円 (1円未満端数切り捨て)

【按分率が1/2を超える場合はその理由】

(収支報告様式第6号)

出張記録簿

(会派又は交付対象議員名)

| | |
|--------|--------------------------------|
| 出張者名 | 鈴木すみえ |
| 用務先 | タイ・バンコク市内 |
| 出張期間 | 令和2年 1月 22日から令和2年 1月 26日まで |
| 政務活動項目 | 別紙の通り |
| 経費内訳 | 航空券・ツアー代金 205,770円 (振込手数料含) |
| 備考 | |

※ この記録簿は領収書等貼付用紙又は政務活動費支払証明書に添付してください。

*タイ国政府観光庁訪問

- ・ 仙台⇄タイ直行便を守り、ファーストパスポート支援事業の導入についての意見交換
- ・ 直行便を守り、ファーストパスポート支援事業を参考にタイへの観光、日本への初旅行者に対して特典を設けるなど、相互交流の意見交換
- ・ 仙台をゲートウェイとして東北全体への観光地を促したい
- ・ 客室は8～9割の搭乗率だが「ビジネス物流は、まだまだ輸出」のトレンドについて意見交換

*タイ国際航空訪問

- ・ 就航後の利用者数の共有と現地での仙台の検索状況の説明とデイリー便への拡大について
- ・ 仙台でタイフェスは実施しているが、タイで仙台フェスを行う提案などを頂く
- ・ タイ民間企業に対し仙台の職を紹介し本市文化観光局への顔つなぎ

*仙台市主催PRレセプション

- ・ タイ民間企業に対し仙台の食を紹介、本市文化観光局への顔つなぎ
- ・ タイの方は雪に興味があるとの事で冬のビジネスチャンスの情報を頂く

*在タイ王国日本大使館訪問

- ・ 観光分野の他、農業・工業分野における輸出入の活性化についての意見交換
- ・ 情報発信をしっかりと行うことによりタイ人の目に情報は止まる
- ・ SNSを非常に注視し観光先を決めるので情報発信の大切さ再確認

*仙台ータイ経済サポートデスク訪問

- ・ タイの風土の特徴、仙台企業のタイにおける事業展開の発展性について受講

*H.I.S訪問

- ・ 東北全体の観光促進に対する課題の共有
- ・ 日本リピーターには、東北は魅力的
空港からの2次交通の充実が外国人旅行客が増えるカギという観点を学ぶ

*パラマウントベッド

- ・ 日本同様に高齢化に伴う介護分野の経済需要増加の現状と可能性について

*UTIC FOODS THAILAND視察

- ・ タイと仙台間における漁業関連企業との連携について懇談
- ・ 観光面で東北は、移動のコストが高いとの観点も学ぶ

*CTI LOGISTICS視察

- ・ バンコク市内における百貨店の現状と日本商品の市場参入状況について
店内視察と意見交換

全ての訪問先が、本市におけるタイとの観光・農業・工業等を促進するため

【使途項目】(該当する項目の□に✓をつける)

- 調査研究費 研修費 会議費 要請・陳情活動費 資料作成費
- 資料購入費 広報広聴費 人件費 事務所費 事務費

【支払者名】 ※領収書等で確認できる場合は記入不要

郷古正太郎

【支出額(政務活動費充当額)】

3,000 円

※ 領収書その他の証拠書類の貼付

ENEOS

納品書(領収書)

2020年01月09日 21:00

売上

上 様 M

6-372276-49992-001

現金フリー

車両番号 実車番

0026-00

レギュラー

P-17

39.74L

*

(153円)

¥6,079

(QRクーポン値引 2円

-¥79)

値引後単価 151円

¥6,000

合計

¥6,000

(消費税10%対象

¥6,000

内消費税等

¥545)

お預り

¥6,000

お釣り

¥0

現金でお買上げの場合は領収書にかえさせていただきます。

ENEOSフロンティア東北Co

Dr. Driveセルフ桜ヶ丘店

宮城県 仙台市 青葉区

桜ヶ丘4丁目7-1

TEL:022-279-8261

SS-372276

サイトNo 6434-06

デ-カNo6136-6137

050給油担当

2020/01/10

【使途の内容等】

※出張については、出張記録簿を作成し添付する。

※その他の支出については、支出の内容や具体の品名等を記入する。(領収書等で確認できる場合は記入不要)

【按分による支出】 ※按分により充当する場合に記入する。

按分率(A) (1 / 2)

領収書等の金額(B) (6,000 円)

按分による政務活動費の支出額(A) × (B)

3,000 円 (1円未満端数切り捨て)

【按分率が1/2を超える場合はその理由】

領収書等貼付用紙

整理番号 132

【使途項目】(該当する項目の□に✓をつける)

- 調査研究費 研修費 会議費 要請・陳情活動費 資料作成費
- 資料購入費 広報広聴費 人件費 事務所費 事務費

【支払者名】 ※領収書等で確認できる場合は記入不要

山下 純

【支出額(政務活動費充当額)】

205,770 円

※ 領収書その他の証拠書類の貼付欄(重ならないように貼付すること)

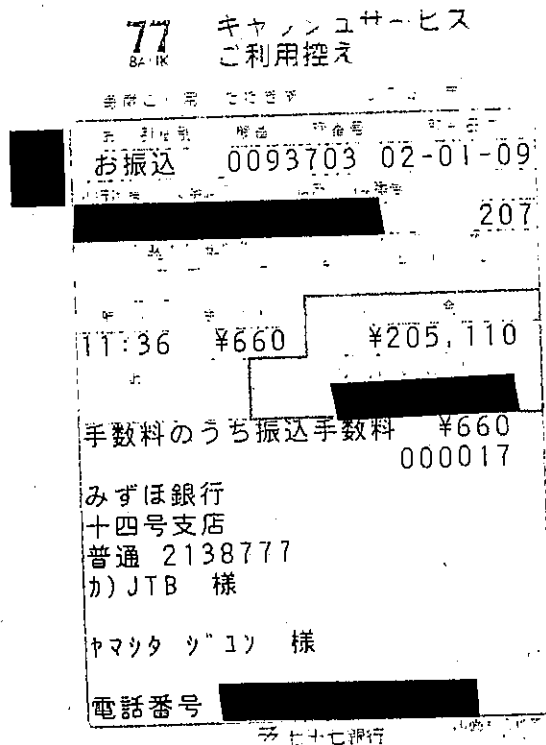

【使途の内容等】

日タイ友好仙台市議会議員連盟視察 2020.1.22~2020.1.26 5日間
(振込手数料含)

※出張については、出張記録簿を作成し添付する。

※その他の支出については、支出の内容や具体の品名等を記入する。(領収書等で確認できる場合は記入不要)

【按分による支出】 ※按分により充当する場合に記入する。

按分率(A) (/) 領収書等の金額(B) (円)

按分による政務活動費の支出額(A) × (B) 円 (1円未満端数切り捨て)

【按分率が1/2を超える場合はその理由】

(収支報告様式第6号)

出張記録簿

(会派又は交付対象議員名)

| | |
|--------|--------------------------------|
| 出張者名 | 山下 純 |
| 用務先 | タイ・バンコク市内 |
| 出張期間 | 令和2年 1月 22日から令和2年 1月 26日まで |
| 政務活動項目 | 別紙の通り |
| 経費内訳 | 航空券・ツアー代金 205,770円 (振込手数料含) |
| 備考 | |

※ この記録簿は領収書等貼付用紙又は政務活動費支払証明書に添付してください。

*タイ国政府観光庁訪問

- ・仙台⇄タイ直行便を守り、ファーストパスポート支援事業の導入についての意見交換
- ・直行便を守り、ファーストパスポート支援事業を参考にタイへの観光、日本への初旅行者に対して特典を設けるなど、相互交流の意見交換
- ・仙台をゲートウェイとして東北全体への観光地を促したい
- ・客室は8～9割の搭乗率だがビジネス物流は、まだまだ輸出」のトレンドについて意見交換

*タイ国際航空訪問

- ・就航後の利用者数の共有と現地での仙台の検索状況の説明とデイリー便への拡大について
- ・仙台でタイフェスは実施しているが、タイで仙台フェスを行う提案などを頂く
- ・タイ民間企業に対し仙台の職を紹介し本市文化観光局への顔つなぎ

*仙台市主催PRレセプション

- ・タイ民間企業に対し仙台の食を紹介、本市文化観光局への顔つなぎ
- ・タイの方は雪に興味があるとの事で冬のビジネスチャンスの情報を頂く

*在タイ王国日本大使館訪問

- ・観光分野の他、農業・工業分野における輸出入の活性化についての意見交換
- ・情報発信をしっかりと行うことによりタイ人の目に情報は止まる
- ・SNSを非常に注視し観光先を決めるので情報発信の大切さ再確認

*仙台ータイ経済サポートデスク訪問

- ・タイの風土の特徴、仙台企業のタイにおける事業展開の発展性について受講

*H.I.S訪問

- ・東北全体の観光促進に対する課題の共有
- ・日本リピーターには、東北は魅力的
- ・空港からの2次交通の充実が外国人旅行客が増えるカギという観点を学ぶ

*パラマウントベッド

- ・日本同様に高齢化に伴う介護分野の経済需要増加の現状と可能性について

*UTIC FOODS THAILAND視察

- ・タイと仙台間における漁業関連企業との連携について懇談
- ・観光面で東北は、移動のコストが高いとの観点も学ぶ

*CTI LOGISTICS視察

- ・バンコク市内における百貨店の現状と日本商品の市場参入状況について
店内視察と意見交換

全ての訪問先が、本市におけるタイとの観光・農業・工業等を促進するため

【使途項目】(該当する項目の□に✓をつける)

- 調査研究費 研修費 会議費 要請・陳情活動費 資料作成費
- 資料購入費 広報広聴費 人件費 事務所費 事務費

【支払者名】 ※領収書等で確認できる場合は記入不要

山下 純

【支出額(政務活動費充当額)】

3,652 円

※ 領収書その他の証拠書類の貼付

E:NEOS

納品書(領収書)

2020年01月12日 11:59

売上
 ID カイン 様 i
 XXXXXXXXXXXX9481
 提携カード
 車両番号 実車番
 1200-00
 ENEOSレギュラー P-01
 50.73L *
 144円 ¥7,305
合計 ¥7,305
 (消費税10%対象 ¥7,305
 内消費税等 ¥664)
 クレジット支払
 有効期限: XX/XX NC
 支払方法: 一括払い
 承認番号: 0003374
現金でお買上げの場合は領収書にかえさせていただきます。
 消費税額表示のない場合は消費税を請求書にて
 ご請求いたします。
 消費税には、地方消費税が含まれています。
 (株)ネクステージ セルフ石垣町
 宮城県 仙台市 若林区土樋266
 TEL:022-262-7078 SS-004221
 内線No 3326-01 デ-ルNo5577-5579
 外通番17-40714
 077石垣町 2020/01/12

【使途の内容等】

※出張については、出張記録簿を作成し添付する。

※その他の支出については、支出の内容や具体の品名等を記入する。(領収書等で確認できる場合は記入不要)

【按分による支出】 ※按分により充当する場合に記入する。

按分率(A) (1 / 2) 領収書等の金額(B) (7,305 円)

按分による政務活動費の支出額(A) × (B) 3,652 円 (1円未満端数切り捨て)

【按分率が1/2を超える場合はその理由】

領収書等貼付用紙

整理番号 134

【使途項目】(該当する項目の□に✓をつける)

- 調査研究費
- 研修費
- 会議費
- 要請・陳情活動費
- 資料作成費
- 資料購入費
- 広報広聴費
- 人件費
- 事務所費
- 事務費

【支払者名】 ※領収書等で確認できる場合は記入不要

佐藤わか子

【支出額(政務活動費充当額)】

1,462 円

※ 領収書その他の証拠書類の貼



納品書 (領収書)

遠藤商事(株) 仙台支社
 愛子バイパス
 宮城県仙台市青葉区栗生1丁目1-2
 TEL:022-392-5696 SS-076422

2020年01月13日 13:02 伝票No.0092
 通番2599

様

61-01260-300100-001
 売上 現金固定

11200
 レギュラーガソリン P14 ¥2925
 数量 19.90(L)
 単価 147

合計 ¥2,925

(内ガソリン税 253.8 ¥1071)

(内消費税10%(対象 ¥2925) ¥266)

約銭 1万:7075 5千:2075 3千: 75

カード有効期限 99年12月

担当: 6-

6736-6736 02 2020/01/13

上記にて領収書に替えさせていただきます

【使途の内容等】

※出張については、出張記録簿を作成し添付する。

※その他の支出については、支出の内容や具体の品名等を記入する。(領収書等で確認できる場合は記入不要)

【按分による支出】 ※按分により充当する場合に記入する。

按分率(A) (1 / 2) 領収書等の金額(B) (2,925 円)

按分による政務活動費の支出額(A) × (B) 1,462 円 (1円未満端数切り捨て)

【按分率が1/2を超える場合はその理由】

【使途項目】(該当する項目の□に✓をつける)

調査研究費 研修費 会議費 要請・陳情活動費 資料作成費
 資料購入費 広報広聴費 人件費 事務所費 事務費

【支払者名】 ※領収書等で確認できる場合は記入不要
細野たかし

【支出額(政務活動費充当額)】
1,296 円

※ 領収書その他の証拠書類の貼



納品書 (領収書)

北日本石油 (株) 仙台支店
セルフステーション中山台
TEL:022-303-5585 SS-106809

2020年01月14日 14:47 伝票No.0095
通番4202

61-10680-000000-001 様 *

売上 現金フリー

11200
レギュラーガソリン P14 ¥2593
数量 17.40(L)
単価 149

合計 ¥2,593
 (内ガソリン税 253.8 ¥936)
 (内消費税10%(対象 ¥2593) ¥236)
 お預り ¥3,000
 お釣り ¥407

6101-6101 05 2020/01/14
上記にて領収書に替えさせていただきます

【使途の内容等】

※出張については、出張記録簿を作成し添付する。
 ※その他の支出については、支出の内容や具体の品名等を記入する。(領収書等で確認できる場合は記入不要)

【按分による支出】 ※按分により充当する場合に記入する。

按分率(A) (1 / 2) 領収書等の金額(B) (2,593 円)

按分による政務活動費の支出額(A) × (B) 1,296 円 (1円未満端数切り捨て)

【按分率が1/2を超える場合はその理由】

領収書等貼付用紙

整理番号 136

【使途項目】(該当する項目の□に✓をつける)

- 調査研究費 研修費 会議費 要請・陳情活動費 資料作成費
- 資料購入費 広報広聴費 人件費 事務所費 事務費

【支払者名】 ※領収書等で確認できる場合は記入不要
村上かずひこ

【支出額(政務活動費充当額)】
1,687 円

※ 領収書その他の証拠書類の貼付

新車販売はじめました。国産車いろいろ
新しい車の乗り方 [オートフラット]



お客様控え
IDEMITSU (クレジット領収書)

349723

セルフ旭ヶ丘
出光リテール販売㈱本社
東京都中央区新富一丁目18-8
TEL 022-272-5085

売上 2020年 1月20日
10:03

MURAKAMI KAZUHICO 様
出光クレジット 07-XXXXXXXXXX0203

出光ゼアス P-7(内)
23.60 L 8143.0 3375円

合計 3,375円
(内、消費税等(10.00%) 307円)
(内、P支払可能金額 3,375円)

支払区分：一括
承認No. 0000001602

【使途の内容等】

※出張については、出張記録簿を作成し添付する。

※その他の支出については、支出の内容や具体の品名等を記入する。(領収書等で確認できる場合は記入不要)

【按分による支出】 ※按分により充当する場合に記入する。

按分率(A) (1 / 2) 領収書等の金額(B) (3,375 円)

按分による政務活動費の支出額(A) × (B) 1,687 円 (1円未満端数切り捨て)

【按分率が1/2を超える場合はその理由】

領収書等貼付用紙

整理番号 137

【使途項目】(該当する項目の□に✓をつける)

- 調査研究費 研修費 会議費 要請・陳情活動費 資料作成費
- 資料購入費 広報広聴費 人件費 事務所費 事務費

【支払者名】 ※領収書等で確認できる場合は記入不要

沼沢しんや

【支出額(政務活動費充当額)】

3,985 円

※ 領収書その他の証拠書類の貼

ENEOS

納品書(領収書)

2020年01月20日 11:44

売上
 アメリカ イクスプレス カード 様
 トーク XXXXXXXXXXXX1008
 提携カード
 車両番号 実車番
 1200-00
 ENEOSレギュラー P-07
 55.74L *
 143円 ¥7,971
合計 ¥7,971
 (消費税10%対象 ¥7,971
 内消費税等 ¥725)
 クレジット支払
 有効期限: XX/XX NC
 支払方法: 一括払い
 承認番号: 0000064
現金でお買上げの場合は領収証にかえさせて頂きます。
 消費税額表示のない場合は消費税を請求書にて
 ご請求いたします。
 消費税には、地方消費税が含まれています。
 (株)ネクステージ セルフ石垣町
 宮城県 仙台市 若林区土樋266
 TEL:022-262-7078 SS-004221
 レーNo 1177-03 データNo7585-7587
 外通番17-42934
 077石垣町 2020/01/20

【使途の内容等】

※出張については、出張記録簿を作成し添付する。

※その他の支出については、支出の内容や具体の品名等を記入する。(領収書等で確認できる場合は記入不要)

【按分による支出】 ※按分により充当する場合に記入する。

按分率(A) (1 / 2) 領収書等の金額(B) (7,971 円)

按分による政務活動費の支出額(A) × (B) 3,985 円 (1円未満端数切り捨て)

【按分率が1/2を超える場合はその理由】

領収書等貼付用紙

整理番号 138

【使途項目】(該当する項目の□に✓をつける)

- 調査研究費
- 研修費
- 会議費
- 要請・陳情活動費
- 資料作成費
- 資料購入費
- 広報広聴費
- 人件費
- 事務所費
- 事務費

【支払者名】 ※領収書等で確認できる場合は記入不要

細野たかし

【支出額(政務活動費充当額)】

1,264 円

※ 領収書その他の証拠書類の



納品書 (領収書)

北日本石油(株) 仙台支店
 セルフステーション中山台
 TEL:022-303-5585 SS-106809

2020年01月20日 16:50 伝票No.4190
 通番3290

様 *

61-10680-000000-001
 売上 現金フリー

11200
 レギュラーガソリン P08 ¥2529
 数量 16.97(L)
 単価 149

合計 **¥2,529**
 (内ガソリン税 253.8 ¥913)
 (内消費税10%(対象 ¥2529) ¥230)
 お子直し ¥5,000
 お釣り ¥2,471
 0477-0477 03 2020/01/20
 上記にて領収書に替えさせていただきます

【使途の内容等】

※出張については、出張記録簿を作成し添付する。

※その他の支出については、支出の内容や具体の品名等を記入する。(領収書等で確認できる場合は記入不要)

【按分による支出】 ※按分により充当する場合に記入する。

按分率(A) (1 / 2) 領収書等の金額(B) (2,529 円)

按分による政務活動費の支出額(A) × (B) 1,264 円 (1円未満端数切り捨て)

【按分率が1/2を超える場合はその理由】

領収書等貼付用紙

整理番号 139

【使途項目】(該当する項目の□に✓をつける)

- 調査研究費 研修費 会議費 要請・陳情活動費 資料作成費
- 資料購入費 広報広聴費 人件費 事務所費 事務費

【支払者名】 ※領収書等で確認できる場合は記入不要

貞宗けんじ

【支出額(政務活動費充当額)】

3,967 円

※ 領収書その他の証拠書類の貼

ENEOS

納品書(領収書)

2020年01月22日 13:22

売上

EneKey (一般提携) 様

トークン XXXXXXXXXXXX1402

EneKey (一般提携)

車両番号 実車番

1200-00

ENEOSレギュラー P-04

57.08L

141円 ¥8,048

(QRクーポン値引 2円 -¥114)

値引後単価 139円 ¥7,934

合計 ¥7,934

(消費税10%対象 ¥7,934)

内消費税等 ¥721)

クレジット支払

有効期限: XX/XX NC

支払方法: 一括払い

承認番号: 4717436

EneKeyID: XXXXXXXXXX

現金でお買上げの場合は領収書にかえさせていただきます。

消費税額表示のない場合は消費税を請求書にて

ご請求いたします。

消費税には、地方消費税が含まれています。

(株)ネクステージ

DDセルフ長町店

宮城県 仙台市 太白区

長町8-16-1

TEL:022-308-7117 SS-004224

サイトNo 3363-02 データNo2302-2304

外通番17-17043

077エネゴリく 2020/01/22

【使途の内容等】

※出張については、出張記録簿を作成し添付する。

※その他の支出については、支出の内容や具体の品名等を記入する。(領収書等で確認できる場合は記入不要)

【按分による支出】 ※按分により充当する場合に記入する。

按分率(A) (1 / 2) 領収書等の金額(B) (7,934 円)

按分による政務活動費の支出額(A) × (B) 3,967 円 (1円未満端数切り捨て)

【按分率が1/2を超える場合はその理由】

領収書等貼付用紙

整理番号 140

【使途項目】(該当する項目の□に✓をつける)

- 調査研究費 研修費 会議費 要請・陳情活動費 資料作成費
- 資料購入費 広報広聴費 人件費 事務所費 事務費

【支払者名】 ※領収書等で確認できる場合は記入不要

渡辺敬信

【支出額(政務活動費充当額)】

2,417 円

※ 領収書その他の証拠書類の

ENEOS

納品書(領収書)

2020年01月26日 15:55

売上
 ENEOS Tカード会員 様
 XXXXXXXXXXXX9932
 ENEOS Tカード
 車両番号 実車番
 0026-00
 レギュラー P-01
 32.66L *
 148円 ¥4,834
合計 ¥4,834
 (消費税10%対象 ¥4,834
 内消費税等 ¥439)
 お預り ¥5,000
 お釣り ¥166
現金でお支払いの場合は商品引換がえさせていただきます。

カメイ株式会社
 Dr. Driveセルフ宮千代店
 宮城県 仙台市 宮城野区
 宮千代2-4-1
 TEL:022-235-8371 SS-220234
 ｼｰﾄNo 4714-01 ﾃﾞｰﾀNo6467-6468
 010宮千代SS 2020/01/26

【使途の内容等】

※出張については、出張記録簿を作成し添付する。

※その他の支出については、支出の内容や具体の品名等を記入する。(領収書等で確認できる場合は記入不要)

【按分による支出】 ※按分により充当する場合に記入する。

按分率(A) (1 / 2) 領収書等の金額(B) (4,834 円)
 按分による政務活動費の支出額(A) × (B) 2,417 円 (1円未満端数切り捨て)

【按分率が1/2を超える場合はその理由】

領収書等貼付用紙

整理番号 141

【使途項目】(該当する項目の□に✓をつける)

調査研究費 □ 研修費 □ 会議費 □ 要請・陳情活動費 □ 資料作成費
 資料購入費 □ 広報広聴費 □ 人件費 □ 事務所費 □ 事務費

【支払者名】※領収書等で確認できる場合は記入不要

山下 純

【支出額(政務活動費充当額)】

3,783 円

※ 領収書その他の証拠書類の貼付欄

ENEOS

納品書(領収書)

2020年01月26日 10:24

売上
 ID カイイ 様 |
 XXXXXXXXXXXX9481
 提携カード
 車両番号 実車番
 0026-00
 レギュラー P-01
 51.47L *

| | |
|----------------|---------------|
| 147円 | ¥7,566 |
| (内ガソリン税53.80円) | ¥2,769) |
| 合計 | ¥7,566 |
| (消費税10%対象) | ¥7,566 |
| 内消費税等 | ¥688) |

クレジット支払
 有効期限: XX/XX NC
 支払方法:一括払い
 承認番号: 0003767

現金でお買上げの場合は領収書にかえさせて頂きませ
 消費税額表示のない場合は消費税を請求書にて
 ご請求いたします。
 消費税は、地方消費税が含まれていません。

【使途の内容等】

カメイ株式会社 DDセルフ福沢店
 宮城県仙台市青葉区福沢町1-26
 TEL:022-215-4640 SS-220256
 ラートNo 5000-01 デーNo8462-8464
 外通番17-89535
 020DDセルフ 2020/01/26

※出張については、出張記録簿を作成し添付する。

※その他の支出については、支出の内容や具体の品名等を記入する。(領収書等で確認できる場合は記入不要)

【按分による支出】 ※按分により充当する場合に記入する。

按分率(A) (1 / 2) 領収書等の金額(B) (7,566 円)

按分による政務活動費の支出額(A) × (B) 3,783 円 (1円未満端数切り捨て)

【按分率が1/2を超える場合はその理由】

領収書等貼付用紙

整理番号 142

【使途項目】(該当する項目の□に✓をつける)

- 調査研究費 研修費 会議費 要請・陳情活動費 資料作成費
- 資料購入費 広報広聴費 人件費 事務所費 事務費

【支払者名】 ※領収書等で確認できる場合は記入不要

佐藤わか子

【支出額(政務活動費充当額)】

1,606 円

※ 領収書その他の証拠書類の貼

ENEOS

令頁山又書

宝フリース株式会社
 仙台セントラル
 宮城県仙台市青葉区立町1-1
 TEL:022-264-1696

2020/01/29(水)11:34

コーポレート・カインさま 様
 4-150801-74567 648687 6000

売上 宝フリース・ワールドカード
 レギュラー

021000 ¥3212
 22.00L @146.0 L- 3 N- 9

小計 ¥3,212
 (10%対象 ¥3,212)
 内消費税 ¥292
合計 ¥3,212

上記にて領収書とさせていただきます。
 期間中当店のご利用(ガソリン、軽油、灯油、オイルを含む)で、東京2020オリンピック・パラリンピックチケットなどが当たる!詳細は

【使途の内容等】

ENEOS日本応援で検索
 No.2456 担当:0722
 POS番号01
 2020/01/29

※出張については、出張記録簿を作成し添付する。

※その他の支出については、支出の内容や具体の品名等を記入する。(領収書等で確認できる場合は記入不要)

【按分による支出】 ※按分により充当する場合に記入する。

按分率(A) (1 / 2) 領収書等の金額(B) (3,212 円)

按分による政務活動費の支出額(A) × (B) 1,606 円 (1円未満端数切り捨て)

【按分率が1/2を超える場合はその理由】

領収書等貼付用紙

整理番号 143

【用途項目】 (該当する項目の□に✓をつける)

- 調査研究費 研修費 会議費 要請・陳情活動費 資料作成費
- 資料購入費 広報広聴費 人件費 事務所費 事務費

【支払者名】 ※領収書等で確認できる場合は記入不要

鈴木すみえ

【支出額(政務活動費充当額)】

2,183 円

※ 領収書その他の証拠書類の



納品書 (令頁4頁貼)

ワタヒヨウ (株)

□ココ南小泉

宮城県仙台市 若林区 一本杉町

5-9

TEL:022-286-3669

SS-154411

2020年01月29日 09:16 伝票No.0501
通番2155

イオン

XXXXXXXXXX8509

売上 1円

様

車番9624

11200

レギュラーガソリン F06

¥4366

数量 29.50(L)

単価 @148

11400

灯油 *18

¥1638

数量 18.00(L)

単価 @91

合計 ¥6,004

(内消費税) @53.8 ¥1587

(内消費税10%(対象) ¥6004) ¥546

承認No.0007779987 処理通番 04308

【用途の内容等】

支払方法 通常

端末番号:7740577715441 ICカード

ATC:0057 カードマーク番号:00

APL:JCB Credit

AID:A0000000651010

担当: 5-

8299-8300 01 2020/01/29

レシートを折りたたんで保管の際は

印字面が内側になる様をお願いします

※出張については、出張記録簿を

※その他の支出については、支出の内容や具体の品名等を記入する。(領収書等で確認できる場合は記入不要)

【按分による支出】 ※按分により充当する場合に記入する。

按分率(A) (1 / 2)

領収書等の金額(B) (4,366 円)

按分による政務活動費の支出額(A) × (B)

2,183 円 (1円未満端数切り捨て)

【按分率が1/2を超える場合はその理由】

領収書等貼付用紙

整理番号 144

【使途項目】(該当する項目の□に✓をつける)

- 調査研究費 研修費 会議費 要請・陳情活動費 資料作成費
- 資料購入費 広報広聴費 人件費 事務所費 事務費

【支払者名】 ※領収書等で確認できる場合は記入不要

郷古正太郎

【支出額(政務活動費充当額)】

3,650 円

※ 領収書その他の証拠書類の

ENEOS

納品書(領収書)

2020年01月29日 19:02

売上

上 様 M

6-372276-49992-001

現金フリー

車両番号 実車番

0026-00

レギュラー P-17

48.67L

*

(152円) ¥7,398

(QRクーポン値引 2円) -¥97

値引後単価 (150円) ¥7,301

合計 ¥7,301

(消費税10%対象) ¥7,301

内消費税等 ¥664

お預り ¥10,000

お釣り ¥2,699

現. でお買上げの場合は領収書にかえさせていただきます。

ENEOSフロンティア東北Co.

Dr. Driveセルフ桜ヶ丘店

宮城県 仙台市 青葉区

桜ヶ丘4丁目7-1

TEL:022-279-8261 SS-372276

サイトNo 7856-06

デ-タNo7013-7014

050給油担当 2020/01/29

【使途の内容等】

※出張については、出張記録簿を作成し添付する。

※その他の支出については、支出の内容や具体の品名等を記入する。(領収書等で確認できる場合は記入不要)

【按分による支出】 ※按分により充当する場合に記入する。

按分率(A) (1 / 2) 領収書等の金額(B) (7,301 円)

按分による政務活動費の支出額(A) × (B) 3,650 円 (1円未満端数切り捨て)

【按分率が1/2を超える場合はその理由】

領収書等貼付用紙

【使途項目】(該当する項目の□に✓をつける)

- 調査研究費 研修費 会議費 要請・陳情活動費 資料作成費
- 資料購入費 広報広聴費 人件費 事務所費 事務費

【支払者名】※領収書等で確認できる場合は記入不要

【支出額(政務活動費充当額)】

細野たかし

1,160 円

※領収書その他の証拠書類の貼



納品書 (領収書)

北日本石油(株) 仙台支店
セルフステーション中山台
TEL:022-303-5585 SS-106809

2020年01月30日 08:21 伝票No.0609
通番3291

様 *

61-10680-000000-001
売上 現金フリー

11200
レギュラーガソリン P08 ¥2320
数量 16.00(L)
単価 145

合計 ¥2,320
(内ガソリン税 353.8 ¥861)
(内消費税10%(対象 ¥2320) ¥211)
お預金 ¥5,000
お金引 ¥2,680

7359-7359 03 2020/01/30

上記にて領収書に替えさせて頂きます

【使途の内容等】

※出張については、出張記録簿を作成し添付する。

※その他の支出については、支出の内容や具体的品名等を記入する。(領収書等で確認できる場合は記入不要)

【按分による支出】 ※按分により充当する場合に記入する。

按分率(A) (1 / 2) 領収書等の金額(B) (2,320 円)

按分による政務活動費の支出額(A) × (B) 1,160 円 (1円未満端数切り捨て)

【按分率が1/2を超える場合はその理由】

領収書等貼付用紙

整理番号 146

【使途項目】(該当する項目の□に✓をつける)

- 調査研究費 研修費 会議費 要請・陳情活動費 資料作成費
- 資料購入費 広報広聴費 人件費 事務所費 事務費

【支払者名】 ※領収書等で確認できる場合は記入不要

沼沢しんや

【支出額(政務活動費充当額)】

3,530 円

※ 領収書その他の証拠書類の貼付欄(重ならないように貼付すること)



お客様控え

IDEMITSU (クレジット領収書)

353655

セルフ仙台バイパス

TEL 022-304-1245

出光リテール販売(株)

宮城県仙台市太白区郡山字新橋南13-1

TEL 022-304-1245

売上 2020年 1月30日 10:22

NUMAZAWA S 様
クレジット 05-XXXXXXXXXX1008

| | |
|-------------------|---------|
| 出光ゼアス | P- 7(内) |
| 49.37 L 8143.0 | 7060円 |
| 01200.00 | |

| | |
|-----------------|--------|
| 合計 | 7,060円 |
| (内、消費税等(10.00%) | 642円) |

支払区分：一括
承認No. 0000000014

伝No: 10051 担当:8800

【使途の内容等】

※出張については、出張記録簿を作成し添付する。

※その他の支出については、支出の内容や具体の品名等を記入する。(領収書等で確認できる場合は記入不要)

【按分による支出】 ※按分により充当する場合に記入する。

按分率(A) (1 / 2) 領収書等の金額(B) (7,060 円)

按分による政務活動費の支出額(A) × (B) 3,530 円 (1円未満端数切り捨て)

【按分率が1/2を超える場合はその理由】

領収書等貼付用紙

整理番号 147

【使途項目】(該当する項目の□に✓をつける)

- 調査研究費 研修費 会議費 要請・陳情活動費 資料作成費
- 資料購入費 広報広聴費 人件費 事務所費 事務費

【支払者名】 ※領収書等で確認できる場合は記入不要

沼沢しんや

【支出額(政務活動費充当額)】

3,952 円

※ 領収書その他の証拠書類の貼付

ENEOS

納品書(領収書)

2020年02月04日 18:43

売上
 アメリカン イクスプレス カード 様
 トークン XXXXXXXXXXXX1008
 提携カード
 車両番号 実車番
 1200-00
 ENEOSレギュラー P-07
 55.27L *
 143円 ¥7,904
合計 ¥7,904
 (消費税10%対象 ¥7,904)
 内消費税等 ¥719)
 クレジット支払
 有効期限: XX/XX NC
 支払方法: 一括払い
 承認番号: 0000013
現金でお買上げの場合は領収書にかえさせていただきます。
 消費税額表示のない場合は消費税を請求書にて
 ご請求いたします。
 消費税には、地方消費税が含まれています。
 (株)ネクステージ セルフ石垣町
 宮城県 仙台市 若林区土樋266
 TEL:022-262-7078 SS-004221
 レシートNo 3945-03 データNo1770-1772
 外通番17-47341
 077石垣町 2020/02/04

【使途の内容等】

※出張については、出張記録簿を作成し添付する。

※その他の支出については、支出の内容や具体の品名等を記入する。(領収書等で確認できる場合は記入不要)

【按分による支出】 ※按分により充当する場合に記入する。

按分率(A) (1 / 2) 領収書等の金額(B) (7,904 円)

按分による政務活動費の支出額(A) × (B) 3,952 円 (1円未満端数切り捨て)

【按分率が1/2を超える場合はその理由】

【使途項目】(該当する項目の□に✓をつける)

- 調査研究費 研修費 会議費 要請・陳情活動費 資料作成費
- 資料購入費 広報広聴費 人件費 事務所費 事務費

【支払者名】 ※領収書等で確認できる場合は記入不要

貞宗けんじ

【支出額(政務活動費充当額)】

4,000 円

※ 領収書その他の証拠書類の貼付

ENEOS

納品書(領収書)

2020年02月06日 20:26

売上

EneKey (一般提携) 様

トークン XXXXXXXXXXXX1402

EneKey (一般提携)

車両番号 実車番

1200-00

ENEOSレギュラー P-16

57.56L

141円

¥8,116

(QRクーポン値引 2円

-¥115)

値引後単価 139円

¥8,001

合計 ¥8,001

(消費税10%対象

¥8,001

内消費税等

¥727)

クレジット支払

有効期限: XX/XX NC

支払方法: 一括払い

承認番号: 4717002

EneKeyID: [REDACTED]

現金でお買上げの場合は領収書にかき添えてください。

消費税額表示のない場合は消費税を請求書にて

ご請求いたします。

消費税には、地方消費税が含まれています。

(株)ネクステージ

D.Dセルフ長町店

宮城県 仙台市 太白区

長町8-16-1

TEL:022-308-7117

SS-004224

レシートNo 6131-06

データNo7684-7686

外通番17-22587

077エネゴリく

2020/02/06

【使途の内容等】

※出張については、出張記録簿を作成し添付する。

※その他の支出については、支出の内容や具体的品名等を記入する。(領収書等で確認できる場合は記入不要)

【按分による支出】 ※按分により充当する場合に記入する。

按分率(A) (1 / 2) 領収書等の金額(B) (8,001 円)

按分による政務活動費の支出額(A) × (B) 4,000 円 (1円未満端数切り捨て)

【按分率が1/2を超える場合はその理由】

【使途項目】(該当する項目の□に✓をつける)

調査研究費 研修費 会議費 要請・陳情活動費 資料作成費
 資料購入費 広報広聴費 人件費 事務所費 事務費

【支払者名】※領収書等で確認できる場合は記入不要

細川たかし

【支出額(政務活動費充当額)】

1,067 円

※領収書その他の証拠書類の貼



納品書 (領収書)

北日本石油(株) 仙台支店
セルフステーション中山台
TEL:022-303-5585 SS-106809

2020年02月07日 17:47 伝票No.1660
通番3235

税 *

61-10680-000000-001
売上 現金フリー

11200
レギュラーガソリン P08 ￥2226
数量 15.35(L)
単価 145
当選単価値引 1 -15
 35 -77

合計 **￥2,134**
(内かっかん税 253.8 ￥826)
(内消費税10%(対象) ￥2134 ￥194)
お預り **￥10,000**
お釣り **￥7,866**
3821-3821 03 2020/02/07
上記にて領収書に替えさせていただきます

【使途の内容等】

※出張については、出張記録簿を作成し添付する。

※その他の支出については、支出の内容や具体の品名等を記入する。(領収書等で確認できる場合は記入不要)

【按分による支出】 ※按分により充当する場合に記入する。

按分率(A) (1 / 2) 領収書等の金額(B) (2,134 円)

按分による政務活動費の支出額(A) × (B) 1,067 円 (1円未満端数切り捨て)

【按分率が1/2を超える場合はその理由】

【使途項目】(該当する項目の□に✓をつける)

調査研究費 研修費 会議費 要請・陳情活動費 資料作成費

資料購入費 広報広聴費 人件費 事務所費 事務費

【支払者名】 ※領収書等で確認できる場合は記入不要

郷古正太郎

【支出額(政務活動費充当額)】

3,590 円

※ 領収書その他の証拠書類の貼付



納品書【領収書】

★★★割引パスワード配信中★★★
 燃料価格情報や割引情報のお知らせ
 バーコードを携帯カメラで読ませて
 空メールを送って、らくらく登録!

メガベトロ株式会社
 ペトラス仙台泉店
 仙台市泉区大沢一丁目5番地1
 TEL:022-771-2830 SS-95685

2020年02月09日 13:41 伝票No.1494
 通番2240

上 様 *

4-95685-000000
 お買上 現金

20000
 レギュラーガソリン P14 ¥7181
 数量 50.57(L)
 単価 @142

合計 ¥7,181
 (内消費税等 ¥653)
 お預り ¥10,000
 お釣り ¥2,819

0908-0908 05 2020/02/09
 上記にて領収書に替えさせていただきます

【使途の内容等】

イオンのガソリンスタンド



@petras-uendellirumi
LINE お友だち登録



※出張については、出張記録簿を作成し添付する。

※その他の支出については、支出の内容や具体的品名等を記入する。(領収書等で確認できる場合は記入不要)

【按分による支出】 ※按分により充当する場合に記入する。

按分率(A) (1 / 2) 領収書等の金額(B) (7,181 円)

按分による政務活動費の支出額(A) × (B) 3,590 円 (1円未満端数切り捨て)

【按分率が1/2を超える場合はその理由】

領収書等貼付用紙

整理番号 151

【使途項目】(該当する項目の□に✓をつける)

- 調査研究費 研修費 会議費 要請・陳情活動費 資料作成費
- 資料購入費 広報広聴費 人件費 事務所費 事務費

【支払者名】 ※領収書等で確認できる場合は記入不要

山下 純

【支出額(政務活動費充当額)】

3,720 円

※ 領収書その他の証拠書類の貼付

ENEOS

納品書(領収書)

2020年02月09日 02:08

売上
ID カイノ 様 I
XXXXXXXXXXXX6059
提携カード
車両番号 実車番
0026-00
レギュラー P-01
50.98L *
146円 ¥7,440
(内ガソリン税53.80円 ¥2,742)
合計 ¥7,440
(消費税10%対象 ¥7,440)
内消費税等 ¥676
クレジット支払
有効期限: XX/XX NC
支払方法: 一括払い
承認番号: 0004866
現金でお買出しの場合は領収書にかえさずご請求ください
消費税前表示のみの場合は消費税を請求書にて
ご請求をお願いします。
消費税は、別内消費税が含まれています。

【使途の内容等】

カメイ株式会社 DDセルフ福沢店
宮城県仙台市青葉区福沢町1-26
TEL:022-215-4640 SS-220256
シートNo 4048-01 デ-5No3285-3287
共通番号17-91762
020DDセルフ 2020/02/09

※出張については、出張記録簿を作成し添付する。

※その他の支出については、支出の内容や具体的な品名等を記入する。(領収書等で確認できる場合は記入不要)

【按分による支出】 ※按分により充当する場合に記入する。

按分率(A) (1 / 2) 領収書等の金額(B) (7,440 円)

按分による政務活動費の支出額(A) × (B) 3,720 円 (1円未満端数切り捨て)

【按分率が1/2を超える場合はその理由】

【使途項目】(該当する項目の□に✓をつける)

- 調査研究費 研修費 会議費 要請・陳情活動費 資料作成費
- 資料購入費 広報広聴費 人件費 事務所費 事務費

【支払者名】 ※領収書等で確認できる場合は記入不要

村上かずひこ

【支出額(政務活動費充当額)】

1,312 円

※ 領収書その他の証拠書類の

新車販売はじめました。国産車いろいろ
新しい車の乗り方「オートフラット」



お客様控え

IDEMITSU (クレジット領収書)

349723

セルフ旭ヶ丘

出光リテール販売株式会社
東京都中央区新富一丁目18-8
TEL 022-272-5085

売上

2020年 2月10日
08:45

MURAKAMI KAZUHICO 様
出光クレジット 07-XXXXXXXXXX0203

| | | |
|-------------|--------|---------|
| 出光ゼアス | | P- 7(内) |
| 18.62L | 8141.0 | 2625円 |
| (内、値引きクーポン) | -82.0 | -37円) |

| | |
|-----------------|---------|
| 合計 | 2,625円 |
| (内、消費税等(10.00%) | 239円) |
| (内、P支払可能金額 | 2,625円) |

支払区分：一括
承認No. 0000001610

【使途の内容等】

※出張については、出張記録簿を作成し添付する。

※その他の支出については、支出の内容や具体的品名等を記入する。(領収書等で確認できる場合は記入不要)

【按分による支出】 ※按分により充当する場合に記入する。

按分率(A) (1 / 2) 領収書等の金額(B) (2,625 円)

按分による政務活動費の支出額(A) × (B) 1,312 円 (1円未満端数切り捨て)

【按分率が1/2を超える場合はその理由】

領収書等貼付用紙

整理番号 153

【使途項目】(該当する項目の□に✓をつける)

- 調査研究費 研修費 会議費 要請・陳情活動費 資料作成費
- 資料購入費 広報広聴費 人件費 事務所費 事務費

【支払者名】 ※領収書等で確認できる場合は記入不要

渡辺敬信

【支出額(政務活動費充当額)】

1,550 円

※ 領収書その他の証拠書類の貼

ENEOS

納品書(領収書)

2020年02月11日 17:38

売上
 ENEOS Tカード会員 様
 XXXXXXXXXXXX9932
 ENEOS Tカード
 車両番号 実車番
 0026-00
 レギュラー P-07
 21.53L *
 144円 ¥3,100
合計 **¥3,100**
 (消費税10%対象 ¥3,100
 内消費税等 ¥282)
 お預り ¥10,000
 お釣り ¥6,900

現金でお買上げの場合は領収書にかえさせていただきます。

カメイ株式会社
 Dr. Driveセルフ宮千代店
 宮城県 仙台市 宮城野区
 宮千代2-4-1
 TEL:022-235-8371 SS-220234
 ｼｰﾄNo 6118-03 デｰﾀNo7287-7288
 010宮千代SS 2020/02/11

【使途の内容等】

※出張については、出張記録簿を作成し添付する。

※その他の支出については、支出の内容や具体の品名等を記入する。(領収書等で確認できる場合は記入不要)

【按分による支出】 ※按分により充当する場合に記入する。

按分率(A) (1 / 2) 領収書等の金額(B) (3,100 円)

按分による政務活動費の支出額(A) × (B) 1,550 円 (1円未満端数切り捨て)

【按分率が1/2を超える場合はその理由】

領収書等貼付用紙

整理番号 154

【使途項目】(該当する項目の□に✓をつける)

- 調査研究費 研修費 会議費 要請・陳情活動費 資料作成費
- 資料購入費 広報広聴費 人件費 事務所費 事務費

【支払者名】 ※領収書等で確認できる場合は記入不要

佐藤わか子

【支出額(政務活動費充当額)】

1,689 円

※ 領収書その他の証拠書類の貼付

ENEOS

領収書

宝フリート株式会社
 仙台セントラル
 宮城県仙台市青葉区立町1-1
 TEL:022-264-1696
 2020/02/13(木)09:54
 コーポレート・カスタマー 様
 4-150801-74567 648687 6000
 売上 宝フリート・カード
 レギュラー
 021000 ¥3379
 23.30L @145.0 L- 3 N- 9

小計 ¥3,379
 (10%対象 ¥3,379
 内消費税 ¥307)
 合計 ¥3,379

上記にて領収書とさせていただきます
 期間中当店のご利用(ガソリン、軽油、灯油、オイルを含む)で、東京2020オリンピック・パラリンピックチケットなどが当たる!詳細は

【使途の内容等】

ENEOS日本応援で検索
 No.7797 担当:0101
 POS番号01
 2020/02/13

※出張については、出張記録簿を作成し添付する。

※その他の支出については、支出の内容や具体の品名等を記入する。(領収書等で確認できる場合は記入不要)

【按分による支出】 ※按分により充当する場合に記入する。

按分率(A) (1 / 2) 領収書等の金額(B) (3,379 円)

按分による政務活動費の支出額(A) × (B) 1,689 円 (1円未満端数切り捨て)

【按分率が1/2を超える場合はその理由】

領収書等貼付用紙

整理番号 155

【使途項目】(該当する項目の□に✓をつける)

- 調査研究費
- 研修費
- 会議費
- 要請・陳情活動費
- 資料作成費
- 資料購入費
- 広報広聴費
- 人件費
- 事務所費
- 事務費

【支払者名】 ※領収書等で確認できる場合は記入不要

鈴木すみえ

【支出額(政務活動費充当額)】

1,000 円

※ 領収書その他の証拠書類の貼



系内品名 (領収書)

ワタヒヨウ (株)
 ココ南小泉
 宮城県仙台市 若林区 一本杉町
 5-9
 TEL:022-286-3669 SS-154411

2020年02月13日 10:43 伝票No.2721
 通番2300

61-15441-000002-001
 売上 現金フリー

1120
 レギュラー P03 ¥2000
 数量 56(L)
 単価 .48

合 計 ¥2,000
 (内) 653.8 ¥730
 (内消費税10%) ¥2000 ¥182
 釣銭 1万:8000 5千:3000
 担当: 7-
 0964-0964 01 2020/02/13
 上記にて領収書に替えさせていただきます

【使途の内容等】

※出張については、出張記録簿を作成し添付する。

※その他の支出については、支出の内容や具体の品名等を記入する。(領収書等で確認できる場合は記入不要)

【按分による支出】 ※按分により充当する場合に記入する。

按分率(A) (1 / 2) ・ 領収書等の金額(B) (2,000 円)

按分による政務活動費の支出額(A) × (B) 1,000 円 (1円未満端数切り捨て)

【按分率が1/2を超える場合はその理由】

領収書等貼付用紙

整理番号 156

【使途項目】(該当する項目の□に✓をつける)

- 調査研究費
- 研修費
- 会議費
- 要請・陳情活動費
- 資料作成費
- 資料購入費
- 広報広聴費
- 人件費
- 事務所費
- 事務費

【支払者名】 ※領収書等で確認できる場合は記入不要

細野たかし

【支出額(政務活動費充当額)】

1,245 円

※ 領収書その他の証拠書類の貼



納品書 (領収書)

北日本石油(株) 仙台支店
 セルフステーション中山台
 TEL:022-303-5585 SS-106809

2020年02月18日 10:09 伝票No.4773
 通番3435

様 *

61-10680-000000-001
 売上 現金フリー

11200
 レギュラーガソリン P08 ¥2508
 数量 17.54(L)
 単価 0143
 当選単価値引 01 -18

合計 ¥2,490
 (内ガソリン税 253.8 ¥944)
 (内消費税10%(対象 ¥2490) ¥226)
 お預り ¥5,000
 お金付 ¥2,510

2430-2430 03 2020/02/18

上記にて領収書に替えさせていただきます

【使途の内容等】

※出張については、出張記録簿を作成し添付する。

※その他の支出については、支出の内容や具体的品名等を記入する。(領収書等で確認できる場合は記入不要)

【按分による支出】 ※按分により充当する場合に記入する。

按分率(A) (1 / 2) 領収書等の金額(B) (2,490 円)

按分による政務活動費の支出額(A) × (B) 1,245 円 (1円未満端数切り捨て)

【按分率が1/2を超える場合はその理由】

領収書等貼付用紙

整理番号 157

【使途項目】(該当する項目の□に✓をつける)

- 調査研究費 研修費 会議費 要請・陳情活動費 資料作成費
- 資料購入費 広報広聴費 人件費 事務所費 事務費

【支払者名】※領収書等で確認できる場合は記入不要

沼沢しんや

【支出額(政務活動費充当額)】

3,709 円

※ 領収書その他の証拠書類の貼付

ENEOS

納品書(領収書)

2020年02月19日 18:42

売上
 アメリカン イクスプレス カード 様
 トークン XXXXXXXXXXXX1008
 提携カード
 車両番号 実車番
 1200-00
 ENEOSレギュラー P-01
 52.61L *
 141円 ¥7,418
合計 ¥7,418
 (消費税10%対象 ¥7,418)
 内消費税等 ¥674
 クレジット支払
 有効期限: XX/XX NC
 支払方法: 一括払い
 承認番号: 0000012
現金でお買上げの場合は領収書にかえさせていただきます。
 消費税額表示のない場合は消費税を請求書にてご請求いたします。
 消費税には、地方消費税が含まれています。
 (株)ネクステージ セルフ石垣町
 宮城県 仙台市 若林区土樋266
 TEL:022-262-7078 SS-004221
 レシートNo 6269-01 データNo4847-4849
 外通番17-51598
 077石垣町 2020/02/19

【使途の内容等】

※出張については、出張記録簿を作成し添付する。

※その他の支出については、支出の内容や具体の品名等を記入する。(領収書等で確認できる場合は記入不要)

【按分による支出】 ※按分により充当する場合に記入する。

按分率(A) (1 / 2) 領収書等の金額(B) (7,418 円)

按分による政務活動費の支出額(A) × (B) 3,709 円 (1円未満端数切り捨て)

【按分率が1/2を超える場合はその理由】

【使途項目】(該当する項目の□に✓をつける)

- 調査研究費 研修費 会議費 要請・陳情活動費 資料作成費
- 資料購入費 広報広聴費 人件費 事務所費 事務費

【支払者名】 ※領収書等で確認できる場合は記入不要

郷古正太郎

【支出額(政務活動費充当額)】

3,281 円

※ 領収書その他の証拠書類の貼付

EneJet ドットコピー

領収書

カメイ(株)
EneJet国見ヶ丘店
仙台市青葉区吉成台1-1-8
TEL:022-279-5520
2020/02/22(土)10:03

上 様
1-11127-00011 02466 0000
売上 現金引手
レギュラー
000260 ¥6562
45.57L @144.0 L- 5 N-13

小計 ¥6,562
(10%対象 ¥6,562
内消費税 ¥596)
合計 ¥6,562

お預かり ¥10000 お釣 ¥3438
上記にて領収書とさせていただきます
No.8251 担当:0001 店長
POS番号01
2020/02/22 釣銭伝票No.0746

おつり引換券

2020/02/22(土)10:03
金引金 金書頁 ¥3,438
2020/02/22 釣銭番号 0746

280074603438

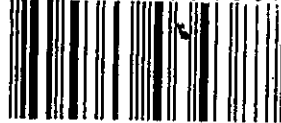

【使途の内容等】

※出張については、出張記録簿を作成し添付する。

※その他の支出については、支出の内容や具体の品名等を記入する。(領収書等で確認できる場合は記入不要)

【按分による支出】 ※按分により充当する場合に記入する。

按分率(A) (1 / 2) 領収書等の金額(B) (6,562 円)

按分による政務活動費の支出額(A) × (B) 3,281 円 (1円未満端数切り捨て)

【按分率が1/2を超える場合はその理由】

領収書等貼付用紙

整理番号 160

【使途項目】(該当する項目の□に✓をつける)

- 調査研究費 研修費 会議費 要請・陳情活動費 資料作成費
- 資料購入費 広報広聴費 人件費 事務所費 事務費

【支払者名】 ※領収書等で確認できる場合は記入不要

山下 純

【支出額(政務活動費充当額)】

3,780 円

※ 領収書その他の証拠書類の

ENEOS

納品書(領収書)

2020年02月25日 18:05

売上
 VISA カード カイイ 様
 トーク XXXXXXXXXXXX8723
 提携カード
 車両番号 実車番 7062
 0026-00
 レギュラー P-03
 50.40L *
 150円 ¥7,560
 (内ガソリン税53.80円 ¥2,712)
合計 ¥7,560
 (消費税10%対象 ¥7,560)
 内消費税等 ¥687
 クレジット支払
 有効期限: XX/XX NC
 支払方法: 一括払い
 承認番号: 0003919

カメイ株式会社 幸町SS
 宮城県 仙台市 宮城野区
 幸町5-1-17
 TEL:022-256-5871 SS-220326
 シートNo 2742-01 テ-5No6678-6680
 加盟店No 17-16158
 009 2020/02/25

【使途の内容等】

※出張については、出張記録簿を作成し添付する。
 ※その他の支出については、支出の内容や具体の品名等を記入する。(領収書等で確認できる場合は記入不要)

【按分による支出】 ※按分により充当する場合に記入する。

按分率(A) (1 / 2) 領収書等の金額(B) (7,560 円)

按分による政務活動費の支出額(A) × (B) 3,780 円 (1円未満端数切り捨て)

【按分率が1/2を超える場合はその理由】

領収書等貼付用紙

整理番号 161

【使途項目】(該当する項目の□に✓をつける)

- 調査研究費 研修費 会議費 要請・陳情活動費 資料作成費
- 資料購入費 広報広聴費 人件費 事務所費 事務費

【支払者名】 ※領収書等で確認できる場合は記入不要

佐藤わか子

【支出額(政務活動費充当額)】

1,345 円

※ 領収書その他の証拠書類の貼付欄

ENEOS

納品書(領収書)

ガソリン税にも消費税が課税されています。

2020年02月26日 10:14

売上

ゲンソウカイ 様

6-278494-10006-000

現金固定

車両番号 実車番

0026-00

レギュラー P-05

18.55L

145円 ¥2,690

(内ガソリン税53.80円 ¥998)

合計 ¥2,690

(消費税10%対象 ¥2,690)

内消費税等 ¥245)

現金でお買上げの場合は領収書(控え)として頂きます。

有限会社 庄子油脂店 落合SS

宮城県仙台市青葉区落合1-1-5

TEL:022-392-2261 SS-278494

サイトNo.4141-01 データNo.8871-8872

002 2020/02/26

【使途の内容等】

※出張については、出張記録簿を作成し添付する。

※その他の支出については、支出の内容や具体の品名等を記入する。(領収書等で確認できる場合は記入不要)

【按分による支出】 ※按分により充当する場合に記入する。

按分率(A) (1 / 2) 領収書等の金額(B) (2,690 円)

按分による政務活動費の支出額(A) × (B) 1,345 円 (1円未満端数切り捨て)

【按分率が1/2を超える場合はその理由】

領収書等貼付用紙

整理番号 162

【使途項目】(該当する項目の□に✓をつける)

- 調査研究費 研修費 会議費 要請・陳情活動費 資料作成費
- 資料購入費 広報広聴費 人件費 事務所費 事務費

【支払者名】 ※領収書等で確認できる場合は記入不要

鈴木すみえ

【支出額(政務活動費充当額)】

2,263 円

※ 領収書その他の証拠書類の貼

ENEOS

納品書(領収書)

2020年02月26日 20:35

売上
 ヤマ(カード) 様
 トーク XXXXXXXXXXXX6424
 提携カード
 車両番号 実車番
 0110-00
 ENEOSレギュラー P-13
 31.65L *
 143円 ¥4,526
 (内ガソリン税53.80円 ¥1,703)
合計 ¥4,526
 (消費税10%対象 ¥4,526
 内消費税等 ¥411)
現金でお買上げの場合は領収書にかえさせていただきます。
 消費税額表示のない場合は消費税を請求書にて
 ご請求いたします。
 消費税には、地方消費税が含まれています。
 富士鉱油株式会社 セルフ白萩SS
 宮城県 仙台市 若林区
 白萩町36-1
 TEL:022-284-2311 SS-301914
 レシートNo 1401-05 データNo1521-1523
 外通番17-40456
 001 2020/02/27

【使途の内容等】

※出張については、出張記録簿を作成し添付する。

※その他の支出については、支出の内容や具体の品名等を記入する。(領収書等で確認できる場合は記入不要)

【按分による支出】 ※按分により充当する場合に記入する。

按分率(A) (1 / 2) 領収書等の金額(B) (4,526 円)

按分による政務活動費の支出額(A) × (B) 2,263 円 (1円未満端数切り捨て)

【按分率が1/2を超える場合はその理由】

領収書等貼付用紙

整理番号 163

【使途項目】(該当する項目の□に✓をつける)

- 調査研究費 研修費 会議費 要請・陳情活動費 資料作成費
- 資料購入費 広報広聴費 人件費 事務所費 事務費

【支払者名】※領収書等で確認できる場合は記入不要

沼沢しんや

【支出額(政務活動費充当額)】

3,795 円

※ 領収書その他の証拠書類の貼付



中川石油(株)
 セルフあすと長町
 宮城県仙台市太白区
 あすと長町4-2-4
 TEL:022-308-6040 SS:20204-15698

クレジットカード売上票

2020年02月29日 11:24 伝票No. 3532
 取引通番 3429

クレジットカード 種
 514-15698-9515-0001 20204
 XXXXXXXXXXXX1008
 一般提携

0120-00 1698
 レギュラーガソリン P10 ¥7591
 数量 54.61L
 単価 @139

合計 **¥7,591**
 (内税分消費税 ¥690)

承認No. 0000000024
 支払方法 一括
 カジコご利用額 ¥7,591
 有効期限 XX年XX月 企業コード 9819
 2:0000000-0:0000000
 04

【使途の内容等】

処理日付: 2020/02/29 1698-1698
 100取引

※出張については、出張記録簿を作成し添付する。

※その他の支出については、支出の内容や具体の品名等を記入する。(領収書等で確認できる場合は記入不要)

【按分による支出】 ※按分により充当する場合に記入する。

按分率(A) (1 / 2) 領収書等の金額(B) (7,591 円)

按分による政務活動費の支出額(A) × (B) 3,795 円 (1円未満端数切り捨て)

【按分率が1/2を超える場合はその理由】

領収書等貼付用紙

整理番号 164

【使途項目】(該当する項目の□に✓をつける)

- 調査研究費 研修費 会議費 要請・陳情活動費 資料作成費
- 資料購入費 広報広聴費 人件費 事務所費 事務費

【支払者名】 ※領収書等で確認できる場合は記入不要

村上千枝

【支出額(政務活動費充当額)】

1,685 円

※ 領収書その他の証拠書類の貼付

新車販売はじめました。国産車いろいろ
新しい車の乗り方「オートフラット」



お客様控え

IDEMITSU (クレジット領収書)

349723

セルフ旭ヶ丘

出光リテール販売株式会社

東京都中央区新富一丁目18-8

TEL 022-272-5085

売上

2020年3月2日

10:46

MURAKAMI KAZUHIKO 様

出光クレジット 07-XXXXXXXXXX0203

出光ゼアス

P- 7(内)

24.25L @139.0 3371円

(内、QR油種値引 -82.0 -48円)

合計

3,371円

(内、消費税等(10.00%) 306円)

(内、P支払可能金額 3,371円)

支払区分：一括

承認No. 0000061644

【使途の内容等】

※出張については、出張記録簿を作成し添付する。

※その他の支出については、支出の内容や具体の品名等を記入する。(領収書等で確認できる場合は記入不要)

【按分による支出】 ※按分により充当する場合に記入する。

按分率(A) (1 / 2)

領収書等の金額(B) (3,371 円)

按分による政務活動費の支出額(A) × (B)

1,685 円 (1円未満端数切り捨て)

【按分率が1/2を超える場合はその理由】

領収書等貼付用紙

整理番号 165

【使途項目】(該当する項目の□に✓をつける)

- 調査研究費
- 研修費
- 会議費
- 要請・陳情活動費
- 資料作成費
- 資料購入費
- 広報広聴費
- 人件費
- 事務所費
- 事務費

【支払者名】 ※領収書等で確認できる場合は記入不要

細野たかし

【支出額(政務活動費充当額)】

1,166 円

※ 領収書その他の証拠書類の貼



納品書 (領収書)

北日本石油 (株) 仙台支店
 セルフステーション中山台
 TEL:022-303-5585 SS-106809

2020年03月02日 09:39 伝票No.4576
 通番3487

様 *

61-10680-000000-001
 売上 現金フリー

11200
 レギュラーガソリン P08 ¥2332
 数量 16,66(L)
 単価 140

合計 ¥2,332
 (内ガソリン税 253.8 ¥896)
 (内消費税10%(対象 ¥2332) ¥212)
 お預り ¥3,000
 お釣り ¥668

2824-2824 03 2020/03/02

上記にて領収書に替えさせていただきます

【使途の内容等】

※出張については、出張記録簿を作成し添付する。

※その他の支出については、支出の内容や具体の品名等を記入する。(領収書等で確認できる場合は記入不要)

【按分による支出】 ※按分により充当する場合に記入する。

按分率(A) (1 / 2) 領収書等の金額(B) (2,332 円)

按分による政務活動費の支出額(A) × (B) 1,166 円 (1円未満端数切り捨て)

【按分率が1/2を超える場合はその理由】

【使途項目】(該当する項目の□に✓をつける)

- 調査研究費 研修費 会議費 要請・陳情活動費 資料作成費
- 資料購入費 広報広聴費 人件費 事務所費 事務費

【支払者名】 ※領収書等で確認できる場合は記入不要

郷古正太郎

【支出額(政務活動費充当額)】

2,990 円

※ 領収書その他の証拠書類の貼付

ENEOS

納品書(領収書)

2020年03月04日 09:15

売上

上 様 M

6-372276-49992-001

現金フリー

車両番号 実車番

0026-00

レギュラー

P-17

41.24L

*

147円

¥6,062

(QRクーポン値引 2円

-¥82)

値引後単価 (145円)

¥5,980

合計 ¥5,980

(消費税10%対象 ¥5,980

内消費税等 ¥544)

お預り ¥10,000

お釣り ¥4,020

現金でお買上げの場合領収書にかえさせていただきます。

ENEOSフロンティア東北Co

Dr. Driveセルフ桜ヶ丘店

宮城県 仙台市 青葉区

桜ヶ丘4丁目7-1

TEL:022-279-8261 SS-372276

サイトNo 1214-06

デ-タNo3157-3158

050給油担当

2020/03/04

【使途の内容等】

※出張については、出張記録簿を作成し添付する。

※その他の支出については、支出の内容や具体の品名等を記入する。(領収書等で確認できる場合は記入不要)

【按分による支出】 ※按分により充当する場合に記入する。

按分率(A) (1 / 2) 領収書等の金額(B) (5,980 円)

按分による政務活動費の支出額(A) × (B) 2,990 円 (1円未満端数切り捨て)

【按分率が1/2を超える場合はその理由】

【使途項目】(該当する項目の□に✓をつける)

- 調査研究費 研修費 会議費 要請・陳情活動費 資料作成費
- 資料購入費 広報広聴費 人件費 事務所費 事務費

【支払者名】 ※領収書等で確認できる場合は記入不要

貞宗けんじ

【支出額(政務活動費充当額)】

3,789 円

※ 領収書その他の証拠書類の貼付

ENEOS

納品書(領収書)

2020年03月04日 18:18

売上

EneKey (一般提携) 様

ト-ク XXXXXXXXXXXX1402

EneKey (一般提携)

車両番号 実車番

1200-00

ENEOSレギュラー P-16

56.13L

137円

¥7,690

(QRクーポン値引 2円

-¥112)

値引後単価 135円

¥7,578

合計

¥7,578

(消費税10%対象

¥7,578

内消費税等

¥689)

クレジット支払

有効期限: XX/XX NC

支払方法: 一括払い

承認番号: 4717096

EneKeyID: [REDACTED]

現金でお買上げの場合は領収書に控えを添付してください。

消費税額表示のない場合は消費税を請求書にて

ご請求いたします。

消費税には、地方消費税が含まれています。

(株)ネクステージ

DDセルフ長町店

宮城県 仙台市 太白区

長町8-16-1

TEL:022-308-7117

SS-004224

レシートNo 2053-06

デ-タNo2286-2288

外通番17-32419

077エネゴリく

2020/03/04

【使途の内容等】

※出張については、出張記録簿を作成し添付する。

※その他の支出については、支出の内容や具体の品名等を記入する。(領収書等で確認できる場合は記入不要)

【按分による支出】 ※按分により充当する場合に記入する。

按分率(A) (1 / 2)

領収書等の金額(B) (7,578 円)

按分による政務活動費の支出額(A) × (B)

3,789 円 (1円未満端数切り捨て)

【按分率が1/2を超える場合はその理由】

領収書等貼付用紙

整理番号 168

【使途項目】(該当する項目の□に✓をつける)

- 調査研究費
- 研修費
- 会議費
- 要請・陳情活動費
- 資料作成費
- 資料購入費
- 広報広聴費
- 人件費
- 事務所費
- 事務費

【支払者名】 ※領収書等で確認できる場合は記入不要

渡辺敬信

【支出額(政務活動費充当額)】

1,732 円

※ 領収書その他の証拠書類の

ENEOS

納品書(領収書)

2020年03月08日 10:52

売上
 ENEOS Tカード会員 様
 XXXXXXXXXXXX9932
 ENEOS Tカード
 車両番号 実車番
 0026-00
 レギュラー P-01
 24.75L *

140円 ¥3,465
合計 ¥3,465
 (消費税10%対象 ¥3,465)
 内消費税等 ¥315
 お預り ¥5,000
 お釣り ¥1,535

現金でお買上げの場合は領収書にかえさせていただきます。

カメイ株式会社
 Dr. Driveセルフ宮千代店
 宮城県 仙台市 宮城野区
 宮千代2-4-1
 TEL:022-235-8371 SS-220234
 ｼｰﾄNo 4831-01 デｰﾀNo8838-8839
 010宮千代SS 2020/03/08

【使途の内容等】

※出張については、出張記録簿を作成し添付する。

※その他の支出については、支出の内容や具体の品名等を記入する。(領収書等で確認できる場合は記入不要)

【按分による支出】 ※按分により充当する場合に記入する。

按分率(A) (1 / 2) 領収書等の金額(B) (3,465 円)

按分による政務活動費の支出額(A) × (B) 1,732 円 (1円未満端数切り捨て)

【按分率が1/2を超える場合はその理由】

領収書等貼付用紙

整理番号 169

【使途項目】(該当する項目の□に✓をつける)

- 調査研究費 研修費 会議費 要請・陳情活動費 資料作成費
- 資料購入費 広報広聴費 人件費 事務所費 事務費

【支払者名】 ※領収書等で確認できる場合は記入不要

佐藤わか子

【支出額(政務活動費充当額)】

1,594 円

※ 領収書その他の証拠書類の貼付

ENEOS

金額引換書

宝フリース株式会社
 仙台セントラル
 宮城県仙台市青葉区立町1-1
 TEL:022-264-1696
 2020/03/12(木)17:12
 コーポレート・カインさま 様
 4-150801-74567 648687 6000
 売上 宝フリース・カード
 レギュラー
 021000 ¥3189
 22.30L @143.0 L- 5 N-15

小計 ¥3,189
 (10%対象 ¥3,189
 内消費税 ¥290)
合計 ¥3,189

上記にて領収書とさせていただきます
 期間中当店のご利用(ガソリン、軽油、灯油、オイルを含む)で、東京2020オリンピック・パラリンピックチケットなどが当たる!詳細は

【使途の内容等】

ENEOS日本応援で検索
 No.7219 担当:0101
 POS番号01
 2020/03/12

※出張については、出張記録簿を作成し添付する。

※その他の支出については、支出の内容や具体の品名等を記入する。(領収書等で確認できる場合は記入不要)

【按分による支出】 ※按分により充当する場合に記入する。

按分率(A) (1 / 2) 領収書等の金額(B) (3,189 円)

按分による政務活動費の支出額(A) × (B) 1,594 円 (1円未満端数切り捨て)

【按分率が1/2を超える場合はその理由】

領収書等貼付用紙

整理番号 170

【使途項目】(該当する項目の□に✓をつける)

- 調査研究費 研修費 会議費 要請・陳情活動費 資料作成費
- 資料購入費 広報広聴費 人件費 事務所費 事務費

【支払者名】 ※領収書等で確認できる場合は記入不要

沼沢しんや

【支出額(政務活動費充当額)】

3,653 円

※ 領収書その他の証拠書類の貼

ENEOS

納品書(領収書)

2020年03月12日 17:01

売上

アメリカ エクスプレス カード 様

トークン XXXXXXXXXXXX1008

提携カード

車両番号 実車番

1200-00

ENEOSレギュラー P-07

52.94L

138円

¥7,306

合計

¥7,306

①消費税10%対象

¥7,306

内消費税等

¥664)

クレジット支払

有効期限: XX/XX NC

支払方法: 一括払い

承認番号: 0000018

現金でお買上げの場合は領収書にかえさせていただきます。

消費税額表示のない場合は消費税を請求書にて

ご請求いたします。

消費税には、地方消費税が含まれています。

(株)ネクスステージ セルフ石垣町

宮城県 仙台市 若林区土樋266

TEL:022-262-7078 SS-004221

レシートNo 5542-03 データNo7857-7859

外通番17-57671

077石垣町

2020/03/12

【使途の内容等】

※出張については、出張記録簿を作成し添付する。

※その他の支出については、支出の内容や具体の品名等を記入する。(領収書等で確認できる場合は記入不要)

【按分による支出】 ※按分により充当する場合に記入する。

按分率(A) (1 / 2)

領収書等の金額(B) (7,306 円)

按分による政務活動費の支出額(A) × (B)

3,653 円 (1円未満端数切り捨て)

【按分率が1/2を超える場合はその理由】

領収書等貼付用紙

整理番号 171

【使途項目】(該当する項目の□に✓をつける)

- 調査研究費 研修費 会議費 要請・陳情活動費 資料作成費
- 資料購入費 広報広聴費 人件費 事務所費 事務費

【支払者名】 ※領収書等で確認できる場合は記入不要

細野たかし

【支出額(政務活動費充当額)】

1,227 円

※ 領収書その他の証拠書類の貼付欄



納品書 (領収書)

北日本石油 (株) 仙台支店
 セルフステーション中山台
 TEL:022-303-5585 SS-106809

2020年03月12日 09:42 伝票No.0504
 通番3392

61-10680-000000-001 様 *
 売上 現金フリー

11200
 レギュラーガソリン P08 ¥2455
 数量 17.79(L)
 単価 0138

合計 ¥2,455
 (内消費税 053.8 ¥957)
 (内消費税10%(対象) ¥2455) ¥223)
お預り ¥10,000
お釣り ¥7,545

9272-9272 03 2020/03/12
 上記にて領収書に替えさせていただきます

【使途の内容等】

※出張については、出張記録簿を作成し添付する。

※その他の支出については、支出の内容や具体的品名等を記入する。(領収書等で確認できる場合は記入不要)

【按分による支出】 ※按分により充当する場合に記入する。

按分率(A) (1 / 2) 領収書等の金額(B) (2,455 円)

按分による政務活動費の支出額(A) × (B) 1,227 円 (1円未満端数切り捨て)

【按分率が1/2を超える場合はその理由】

領収書等貼付用紙

整理番号 172

【使途項目】(該当する項目の□に✓をつける)

- 調査研究費 研修費 会議費 要請・陳情活動費 資料作成費
- 資料購入費 広報広聴費 人件費 事務所費 事務費

【支払者名】 ※領収書等で確認できる場合は記入不要

山下 純

【支出額(政務活動費充当額)】

3,005 円

※ 領収書その他の証拠書類の貼

ENEOS

納品書(領収書)

2020年03月14日 09:45

売上
 1G ガソリン 様 i
 XXXXXXXXXXXX6059
 提携カード
 車両番号 実車番
 0026-00
 レギュラー P-07
 44.20L *
 136円 ¥6,011
 (内ガソリン税53.80円 ¥2,378)
合計 ¥6,011
 (消費税10%対象 ¥6,011
 内消費税等 ¥546)
 クレジット支払
 有効期限: XX/XX NC
 支払方法: 一括払い
 承認番号: 0000712

カメイ株式会社
 セルフ仙台扇町SS
 宮城県 仙台市 宮城野
 扇町1-1-37
 TEL:022-782-2122 SS-220319
 シートNo 2047-03 デッキNo6781-6783
 共通番17-55951
 008SS 共通 2020/03/14

【使途の内容等】

※出張については、出張記録簿を作成し添付する。

※その他の支出については、支出の内容や具体的品名等を記入する。(領収書等で確認できる場合は記入不要)

【按分による支出】 ※按分により充当する場合に記入する。

按分率(A) (1 / 2) 領収書等の金額(B) (6,011 円)

按分による政務活動費の支出額(A) × (B) 3,005 円 (1円未満端数切り捨て)

【按分率が1/2を超える場合はその理由】

領収書等貼付用紙

整理番号 174

【使途項目】(該当する項目の□に✓をつける)

- 調査研究費 研修費 会議費 要請・陳情活動費 資料作成費
- 資料購入費 広報広聴費 人件費 事務所費 事務費

【支払者名】 ※領収書等で確認できる場合は記入不要

沼沢しんや

【支出額(政務活動費充当額)】

3,348 円

※ 領収書その他の証拠書類の貼付欄(重ならないように貼付すること)



お客様控え

IDEMITSU (クレジット領収書)

353655

セルフ仙台バイパス

TEL 022-304-1245

出光リテール販売(株)

宮城県仙台市太白区郡山字新橋南13-1

TEL 022-304-1245

売上

2020年 3月21日

15:04

NUMAZAWA S 様

クレジット 05-XXXXXXXXXX1008

出光ゼアス

P- 7(内)

49.98 L

0134.0

6697円

01200.00

合計

6,697円

(内、消費税等(10.00%)

609円)

支払区分：一括

承認No. 0000000050

伝No: 10143

担当:8800

【使途の内容等】

※出張については、出張記録簿を作成し添付する。

※その他の支出については、支出の内容や具体の品名等を記入する。(領収書等で確認できる場合は記入不要)

【按分による支出】 ※按分により充当する場合に記入する。

按分率(A) (1 / 2)

領収書等の金額(B) (6,697 円)

按分による政務活動費の支出額(A) × (B)

3,348 円 (1円未満端数切り捨て)

【按分率が1/2を超える場合はその理由】

領収書等貼付用紙

整理番号 175

【使途項目】(該当する項目の□に✓をつける)

- 調査研究費 研修費 会議費 要請・陳情活動費 資料作成費
- 資料購入費 広報広聴費 人件費 事務所費 事務費

【支払者名】 ※領収書等で確認できる場合は記入不要

佐藤わか子

【支出額(政務活動費充当額)】

1,360 円

※ 領収書その他の証拠書類の貼付

ENEOS

領収書

宝フリード株式会社
 仙台セントラル
 宮城県仙台市青葉区立町1-1
 TEL:022-264-1696
 2020/03/22(日)21:31
 ゴールドカード様
 4-150801-74567 648687 6000
 売上 宝フリードカード
 レギュラー
 021000 ¥2720
 20.00L @136.0 L- 5 N-15

小計 ¥2,720
 (10%対象 ¥2,720
 内消費税 ¥247)
合計 ¥2,720

上記にて領収書とさせていただきます
 期間中当店のご利用(ガソリン、軽油、灯油、オイルを含む)で、東京2020オリンピック・パラリンピックチケットなどが当たる!詳細は

【使途の内容等】

ENEOS日本応援で検索
 No.0705 担当:0722
 POS番号01
 2020/03/23

※出張については、出張記録簿を作成し添付する。

※その他の支出については、支出の内容や具体の品名等を記入する。(領収書等で確認できる場合は記入不要)

【按分による支出】 ※按分により充当する場合に記入する。

按分率(A) (1 / 2) 領収書等の金額(B) (2,720 円)

按分による政務活動費の支出額(A) × (B) 1,360 円 (1円未満端数切り捨て)

【按分率が1/2を超える場合はその理由】

【使途項目】(該当する項目の□に✓をつける)

- 調査研究費 研修費 会議費 要請・陳情活動費 資料作成費
- 資料購入費 広報広聴費 人件費 事務所費 事務費

【支払者名】 ※領収書等で確認できる場合は記入不要

鈴木すみえ

【支出額(政務活動費充当額)】

2,486 円

※ 領収書その他の証拠書類の貼付

ENEOS

納品書(領収書)

2020年03月24日 21:21

売上

クレジット(CF) カイン 様

トークン XXXXXXXXXXXX5420

提携カード

車両番号 実車番

0110-00

ENEOSレギュラー P-10

36.56L

*

136円

¥4,972

(内ガソリン税53.80円

¥1,967)

合計 ¥4,972

(消費税10%対象

¥4,972

内消費税等

¥452)

クレジット支払

有効期限: XX/XX NC

支払方法: 一括払い

承認番号: 0057671

現金でお買上げの場合は領収書にかえさせていただきます。

消費税額表示のない場合は消費税を請求書にてご請求いたします。

消費税には、地方消費税が含まれています。

富士鉱油株式会社 セルフ白萩SS

宮城県 仙台市 若林区

白萩町36-1

TEL:022-284-2311

SS-301914

レシートNo 7587-04

デ-9No2202-2204

外通番17-45705

004

2020/03/25

【使途の内容等】

※出張については、出張記録簿を作成し添付する。

※その他の支出については、支出の内容や具体の品名等を記入する。(領収書等で確認できる場合は記入不要)

【按分による支出】 ※按分により充当する場合に記入する。

按分率(A) (1 / 2)

領収書等の金額(B) (4,972 円)

按分による政務活動費の支出額(A) × (B)

2,486 円 (1円未満端数切り捨て)

【按分率が1/2を超える場合はその理由】

領収書等貼付用紙

整理番号 177

【使途項目】(該当する項目の□に✓をつける)

- 調査研究費 研修費 会議費 要請・陳情活動費 資料作成費
- 資料購入費 広報広聴費 人件費 事務所費 事務費

【支払者名】 ※領収書等で確認できる場合は記入不要

村上かずひこ

【支出額(政務活動費充当額)】

1,305 円

※ 領収書その他の証拠書類の貼付

新車販売ははじめました。国産車いろいろ
新しい車の乗り方【オートフラット】



お客様控え

IDEMITSU (クレジット領収書)

349723

セルフ旭ヶ丘

出光リテール販売株式会社
東京都中央区新富一丁目18-8
TEL 022-272-5085

売上

2020年 3月25日
11:49

MURAKAMI KAZUHIKO 様
出光クレジット 07-377788XXXX0203

| | | |
|-------------|---------|-------|
| 出光ゼアス | P-13(内) | |
| 19.93 L | @131.0 | 2611円 |
| (内、値引きクーポン) | -02.0 | -39円) |

| | |
|-----------------|---------|
| 合計 | 2,611円 |
| (内、消費税等(10.00%) | 237円) |
| (内、P支払可能金額 | 2,611円) |

【使途の内容等】

※出張については、出張記録簿を作成し添付する。

※その他の支出については、支出の内容や具体の品名等を記入する。(領収書等で確認できる場合は記入不要)

【按分による支出】 ※按分により充当する場合に記入する。

按分率(A) (1 / 2) 領収書等の金額(B) (2,611 円)

按分による政務活動費の支出額(A) × (B) 1,305 円 (1円未満端数切り捨て)

【按分率が1/2を超える場合はその理由】

領収書等貼付用紙

整理番号 178

【使途項目】 (該当する項目の□に✓をつける)

- 調査研究費
- 研修費
- 会議費
- 要請・陳情活動費
- 資料作成費
- 資料購入費
- 広報広聴費
- 人件費
- 事務所費
- 事務費

【支払者名】 ※領収書等で確認できる場合は記入不要

細野たかし

【支出額(政務活動費充当額)】

1,081 円

※ 領収書その他の証拠書類の財



納品書 (領収書)

北日本石油 (株) 仙台支店
セルフステーション中山台
TEL:022-303-5585 SS-106809

2020年03月25日 12:16 伝票No. 4220
通番3299

様 *

61-10680-000000-001
売上 現金フリー

11200
レギュラーガソリン P08 ￥2163
数量 16.26(L)
単価 133

合計 ￥2,163
(内消費税 253.8 ￥875)
(内消費税10%(対象 ￥2163) ￥197)
お預り ￥3,000
お釣り ￥837

8632-8632 03 2020/03/25

上記にて領収書に替えさせていただきます

【使途の内容等】

※出張については、出張記録簿を作成し添付する。

※その他の支出については、支出の内容や具体的品名等を記入する。(領収書等で確認できる場合は記入不要)

【按分による支出】 ※按分により充当する場合に記入する。

按分率(A) (1 / 2) 領収書等の金額(B) (2,163 円)

按分による政務活動費の支出額(A) × (B) 1,081 円 (1円未満端数切り捨て)

【按分率が1/2を超える場合はその理由】

【使途項目】(該当する項目の□に✓をつける)

- 調査研究費 研修費 会議費 要請・陳情活動費 資料作成費
- 資料購入費 広報広聴費 人件費 事務所費 事務費

【支払者名】 ※領収書等で確認できる場合は記入不要

郷古正太郎

【支出額(政務活動費充当額)】

3,129 円

※ 領収書その他の証拠書類の貼

ENEOS

納品書(領収書)

2020年03月25日 16:32

売上

上 様 M

6-372276-49992-001

現金フリー

車両番号 実車番

0026-00

レギュラー P-05

46.36L

137円 ¥6,351

(QRクーポン値引 2円 -¥92)

値引後単価 (135円) ¥6,259

合計 ¥6,259

(消費税10%対象 ¥6,259)

内消費税等 ¥569

お預り ¥10,000

お釣り ¥3,741

現金でお支払いの場合は領収書にかき添えて頂きます。

ENEOSフロンティア東北Co

Dr. Driveセルフ桜ヶ丘店

宮城県 仙台市 青葉区

桜ヶ丘4丁目7-1

TEL:022-279-8261 SS-372276

サイトNo 2750-02

ターミナルNo5153-5154

050給油担当 2020/03/25

【使途の内容等】

※出張については、出張記録簿を作成し添付する。

※その他の支出については、支出の内容や具体的品名等を記入する。(領収書等で確認できる場合は記入不要)

【按分による支出】 ※按分により充当する場合に記入する。

按分率(A) (1 / 2) 領収書等の金額(B) (6,259 円)

按分による政務活動費の支出額(A) × (B) 3,129 円 (1円未満端数切り捨て)

【按分率が1/2を超える場合はその理由】

領収書等貼付用紙

整理番号 180

【使途項目】(該当する項目の□に✓をつける)

- 調査研究費 研修費 会議費 要請・陳情活動費 資料作成費
- 資料購入費 広報広聴費 人件費 事務所費 事務費

【支払者名】 ※領収書等で確認できる場合は記入不要

貞宗けんじ

【支出額(政務活動費充当額)】

3,614 円

※ 領収書その他の証拠書類の貼

ENEOS

納品書(領収書)

2020年03月26日 16:20

売上

EneKey (一般提携) 様

ト-ク XXXXXXXXXXXX1402

EneKey (一般提携)

車両番号 実車番

1200-00

ENEOSレギュラー P-10

56.47L

130円

¥7,341

(QRクーポン値引) 2円

-¥113)

値引後単価 128円

¥7,228

合計

¥7,228

(消費税10%対象)

¥7,228

内消費税等

¥657)

クレジット支払

有効期限: XX/XX NC

支払方法: 一括払い

承認番号: 4717157

EneKey ID: XXXXXXXXXX

現金でお買上げの場合は領収書にかえさせていただきます。

消費税額表示のない場合は消費税を請求書にて

ご請求いたします。

消費税には、地方消費税が含まれています。

(株)ネクステージ

DDセルフ長町店

宮城県 仙台市 太白区

長町8-16-1

TEL:022-308-7117

SS-004224

レ-トNo 7959-04

デ-No6965-6967

外通番17-39821

077エネゴリク

2020/03/26

【使途の内容等】

※出張については、出張記録簿を作成し添付する。

※その他の支出については、支出の内容や具体の品名等を記入する。(領収書等で確認できる場合は記入不要)

【按分による支出】 ※按分により充当する場合に記入する。

按分率(A) (1 / 2)

領収書等の金額(B) (7,228 円)

按分による政務活動費の支出額(A) × (B)

3,614 円 (1円未満端数切り捨て)

【按分率が1/2を超える場合はその理由】

領収書等貼付用紙

整理番号 181

【使途項目】(該当する項目の□に✓をつける)

- 調査研究費 研修費 会議費 要請・陳情活動費 資料作成費
- 資料購入費 広報広聴費 人件費 事務所費 事務費

【支払者名】 ※領収書等で確認できる場合は記入不要

郷古正太郎

【支出額(政務活動費充当額)】

450 円

※ 領収書その他の証拠書類の貼付欄(重ならないように貼付すること)

売捌き証明書

ハ・ソルテック・スタッフカメイ
仙台法務局内 2

2020-03-27 11:47
215754

| | | |
|-----|------|-------|
| 印紙 | 400円 | ¥400※ |
| 印紙 | 50円 | ¥50※ |
| 合計 | | ¥450 |
| お預り | | ¥500 |
| お釣 | | ¥50 |

【使途の内容等】

*市民からの依頼があり調査の為の公図
(土地の所有権の調査)

※出張については、出張記録簿を作成し添付する。

※その他の支出については、支出の内容や具体の品名等を記入する。(領収書等で確認できる場合は記入不要)

【按分による支出】 ※按分により充当する場合に記入する。

按分率(A) (/) 領収書等の金額(B) (円)

按分による政務活動費の支出額(A) × (B) 円 (1円未満端数切り捨て)

【按分率が1/2を超える場合はその理由】

領収書等貼付用紙

整理番号 182

【使途項目】(該当する項目の□に✓をつける)

- 調査研究費 研修費 会議費 要請・陳情活動費 資料作成費
- 資料購入費 広報広聴費 人件費 事務所費 事務費

【支払者名】 ※領収書等で確認できる場合は記入不要

渡辺敬信

【支出額(政務活動費充当額)】

1,440 円

※ 領収書その他の証拠書類の



納品書(領収書)

2020年03月28日 15:31

売上
 ENEOS Tカード会員 様
 XXXXXXXXXXXX9932
 ENEOS Tカード
 車両番号 実車番
 0208-00
 レギュラー P-16
 24.4L *
 118円 ¥2,880
 合計 ¥2,880
 (消費税10%対象 ¥2,880
 内消費税等 ¥262)
 お預り ¥10,000
 お納り ¥7,120

*軽油の消費税は軽油税を併せて計算しています。
 *上記にて領収額とさせていただきます。

太陽鉱油株式会社 仙台港SS II
 宮城県仙台市宮城野区
 中野三丁目5-111
 TEL:022-786-8338 SS-220341
 レシートNo 1140-06 デ-5No0621-0622
 098仙台港SS 2020/03/28

【使途の内容等】

※出張については、出張記録簿を作成し添付する。

※その他の支出については、支出の内容や具体の品名等を記入する。(領収書等で確認できる場合は記入不要)

【按分による支出】 ※按分により充当する場合に記入する。

按分率(A) (1 / 2) 領収書等の金額(B) (2,880 円)

按分による政務活動費の支出額(A) × (B) 1,440 円 (1円未満端数切り捨て)

【按分率が1/2を超える場合はその理由】

| | |
|---|--------------------------------|
| 【使途項目】(該当する項目の□に✓をつける) | |
| <input checked="" type="checkbox"/> 調査研究費 | <input type="checkbox"/> 研修費 |
| <input type="checkbox"/> 資料購入費 | <input type="checkbox"/> 広報広聴費 |
| <input type="checkbox"/> 会議費 | <input type="checkbox"/> 人件費 |
| <input type="checkbox"/> 要請・陳情活動費 | <input type="checkbox"/> 事務所費 |
| <input type="checkbox"/> 資料作成費 | <input type="checkbox"/> 事務費 |
| 【支払者名】 ※領収書等で確認できる場合は記入不要 沼沢しんや | 【支出額(政務活動費充当額)】 3,390 円 |

※ 領収書その他の証拠書類の貼



納品書(領収書)

2020年03月29日 16:35

売上
 アムカン エクスプレスカード 様
 トークン XXXXXXXXXX1008
 提携カード
 車両番号 実車番
 1200-00
 ENEOSレギュラー P-01
 52.56L *
 129円 ¥6,780
合計 ¥6,780
 (消費税10%対象 ¥6,780
 内消費税等 ¥616)
 クレジット支払
 有効期限: XX/XX NC
 支払方法: 一括払い
 承認番号: 0000092
現金でお買上げの場合は領収書にかえさせていただきます。
 消費税額表示のない場合は消費税を請求書にて
 ご請求いたします。
 消費税には、地方消費税が含まれています。
 (株)ネクステージ セルフ石垣町
 宮城県 仙台市 若林区土樋266
 TEL:022-262-7078 SS-004221
 レシートNo 1587-01 データNo3077-3079
 外番番17-62331
 077石垣町 2020/03/29

【使途の内容等】

※出張については、出張記録簿を作成し添付する。
 ※その他の支出については、支出の内容や具体の品名等を記入する。(領収書等で確認できる場合は記入不要)

【按分による支出】 ※按分により充当する場合に記入する。

按分率(A) (1 / 2) 領収書等の金額(B) (6,780 円)

按分による政務活動費の支出額(A) × (B) 3,390 円 (1円未満端数切り捨て)

【按分率が1/2を超える場合はその理由】

領収書等貼付用紙

整理番号 184

【使途項目】(該当する項目の□に✓をつける)

- 調査研究費 研修費 会議費 要請・陳情活動費 資料作成費
- 資料購入費 広報広聴費 人件費 事務所費 事務費

【支払者名】 ※領収書等で確認できる場合は記入不要

鈴木すみえ

【支出額(政務活動費充当額)】

1,599 円

※ 領収書その他の証拠書類の貼付欄(重ならないように貼付すること)



中川石油(株)
 セルフあすと長町
 宮城県仙台市太白区
 あすと長町4-2-4
 TEL:022-308-6040 SS:20204-15698

令頁4又:1属

2020年03月31日 13:23 伝票No. 5998
 取引通番 3035

PONTA 会員 様
 530-15698-0000-0003 20204

PONTA CARD

0120-00 8087
 レギュラーガソリン P07 ¥3278
 数量 26.22L
 単価 @125
 値引 @-3 ¥-79
 (調整後単価 @122 ¥3199)

合計 ¥3,199
 (内税分消費税 ¥291)
 お預り ¥4,000
 お釣り ¥801

【使途の内容等】

※出張については、出張記録簿を作成し添付する。

※その他の支出については、支出の内容や具体の品名等を記入する。(領収書等で確認できる場合は記入不要)

【按分による支出】 ※按分により充当する場合に記入する。

按分率(A) (1 / 2) 領収書等の金額(B) (3,199 円)

按分による政務活動費の支出額(A) × (B) 1,599 円 (1円未満端数切り捨て)

【按分率が1/2を超える場合はその理由】

領収書等貼付用紙

整理番号 001

【使途項目】(該当する項目の□に✓をつける)

- 調査研究費 研修費 会議費 要請・陳情活動費 資料作成費
- 資料購入費 広報広聴費 人件費 事務所費 事務費

【支払者名】 ※領収書等で確認できる場合は記入不要

佐藤わか子

【支出額(政務活動費充当額)】

3,600 円

※ 領収書その他の証拠書類の貼付欄(重ならないように貼付すること)

領 収 証

佐藤わか子様

NO. 43028

¥ 43,200 -

但し 議員会費として
令和元年 8 月 13 日 上記の金額正に領収いたしました

内消費税 5,200 -

現金

小切手

特定非営利活動法人ドットジ

〒102-0083 東京都千代田区麹町2-10-2 プレミアム

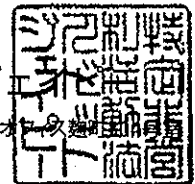

×NPC:法人会領収証への貼入印紙貼付は免除されております

【使途の内容等】

議員会費として 2019.4-2019.9
(2019.9 43,200 × 1/6按分にて計上)

※出張については、出張記録簿を作成し添付する。

※その他の支出については、支出の内容や具体の品名等を記入する。(領収書等で確認できる場合は記入不要)

【按分による支出】 ※按分により充当する場合に記入する。

按分率(A) (1 / 2) 領収書等の金額(B) (7,200 円)

按分による政務活動費の支出額(A) × (B) 3,600 円 (1円未満端数切り捨て)

【按分率が1/2を超える場合はその理由】

領収書等貼付用紙

整理番号 002

【使途項目】(該当する項目の□に✓をつける)

- 調査研究費 研修費 □ 会議費 □ 要請・陳情活動費 □ 資料作成費
- 資料購入費 □ 広報広聴費 □ 人件費 □ 事務所費 □ 事務費

【支払者名】 ※領収書等で確認できる場合は記入不要

鈴木すみえ

【支出額(政務活動費充当額)】

6,000 円

※ 領収書その他の証拠書類の貼付欄(重ならないように貼付すること)

| | | | | | | | | |
|--|-----------|---------|-----------|---|------------------|---|---|------|
| 領 収 書 | | 令和 元 年度 | No. 50121 | | | | | |
| 氏 名 | 鈴木 すみえ | | | | | 殿 | | |
| 納 付 金 額 | 千 | 百 | 十 | 万 | 千 | 百 | 十 | 円 |
| | ¥ 6 0 0 0 | | | | 内、消費税及び 地方消費税 | | | |
| | | | | | | | | ¥545 |
| 但し、 令和元年度東北大学公共政策大学院 「市町村議会議員のための地方自治講座」 講習料として(銀行振込) 上記金額を領収しました。 | | | | | | | 領 収 印 | |
| | | | | | | |  | |

様式1

【使途の内容等】

市町村議員のための地方自治講座 講習料

*地方自治の基本的制度や最新の動向に関する情報収集・政策立案等の
実習などを行い政務活動に役立てる

※出張については、出張記録簿を作成し添付する。

※その他の支出については、支出の内容や具体的品名等を記入する。(領収書等で確認できる場合は記入不要)

【按分による支出】 ※按分により充当する場合に記入する。

按分率(A) (/) 領収書等の金額(B) (円)

按分による政務活動費の支出額(A) × (B) 円 (1円未満端数切り捨て)

【按分率が1/2を超える場合はその理由】