

納郵便
モバイル
obile

982-0804
宮城県仙台市太白区鉤取2-1-3

佐藤 和子
様

H-12G3AA22510091900#



B3019+981758081820111C

今月のトピックス (TOPICS)

- 口座振替をご利用のお客さまで、残高不足により定額の回数が引き落としができなかった場合、振込用紙によるご請求書へお支払い方法を変更することがあります。
(振込用紙の発行手数料をお支払いの処理手数料を加算してご請求いたしますのでご注意ください)
- 2019年9月9日以前に機種購入いただいた際の請求書記載に関する変更点についてホームページに記載しております。詳細はホームページをご覧ください。
- Soft Bank 光 / Soft Bank Air の請求の内訳は My Y!mobile をご確認ください。

お問合せ先 (INFORMATION)

ソフトバンクカスタマーセンター (お客様サポート)
受付時間 15時 - 1時 (土日祝祭日を除く) 0570-039-151
(受付時間 9:00-20:00 (年中無休))

ソフトバンク株式会社

〒981-3341 仙台市郵便局 私書箱24号

ご利用料金内訳詳細書 (お客さま番号等)

お客さまのご請求締日は毎月末日になります。

| 内訳 | 金額 (円) | 税率 |
|--------------------------------------|--------|-----|
| 手数料 請求書発行手数料 | 200 | 10% |
| * * * 小計 | 200 | |
| * * * 3年 6ヶ月 * * * ご契約期間 | | |
| 基本料 スマホプランM (タイプ1) [12月1日~12月31日] | 3,980 | 10% |
| 通話料 スマホプランM (タイプ1) | 9,200 | 10% |
| 月額料 スーパーだれとでも定額 | 1,000 | 10% |
| (スーパーだれとでも定額 通話回数 65回) | | |
| 無料 スーパーだれとでも定額 無料通話分 | -9,200 | 10% |
| 通話料 メール (MMS) @0円 81494 P.k.t | 0 | 10% |
| 通話料 データ通信 (3G) @0円 65380 P.k.t | 0 | 10% |
| 通話料 データ通信 (4G) @0円 9329296 P.k.t | 0 | 10% |
| (通信量合計 9476170 P.k.t [1.13GB]) | | |
| 通信料 メール (SMS) | 102 | 10% |
| 通信料 メール (SMS) (SBM/他社宛) | 163 | 10% |
| 月額料 ソフトバンクWi-Fiスポット | 467 | 10% |
| 無料 ソフトバンクWi-Fiスポット無料特典 (467円 × 100%) | -467 | 10% |
| 月額料 故障安心パックプラス | 500 | 10% |
| 月額料 データ増量オプション | -500 | 10% |
| 割引 データ増量オプション | 375 | 10% |
| 割引 月額割引 (割引額は1,512円 (税込) です) | -3,300 | 10% |
| 増未代 分割支払金/割込金 | 3 | 10% |
| その他 ユニバーサルサービス料 | 8,065 | 10% |
| 合計 | 4,765 | |
| (内課税対象額 10%) | | |
| (内課税対象額 計) | 4,765 | |
| 消費税等 10% | 476 | |
| 消費税等 計 | 476 | |
| 内税・課税対象外等 計 | 3,300 | |
| ご請求金額 | 3,541 | |

領収書等貼付用紙

整理番号 401

| | |
|-------------------------------------|---|
| 【用途項目】(該当する項目の□に✓をつける) | |
| <input type="checkbox"/> 調査研究費 | <input type="checkbox"/> 研修費 |
| <input type="checkbox"/> 会議費 | <input type="checkbox"/> 要請・陳情活動費 |
| <input type="checkbox"/> 資料作成費 | <input type="checkbox"/> 資料購入費 |
| <input type="checkbox"/> 広報広聴費 | <input type="checkbox"/> 人件費 |
| <input type="checkbox"/> 事務所費 | <input checked="" type="checkbox"/> 事務費 |
| 【支払者名】 ※領収書等で確認できる場合は記入不要 佐々木真由美 | 【支出額(政務活動費充当額)】 3,879円 |

◇ 0039236 00001/00002 ◇

利用料金のご案内 CONFIRMATION OF CREDIT PAYMENT



KDDI 株式会社
〒103-8003 東京都千代田区千代田2-2-1

Handwritten signature

983-0836
宮城県 仙台市 宮城野区 幸町 2丁目
21-11 幸ハイツ302号室

発行年月日 DATE OF ISSUE 2020年 1月 8日

お知らせ INFORMATION

佐々木 真由美 様

●お引越しなどでご住所が変更となったお客様へ
KDDIからの重要なお知らせや請求書などを確実にお届けするため、
ご住所が変更となった際には、お早めに住所変更のお手続きを
お願いいたします。お手続きは以下URL、または
「au住所変更」で検索をお願いいたします。
<URL><http://cus.au.com/a029>



04 40039236#-01A-T11J91A



| | | | |
|---------------------------|----------------|-------------------------------------|------------------|
| ご利用年月 BILLING PERIOD | 2019年12月 | サービス別ご利用料金 | |
| 振替日 DUE DATE | ご利用のJ:COM料金振替日 | au電話料金 (内訳) | 9,247円 7,759円 |
| ご利用料金 TOTAL AMOUNT DUE | 12,235円 | au機器代金 | 1,488円 |
| ご請求コード CUSTOMER CODE | [Redacted] | auかんたん決済利用料 | 2,440円 |
| | | ※うち消費税等 10%対象 (課税対象額は7,927円でした。) | 548円 |
| | | ※au合計台数 2台 | 792円 |

Handwritten note: 手数料37円!

調査活動及び市民相談時の電話代 (12月分)
(詳細は別紙参照)

※出張については、出張記録簿を作成し添付する。
※その他の支出については、支出の内容や具体的品名等を記入する。(領収書等で確認できる場合は記入不要)

【按分による支出】 ※按分により充当する場合に記入する。

按分率(A) (1 / 2) 領収書等の金額(B) (7,759円)

按分による政務活動費の支出額(A) × (B) 3,879円 (1円未満端数切り捨て)

【按分率が1/2を超える場合はその理由】

料金内訳書

<凡例> * : 税込または免税料金等、# : 旧税率計算対象料金
内訳に「*」がある料金は、「消費税等」「課税対象額」の計算対象外です。

KDDI 株式会社

佐々木 真由美 様

ご請求コード: [REDACTED]

発行日: 2020年 1月 8日

1頁

● a u 電話料金

● 合計

9, 247円

| ご利用項目 | 金額(円) | 内訳(円) | 備考 |
|------------------------------|-------|---------|-------------------------------|
| ご利用番号 | 7,759 | | |
| <12月ご利用内訳> | 7,759 | | auお客様コード [REDACTED] |
| ▼プラン利用料 | 5,680 | | |
| 新auピタットプラン+通話定額 | | 4,180 | |
| 2年契約+家族割 | | -1,500 | |
| LTE NET | | 300 | |
| 新auピタットプラン(データ) | | 3,200 | データ利用量は1GB~4GBです。 |
| 家族割プラス/auスマートバリュー | | -500 | カウント対象au回線数 1台 |
| ▼オプション使用料 | 300 | | |
| 電話きほんパック | | 300 | |
| ▼通話料/新auピタットプラン+通話定額 | 111 | | |
| 通話料 | | 11,460 | |
| SMS(Cメール)送信料 | | 111 | |
| 通話定額割引額 | | -10,980 | |
| 2年契約+家族割/通話料 | | -480 | 対象家族間通話を全額割引します。 |
| ▼故障紛失サポート(ACS)/税込 | 979 | | |
| Apple製品保証/税込 | | 770 | * (本体価格700円) |
| Apple製品 紛失補償/税込 | | 209 | * (本体価格190円) |
| ▼ユニバーサルサービス料 | 3 | | 1番号当たり 3円のご請求となります。 |
| ▼その他 | 70 | | |
| 各種ダイヤルサービス通話料 | | 70 | 0570ナビダイヤル、0180テレドームなどの通話料です。 |
| ▼消費税等(10%) | 616 | | 10%消費税の課税対象額 6,164円 |
| auご利用月数は2020年 1月で15年 4ヶ月目です。 | | | |

| | | | |
|---------------------------|-------|--------|---------------------|
| ご利用番号 | 1,488 | | |
| <12月ご利用内訳> | 1,488 | | auお客様コード [REDACTED] |
| ▼プラン利用料 | 1,200 | | |
| スーパーカケホ(ケータイ/V) | | 2,700 | |
| 2年契約+家族割 | | -1,500 | |
| ▼オプション使用料 | 380 | | |
| 故障紛失サポート | | 380 | |
| ▼通話料/スーパーカケホ(ケータイ/V) | 180 | | |
| 通話料 | | 1,580 | |
| スーパーカケホ(ケータイ/V)割引額 | | -860 | |
| 2年契約+家族割/通話料 | | -540 | 対象家族間通話を全額割引します。 |
| ▼請求総額割引 | -451 | | |
| 毎月割/税込 | | -451 | * 2022年 8月ご請求分まで適用 |
| ▼ユニバーサルサービス料 | 3 | | 1番号当たり 3円のご請求となります。 |
| ▼消費税等(10%) | 176 | | 10%消費税の課税対象額 1,763円 |
| auご利用月数は2020年 1月で 7ヶ月目です。 | | | |

● a u 機器代金

● 合計

2, 440円

| ご利用項目 | 金額(円) | 内訳(円) | 備考 |
|---------------|-------|-------|------------------------|
| ご利用番号 | 2,440 | | |
| <12月ご利用内訳> | 2,440 | | auお客様コード [REDACTED] |
| ▼購入機器代金 | 2,440 | | |
| アップグレードプログラム料 | | 390 | * アップグレードプログラムEX |
| 分割支払金 | | 2,050 | * 48回払い 3回目。残額 92,250円 |
| ご利用番号 | 0 | | |
| <12月ご利用内訳> | 0 | | auお客様コード [REDACTED] |
| ▼購入機器代金 | 0 | | |
| 分割支払金 | | 900 | * 36回払い 5回目。残額 27,900円 |
| 機器代金ポイント割引 | | -900 | * 残り充当可能ポイント額 5,078円 |

領収書等貼付用紙

整理番号 402

| | |
|---|----------------------------------|
| 【使途項目】 (該当する項目の□に✓をつける) <input type="checkbox"/> 調査研究費 <input type="checkbox"/> 研修費 <input type="checkbox"/> 会議費 <input type="checkbox"/> 要請・陳情活動費 <input type="checkbox"/> 資料作成費 <input type="checkbox"/> 資料購入費 <input type="checkbox"/> 広報広聴費 <input type="checkbox"/> 人件費 <input type="checkbox"/> 事務所費 <input checked="" type="checkbox"/> 事務費 | |
| 【支払者名】 ※領収書等で確認できる場合は記入不要 佐藤幸雄 | 【支出額(政務活動費充当額)】 5,512円 |
| ※ 領収書その他の証拠書類の貼付欄(重ならないように貼付すること) 領収書明細は別紙(1枚) | |
| 【使途の内容等】 事務費に係る、固定電話料。携帯電話料金(電報代除く)2019年12月分 $23,398 - 1,492 - 409 - 10,252 - 220 = 11,025 \div 2 = 5,512$ | |
| ※出張については、出張記録簿を作成し添付する。 ※その他の支出については、支出の内容や具体の品名等を記入する。(領収書等で確認できる場合は記入不要) | |
| 【按分による支出】 ※按分により充当する場合に記入する。 按分率(A) (1 / 2) 領収書等の金額(B) (11,025 円) 按分による政務活動費の支出額(A) × (B) 5,512 円 (1円未満端数切り捨て) | |
| 【按分率が1/2を超える場合はその理由】 | |

料金内訳書

<凡例> * : 税込または免税料金等、# : 旧税率計算対象料金
内訳に「*」がある料金は、「消費税等」「課税対象額」の計算対象外です。

KDDI株式会社

佐藤 幸雄 様

ご請求コード: [REDACTED]

発行日: 2020年 1月12日

1頁

23,393 - 1,492 - 409 - 10,252 - 220 = 11,020 ÷ 2 = 5,510 - 5612

● au 電話料金 ● 合計 4,977円

| ご利用項目 | 金額(円) | 内訳(円) | 備考 |
|------------------------------|-------|--------|---|
| ご利用番号 | 4,977 | | |
| <12月ご利用内訳> | 4,977 | | auお客様コード [REDACTED] |
| ▼プラン利用料 | 3,980 | | |
| auピタットプラン(カケホ/V) | | 3,980 | |
| 2年契約+家族割 | | -1,500 | |
| LTE NET | | 300 | |
| auピタットプラン(データ/V) | | 1,700 | データ利用量は0GB~1GBです。 |
| auスマートバリュー | | -500 | |
| ▼オプション使用料 | 380 | | |
| 故障紛失サポート | | 380 | |
| ▼通話料/auピタットプラン(カケホ/V) | 162 | | |
| 通話料 | | 8,120 | |
| SMS(Cメール)送信料 | | 162 | |
| auピタットプラン(カケホ/V)割引額 | | -8,060 | |
| au→自宅割 | | -60 | au→自宅割により対象通話を割引します。 1番号当たり 3円のご請求となります。 |
| ▼ユニバーサルサービス料 | 3 | | |
| ▼消費税等(10%) | 452 | | 10%消費税の課税対象額 4,525円 |
| auご利用月数は2020年 1月で23年 6ヶ月目です。 | | | |

● au 機器代金 ● 合計 1,492円

| ご利用項目 | 金額(円) | 内訳(円) | 備考 |
|---------------|-------|-------|--|
| ご利用番号 | 1,492 | | |
| <12月ご利用内訳> | 1,492 | | auお客様コード [REDACTED] |
| ▼購入機器代金 | 1,492 | | |
| アップグレードプログラム料 | | 390 | * アップグレードプログラムEX アップグレードプログラムが利用可能です。 |
| 分割支払金 | | 1,102 | * 48回払い16回目。残額 35,264円 |

● auかんたん決済利用料 ● 合計 409円

| ご利用項目 | 金額(円) | 内訳(円) | 備考 |
|--------------|-------|-------|----|
| ご利用番号 | 409 | | |
| ▼auかんたん決済利用料 | 409 | | |
| auスマートパス/税込 | | 409 | * |

● auひかり料金 ● 合計 16,300円

| ご利用項目 | 金額(円) | 内訳(円) | 備考 |
|---------------------|--------|--------|--------------------------------------|
| ご利用番号 | 16,300 | | |
| <12月ご利用内訳> | 16,300 | | auひかり ホーム |
| ▼基本使用料 | 5,500 | | |
| 電話サービス月額利用料 | | 500 | 12/01~12/31利用分 |
| ネット月額利用料(ずっとギガ得プラン) | | 5,000 | 12/01~31利用 更新期間2022/11~2022/12 |
| ▼通話料 | 96 | | |
| 国内通話料(auおうち電話以外) | | 96 | ご契約の電話番号: 022-272-4863 |
| 国内通話料(auおうち電話) | | 16 | ご契約の電話番号: 022-272-4863 |
| auまとめトーク割引(国内通話分) | | -16 | |
| 携帯電話(au)への通話料 | | 15 | ご契約の電話番号: 022-272-4863 |
| auまとめトーク割引(au携帯電話分) | | -15 | |
| ▼請求総額割引 | -100 | | |
| 口座振替・クレジットカード割引額 | | -100 | |
| ▼他社ご利用料金 | 10,252 | | |
| 電報等利用料 | | 10,252 | * 2019年11月利用分 1番号当たり 3円のご請求となります。 |
| ▼ユニバーサルサービス料 | 3 | | |
| ▼消費税等(10%) | 549 | | 10%消費税の課税対象額 5,499円 |

● 紙請求書発行手数料/その他料金 ● 合計 220円

| ご利用項目 | 金額(円) | 内訳(円) | 備考 |
|------------|-------|-------|-------------------|
| ご利用番号 | 200 | | |
| ▼紙請求書発行手数料 | 200 | | |
| ▼消費税等(10%) | 20 | | 10%消費税の課税対象額 200円 |

981-8003
 宮城県 仙台市 泉区 南光台 1丁目
 56-15-1

発行年月日 DATE OF ISSUE 2020年 1月12日

お知らせ INFORMATION

佐藤 幸雄 様

●お引越などでご住所が変更となったお客様へ
 KDDIからの重要なお知らせや請求書などを確実にお届けするため、
 ご住所が変更となった際には、お早めに住所変更のお手続きを
 お願いいたします。お手続きは以下URL、または
 「au住所変更」で検索をお願いいたします。
 <URL><http://cus.au.com/a029>

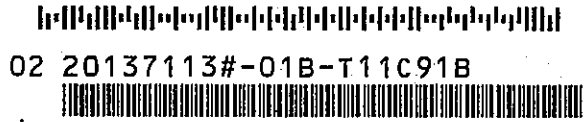

KDDIをご利用いただきまして誠にありがとうございます。

| | |
|-------------------------------|--------------------------|
| ご利用年月 BILLING PERIOD | 2019年12月 |
| 振替日 DUE DATE | ご利用クレジット会社の 規約に基づく振替日 |
| ご利用料金 TOTAL AMOUNT DUE | 23,398円 |
| クレジットカード番号 CREDIT CARD No. | [REDACTED] |

| サービス別ご利用料金 | |
|--------------------------------------|---------|
| au電話料金 (内訳) | 4,977円 |
| au機器代金 | 1,492円 |
| auかんたん決済利用料 | 409円 |
| auひかり料金 | 16,300円 |
| 紙請求書発行手数料/その他料金 | 220円 |
| ※うち消費税等 10%対象 (課税対象額は10,224円でした。) | 1,021円 |
| ※au合計台数 1台 | |

ご請求コード
 CUSTOMER CODE [REDACTED]

| | | |
|---------|------------------------|------------------------|
| お問い合わせ先 | お客さまセンター | 受付時間 9:00~20:00(年中無休) |
| | ◆au携帯電話から 局番なし 157(無料) | ◆一般電話から 0077-7-111(無料) |

クレジットカードでお支払いのお客様へ

◆変更のお手続きについて

クレジットカードの番号や有効期限が変わった場合は、速やかに変更のお手続きをお願いいたします。
 お手続きが遅れますとクレジットカードでのお支払いが出来ない場合がございます。
 お手続きは、WEBサイト「My au」からの変更が便利です。



URL <http://cus.au.com/shiharai>
※別途、パケット通信用料がかかります。

◆クレジットカード会社のご利用明細について

クレジットカード会社が発行するご利用明細上は、「auかんたん決済」料金が「au電話利用料」や「KDDI料金」とは
 分かれて表示される場合がございます。
 またご利用のサービス内容が変わると、クレジットカード会社が発行するご利用明細に掲載される名称が変わる
 場合がございます。

◆クレジットカード会社からのご請求時期について

一部のクレジットカード会社では、お客様のご利用のサービスが変わると「au電話利用料」・「KDDI料金」の
 クレジットカード会社からのご請求時期が変わる場合がございます。

領収書等貼付用紙

整理番号 403

| | | |
|---|-----------------------|-----------------------------------|
| 【使途項目】 (該当する項目の□に✓をつける) <input type="checkbox"/> 調査研究費 <input type="checkbox"/> 研修費 <input type="checkbox"/> 会議費 <input type="checkbox"/> 要請・陳情活動費 <input type="checkbox"/> 資料作成費 <input type="checkbox"/> 資料購入費 <input type="checkbox"/> 広報広聴費 <input type="checkbox"/> 人件費 <input type="checkbox"/> 事務所費 <input checked="" type="checkbox"/> 事務費 | | |
| 【支払者名】 ※領収書等で確認できる場合は記入不要 竹中 栄雄 | | 【支出額(政務活動費充当額)】 4,203 円 |
| ※ 領収書その他の証拠書類の貼付欄(重ならないように貼付すること) | | |
| 別紙明細参照 | | |
| 【使途の内容等】 | | |
| 政務活動に係る携帯電話料金 | 12月分 | 8,407 円 |
| ※出張については、出張記録簿を作成し添付する。 ※その他の支出については、支出の内容や具体の品名等を記入する。(領収書等で確認できる場合は記入不要) | | |
| 【按分による支出】 ※按分により充当する場合に記入する。 | | |
| 按分率(A) (1 / 2) | 領収書等の金額(B) (8,407 円) | |
| 按分による政務活動費の支出額(A) × (B) <u>4,203 円</u> (1円未満端数切り捨て) | | |
| 【按分率が1/2を超える場合はその理由】 | | |

料金内訳書

<凡例>* : 税込または免税料金等、# : 旧税率計算対象料金
内訳に「*」がある料金は、「消費税等」「課税対象額」の計算対象外です。

KDDI 株式会社

竹中 栄雄 様

ご請求コード: [REDACTED]

発行日: 2020年 1月 6日

1 頁

● a u 電話料金

● 合計

8,407 円

| ご利用項目 | 金額(円) | 内訳(円) | 備考 |
|-----------------------|-------|--------|----------------------|
| <12月ご利用内訳> | 8,407 | | |
| ▼プラン利用料 | 6,500 | | |
| auフラットプラン20 (カケホ/V) | | 3,980 | フラットずっとク |
| 2年契約+家族割 | | -1,500 | |
| LTE NET | | 300 | |
| auフラットプラン20 (データ/V) | | 4,720 | フラットずっとク |
| auスマートバリュー | | -1,000 | |
| ▼オプション使用料 | 300 | | |
| 電話きほんパック | | 300 | |
| ▼通話料/auフラット20 (カケホ/V) | 51 | | |
| 通話料 | | 10,860 | |
| SMS (Cメール) 送信料 | | 51 | |
| auフラット20 (カケホ/V) 割引額 | | -9,620 | |
| au→自宅割 | | -60 | au→自宅割により対象通話を割引します。 |
| 2年契約+家族割/通話料 | | -1,180 | 対象家族間通話を全額割引します。 |
| ▼AppleCare&端末サポート/税込 | 868 | | |
| Apple保証延長/税込 | | 678* | (本体価格617円) |
| Apple保証延長・紛失補償/税込 | | 190* | (本体価格173円) |
| ▼ユニバーサルサービス料 | 3 | | 1番号当たり 3円のご請求となります。 |
| ▼消費税等 (10%) | 685 | | 10%消費税の課税対象額 6,854円 |

auご利用月数は2020年 1月で 1年10ヶ月目です。
データ利用量 (データ容量消費あり) 4.13GB

● a u 機器代金

● 合計

1,775 円

| ご利用項目 | 金額(円) | 内訳(円) | 備考 |
|---------------|-------|--------|--|
| <12月ご利用内訳> | 1,775 | | |
| ▼購入機器代金 | 1,775 | | |
| アップグレードプログラム料 | | 390* | アップグレードプログラムEX アップグレードプログラムが利用可能です。 |
| 分割支払金 | | 1,385* | 48回払い20回目。残額 38,780円 |

● a u かんたん決済利用料

● 合計

489 円

| ご利用項目 | 金額(円) | 内訳(円) | 備考 |
|------------------|-------|-------|----|
| <12月ご利用内訳> | 489 | | |
| ▼auかんたん決済利用料 | 489 | | |
| auスマートパス/税込 | | 172* | 日割 |
| auスマートパスプレミアム/税込 | | 317* | 日割 |

次ページもご確認下さい

領収書等貼付用紙

整理番号 404

| | |
|--|--|
| 【使途項目】(該当する項目の□に✓をつける) | |
| <input type="checkbox"/> 調査研究費 <input type="checkbox"/> 研修費 <input type="checkbox"/> 会議費 <input type="checkbox"/> 要請・陳情活動費 <input type="checkbox"/> 資料作成費 | |
| <input type="checkbox"/> 資料購入費 <input type="checkbox"/> 広報広聴費 <input type="checkbox"/> 人件費 <input type="checkbox"/> 事務所費 <input checked="" type="checkbox"/> 事務費 | |
| 【支払者名】 ※領収書等で確認できる場合は記入不要 竹中 栄雄 | 【支出額(政務活動費充当額)】 2,122 円 |
| ※ 領収書その他の証拠書類の貼付欄(重ならないように貼付すること) | |
| 別紙明細参照 | |
| 【使途の内容等】 | |
| 政務活動に係る通信機器代 12月分 | 固定電話料 1,880 円 HPプロバイダ 2,365 円 計 4,245 円 |
| ※出張については、出張記録簿を作成し添付する。 ※その他の支出については、支出の内容や具体の品名等を記入する。(領収書等で確認できる場合は記入不要) | |
| 【按分による支出】 ※按分により充当する場合に記入する。 | |
| 按分率(A) (1 / 2) 領収書等の金額(B) (4,245 円) | |
| 按分による政務活動費の支出額(A)×(B) | 2,122 円 (1円未満端数切り捨て) |
| 【按分率が1/2を超える場合はその理由】 | |

料金内訳書

<凡例> * : 税込または免税料金等、# : 旧税率計算対象料金
内訳に「*」がある料金は、「消費税等」「課税対象額」の計算対象外です。

KDDI 株式会社

竹中 栄雄 様

ご請求コード: [REDACTED]

発行日: 2020年 1月 6日

2頁

| ● auひかり料金 | | ● 合計 | | 備考 |
|----------------------|--------|--------|---|-------------------|
| ご利用項目 | 金額(円) | 内訳(円) | | |
| | 3,130 | | | 3,130円 |
| <12月ご利用内訳> | 3,130 | | auひかり マンション タイプV 個別2 | -21,250 1,880円 |
| ▼基本使用料 | 500 | | | |
| 電話サービス月額利用料 | | 500 | 12/01~12/31利用分 | |
| ▼オプション使用料 | 500 | | | |
| 割込通話利用料 | | 300 | | |
| 発信番号表示利用料 | | 400 | | |
| 番号通知リクエスト利用料 | | 200 | | |
| 割込番号表示利用料 | | 100 | | |
| 着信転送利用料 | | 500 | | |
| 電話オプションパック適用時割引額 | | -1,000 | 電話オプションパックによる割引を適用させていただいております | |
| ▼通話料 | 216 | | | |
| 国内通話料 (auおうち電話以外) | | 216 | ご契約の電話番号: 022-263-4150 | |
| 国内通話料 (auおうち電話) | | 32 | ご契約の電話番号: 022-263-4150 | |
| auまとめトーク割引 (国内通話分) | | -32 | | |
| 携帯電話 (au) への通話料 | | 465 | ご契約の電話番号: 022-263-4150 | |
| auまとめトーク割引 (au携帯電話分) | | -465 | | |
| ▼機器サービス利用料 | 400 | | | |
| マンションモデムレンタル料 | | 400 | | |
| HGW内蔵無線LAN親機機能使用料 | | 500 | 11n規格無線LAN親機機能の料金適用となります | |
| HGW内蔵無線LAN親機機能使用料割引 | | -500 | | |
| ▼手数料・諸費用 | △1,250 | | | |
| 初期費用 (分割) | | 1,250# | 24回払い18回目。残額7,500円 1番号当たり 3円のご請求となります。 | |
| ▼ユニバーサルサービス料 | 3 | | | |
| ▼消費税等 (8%) | 100 | | 8%消費税の課税対象額 1,250円 | |
| ▼消費税等 (10%) | 161 | | 10%消費税の課税対象額 1,619円 | |

| ● auひかり (提携プロバイダ) 料金 | | ● 合計 | | 備考 |
|----------------------|-------|--------|--------------------|--------|
| ご利用項目 | 金額(円) | 内訳(円) | | |
| | 2,365 | | | 2,365円 |
| ▼他社ご利用料金 | 2,365 | | | |
| So-netご利用代金 | | 2,365* | So-net 2019年11月利用分 | |

| ● auでんき料金 | | ● 合計 | | 備考 |
|-------------------|-------|-------|-----------------------------|--------|
| ご利用項目 | 金額(円) | 内訳(円) | | |
| | 8,924 | | | 8,924円 |
| <11月ご利用内訳> | 8,924 | | 供給地点特定番号 [REDACTED] | |
| ▼でんきご利用料金 | 8,197 | | 11月 1日~11月30日利用分 | |
| 電気料金 だんきMプラン (東北) | | 7,441 | ご使用量 314 kWh (前年同月 282 kWh) | |
| 燃料費調整額 | | -170 | | |
| 再エネ発電賦課金/税込 | | 926* | | |
| ▼消費税等 (10%) | 727 | | 10%消費税の課税対象額 7,271円 | |

● 総合計 25,090円

・「フラットずつくとく」は、auスマートバリュー非適用時の「auフラットプラン20」と従来のプラン（「カケホ+データ定額20」）の差額1,500円を表す愛称 (X) です。 ※「auフラットプラン20」からの割引ではありません。

・「So-netご利用料金」の料金明細はSo-netのマイページでご確認できます。
マイページ: <https://www.so-net.ne.jp/mypage/>

・ユニバーサルサービス料は、日本全国における加入電話・公衆電話等の提供確保のため、NTT東・西日本に支払われるものです。

・auでんきのご契約内容・料金詳細は、My auでご確認いただけます。また、料金詳細はauでんきアプリ/Webサービスでもご確認いただけます。

領収書等貼付用紙

整理番号 405

| | |
|---|---------------------------------|
| 【使途項目】 (該当する項目の□に✓をつける) <input type="checkbox"/> 調査研究費 <input type="checkbox"/> 研修費 <input type="checkbox"/> 会議費 <input type="checkbox"/> 要請・陳情活動費 <input type="checkbox"/> 資料作成費 <input type="checkbox"/> 資料購入費 <input type="checkbox"/> 広報広聴費 <input type="checkbox"/> 人件費 <input type="checkbox"/> 事務所費 <input checked="" type="checkbox"/> 事務費 | |
| 【支払者名】 ※領収書等で確認できる場合は記入不要 竹中 栄雄 | 【支出額(政務活動費充当額)】 825 円 |
| ※ 領収書その他の証拠書類の貼付欄(重ならないように貼付すること) | |
| 別紙明細参照 | |
| 【使途の内容等】 政務活動に係るインターネットFAX料金 1,650 円 12月分 | |
| ※出張については、出張記録簿を作成し添付する。 ※その他の支出については、支出の内容や具体の品名等を記入する。(領収書等で確認できる場合は記入不要) | |
| 【按分による支出】 ※按分により充当する場合に記入する。 接分率(A) (1 / 2) 領収書等の金額(B) (1,650 円) 按分による政務活動費の支出額(A) × (B) 825 円 (1円未満端数切り捨て) | |
| 【按分率が1/2を超える場合はその理由】 | |

(宛先)

〒984-0061
仙台市若林区南殿冶町101-1
シャンポール第2 荒町107
仙台市議会議員
竹中 ひでお 様
お客様ID: [REDACTED]

(差出人)

101-0044 / 〒101-0044
Tokyo / 東京都
2-2-2, Kajl-cho, Chiyoda-ku / 千代田区鍛冶町2丁目2番2号
Kanda Park Plaza 5F Room B / 神田パークプラザ5階 B室
j2 Global Japan YK

ご請求内容

| | | | |
|-------------|---------|-------|--------|
| 前月請求残高: | | JPY ¥ | 0 |
| ご入金合計額: | | JPY ¥ | -1,650 |
| 当月請求合計額: | | JPY ¥ | 1,650 |
| ご利用金額: | JPY ¥ | 1,500 | |
| クレジット / 調整: | JPY ¥ | 0 | |
| 消費税 | 10.000% | JPY ¥ | 150 |
| 未払い残高: | | JPY ¥ | 0 |

支払方法: クレジットカード
支払期日: ご指定のカード会社から別途ご請求となります。ご登録いただいているクレジットカードのお支払日に、自動的に引き落としされます。

ご請求明細

| ご利用日 | ご利用内容 | ご利用金額 |
|----------------|---------|-------------|
| 番号: [REDACTED] | | |
| 2019年12月17日 | 月額基本使用料 | JPY ¥ 1,500 |
| | 小計 | JPY ¥ 1,500 |
| | 合計: | JPY ¥ 1,500 |

請求書について何かご不明な点がございましたら、カスタマーサポートまでご連絡ください。
ジェーツー グローバル ジャパン eFax カスタマーサポート
Eメール: info@efax.co.jp
電話: 0120-914-915 / 03-6758-0851

*この電話番号は、j2グローバルジャパンの占有物です。請求書上の当電話番号の表示は、一切の権利を暗示的および明示的に付与するものではありません。法的または適切な事情によって要求される場合を除き、当電話番号を他局・他社へ持ち運びすることはできません。当電話番号の他局・他社への持ち運びを試みることはj2 Globalの利用規約に違反し、お客様は法的責任を負うこととなります。また、j2 Globalはその損害賠償を請求することがあります。

| | |
|---|------------------------------------|
| 【用途項目】 (該当する項目の□に✓をつける) <input type="checkbox"/> 調査研究費 <input type="checkbox"/> 研修費 <input type="checkbox"/> 会議費 <input type="checkbox"/> 要請・陳情活動費 <input type="checkbox"/> 資料作成費 <input type="checkbox"/> 資料購入費 <input type="checkbox"/> 広報広聴費 <input type="checkbox"/> 人件費 <input type="checkbox"/> 事務所費 <input checked="" type="checkbox"/> 事務費 | |
| 【支払者名】 ※領収書等で確認できる場合は記入不要 公明党仙台市議団 | 【支出額(政務活動費充当額)】 71,280 円 |
| ※ 領収書その他の証拠書類の貼付欄(重ならないように貼付すること) | |
| 02-01-06 | *71,280 SMTハナ |
| 【用途の内容等】 控室 カラー印刷機リース代 (口座引落) | |
| ※出張については、出張記録簿を作成し添付する。 ※その他の支出については、支出の内容や具体の品名等を記入する。(領収書等で確認できる場合は記入不要) | |
| 【按分による支出】 ※按分により充当する場合に記入する。 按分率(A) (/) 領収書等の金額(B) (円) 按分による政務活動費の支出額(A) × (B) 円 (1円未満端数切り捨て) | |
| 【按分率が1/2を超える場合はその理由】 | |

| | |
|---|-----------------------------|
| 【使途項目】(該当する項目の□に✓をつける) | |
| <input type="checkbox"/> 調査研究費 <input type="checkbox"/> 研修費 <input type="checkbox"/> 会議費 <input type="checkbox"/> 要請・陳情活動費 <input type="checkbox"/> 資料作成費 <input type="checkbox"/> 資料購入費 <input type="checkbox"/> 広報広聴費 <input type="checkbox"/> 人件費 <input type="checkbox"/> 事務所費 <input checked="" type="checkbox"/> 事務費 | |
| 【支払者名】 ※領収書等で確認できる場合は記入不要 公明党仙台市議団 | 【支出額(政務活動費充当額)】 59,216 円 |

※ 領収書その他の証拠書類の貼付欄(重ならないように貼付すること)

| | | | |
|----------|--|---------|-------|
| 02-01-06 | | *59,216 | SMTパナ |
|----------|--|---------|-------|

| |
|--|
| <p>【使途の内容等】</p> <p>控室用パソコン リース代 (口座引落)</p> <p>※出張については、出張記録簿を作成し添付する。 ※その他の支出については、支出の内容や具体の品名等を記入する。(領収書等で確認できる場合は記入不要)</p> |
| <p>【按分による支出】 ※按分により充当する場合に記入する。</p> <p>按分率(A) (/) 領収書等の金額(B) (円)</p> <p>按分による政務活動費の支出額(A) × (B) 円 (1円未満端数切り捨て)</p> <p>【按分率が1/2を超える場合はその理由】</p> |

| | |
|---|------------------------------------|
| 【使途項目】 (該当する項目の□に✓をつける) <input type="checkbox"/> 調査研究費 <input type="checkbox"/> 研修費 <input type="checkbox"/> 会議費 <input type="checkbox"/> 要請・陳情活動費 <input type="checkbox"/> 資料作成費 <input type="checkbox"/> 資料購入費 <input type="checkbox"/> 広報広聴費 <input type="checkbox"/> 人件費 <input type="checkbox"/> 事務所費 <input checked="" type="checkbox"/> 事務費 | |
| 【支払者名】 ※領収書等で確認できる場合は記入不要 公明党仙台市議団 | 【支出額(政務活動費充当額)】 14,796 円 |
| ※ 領収書その他の証拠書類の貼付欄(重ならないように貼付すること) | |
| 02-01-06 *14,796 リコーリース (カ) | |
| 【使途の内容等】 控室プリンター リース代 (口座引落) | |
| ※出張については、出張記録簿を作成し添付する。 ※その他の支出については、支出の内容や具体の品名等を記入する。(領収書等で確認できる場合は記入不要) | |
| 【按分による支出】 ※按分により充当する場合に記入する。 按分率(A) (/) 領収書等の金額(B) (円) 按分による政務活動費の支出額(A) × (B) 円 (1円未満端数切り捨て) | |
| 【按分率が1/2を超える場合はその理由】 | |

領収書等貼付用紙

| | |
|---|-----------------------------------|
| 【使途項目】 (該当する項目の□に✓をつける) <input type="checkbox"/> 調査研究費 <input type="checkbox"/> 研修費 <input type="checkbox"/> 会議費 <input type="checkbox"/> 要請・陳情活動費 <input type="checkbox"/> 資料作成費 <input type="checkbox"/> 資料購入費 <input type="checkbox"/> 広報広聴費 <input type="checkbox"/> 人件費 <input type="checkbox"/> 事務所費 <input checked="" type="checkbox"/> 事務費 | |
| 【支払者名】 ※領収書等で確認できる場合は記入不要 公明党仙台市議団 | 【支出額(政務活動費充当額)】 7,128 円 |
| ※ 領収書その他の証拠書類の貼付欄(重ならないように貼付すること) | |
| 02-01-07 *7,128 HC)E好C-NBL | |
| 【使途の内容等】 控室 紙折機リース代 (口座引落) | |
| ※出張については、出張記録簿を作成し添付する。 ※その他の支出については、支出の内容や具体の品名等を記入する。(領収書等で確認できる場合は記入不要) | |
| 【按分による支出】 ※按分により充当する場合に記入する。 按分率(A) (/) 領収書等の金額(B) (円) 按分による政務活動費の支出額(A)×(B) 円 (1円未満端数切り捨て) | |
| 【按分率が1/2を超える場合はその理由】 | |

| | |
|---|-----------------------------------|
| 【使途項目】 (該当する項目の□に✓をつける) <input type="checkbox"/> 調査研究費 <input type="checkbox"/> 研修費 <input type="checkbox"/> 会議費 <input type="checkbox"/> 要請・陳情活動費 <input type="checkbox"/> 資料作成費 <input type="checkbox"/> 資料購入費 <input type="checkbox"/> 広報広聴費 <input type="checkbox"/> 人件費 <input type="checkbox"/> 事務所費 <input checked="" type="checkbox"/> 事務費 | |
| 【支払者名】 ※領収書等で確認できる場合は記入不要 公明党仙台市議団 | 【支出額(政務活動費充当額)】 5,720 円 |

※ 領収書その他の証拠書類の貼付欄(重ならないように貼付すること)

電話料金等領収証 (Receipt)

ご請求番号または
お客さま電話番号等

お客さま氏名
公明党・仙台市議会
様

金額
2020年 1月分
¥5,720

うち、消費税等 520円

東日本電信電話株式会社

宮城事業部

お客さまからの
料金お問い合わせ先(無料)

0120-002-992

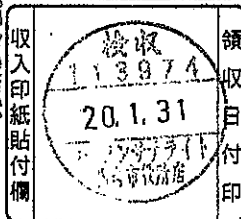

【使途の内容等】
 NTFフレッツ光回線利用料

※出張については、出張記録簿を作成し添付する。
 ※その他の支出については、支出の内容や具体の品名等を記入する。(領収書等で確認できる場合は記入不要)

【按分による支出】 ※按分により充当する場合に記入する。

按分率(A) (/) 領収書等の金額(B) (円)

按分による政務活動費の支出額(A) × (B) 円 (1円未満端数切り捨て)

【按分率が1/2を超える場合はその理由】

NTT東日本 東日本電信電話株式会社
宮城事業部

TEL 0120-002-992
(原料) 送付先: 〒983-0841
仙台市宮城野区 原町
6丁目 日本郵便株式会社仙台東郵便局
私書箱2号
社用 10100111001 02213 02142 00*
コ-ド NTT東日本料金請求書
(NTTEAST-Bill)

980-0803

仙台市青葉区国分町3丁目7-1

仙台市役所 1階
公明党・仙台市議会 様



※お問い合わせの際は、番号をよくお確かめの上おかけください。

ご注文・お問い合わせは局番なしの「1116」へ(無料) 携帯電話・PHSからは
0120-116-000(無料)
電話の故障は局番なしの「1113」へ(無料) 携帯電話・PHSからは
0120-444-113(無料)
ひかり電話の故障は0120-000-113へ(無料) 携帯電話・PHSからも利用可能

2020年 1月16日発行

目ごろ、NTT東日本をご利用いただきましてありがとうございます。
ご利用料金内訳書の内容を十分ご確認のうえ、お支払い願います。

料金お問い合わせ先 0120-002-992 (無料)

| | | | |
|--|--------------------|----------------------------|--|
| お客さま電話番号等 | ご請求年月 2020年 1月分 | ご請求額 (Charge) 5,720 円 | お支払期限 (Due Date) 2020年 1月31日 |
| ご請求の内訳 | 金額 (円) | お知らせ | |
| NTT東日本ご利用分 (合計) | 5,720 5,720 | 詳細については、「ご利用料金内訳書」をご覧ください。 | |
| ●お支払期限後に支払われた場合は、年14.5%(1日当たり約0.04%)の延滞利息をお支払いいただく場合があります。 | | 料金お問い合わせ 電話受付 | 午前9時~午後5時 ※土曜・日曜・祝日・年末年始(12月29日~1月3日)は休業とさせていただきます。 |

【使途項目】(該当する項目の□に✓をつける)

調査研究費 研修費 会議費 要請・陳情活動費 資料作成費
 資料購入費 広報広聴費 人件費 事務所費 事務費

【支払者名】 ※領収書等で確認できる場合は記入不要
公明党仙台市議団

【支出額(政務活動費充当額)】
20,570 円

※ 領収書その他の証拠書類の貼付欄(重ならないように貼付すること)

領収証(Receipt)

ご請求番号

お客さま氏名
公明党仙台市議団 様

金額
2020年 1月分
¥20570

うち、消費税相当額
¥1870

NTTコミュニケーションズ株式会社

ビリングカスタマセンタ
料金お問合せ先
0120-047128



【使途の内容等】
インターネット接続サービス利用料

※出張については、出張記録簿を作成し添付する。
※その他の支出については、支出の内容や具体の品名等を記入する。(領収書等で確認できる場合は記入不要)

【按分による支出】 ※按分により充当する場合に記入する。

按分率(A) (/) 領収書等の金額(B) (円)

按分による政務活動費の支出額(A) × (B) 円 (1円未満端数切り捨て)

【按分率が1/2を超える場合はその理由】

ご利用料金の内訳

ページ 1

料金お問合せ先 ビリングカスタマセンタ
0120-047128

| ご請求番号 [REDACTED] | ご請求年月 2020年 1月分 | | |
|---|---|----------------|--|
| 回線番号 / 料金内訳名 | 金額 (円) | 税区分 | ご利用期間等のお知らせ |
| [REDACTED] ・NTTコミュニケーションズご利用分 [ビジネス向けOCNサービス] OCN光「フレッツ」IP1 一元故障受付サービス利用料 UTMサービス利用料 | 9,800 500 8,400 | 合算 合算 合算 | 公明党仙台市議団 12月 1日~12月31日 ファミリータイプご利用です 12月 1日~12月31日 |
| 消費税相当額 (合計) (内訳) 消費税相当額 (合算) 10% (小計) (合計) | 1,870 (1,870) 20,570 20,570 | | 消費税率により算出した消費税相当額をこの項目に表示しています 合算表示の料金を合計した金額に10%を乗じて算出しています |

NTT Communications NTTコミュニケーションズ株式会社

ビリングカスタマセンタ

TEL 0120-047128

791-8013

松山市山越3丁目15番15号

NTT山越ビル

社用 BH1111311004 12751 12751 00
コード

**NTTコミュニケーションズ料金請求書
(NTTCommunications-Bill)**

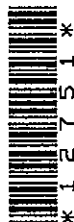

980-8671

宮城県仙台市 青葉区国分町3丁目7-1

公明党仙台市議団 様

社用
コード



2020年 1月 20日発行

日ごろ、NTTコミュニケーションズをご利用いただきましてありがとうございます。
裏面のお支払い場所にこの請求書をご持参のうえ、お支払いください。

お手続きはWebが便利!! (24時間簡単)

パソコン タブレットで!! www.ntt.com/b-charge

請求書送付先変更、一括請求追加、口座振替申込書送付
※詳しくは裏面をご覧ください。

料金お問合せ先 ※電話番号はお間違えのないようご注意ください
ビリングカスタマセンタ bill@ntt.com
0120-047128 受付時間 (平日) 9:00~17:00

| ご請求番号 [REDACTED] | ご請求年月 2020年 1月分 | ご請求額 (Charge) 20,570円 | お支払期限 (Due Date) 2020年 1月 31日 |
|---------------------|--------------------|--------------------------|----------------------------------|
| ご請求の内訳 | 金額 (円) | お知らせ | |
| NTTコミュニケーションズご利用分 | 20,570 | うち消費税相当額は、1,870円です | |

●お支払期限後に支払われた場合は、年14.5%(1日当たり約0.04%)の延滞利息をお支払いいただく場合もあります。

【使途項目】(該当する項目の□に✓をつける)

調査研究費 研修費 会議費 要請・陳情活動費 資料作成費
 資料購入費 広報広聴費 人件費 事務所費 事務費

【支払者名】 ※領収書等で確認できる場合は記入不要
公明党仙台市議団

【支出額(政務活動費充当額)】
34,856 円

※ 領収書その他の証拠書類の貼付欄(重ならないように貼付すること)

受取書(ご依頼人控え)

| | |
|---------------------------------------|----------|
| 依頼日 | 年 月 日 |
| 金額 | 34,856 円 |
| 先方銀行 | 七十七 荒町支店 |
| 受取人 | リコーパソ(カ) |
| ご依頼人 | コメイトウ |
| <small>上記のとおり振込金として受取りました。手数料</small> | |

銀行 支店

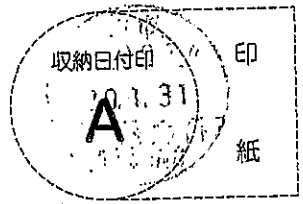

20.1.31

【使途の内容等】
控室プリンター利用料

※出張については、出張記録簿を作成し添付する。
 ※その他の支出については、支出の内容や具体の品名等を記入する。(領収書等で確認できる場合は記入不要)

【按分による支出】 ※按分により充当する場合に記入する。

按分率(A) (/) 領収書等の金額(B) (円)

按分による政務活動費の支出額(A) × (B) 円 (1円未満端数切り捨て)

【按分率が1/2を超える場合はその理由】

ご 請 求 書

RICOH

980-0803
仙台市 青葉区国分町3丁目7-1

ℙ-ジ:0001/0002

公明党
仙台市議団 様

発行日2019年12月27日 請求No. 19129855807

リコージャパン株式会社

お問合わせ 請求書お問合せ窓口

川崎市川崎区日進町1-14 キューブ



TEL:0120-981-415 2030401 20301046

※電話番号のお掛け間違いにご注意ください



C28AKA1029097# 045171 0001/0002

お客様コード



下記の通りご請求申し上げます。

2019年12月31日締分 お支払期日2020年01月31日 お支払方法 振込

今回ご請求金額(税込) **34,856 円**

| 振込銀行 | 支店 | 種類 | 口座番号 |
|---------------|------|----|---------|
| 七十七 | 荒町支店 | 普通 | 9000712 |
| 名義人リコージャパン(カ) | | | |

【引明細】

| 月日 | 商品名 | 伝票No. ご発注No・備考 | 数量 | 単価 | お買上金額 [税抜] | 消費税金額 |
|-------|---------------------|-------------------|----|------|---------------|-------|
| 12.26 | MPC3003 ℙフォーマンスチャージ | 953001 | | | 31,688 | 3,166 |
| | お買上金額 合計 | 12/20 シ | | (税込) | 34,856 | 3,166 |
| | | 10%対象 | | (税込) | 34,856 | 3,166 |

【お知らせ】

お振込の場合は手数料ご負担をお願い致します。手数料不要の口座引落もご用意しておりますので詳しくは上記連絡先へお問合せ下さい。

■サービス料金計算明細

<伝票No. 953001 >
・トナー込み契約です。

設置先名: 仙台市議団
MPC3003.SP
機番: 660365

モノカラー総出力
フルカラー総出力 ①
フルカラーコピー (①-②)
フルカラープリント ②
追加サービス
カンタン文字認識タイプV2

| 今回検針内容 | 前回検針内容 | ご使用カウント |
|-----------------------|--------------|------------|
| 12月20日 | 11月20日 | |
| モノカラー総出力 111,979 カウント | 109,030 カウント | 2,949 カウント |
| フルカラー総出力 75,390 カウント | 74,258 カウント | 1,132 カウント |
| フルカラーコピー 17,391 カウント | 17,205 カウント | 186 カウント |
| フルカラープリント 57,999 カウント | 57,053 カウント | 946 カウント |

| パフォーマンスチャージ | 単価/金額 | カウント/月/率 | 内訳金額 |
|---------------|---------|-----------|---------|
| モノカラー総出力 | | 2,949カウント | |
| 控除 2%の控除カウント | | 59カウント | |
| 請求カウント | | 2,890カウント | |
| 1 - 1000 /月 | 3.2円 | 1,000カウント | 3,200円 |
| 1001 - 以上 /月 | 3.2円 | 1,890カウント | 6,048円 |
| フルカラーコピー | | 186カウント | |
| 控除 3%の控除カウント | | 6カウント | |
| 請求カウント | | 180カウント | |
| 1 - 1000 /月 | 20.0円 | 180カウント | 3,600円 |
| フルカラープリント | | 946カウント | |
| 控除 3%の控除カウント | | 29カウント | |
| 請求カウント | | 917カウント | |
| 1 - 1000 /月 | 20.0円 | 917カウント | 18,340円 |
| カンタン文字認識タイプV2 | 500円 | 1ヶ月 | 500円 |
| 消費税等 | 31,688円 | 10% | 3,168円 |
| 合計(税込み) | | | 34,856円 |

領収書等貼付用紙

整理番号 **413**

【用途項目】(該当する項目の□に✓をつける)

調査研究費 研修費 会議費 要請・陳情活動費 資料作成費
 資料購入費 広報広聴費 人件費 事務所費 事務費

【支払者名】 ※領収書等で確認できる場合は記入不要 【支出額(政務活動費充当額)】

公明党仙台市議団 7,508 円

※ 領収書その他の証拠書類の貼付欄(重ならないように貼付すること)

77 BANK キャッシュサービス
ご利用控え

等度ご利用いただきありがとうございます。

| | | | |
|---|---------|---------|----------|
| お取引種別 | 振替 | 処理番号 | お取引日付 |
| お振込 | | 0098138 | 02-01-30 |
| 銀行番号 | ご預金店 | 科目・口座番号 | ご利用店 |
| | | | 207 |
| お取引金額 | | お取引金額 | |
| 万円 | 千円 | 円 | 円 |
| | | 500円 | 100円 |
| | | 50円 | 10円 |
| | | 5円 | 1円 |
| 時刻 | 手数料 | お取引金額 | |
| 11:54 | ¥110 | ¥7,398 | |
| おつり | お取引後の残高 | | |
| | ***** | | |
| 手数料のうち振込手数料 | | ¥110 | |
| | | 000041 | |
| 七十七銀行 本店営業部 普通 9437681 フツセ"ロックスミヤキ".カ 様 コウメイトウセンタ"イツキ"タツ 様 電話番号 022-214-8718 | | | |

七十七銀行 照会も含せてご請求ください。

【用途の内容等】

控室コピー機利用料
(振込手数料含む)

※出張については、出張記録簿を作成し添付する。
 ※その他の支出については、支出の内容や具体の品名等を記入する。(領収書等で確認できる場合は記入不要)

【按分による支出】 ※按分により充当する場合に記入する。

按分率(A) (/) 領収書等の金額(B) (円)

按分による政務活動費の支出額(A) × (B) 円 (1円未満端数切り捨て)

【按分率が1/2を超える場合はその理由】

980-0803
 仙台市青葉区国分町3丁目7-1
 1F

仙台市議会事務局

公明党仙台市議団 事務室

御中



お問合せ番号: [REDACTED]

毎度格別のお引立に預り厚くお礼申し上げます。
 ご請求内容のお問い合わせ、ご請求の住所、部課名、届け日の変更は
 下記の窓口へ、「お問合せ番号」と共にご連絡をお願いします。

164-0012
 東京都中野区本町2丁目4番1号
 中野坂上サンブライトツイン南25階

富士ゼロックスサービスクリエイティブ
 東日本事務センター
 請求管理グループ

TEL:0120-069-860
 FAX:0120-21-2369

| | | |
|-------------|-----------|----------------|
| お支払の ご案内 | お支払約束日 | 年 月 日 |
| | お支払方法 | お振込 |
| | 金融機関名 | 七十七銀行 |
| | 本・支店名 | 本店営業部 |
| | 預金種目/口座番号 | 普通預金 / 9437681 |
| | 指定口座名 | 富士ゼロックス宮城株式会社 |

備考:

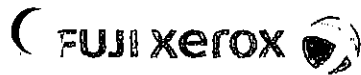

請 求 書

発行日: 年 月 日
 請求書番号: 800106-0119007

様

仙台市青葉区五橋一丁目1番23号
 富士ゼロックス宮城株式会社
 営業統括部長 伊藤

今回ご請求額 7,398円

毎度お引立を賜りありがとうございます。上記のとおりご請求申し上げます。

お問合せ番号 [REDACTED] 電話: 0120-069-860

| 1 | 料 金 項 目 / 品 名 | 期 間 / 送 品 N O | 枚 数 / 数 量 | 単 価 | 小 計 (円) | 合 計 (円) |
|----|---|-----------------------|-----------|-------|-----------------------|---------|
| 1 | 複写料 | 2019/12/01-2019/12/31 | | | | 6726 |
| 2 | 黒モノ | 1カントー 1000カントー | 393 | 7.66 | 5308 | |
| 3 | フルカラー | 1カントー 1000カントー | 35 | 40.52 | 1418 | |
| 4 | ご使用合計 | | 728 | | | |
| 5 | | | | | | |
| 6 | 【代金/料金合計】 | | | | | 6726 |
| 7 | 【消費税および地方消費税(10%)】 | | | | | 672 |
| 8 | 【今回ご請求額】 | | | | | 7398 |
| 9 | | | | | | |
| 10 | ※ご利用機種/機械番号: DocuCentre-IV C2275 PFS 491979 | | | | | |
| 11 | 今回 | 前回 | テスト | ミス | 2019/12/01-2019/12/31 | |
| 12 | 140558 | 139857 | 0 | 8 | 設置先: 仙台市議会事務局 | |
| 13 | | | | | 部門名: 公明党仙台市議団 | |
| 14 | 36195 | 36159 | 0 | 1 | | |
| 15 | | | | | | |
| 16 | | | | | | |
| 17 | | | | | | |
| 18 | | | | | | |
| 19 | | | | | | |
| 20 | | | | | | |
| 21 | | | | | | |
| 22 | | | | | | |
| 23 | | | | | | |
| 24 | | | | | | |
| 25 | | | | | | |
| 26 | | | | | | |
| 27 | | | | | | |
| 28 | | | | | | |
| 29 | | | | | | |
| 30 | | | | | | |
| 31 | | | | | | |
| 32 | | | | | | |
| 33 | | | | | | |
| 34 | | | | | | |
| 35 | | | | | | |
| 36 | | | | | | |
| 37 | | | | | | |
| 38 | | | | | | |
| 39 | | | | | | |
| 40 | | | | | | |

| | |
|---|--------------------------------|
| 【使途項目】 (該当する項目の□に✓をつける) <input type="checkbox"/> 調査研究費 <input type="checkbox"/> 研修費 <input type="checkbox"/> 会議費 <input type="checkbox"/> 要請・陳情活動費 <input type="checkbox"/> 資料作成費 <input type="checkbox"/> 資料購入費 <input type="checkbox"/> 広報広聴費 <input type="checkbox"/> 人件費 <input type="checkbox"/> 事務所費 <input checked="" type="checkbox"/> 事務費 | |
| 【支払者名】 ※領収書等で確認できる場合は記入不要 公明党仙台市議団 | 【支出額(政務活動費充当額)】 11 円 |

※ 領収書その他の証拠書類の貼付欄(重ならないように貼付すること)

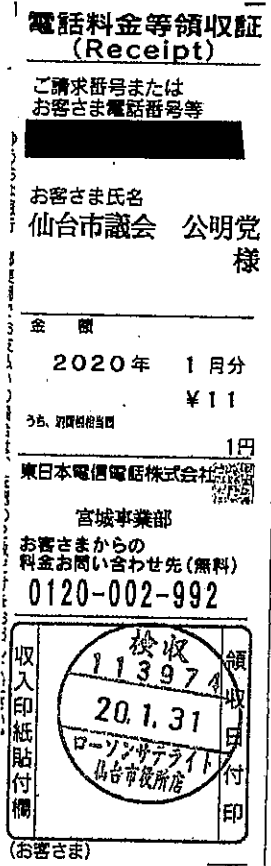

【使途の内容等】
 控室電話 通話料

※出張については、出張記録簿を作成し添付する。
 ※その他の支出については、支出の内容や具体の品名等を記入する。(領収書等で確認できる場合は記入不要)

【按分による支出】 ※按分により充当する場合に記入する。

按分率(A)・(/) 領収書等の金額(B) (円)
 按分による政務活動費の支出額(A) × (B) 円 (1円未満端数切り捨て)

【按分率が1/2を超える場合はその理由】

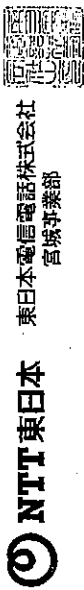

T.B.L.J. (有料) *
0120-002-992
〒983-0841
仙台市宮城野区 原町
6丁目 日本郵便株式会社仙台東郵便局
私信箱2号 7
社用 10100111001 02232 02161 10*
ユ-ド NTT東日本料金請求書
(NTTEAST-Bill)

2020年 1月16日発行

日ごろ、NTT東日本をご利用いただきましてありがとうございます。ご利用料金内訳書の内容を十分ご確認のうえ、お支払い願います。

980-0803

仙台市青葉区国分町3丁目7-1

仙台市役所
仙台市議会 公明党 様



※お問い合わせの際は、番号をよくお確かめのうえおかけください。

ご注文・お問い合わせは局番なしの「1116」へ(無料) 携帯電話・PHSからは 0120-116-000(無料)
電話の故障は局番なしの「1113」へ(無料) 携帯電話・PHSからは 0120-444-113(無料)
ひかり電話の故障は0120-000-113へ(無料) 携帯電話・PHSからも利用可能

料金お問い合わせ先 0120-002-992 (無料)

| | | | |
|--------------------|--------------------|----------------------------|---------------------------------|
| お客さま電話番号等 ご請求番号 | ご請求年月 2020年 1月分 | ご請求額 (Charge) 11 円 | お支払期限 (Due Date) 2020年 1月31日 |
| ご請求の内訳 | 金額 (円) | お知らせ | |
| NTT東日本ご利用分 (合計) | 11 11 | 詳細については、「ご利用料金内訳書」をご覧ください。 | |

| | |
|--|---|
| ●お支払期限後に支払われた場合は、年14.5%(1日当たり約0.04%)の延滞利息をお支払いいただく場合があります。 | 料金お問い合わせ電話番号 受付 午前9時~午後5時 ※土曜・日曜・祝日・年末年始(12月29日~1月3日)は休業とさせていただきます。 |
| 営業時間 | |

【使途項目】(該当する項目の□に✓をつける)

調査研究費 研修費 会議費 要請・陳情活動費 資料作成費
 資料購入費 広報広聴費 人件費 事務所費 事務費

【支払者名】 ※領収書等で確認できる場合は記入不要 【支出額(政務活動費充当額)】

公明党仙台市議団 1,760 円

※ 領収書その他の証拠書類の貼付欄(重ならないように貼付すること)

領収証 (Receipt)

お客様番号 [REDACTED]

お客様氏名
公明党 仙台市議団 様

金額
1,760円
うち、消費税相当額 160円

仙台CATV株式会社

お問合せ先
お客様センター
9:15~18:00
TEL0120-340-449

収入印紙貼付欄 (1000円未満)

113974
20.2.28
ロソウツライ
仙台市議団

領収日付印

請求書

弊社サービスをご利用いただきありがとうございます。
下記のとおり請求申し上げますので、お支払期限までに裏面記載のコンビニエンスストアにてお支払いください
※銀行でお支払いいただく場合は、下記口座へお振込み
くださいますようお願いいたします。
ただし、振込手数料はお客様のご負担となりますので
ご了承ください。
口座：七十七銀行名掛丁支店 普通 9045350
名義：仙台シーエーティヴィ、カ

| 内訳名 | 金額 | 備考 |
|----------|--------|--------|
| エコノミーかんた | 1,760円 | 20/01分 |
| 合計 | 1,760円 | |

万一、本通知がご入金と入れ違いとなりました場合は
平にご容赦くださいますようお願い申し上げます。

令和 2年 2月18日 お客様センター
9:15~18:00
02220# お問合せ先 0120-340-449

【使途の内容等】

CATVデジタルチューナー (STB) 利用料 / 月分

※出張については、出張記録簿を作成し添付する。
※その他の支出については、支出の内容や具体の品名等を記入する。(領収書等で確認できる場合は記入不要)

【按分による支出】 ※按分により充当する場合に記入する。

按分率(A) (/) 領収書等の金額(B) (円)

按分による政務活動費の支出額(A) × (B) 円 (1円未満端数切り捨て)

【按分率が1/2を超える場合はその理由】

【使途項目】(該当する項目の□に✓をつける)

調査研究費 研修費 会議費 要請・陳情活動費 資料作成費
 資料購入費 広報広聴費 人件費 事務所費 事務費

【支払者名】 ※領収書等で確認できる場合は記入不要 【支出額(政務活動費充当額)】

公明党仙台市議団 346,830 円

※ 領収書その他の証拠書類の貼付欄(重ならないように貼付すること)

77 BANK キャッシュサービス
ご利用控え

専らご利用いただきありがとうございます。

| | | | | | | | | | | | | | |
|---|---------|----------|-------|------|------|-----|-----|------|------|-----|-----|----|----|
| お取引種別 | 振番 | 処理番号 | お取引日付 | | | | | | | | | | |
| お振込 | 0099111 | 02-01-28 | | | | | | | | | | | |
| 銀行番号 | ご預金店 | 科目・口座番号 | ご利用店 | | | | | | | | | | |
| | | | 207 | | | | | | | | | | |
| <table border="1"> <tr> <td>方向</td> <td>五万円</td> <td>二万円</td> <td>一万円</td> <td>500円</td> <td>100円</td> <td>50円</td> <td>10円</td> <td>5円</td> <td>1円</td> </tr> </table> | | | | 方向 | 五万円 | 二万円 | 一万円 | 500円 | 100円 | 50円 | 10円 | 5円 | 1円 |
| 方向 | 五万円 | 二万円 | 一万円 | 500円 | 100円 | 50円 | 10円 | 5円 | 1円 | | | | |
| 時刻 | 手数料 | お取引金額 | | | | | | | | | | | |
| 11:58 | ¥330 | ¥346,500 | | | | | | | | | | | |
| おつり | お取引後の残高 | | | | | | | | | | | | |
| | ***** | | | | | | | | | | | | |
| 手数料のうち振込手数料 ¥330 | | | | | | | | | | | | | |
| 000036 | | | | | | | | | | | | | |
| 七十七銀行 新伝馬町支店 普通 9005951 リソウカガクコウキヨウ.カ.リソウセン タイツ様 コウメイトウセンガイツキタツ 様 電話番号 022-214-8718 | | | | | | | | | | | | | |

〒七十七銀行 宛頭も含せてご確認ください。

【使途の内容等】

控室印刷機利用料 (インク代)、印刷機用紙代
(振込手数料含む)

※出張については、出張記録簿を作成し添付する。
※その他の支出については、支出の内容や具体的品名等を記入する。(領収書等で確認できる場合は記入不要)

【按分による支出】 ※按分により充当する場合に記入する。

按分率(A) (/) 領収書等の金額(B) (円)

按分による政務活動費の支出額(A) × (B) 円 (1円未満端数切り捨て)

【按分率が1/2を超える場合はその理由】

980-0803
宮城県仙台市青葉区国分町3丁目
7-1 仙台市役所議会棟 1F

公明党仙台市議団

御中



002375 - 001188#

理想科学工業株式会社

理想仙台支店
〒983-0852
宮城県仙台市青葉区榴岡3丁目-35
掘保ジャパロビル

お問合せ電話番号 022-742-3510

請求書

お支払期限：1月20日

毎度有り難うございます。下記の通り御請求申し上げます。

| | | | |
|---------|--------|--|--|
| 当月お買上高 | 消費税等 | | |
| 315,000 | 31,500 | | |

| | |
|--------|---------|
| 当月御請求高 | 346,500 |
|--------|---------|

| | 税込金額 | 税額 |
|----------|---------|--------|
| 10%対象 | 346,500 | 31,500 |
| 8%対象(軽減) | 0 | 0 |
| 8%対象 | 0 | 0 |

※は軽減税率対象品目です

| 月日 | 伝票No. | 取引名 | 商品名 | 数量 | 単価 | 金額 | 消費税等 | 通債額 | 届先 | 御注文No. |
|-------|----------|-----|-----------------------|----|--------|--------|-------|-----|------------|----------|
| 11/21 | RF646136 | 売上 | IJ環境用紙マット95A3 (1箱3包入) | 15 | 3,000 | 45,000 | 4,500 | | 0446501000 | |
| 11/21 | RF646136 | 売上 | IJ環境用紙マット95A4 (1箱4包入) | 28 | 1,500 | 42,000 | 4,200 | | 0446501000 | |
| 12/17 | RF659310 | 売上 | RISO FWインクキット H ブラッ | 2 | 27,000 | 54,000 | 5,400 | | 0446501000 | W4316326 |
| 12/17 | RF659310 | 売上 | RISO FWインクキット H シアン | 2 | 29,000 | 58,000 | 5,800 | | 0446501000 | W4316326 |
| 12/17 | RF659310 | 売上 | RISO FWインクキット H マゼン | 2 | 29,000 | 58,000 | 5,800 | | 0446501000 | W4316326 |
| 12/17 | RF659310 | 売上 | RISO FWインクキット H イエロ | 2 | 29,000 | 58,000 | 5,800 | | 0446501000 | W4316326 |

【備考】

下記の取引金融機関迄お支払い願います。
金融機関休業日の場合は、前営業日までにお支払をお願いします。
七十七銀行 新伝馬町支店 普通 9005951
口座名義：リソウカガクコウギョウ (カ) リソウセンダイシテン
振込手数料はお客様にてご負担願います。

| | |
|--------|---------|
| 頁 計 | 315,000 |
| 消費税等頁計 | 31,500 |
| 税込頁計 | 346,500 |

社用コード 0001911048

【使途項目】(該当する項目の□に✓をつける)

- 調査研究費 研修費 会議費 要望・陳情活動費 資料作成費
- 資料購入費 広報広聴費 人件費 事務所費 事務費

【支払者名】 ※領収書等で確認できる場合は記入不要

鈴木広康

【支出額(政務活動費充当額)】

3,913 円

※ 領収書その他の証拠書類の貼付欄(重ならないように貼付すること)

別紙明細参照

【使途の内容等】

政務活動に伴う固定電話利用料(1月分)

※出張については、出張記録簿を作成し添付する。

※その他の支出については、支出の内容や具体の品名等を記入する。(領収書等で確認できる場合は記入不要)

【按分による支出】 ※按分により充当する場合に記入する。

按分率(A) (1/2) 領収書等の金額(B) (7,827 円)

按分による政務活動費の支出額(A) × (B) 3,913 円 (1円未満端数切り捨て)

【按分率が1/2を超える場合はその理由】

2020年3月12日
株式会社 H2

平素は当サービスをご利用いただき、誠にありがとうございます。
2020年1月分のご利用金額を下記の通りご請求致します。

鈴木、広康 様

ご利用サービス：コネクト光ファミリーセットプラン+

| | |
|----------|--------|
| 1月ご利用分合計 | 7,827円 |
| 消費税 | 712円 |
| ご利用料金 | 7,115円 |

ご利用料金詳細：

| | |
|-------------|--------|
| 光回線利用料 | 5,498円 |
| 基本料 | 1,500円 |
| 通話料 | 310円 |
| 無料通話分 | -295円 |
| ユニバーサルサービス料 | 2円 |
| 支払手数料 | 100円 |
| | |
| | |
| | |
| | |

大人の休日倶楽部カードご利用代金明細書

鈴木 広康 様

| |
|---------------------|
| ****-****-****-9302 |
| 2020年04月06日 |

| | |
|------|-------|
| 口座名義 | コトキヒ |
| 金融機関 | |
| 支店 | |
| 口座番号 | ***** |
| 支払方法 | 口座振替 |

| | |
|----------------------------------|--------------------|
| 特典メニューのご案内 | 現在の獲得ポイント |
| 2021年度(2021/4-2022/3)の特典メニュー(予定) | |
| 2020年度(2020/4-2021/3)の特典メニュー | 次の特典メニューまでに必要なポイント |

| | |
|---------|----------|
| 内ショッピング | 700,000円 |
| 内キャッシング | 700,000円 |
| | 0円 |

| 支払区分 | 今回ご請求額(お借入/お返済) | 支払後残高(うち手数料) |
|----------------|-----------------|--------------|
| ショッピング2回払い | 0 | 0 |
| ショッピング分割払い | 0 | 0 |
| ショッピングボーナス一括払い | 0 | 夏季(8月): 0 |
| ショッピングリボ払い | 0 | 0 |

| ご利用方法 | 返済コース | 手数料率・利率 (実質年率) | ボーナス月 **月/**月 | ボーナス加算額 | |
|----------|-----------|-------------------|------------------|---------|----|
| | | | | 冬季 | 夏季 |
| ショッピングリボ | 5,000円コース | 19.2% | **月/**月 | | |

*マークは、Visa、Mastercard、JCB加盟店でのご利用です。

| 年 | 月 | 日 | ご利用種別 | ご利用額 | 払戻額 | ご請求額 (うち手数料・利息) | 支払区分 (回数) | 今回 回数 | 債 務 | 現地通貨額 | 通貨別称 | 換算レート |
|----|----|----|---------------------------------|-------|-----|--------------------|--------------|----------|-----|-------|------|-------|
| 20 | 01 | 01 | *****-****-****-9302 鈴木 広康 様 | | | | | | | | | |
| 20 | 01 | 27 | * インターネット利用料金 | 7,827 | | 7,827 | 1回払 | | | 7,827 | | |
| 20 | 01 | 31 | | | | | | | | | | |
| 20 | 02 | 01 | | | | | | | | | | |
| 20 | 02 | 01 | | | | | | | | | | |
| 20 | 02 | 02 | | | | | | | | | | |
| 20 | 02 | 02 | | | | | | | | | | |
| 20 | 02 | 03 | | | | | | | | | | |
| 20 | 02 | 08 | | | | | | | | | | |
| 20 | 02 | 09 | | | | | | | | | | |
| 20 | 02 | 09 | | | | | | | | | | |
| 20 | 02 | 10 | | | | | | | | | | |
| 20 | 02 | 14 | | | | | | | | | | |
| 20 | 02 | 15 | | | | | | | | | | |
| 20 | 02 | 26 | | | | | | | | | | |

※支払停止の抗弁
債務に関するお
2ヶ月を超える

1. 金融機関から

金融機関からお

2. 当社ATM (V
お支払いにつき
※紙幣は50枚 (原

りませのでご注意ください。

領収書等貼付用紙

整理番号 418

| | |
|--|---------------------------------------|
| <p>【使途項目】(該当する項目の□に✓をつける)</p> <p> <input type="checkbox"/> 調査研究費 <input type="checkbox"/> 研修費 <input type="checkbox"/> 会議費 <input type="checkbox"/> 要請・陳情活動費 <input type="checkbox"/> 資料作成費 <input type="checkbox"/> 資料購入費 <input type="checkbox"/> 広報広聴費 <input type="checkbox"/> 人件費 <input type="checkbox"/> 事務所費 <input checked="" type="checkbox"/> 事務費 </p> | |
| <p>【支払者名】 ※領収書等で確認できる場合は記入不要</p> <p>鎌田城行</p> | <p>【支出額(政務活動費充当額)】</p> <p>3,104 円</p> |
| <p>※ 領収書その他の証拠書類の貼付欄(重ならないように貼付すること)</p> <p style="text-align: center;">別添のとおり</p> | |
| <p>【使途の内容等】</p> <p style="text-align: center;">政務活動費にかかるワイモバイル通話料(50%案分)</p> <p>※出張については、出張記録簿を作成し添付する。 ※その他の支出については、支出の内容や具体の品名等を記入する。(領収書等で確認できる場合は記入不要)</p> | |
| <p>【按分による支出】 ※按分により充当する場合に記入する。</p> <p>按分率(A) (1 / 2) 領収書等の金額(B) (6,208 円)</p> <p>按分による政務活動費の支出額(A) × (B) <u>3,104</u> 円 (1円未満端数切り捨て)</p> <p>【按分率が1/2を超える場合はその理由】</p> | |



| 電話番号 (お客さま番号等) | 料金内訳 | 内訳金額 (円) | 税区分 |
|----------------|------|----------|-----|
| | | | |

ソフトバンク株式会社 発行日 2020年 2月 11日
〒105-7317 東京都港区東新橋一丁目9番1号

ご利用料金のお知らせ [クレジットカード払い]
(NOTICE OF YMOBILE SERVICE CHARGES)

は当サービスをご利用いただき誠にありがとうございます。
Thank you very much for using ymobile service.

この毎票は保票のうえ、クレジット会社から送付される請求書とご照会にお使いください。
クレジット会社が発行する明細書にはソフトバンクM、SOFTBANKMと印字されます。

| ご案内 (Billing summary) | |
|--------------------------|---------------|
| 請求先番号 (BILLING NUMBER) | |
| ご利用金額 (Total Amount Due) | 6,208円 |
| ご利用年月 (Month of Issue) | 2020年 1月分 |
| カード会員番号 (Card Number) | ***** |
| 振替日 (Date of deduction) | クレジットカード会社指定日 |

| お知らせ |
|------|
| |

H-01G3AA22510091307#

ご利用料金内訳明細書 お客さまのご請求日は毎月末日になります。

お客さまご契約数 1件 発行日 2020年 2月 11日

| 電話番号 (お客さま番号等) | 料金内訳 | 内訳金額 (円) | 税区分 |
|----------------|----------------------------------|----------|------|
| | 手数料 請求書発行手数料 | 200 | 1.0% |
| | | 200 | |
| | 小計 | 200 | |
| | * * ご契約期間 2年 4ヶ月 * * | | |
| | 基本料 ケータイププランSS [1月 1日~ 1月31日] | 934 | 1.0% |
| | 通話料 ケータイププランSS | 11,160 | 1.0% |
| | 月額料 スーパーだれとでも定額 | 1,000 | 1.0% |
| | 割引 スーパーだれとでも定額 | -1,000 | 1.0% |
| | (スーパーだれとでも定額 通話回線 108回) | | |
| | 無料 スーパーだれとでも定額 無料通話分 | -10,980 | 1.0% |
| | 定額料 バケット定額 | 3,348 | 1.0% |
| | 通信料 メール (MMS) @0.005円 4185/17Pkt | 2,091 | 1.0% |
| | 通信料 4Gデータ通信@0.005円 25542.0Pkt | 1,277 | 1.0% |
| | (通信量合計 67393.7Pkt [0.09GB]) | | |
| | 割引 バケット定額 対象通信分 | -3,368 | 1.0% |
| | 通信料 メール (SMS) | 75 | 1.0% |
| | 通信料 メール (SMS) (S.B.M/他社宛) | 105 | 1.0% |
| | 月額料 ベーシックバック | 300 | 1.0% |
| | 月額料 故障安心バックアップ | 500 | 1.0% |
| | その他 ユニバーサルサービス料 | 2 | 1.0% |
| | 合計 | 5,644 | |
| | (内課税対象額 1.0%) | 5,644 | |
| | (内課税対象額 計) | 5,644 | |
| | 消費税等 1.0% | 564 | |
| | 消費税等 計 | 564 | |
| | ご請求金額 | 6,208 | |
| | (税込金額 計 1.0%) | 6,208 | |

領収書等貼付用紙

整理番号 419

【使途項目】(該当する項目の□に✓をつける)

- 調査研究費 研修費 会議費 要請・陳情活動費 資料作成費
- 資料購入費 広報広聴費 人件費 事務所費 事務費

【支払者名】※領収書等で確認できる場合は記入不要

鎌田城行

【支出額(政務活動費充当額)】

3,965 円

※ 領収書その他の証拠書類の貼付欄(重ならないように貼付すること)

別添のとおり

【使途の内容等】

政務活動費にかかる

固定電話料 11,990

(電報料を除く) - 10,439

HPプロバイダー料 + 6,380

計

※出張については、出張記録簿を作成し添付する。

※その他の支出については、支出の内容や具体の品名等を記入する。(領収書等で確認できる場合は記入不要)

【按分による支出】 ※按分により充当する場合に記入する。

按分率(A) (1 / 2) 領収書等の金額(B) (7,931 円)

按分による政務活動費の支出額(A) × (B) 3,965 円 (1円未満端数切り捨て)

【按分率が1/2を超える場合はその理由】

発行年月日 DATE OF ISSUE 2020年 2月 8日

980-0004
宮城県 仙台市 青葉区 宮町 4丁目 8-15
鎌田 城行 様

お知らせ INFORMATION

●お引越しなどで住所が変更となったお客様へ
KDDIからの重要なお知らせや請求書などを確実にお届けするため、
住所が変更となった際には、お早めに住所変更のお手続きを
お願いいたします。お手続きは以下URL、または
「au住所変更」で検索をお願いいたします。
<URL><http://cus.au.com/a029>

KDDIをご利用いただきまして誠にありがとうございます。

| | |
|-------------------------------|--------------------------|
| ご利用年月 BILLING PERIOD | ----- |
| 振替日(注1) DUE DATE | ご利用クレジット会社の 規約に基づく振替日 |
| ご利用料金 TOTAL AMOUNT DUE | 78,668円 |
| クレジットカード番号 CREDIT CARD No. | [REDACTED] |
| ご請求コード CUSTOMER CODE | [REDACTED] |

| サービス別ご利用料金 | |
|--------------------------------------|---|
| au電話料金 (内訳) | 22,478円 (7,551円) (1,770円) (7,718円) (5,439円) |
| au機器代金 | 5,820円 |
| auかんたん決済利用料 | 3,445円 |
| auひかり料金 | 11,990円 |
| au one net 料金 | 209円 |
| auひかり(携帯プロバイダ) 料金 | 6,380円 |
| auでんき料金 | 28,346円 |
| ※うち消費税等 10%対象 (課税対象額は45,036円でした。) | 4,501円 |
| ※au合計台数 | 4台 |

(注1)
ご利用料金はクレジットカード会社からのご請求となります。
なお、クレジットカード会社からご指定のクレジットカードでお支払いができない旨の
通知を受けた場合は、後日窓口払い請求書(払込用紙)をお送りいたしますのでお支払
期日までにコンビニエンスストア等でお支払いいただきますようお願いいたします。

お問い合わせ先

◆電話料金 : au携帯電話から 局番なし 157 または 一般電話から 0077-7-111

◆auでんき : 0120-925-881 <受付時間> 9:00~20:00 (年中無休/無料)

料金内訳書

<凡例>* : 税込または免税料金等、# : 旧税率計算対象料金
内訳に「*」がある料金は、「消費税等」「課税対象額」の計算対象外です。

KDDI株式会社

鎌田 城行 様

ご請求コード: [REDACTED]

発行日: 2020年 2月 8日

3頁

● auかんたん決済利用料

| ご利用項目 | 金額(円) | 内訳(円) |
|------------------|-------|--------|
| [REDACTED] | 2,279 | |
| ▼auかんたん決済利用料 | 2,279 | |
| auスマートパスプレミアム/税込 | | 548* |
| auかんたん決済/情報料/税込 | | 1,731* |

● 合計

3,445円

備考

● auひかり料金

| ご利用項目 | 金額(円) | 内訳(円) |
|----------------------|--------|---------|
| [REDACTED] | 11,990 | |
| < 1月ご利用内訳 > | 11,990 | |
| ▼基本使用料 | 500 | |
| 電話サービス月額利用料 | | 500 |
| ▼オプション使用料 | 500 | |
| 割込通話利用料 | | 300 |
| 発信番号表示利用料 | | 400 |
| 番号通知リクエスト利用料 | | 200 |
| 割込番号表示利用料 | | 100 |
| 着信転送利用料 | | 500 |
| 電話オプションバック適用時割引額 | | -1,000 |
| ▼通話料 | 408 | |
| 国内通話料 (auのうち電話以外) | | 360 |
| 国内通話料 (auのうち電話) | | 72 |
| auまとめトーク割引 (国内通話分) | | -72 |
| 携帯電話 (au以外) への通話料 | | 48 |
| 携帯電話 (au) への通話料 | | 124 |
| auまとめトーク割引 (au携帯電話分) | | -124 |
| ▼機器サービス利用料 | 0 | |
| HGW内蔵無線LAN親機機能使用料 | | 500 |
| HGW内蔵無線LAN親機機能使用料割引 | | -500 |
| ▼他社ご利用料金 | 10,439 | |
| 電報等利用料 | | 10,439* |
| ▼ユニバーサルサービス料 | 2 | |
| ▼消費税等 (10%) | 141 | |

● 合計

11,990円

備考

auひかり ホーム

01/01~01/31利用分

電話オプションバックによる割引を適用させていただいております

ご契約の電話番号: 022-222-0895

ご契約の電話番号: 022-222-0895

ご契約の電話番号: 022-222-0895

ご契約の電話番号: 022-222-0895

11ax規格無線LAN親機機能の料金適用となります

2019年12月利用分

1番号当たり 2円のご請求となります。

10%消費税の課税対象額 1,410円

● au one net料金

| ご利用項目 | 金額(円) | 内訳(円) |
|-----------------|-------|-------|
| [REDACTED] | 209 | |
| < 1月ご利用内訳 > | 209 | |
| ▼オプション使用料 | 190 | |
| 安心ネットフィルター月額利用料 | | 190 |
| ▼消費税等 (10%) | 19 | |

● 合計

209円

備考

auひかり ホーム

10%消費税の課税対象額 190円

● auひかり (提携プロバイダ) 料金

| ご利用項目 | 金額(円) | 内訳(円) |
|----------------|-------|--------|
| [REDACTED] | 6,380 | |
| ▼他社ご利用料金 | 6,380 | |
| @nifty利用料 (税込) | | 6,380* |

● 合計

6,380円

備考

@nifty 2019年12月利用分

● auでんき料金

| ご利用項目 | 金額(円) | 内訳(円) |
|-------------------|--------|--------|
| [REDACTED] | 18,267 | |
| < 12月ご利用内訳 > | 18,267 | |
| ▼でんきご利用料金 | 16,765 | |
| 電気料金 だんきMプラン (東北) | | 15,412 |
| 燃料費調整額 | | -390 |
| 再エネ発電賦課金/税込 | | 1,743* |
| ▼消費税等 (10%) | 1,502 | |

● 合計

28,346円

備考

供給地点特定番号 [REDACTED]

12月 1日~12月31日利用分

ご使用量 591kWh (前年同月 531kWh)

10%消費税の課税対象額 15,022円

次ページもご確認下さい

【使途項目】(該当する項目の□に✓をつける)

調査研究費 研修費 会議費 要請・陳情活動費 資料作成費
 資料購入費 広報広聴費 人件費 事務所費 事務費

【支払者名】※領収書等で確認できる場合は記入不要
鎌田城行

【支出額(政務活動費充当額)】
1,360 円

※ 領収書その他の証拠書類の貼付欄(重ならないように貼付すること)

ヨドバシカメラ

仙台店
電話番号022-295-1010

領 収 書

様



| | |
|---|----------------------------|
| お問合せセンター番号 5833-1318-554714 2020年01月01日 17時29分 | 印紙税申告納 付につき四谷 税務課承認済 |
|---|----------------------------|

販売担当者 [REDACTED]

----- お買上明細 -----

APP 4526395202592

APD101 A4 500 5点 2,720

合 計 2,720
(内消費税 247 含む)

10%対象 2,720
(10%内消費税 247 含む)

【使途の内容等】
JTB-用紙代

※出張については、出張記録簿を作成し添付する。
※その他の支出については、支出の内容や具体の品名等を記入する。(領収書等で確認できる場合は記入不要)

【按分による支出】 ※按分により充当する場合に記入する。

按分率(A) (1 / 2) 領収書等の金額(B) (2,720 円)

按分による政務活動費の支出額(A) × (B) 1,360 円 (1円未満端数切り捨て)

【按分率が1/2を超える場合はその理由】

【使途項目】(該当する項目の□に✓をつける)

- 調査研究費 研修費 会議費 要請・陳情活動費 資料作成費
- 資料購入費 広報広聴費 人件費 事務所費 事務費

【支払者名】 ※領収書等で確認できる場合は記入不要

鎌田城行

【支出額(政務活動費充当額)】

1,394 円

※ 領収書その他の証拠書類の貼付欄(重ならないように貼付すること)

文具の杜

OFFICE VENDER

文具の杜 TEL022-723-8020

領 収 証

マイナカード会員カード
 会員様募集中!
 毎週木曜日カード提示・現金支払いで
 1%にてさらに5%割引!
 (※一部除外品あり)
 2020年01月26日(日) 19:23

様

| | | | |
|----------------------|-----|--|--------|
| マイナカード | | | |
| 4996297326724 100201 | | | |
| 01199 | 1 | | ¥1,199 |
| マイナカードポケット | | | |
| 4996297364818 100201 | | | |
| 0795 | 2 | | ¥1,590 |
| 小計 | 3 | | ¥2,789 |
| 合計 | | | ¥2,789 |
| (内消費税等 | 10% | | ¥254) |
| クレジット | | | ¥2,789 |

【使途の内容等】

名刺ホルダー(追加で紙証)代

※出張については、出張記録簿を作成し添付する。

※その他の支出については、支出の内容や具体の品名等を記入する。(領収書等で確認できる場合は記入不要)

【按分による支出】 ※按分により充当する場合に記入する。

按分率(A) (1 / 2) 領収書等の金額(B) (2,789 円)

按分による政務活動費の支出額(A) × (B) 1,394 円 (1円未満端数切り捨て)

【按分率が1/2を超える場合はその理由】

【使途項目】(該当する項目の□に✓をつける)

- 調査研究費 研修費 会議費 要請・陳情活動費 資料作成費
- 資料購入費 広報広聴費 人件費 事務所費 事務費

【支払者名】※領収書等で確認できる場合は記入不要

小野寺 利裕

【支出額(政務活動費充当額)】

6,011 円

※ 領収書その他の証拠書類の貼付欄(重ならないように貼付すること)

| | | |
|-----------------------------------|-------------------------------------|--|
| 通常払込料金 加入者負担 | 振替払込請求書兼 受領証(金融機関控) | |
| 口座番号 | 00160-3-903061 | |
| 加入者名 | NTTファイナンス株式会社 | |
| 金額 | 12,023 円 | |
| お客様番号 | XXXXXXXXXX | |
| ご請求先住所氏名 | 2020年 1月ご請求分 1月31日 | |
| ご請求先住所氏名 | 〔住所等非表示払込費〕 小野寺 利裕 様 | |
| 金融機関用収納連絡先 | TEL 0120-02-02-14 874-569 | |
| 備考 | 山台燕沢 郵便局 (81293) N94130023 | |
| この受領証は、大切に保管してください。(金融機関・CVS店舗保管) | | |

【使途の内容等】

政務活動にかかると通信費と12計上 1月分

※出張については、出張記録簿を作成し添付する。

※その他の支出については、支出の内容や具体の品名等を記入する。(領収書等で確認できる場合は記入不要)

【按分による支出】 ※按分により充当する場合に記入する。

按分率(A) (1/2) 領収書等の金額(B) (12,023 円)

按分による政務活動費の支出額(A) × (B) 6,011 円 (1円未満端数切り捨て)

【按分率が1/2を超える場合はその理由】

| | |
|---|-----------------------------------|
| 【使途項目】 (該当する項目の□に✓をつける) <input type="checkbox"/> 調査研究費 <input type="checkbox"/> 研修費 <input type="checkbox"/> 会議費 <input type="checkbox"/> 要請・陳情活動費 <input type="checkbox"/> 資料作成費 <input type="checkbox"/> 資料購入費 <input type="checkbox"/> 広報広聴費 <input type="checkbox"/> 人件費 <input type="checkbox"/> 事務所費 <input checked="" type="checkbox"/> 事務費 | |
| 【支払者名】 ※領収書等で確認できる場合は記入不要 小田島久美子 | 【支出額(政務活動費充当額)】 9,199 円 |
| ※ 領収書その他の証拠書類の貼付欄(重ならないように貼付すること) 別紙添付 | |
| 【使途の内容等】 政務活動に係る固定電話及び携帯電話料金 R2年1月分 (1月利用・2月請求分) 携帯電話料金 ██████████ 13,602 - 4846 (端末代金)(消費税込) + 2457 (サポート適用)(消費税込) = 11,213 円 固定電話料金 (022-376-1617) 7,185 円 ※出張については、出張記録簿を作成し添付する。 ※その他の支出については、支出の内容や具体の品名等を記入する。(領収書等で確認できる場合は記入不要) | |
| 【按分による支出】 ※按分により充当する場合に記入する。 按分率(A) (1/2)領収書等の金額(B) 18,398 円 按分による政務活動費の支出額(A)×(B) 9199 円 (1円未満端数切り捨て) | |

981-3218
 仙台市泉区西中山1丁目10-13

小田島 久美子 様



020032215063029978

NTTファイナンス株式会社
 〒108-0075 東京都港区港南1-2-70

発行年月日 2020年 3月27日発行
 発行会社 NTTファイナンス株式会社
 料金センター
 お問い合わせ先 0120-800-000 /ドコモ
 【還付先】
 〒983 仙台市宮城野区榴岡4-2-3
 -0852 仙台MTビル

8513A01140001-000307

(1 / 4ページ)

日頃、NTTファイナンスをご利用いただきまして誠にありがとうございます。
 下記に記載の料金をご指定の口座から振替させていただきます。

| お客様電話番号 (PHONE NUMBER) お客様番号 (CUSTOMER NUMBER) | 請求年月 (MONTH OF ISSUE) | 振替金額 (TRANSFER AMOUNT OF MONEY) | 振替日 (TRANSFER DAY) |
|---|--------------------------|------------------------------------|-----------------------|
| | 2020年 2月ご請求分 | 20,787円 | 2020年 3月 2日(月) |

お知らせ

【NTTファイナンスからのお知らせ】-----
 *** NTTグループ各社ご請求金額 ***
 NTTドコモ分ご請求額 20,787円
 (合計) 20,787円
 詳細については、「ご請求内訳」をご覧ください。

| | |
|---------|-------------|
| 前月ご請求金額 | 22,754円(税込) |
|---------|-------------|

| | |
|--|--|
| | |
|--|--|

| | |
|-----------------------------|----------------------|
| カケホ/ライトプラン (2020年 1月末現在) | 電話番号毎のご請求内訳をご確認ください。 |
|-----------------------------|----------------------|

【NTTドコモからのお知らせ】-----
 *** 電話番号毎のご利用金額(税込) ***
 13,602円
 7,185円

ポイントのお知らせ
 dポイントがたまる・つかえる街のお店やネットサイトはどんどん拡大中です。
 普段よく利用されているあのお店やあのサイトでも、dポイントがたまる・
 つかえるかもしれません。ぜひ「dポイントクラブサイト」で最新情報をご確認
 ください。

*** ドコモからのお知らせ ***
 ユニバーサルサービス制度の番号単価の改定に伴い、2020年
 1月ご利用分からユニバーサルサービス料を1電話番号当たり月
 額3円(税抜)から2円(税抜)に改定いたしました。詳しくは
 ドコモのホームページにてご確認ください。引き続きお客様のこ
 理解とご協力を賜りますようお願い申し上げます。

※振替日に振替が出来なかった場合は延滞利息を加算させていただきます場合があります。
 If the payment cannot be transferred on that date, interest on any unpaid balance may be charged.

※口座振替をご利用のお客様で、振替日に振替ができなかった場合は、原則として、ご請
 求月の翌月15日に再度振替させていただきます。なお、振替日が土曜・日曜・祝日の
 場合は、翌営業日に振替させていただきます。

NTTファイナンス株式会社 電話料金等料金領収証 (ドコモご利用分)

RECEIPT OF TELECOMMUNICATION CHARGES

お客様電話番号
(PHONE NUMBER)
 お客様番号
(CUSTOMER NUMBER)

(2020年 3月27日発行)

| | |
|----------------------------|---------|
| 2020年 1月ご請求分 | |
| 2020年 1月31日振替 ¹ | |
| 領収金額(AMOUNT RECEIVED) | 22,754円 |
| 金融機関名 BANK/POST OFFICE | ***** |
| 口座番号 ACCOUNT | *** |

ご請求先氏名
(CUSTOMER NAME)
 小田島 久美子 様

右記、ご利用料金を口座振替により領収いたしました。
 The following amount was transferred from your account.

印紙税申告納
 付につき芝
 税務署承認済
 -642-
 NTTファイナンス株式会社
 〒108-0075
 東京都港区港南1-2-70

| | | |
|-------------------------|------------------------|--------------|
| お客様電話番号 PHONE NUMBER | 請求年月 MONTH OF ISSUE | 2020年 2月ご請求分 |
|-------------------------|------------------------|--------------|

ご請求内訳 (お客様番号 [REDACTED])

| 内訳項目 金額(円) CHARGE BREAKDOWN BY CATEGORY(YEN) | 内訳金額(円) AMOUNT(YEN) | 請求内訳等詳細 DETAILS OF CHARGE BREAKDOWN | 税区分 TAX |
|---|------------------------|---|----------------|
| [本内訳は、各サービス提供事業者が発行したものです。] 詳細は通帳番号毎内訳をご覧ください。 | | | |
| 【合計請求額の請求内訳】 | | | |
| ◇基本使用料等(計) | 8,400 | 基本使用料 | 合 算 |
| ◇通話料・通信料(計) | 202 | X1・SMS通信料 | 合 算 |
| | | 国内通話料(ドコモ光電話) | 合 算 |
| | | 他社接続料(ドコモ光電話) | 合 算 |
| ◇パケット定額料等(計) | 5,900 | パケット定額料(シェア) | 合 算 |
| | | パケット定額料(ドコモ光セット割) | 合 算 |
| | | パケット定額料(シェアずっとドコモ割) | 合 算 |
| | | スピードモード/1GB追加オプション利用料 | 合 算 |
| | | バック定額通信料 | 合 算 |
| ◇その他ご利用料金等(計) | -233 | 付加機能使用料等 | 合 算 |
| | | ドコモWi-Fi利用料 | 合 算 |
| | | 番号案内料 | 合 算 |
| | | 請求発行手数料 | 合 算 |
| | | 月々サポート適用額 | 内 税 |
| | | ユニバーサルサービス料 | 合 算 |
| ◇端末等代金分割支払金 | 4,846 | 端末等代金分割支払金 | 非対象等 |
| ◇消費税等相当額(計) | 1,672 | 消費税等相当額(合計) | |
| | | 合算表示の料金合計×10% | |
| ◇合計 | 20,787 | 合計 | (2回線請求分) |
| <電話番号毎の請求内訳> | | | |
| ◇基本使用料等(計) | 2,700 | ご利用期間(1/1~1/31) カケホーダイプラン(スマホ/タブ) iPhone | 合 算 |
| ◇通話料・通信料(計) | 72 | X1・SMS通信料 | 合 算 |
| | | 1月ご利用分 | |
| ◇パケット定額料等(計) | 5,900 | シェアバック5(小容量)定額料 | 合 算 |
| | | ドコモ光セット割 | 合 算 |
| | | ずっとドコモ割プラス(料金割引) | 合 算 |
| | | スピードモード/1GB追加オプション利用料 | 合 算 |
| | | (参考)当月ご利用データ量(シェアグループ合計) | 超過分は1回分です。 |
| | | (参考)当月ご利用データ量 | 5.7G(通信速度制限含む) |
| | | | 4.9G(通信速度制限含む) |
| ◇その他ご利用料金等(計) | -935 | spモード利用料 | 合 算 |
| | | あんしんセキュリティ利用料 | 合 算 |
| | | ケータイ補償iPhone&iPad750 | 合 算 |
| | | あんしん遠隔サポート利用料 | 合 算 |
| | | あんしんバックモバイル割引 | 合 算 |
| | | ケータイお探しサービス利用料 | 合 算 |

NTTドコモからのお知らせ
 ●各種お申込み・お手続き、ご契約内容の確認などは、インターネットからできます。

ユニバーサルサービス料について
 ユニバーサルサービス料は、ユニバーサルサービス(NTT東西

ご請求内訳 (お客様番号 [REDACTED])

| 内訳項目 金額(円) CHARGE BREAKDOWN BY CATEGORY(YEN) | 内訳金額(円) AMOUNT(YEN) | 請求内訳等詳細 DETAILS OF CHARGE BREAKDOWN | 税区分 TAX |
|---|------------------------|--|--|
| | -50 | ケータイお探しサービス割引料 | 合 算 |
| | 300 | ドコモWi-Fi利用料 (spモード) | 合 算 |
| | -300 | キャンペーン割引料 (ドコモWi-Fi) | 合 算 |
| | 200 | 電話番号案内料 (104) | 1月ご利用分 合 算 |
| | 50 | 請求発行手数料 | 2月請求分 合 算 |
| | -2,457 | 月々サポート適用額 | 本回額は9回目の適用 (全24回) 内 税 |
| | 2 | ユニバーサルサービス料/基本 | 1番号あたり2円のご請求となります 合 算 |
| ◇端末等代金分割支払金 4,840 | 4,846 | 端末等代金分割支払金 ご請求は2021年5月請求迄で、分割支払金残額は | 9回目のご請求です。(全24回) 72,690円です。 非対称等 |
| ◇消費税等相当額(計) 1,019 | 1,019 | 消費税等相当額(合計) | 合算表示の料金合計×10% |
| ◇合計 13,602 | 13,602 | 合計 | |
| | | <NTTドコモからのお知らせ> ○継続利用期間は、1月末で 20年4か月となりました。 ○カケホーダイ/ライトプランご契約期間は1月末で 1年7か月となりました。 ○ポイントのお知らせ 1月ご利用分に対する獲得ポイントは、 (ポイント進量の対象になるご利用金額は、 ※その他の獲得ポイントはWEBをご確認ください。 70です。 7,760円です。) ○ステージのお知らせ 1月末のステージは、 ※その他のステージ情報はWEBをご確認ください。 プラチナステージです。 ○個別にご請求のファミリー割引(グループ電話番号。 (2020年1月31日現在) [REDACTED] | |
| ◇基本使用料等(計) 5,700 | 5,200 | ご利用期間(1/1~1/31) 戸建・タイプA/東 (参考)plala利用 ドコモ光電話基本使用料 | 合 算 合 算 光電話番号:022-376-1617 |
| ◇通話料・通信料(計) 130 | 120 | 国内通話料 | 12月ご利用分 合 算 |
| | 10 | 他社接続料 | 12月ご利用分 合 算 |
| ◇その他ご利用料金等(計) 702 | 400 | 発信者番号表示 | 合 算 |
| | 300 | ドコモ光電話対応無線LANルータ(東) | 合 算 |
| | 2 | ユニバーサルサービス料/基本 | 1番号あたり2円のご請求となります 合 算 |
| ◇消費税等相当額(計) 653 | 653 | 消費税等相当額(合計) | 合算表示の料金合計×10% |
| ◇合計 7,185 | 7,185 | 合計 | |
| | | <NTTドコモからのお知らせ> ○継続利用期間は、1月末で 2年10か月となりました。 ○ドコモ光/戸建のご契約期間は1月末で 10か月となりました。 ○ポイントのお知らせ 1月ご利用分に対する獲得ポイントは、 (ポイント進量の対象になるご利用金額は、 ※その他の獲得ポイントはWEBをご確認ください。 60です。 6,522円です。) ○ステージのお知らせ 1月末のステージは、 プラチナステージです。 | |

| | | | |
|-------------------------|------------|------------------------|--------------|
| お客様電話番号 PHONE NUMBER | [REDACTED] | 請求年月 MONTH OF ISSUE | 2020年 2月ご請求分 |
|-------------------------|------------|------------------------|--------------|

ご請求内訳 (お客様番号 [REDACTED])

| 内訳項目 金額 (円) CHARGE BREAKDOWN BY CATEGORY (YEN) | 内訳金額 (円) AMOUNT (YEN) | 請求内訳等詳細 DETAILS OF CHARGE BREAKDOWN [本内訳は、各サービス提供事業者が 発行したものです。] | 税区分 TAX |
|---|--------------------------|---|------------|
| | | ※その他のステーション情報はWEBをご確認ください。 | |

【使途項目】(該当する項目の□に✓をつける)

- 調査研究費 研修費 会議費 要請・陳情活動費 資料作成費
- 資料購入費 広報広聴費 人件費 事務所費 事務費

【支払者名】 ※領収書等で確認できる場合は記入不要

小田島久美子

【支出額(政務活動費充当額)】

2476円

※ 領収書その他の証拠書類の貼付欄(重ならないように貼付すること)

別紙

【使途の内容等】

政務活動及び研究に係る ipad通信費

2020 1月分

2020年2月11日請求

※出張については、出張記録簿を作成し添付する。

※その他の支出については、支出の内容や具体の品名等を記入する。(領収書等で確認できる場合は記入不要)

【按分による支出】 ※按分により充当する場合に記入する。

按分率(A) (1/2)領収書等の金額(B) 4952 円

按分による政務活動費の支出額(A)×(B) 2476 円 (1円未満端数切り捨て)

【按分率が1/2を超える場合はその理由】



981-3218
宮城県仙台市泉区西中山1丁目10-13

発行日 2020年 3月 28日

小田島 久美子 様

SoftBank ソフトバンク株式会社

000000-0000071-00001/00001
K-0329AZA1510000071#
B20201915616845620328C

〒105-7317 東京都港区東新橋一丁目9番1号

ソフトバンクカスタマーサポート
https://u.softbank.jp/2YX8zID
おオペレーターをご希望の方もこちらから



今月のトピックス

お知らせ

51000071001001001C0

| 前月分口座振替領収証 (Receipt for previous month) | |
|---|----|
| 日頃はソフトバンクをご利用いただき誠にありがとうございます。 下記の電話料金等をご指定の口座から振替させていただきました。 Thank you very much for using SOFTBANK service. The amount has been transferred from your account to SOFTBANK on the date below. | |
| 領収金額 (Payment Received) | 円 |
| (内消費税等) | 円) |
| 領収日 (口座振替日) (Date for receipt of payment) | |
| ご請求年月 (Month of issue) | |
| 金融機関名 (Financial Institution) | |
| 支店名 (Branch) | |
| 口座種目・番号 (Account Number) | |

2020年 3月 1日

4,952円

2020年 2月 26日 (水)

| | |
|-------------------------------|-------|
| 金融機関名 (Financial Institution) | |
| 支店名 (Branch) | |
| 口座種目・番号 (Account Number) | ***** |

上記の電話料金等をご指定の口座から振替させていただきます。振替日の前日までにご指定の口座にご入金ください。
The amount will be transferred from your account. Please ensure that there are sufficient funds in your account on the due date.
なお、お振替ができなかった場合には、延滞利息がかかります。ご利用が停止になること、ならびに弊社が請求する所弁など
に關する割引が削除になる場合がございます。必ず引当し予定日前日までにご振替をお祈りいたします。

| 電話番号(お客さま番号等) | 料 金 内 訳 | 内 訳 金 額 (円) | 税区分 |
|---------------|---|-------------|------|
| | ***ご契約期間 8年 3ヶ月*** | | |
| | 基本料 (i Pad専用) ベーシックデータ定額プラン for 4G LTE 割引特典 | 5,700 | 100% |
| | 割引 (i Pad専用) ベーシックデータ定額プラン for 4G LTE 割引特典 | -1,500 | 100% |
| | 通信料 通話料 通話料@0円 23476146Pkt | 0 | 100% |
| | 通信料 4G LTE i Pad通信@0円 23476146Pkt | 0 | 100% |
| | 通話料合計@0円 23476146Pkt (4.87円 × 100%) | 300 | 100% |
| | 月額料 ウェブ使用料 | 467 | 100% |
| | 無料 ソフトバンクWi-Fiスポット (1) 無料特典 (487円 × 100%) | -467 | 100% |
| | 月額料 ソフトバンクWi-Fiスポット (1) 無料特典 (487円 × 100%) | 500 | 100% |
| | 毎月 月額料 デザリングオプション (500円 × 100%) | -500 | 100% |
| | その他 サービス料 | 2 | 100% |
| | 合計 | 4,502 | |
| | (内消費税等額 計) | 4,502 | |
| | 消費税等 1.0% | 450 | |
| | 消費税等 計 | 4,952 | |
| | ご請求金額 | 4,952 | |
| | (税込金額 計 1.0%) | 4,952 | |

お客さまご契約数 1件

お客さまのご請求締日は毎月末日になります。

領収書等貼付用紙

整理番号 425

【使途項目】(該当する項目の□に✓をつける)

□ 調査研究費 □ 研修費 □ 会議費 □ 要請・陳情活動費 □ 資料作成費
 □ 資料購入費 □ 広報広聴費 □ 人件費 □ 事務所費 事務費

【支払者名】 ※領収書等で確認できる場合は記入不要 【支出額(政務活動費充当額)】

佐藤 和子 3,576 円

※ 領収書その他の証拠書類の貼付欄(重ならないように貼付すること)

口座振替のご案内 (東日本ご利用分)

| 密着電話番号等 (BILLING NUMBER) | 請求年月 (MONTH OF ISSUE) | 振替日 (TRANSFER DAY) |
|------------------------------------|--------------------------|-----------------------|
| 022-245-7245 | 2020年 2月ご請求分 | 2020年 3月10日(火) |
| 振替金額 (TRANSFER AMOUNT OF MONEY) | 7,152 円 | |

※振替日に振替が出来なかった場合は延滞利息を加算させていただく場合があります。
 ※口座振替をご利用のお客様で、振替日に振替ができなかった場合は、原則、振替日から起算して15日後に再度振替させていただきます。

NTTファイナンス株式会社 電話料金等料金領収証 (東日本ご利用分)

お客様電話番号等 (BILLING NUMBER) 022-245-7245

ご請求先氏名(CUSTOMER NAME) 佐藤 和子 様

下記、ご利用料金を口座振替により領収いたしました。
 The following amount was transferred from your account. (2020年 2月26日発行)

| 2020年 1月ご請求分 | (2020年 2月10日振替) |
|---------------------------|-----------------|
| 領収金額 (AMOUNT RECEIVED) | 7,153 円 |
| 金融機関名 MARK/POST OFFICE | ***** |
| 口座番号 ACCOUNT | *** |

印紙税申告納
付につき芝
税務署承認済

NTTファイナンス株式会社
〒108-0075
東京都港区港南1-2-70

【NTTファイナンスからのお知らせ】
 *** NTTグループ各社ご請求金額 ***
 NTT東日本分ご請求額 (合計) 7,152円
 7,152円 詳細については、「ご請求内訳」をご覧ください。

【使途の内容等】

調査研究活動(=要する通信費(固定電話))
 2020.1月分

※出張については、出張記録簿を作成し添付する。
 ※その他の支出については、支出の内容や具体的品名等を記入する。(領収書等で確認できる場合は記入不要)

【按分による支出】 ※按分により充当する場合に記入する。

按分率(A) (1/2) 領収書等の金額(B) (7,152 円)
 按分による政務活動費の支出額(A) × (B) 3,576 円 (1円未満端数切り捨て)

【按分率が1/2を超える場合はその理由】

料金後納
郵便

982-0804
仙台市太白区鶴取2丁目1-3

佐藤 和子 様

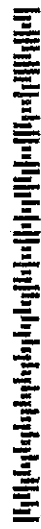

020022503070525903

重要 親展 Confidential NTTファイナンス

口座振替のご案内(東日本ご利用分)

日領、NTTファイナンスをご利用いただきまして誠にありがとうございます。
発行年月日 2020年 2月26日発行
発行会社 NTTファイナンス株式会社
お問合せ先 料金センター
【退付先】 0800-3330111 (無料)
〒983 仙台市宮城野区原町6丁目 日本
-8691 郵便局 仙台集郵便局私番箱8号
社用 JS00B1991002 24266 24266 00 N 20020500N
コード

ここから、①の欄にゆづくりおかけください。
※印記は「500円」で表示されています。お支払いの際は、必ずお支払いの金額を確認してください。

| 内訳項目 CHARGE BREAKDOWN BY CATEGORY (YEN) | 金額(円) 7,152 | 内訳金額(円) AMOUNT (YEN) | 請求内訳等詳細 DETAILS OF CHARGE BREAKDOWN |
|--|----------------|-------------------------|--|
| ◇お計 ◆NTT口座振替利用分 7,152 | 7,152 | 7,152 | 合計 |
| ◆お計 ◆NTT口座振替利用分 5,200 | 5,200 | 5,200 | クレジット利用料 (N:ファミリー) にねん割 割引料 クレジット・カード決済利用料 ひかり電話A (三線) 基本料 ひかり電話 (通話料) |
| ◆お計 ◆NTT口座振替利用分 2 | 2 | 2 | ユニバーサルサービス料 発行手数料 |
| ◆お計 ◆NTT口座振替利用分 650 | 650 | 650 | 消費税等相当額(合計) |

【本内訳は、各サービス提供事業者が】発行したものです。
1月 1日～ 1月31日
2020年05月～2020年06月
別の内訳は別紙でお送りします。
1月 1日～ 1月31日
1月 1日～ 1月31日
1月 1日～ 1月31日 至月へ
お通金は480円です。
1月 1日～ 1月31日 ひかり電話A定額料に含まれ、通話料から減額します。
1月 1日～ 1月31日 1サービスのご請求となります。
本内訳書の発行に際しては各種費用はなありません。
合算表示の利率合算1.0%

領収書等貼付用紙

整理番号 426

【使途項目】(該当する項目の□に✓をつける)

- 調査研究費 研修費 会議費 要請・陳情活動費 資料作成費
- 資料購入費 広報広聴費 人件費 事務所費 事務費

【支払者名】 ※領収書等で確認できる場合は記入不要

藤和子

【支出額(政務活動費充当額)】

3,457 円

※ 領収書その他の証拠書類の貼付欄(重ならないように貼付すること)

ソフトバンク株式会社 発行日 2020年 2月 11日
〒105-7317 東京都港区東新橋一丁目9番1号

ご利用料金のお知らせ [クレジットカード払い]
(NOTICE OF YMOBILE SERVICE CHARGES)

この伝票は保管のうえ、クレジット会社から送付される請求書とご照会にお使いください。
クレジット会社が発行する明細書にはソフトバンクM、SOFTBANKMと印字されます。

日利は当サービスをご利用いただき誠にありがとうございます。
Thank you very much for using ymobile service.

| ご案内(Billing summary) | |
|--------------------------|---------------|
| 請求先番号 (BILLING NUMBER) | [REDACTED] |
| ご利用金額 (Total Amount Due) | 8,702円 |
| ご利用年月 (Month of Issue) | 2020年 1月分 |
| カード会員番号 (Card Number) | ***** |
| 振替日 (Date of deduction) | クレジットカード会社指定日 |

| お知らせ |
|------|
| |

H-0163AA22510092313#

【使途の内容等】

調査研究活動(=要する通信費(携帯電話))

2020.1月分 (端末代 3,300円
割引額 1,512円)

※出張については、出張記録簿を作成し添付する。

※その他の支出については、支出の内容や具体的品名等を記入する。(領収書等で確認できる場合は記入不要) 1788円除く

【按分による支出】 ※按分により充当する場合に記入する。

按分率(A) (1/2) 領収書等の金額(B) (6,914 円)

按分による政務活動費の支出額(A) × (B) 3,457 円 (1円未満端数切り捨て)

【按分率が1/2を超える場合はその理由】

内郵便
 バイブル
 obile

982-0804
 宮城県仙台市太白区釣取2-1-3

佐藤 和子
 51

H-01G3AA22510092313#



B30201981758081820211C

今月のトピックス (TOPICS)
 ●口座振替をご利用のお客さまで、残高不足により一定の回数で引き落としができなかった場合、振込用紙によるご請求書へお支払い方法を変更することがあります。
 (振込用紙の発行手数料および引込処理手数料を加算してご請求いたしますのでご注意ください) ●2019年9月13日以降に機種購入いただいた際の請求書記載に関する変更点についてホームページに記載しております。詳細はホームページをご確認ください。●Soft Bank光/SoftBank Airの請求の内訳はMy Y!mobileをご確認ください。
 (お問合せ先)
 ワイモバイルカスタマーセンター (通話料無料)
 011-511-1511
 受付時間 オペレーター対応 9:00~20:00(土曜/日/夜)

ソフトバンク株式会社
 〒981-3341 新仙台郵便局 私書箱24号

ご利用料金内訳明細書 お客さまのご請求締日は毎月末日になります。
 電話番号 (お客さま番号等)

| 手数料 | 請求書発行手数料 | 金額 | 内訳 | 税率 |
|--------|------------------------------------|---------------|-------|-----|
| * 契約期間 | 3年 | 7ヶ月 | * * * | 10% |
| * 基本料 | スマホプランM (タイプ1) | { 1月1日~1月31日} | | 10% |
| * 通話料 | スマホプランM (タイプ1) | | | 10% |
| * 月額料 | スーパードレとでも定額 (スーパードレとでも定額 通話回数 51回) | | | 10% |
| * 無料 | メール (MMS) @0円 14347Pkt | | | 10% |
| * 通話料 | データ通信 (3G) @0円 24434Pkt | | | 10% |
| * 通話料 | データ通信 (4G) @0円 14579466Pkt | | | 10% |
| * 通話料 | (通信量合計 14618247Pkt [1.75GB]) | | | 10% |
| * 通話料 | メール (SMS) | | | 10% |
| * 通話料 | メール (SMS) (SBM/他社宛) | | | 10% |
| * 通話料 | 通話サービス「0570等」 | | | 10% |
| * 月額料 | ソフトバンクWi-Fiスポット | | | 10% |
| * 月額料 | ソフトバンクWi-Fiスポット無料特典 (467円 × 100%) | | | 10% |
| * 月額料 | 故障安心バックアップ | | | 10% |
| * 月額料 | データ増量オプション | | | 10% |
| * 割引 | データ増量オプション | | | 10% |
| * 割引 | 月額割引 (割引額は1,512円 (税込) です) | | | 10% |
| * 請求代 | 分割支払金/振込金 | | | 10% |
| * その他 | ユニバーサルサービス料 | | | 10% |
| 小計 | | | | 10% |

合計
 (内課税対象額 10%)
 (内課税対象額 計)
 消費税等 10%
 消費税等 計
 ご請求金額
 (税込金額 計 10%)
 (課税対象外 計)
 10%

領収書等貼付用紙

整理番号 427

| | |
|-------------------------------------|---|
| 【使途項目】(該当する項目の□に✓をつける) | |
| <input type="checkbox"/> 調査研究費 | <input type="checkbox"/> 研修費 |
| <input type="checkbox"/> 資料購入費 | <input type="checkbox"/> 広報広聴費 |
| <input type="checkbox"/> 会議費 | <input type="checkbox"/> 人件費 |
| <input type="checkbox"/> 要請・陳情活動費 | <input type="checkbox"/> 資料作成費 |
| <input type="checkbox"/> 事務所費 | <input checked="" type="checkbox"/> 事務費 |
| 【支払者名】 ※領収書等で確認できる場合は記入不要 佐々木真由美 | 【支出額(政務活動費充当額)】 3,804円 |

▲ 0038983 00001/00002 ▲

利用料金のご案内 CONFIRMATION OF CREDIT PAYMENT



KDDI株式会社
〒163-8003 東京都新宿区西新宿2丁目2 KDDIビル

983-0836
宮城県 仙台市 宮城野区 幸町 2丁目
21-11 幸ハイツ302号室

発行年月日 DATE OF ISSUE 2020年 2月 7日

お知らせ INFORMATION

佐々木 真由美 様

●お引越しなどでご住所が変更となったお客様へ
KDDIからの重要なお知らせや請求書などを確実にお届けするため、
ご住所が変更となった際には、お早めに住所変更のお手続きを
お願いいたします。お手続きは以下URL、または
「au住所変更」で検索をお願いいたします。
<URL><http://cus.au.com/a029>



04 40038983#-02A-T11J91A



| | |
|---------------------------|----------------|
| ご利用年月 BILLING PERIOD | 2020年 1月 |
| 振替日 DUE DATE | ご利用のJ:COM料金振替日 |
| ご利用料金 TOTAL AMOUNT DUE | 15,735円 |

サービス別ご利用料金

| | |
|--------------------------------------|-------------------|
| au電話料金 (内訳) | 12,747円 7,608円 |
| au機器代 | 5,139円 |
| auかんたん決済利用料 | 2,440円 548円 |
| ※うち消費税等 10%対象 (課税対象額は11,109円でした。) | 1,110円 |
| ※au合計台数 2台 | |

ご請求コード
CUSTOMER CODE

調査活動及び市民相談時の電話代 (1月分)

(詳細は別紙参照)

※出張については、出張記録簿を作成し添付する。

※その他の支出については、支出の内容や具体的品名等を記入する。(領収書等で確認できる場合は記入不要)

【按分による支出】 ※按分により充当する場合に記入する。

按分率(A) (1 / 2) 領収書等の金額(B) (7,608円)

按分による政務活動費の支出額(A) × (B) 3,804円 (1円未満端数切り捨て)

【按分率が1/2を超える場合はその理由】

この金額は請求書

料金内訳書

<凡例> * : 税込または免税料金等、# : 旧税率計算対象料金
内訳に「*」がある料金は、「消費税等」「課税対象額」の計算対象外です。

KDDI株式会社

佐々木 真由美 様

ご請求コード: [REDACTED]

発行日: 2020年 2月 7日

1頁

5500x!

| ● a.u. 電話料金 | | ● 合計 | | 備考 |
|-----------------------|-------|--------|---|---------------------|
| ご利用項目 | 金額(円) | 内訳(円) | | |
| ご利用番号 | 7,608 | | | |
| < 1月ご利用内訳 > | 7,608 | | | |
| ▼ プラン利用料 | 5,680 | | | auお客様コード [REDACTED] |
| 新auピタットプラン+通話定額 | | 4,180 | | |
| 2年契約+家族割 | | -1,500 | | |
| LTE NET | | 300 | | |
| 新auピタットプラン(データ) | | 3,200 | | データ利用量は1GB~4GBです。 |
| 家族割プラス/auスマートバリュー | | -500 | | カウント対象au回線数 1台 |
| ▼ オプション使用料 | 300 | | | |
| 電話きほんパック | | 300 | | |
| ▼ 通話料/新auピタットプラン+通話定額 | 45 | | | |
| 通話料 | | 8,000 | | |
| SMS(Cメール)送信料 | | 45 | | |
| 通話定額割引額 | | -7,240 | | |
| 2年契約+家族割/通話料 | | -760 | | 対象家族間通話を全額割引します。 |
| ▼ 故障紛失サポート(AGS)/税込 | 979 | | | |
| Apple製品保証/税込 | | 770 | * | (本体価格700円) |
| Apple製品 紛失補償/税込 | | 209 | * | (本体価格190円) |
| ▼ ユニバーサルサービス料 | 2 | | | 1番号当たり 2円のご請求となります。 |
| ▼ 消費税等(10%) | 602 | | | 10%消費税の課税対象額 6,027円 |

auご利用月数は2020年 2月で15年 5ヶ月目です。

| | | | | |
|-----------------------|-------|--------|---|---------------------|
| ご利用番号 | 5,139 | | | |
| < 1月ご利用内訳 > | 5,139 | | | |
| ▼ プラン利用料 | 1,200 | | | auお客様コード [REDACTED] |
| スーパーカケホ(ケータイ/V) | | 2,700 | | |
| 2年契約+家族割 | | -1,500 | | |
| ▼ オプション使用料 | 380 | | | |
| 故障紛失サポート | | 380 | | |
| ▼ 通話料/スーパーカケホ(ケータイ/V) | 3,500 | | | |
| 通話料 | | 7,020 | | |
| スーパーカケホ(ケータイ/V)割引額 | | -3,080 | | |
| 2年契約+家族割/通話料 | | -440 | | 対象家族間通話を全額割引します。 |
| ▼ 請求総額割引 | -451 | | | |
| 毎月割/税込 | | -451 | * | 2022年 8月ご請求分まで適用 |
| ▼ ユニバーサルサービス料 | 2 | | | 1番号当たり 2円のご請求となります。 |
| ▼ 消費税等(10%) | 508 | | | 10%消費税の課税対象額 5,082円 |

auご利用月数は2020年 2月で 8ヶ月目です。

| ● a.u. 機器代金 | | ● 合計 | | 備考 |
|---------------|-------|-------|---|----------------------|
| ご利用項目 | 金額(円) | 内訳(円) | | |
| ご利用番号 | 2,440 | | | |
| < 1月ご利用内訳 > | 2,440 | | | |
| ▼ 購入機器代金 | 2,440 | | | auお客様コード [REDACTED] |
| アップグレードプログラム料 | | 390 | * | アップグレードプログラムEX |
| 分割支払金 | | 2,050 | * | 48回払い 4回目。残額 90,200円 |

| | | | | |
|-------------|---|------|---|----------------------|
| ご利用番号 | 0 | | | |
| < 1月ご利用内訳 > | 0 | | | |
| ▼ 購入機器代金 | 0 | | | auお客様コード [REDACTED] |
| 分割支払金 | | 900 | * | 36回払い 6回目。残額 27,000円 |
| 機器代金ポイント割引 | | -900 | * | 残り充当可能ポイント額 4,178円 |

| ● a.u. かんたん決済利用料 | | ● 合計 | | 備考 |
|------------------|-------|-------|---|----|
| ご利用項目 | 金額(円) | 内訳(円) | | |
| ご利用番号 | 548 | | | |
| ▼ auかんたん決済利用料 | 548 | | | |
| auスマートパスプレミアム/税込 | | 548 | * | |

領収書等貼付用紙

整理番号 428

| | |
|--|--------------------------------------|
| <p>【使途項目】(該当する項目の□に✓をつける)</p> <p> <input type="checkbox"/> 調査研究費 <input type="checkbox"/> 研修費 <input type="checkbox"/> 会議費 <input type="checkbox"/> 要請・陳情活動費 <input type="checkbox"/> 資料作成費 <input type="checkbox"/> 資料購入費 <input type="checkbox"/> 広報広聴費 <input type="checkbox"/> 人件費 <input type="checkbox"/> 事務所費 <input checked="" type="checkbox"/> 事務費 </p> | |
| <p>【支払者名】 ※領収書等で確認できる場合は記入不要</p> <p>佐藤幸雄</p> | <p>【支出額(政務活動費充当額)】</p> <p>6,039円</p> |
| <p>※ 領収書その他の証拠書類の貼付欄(重ならないように貼付すること)</p> <p>領収書明細は別紙(1枚)</p> | |
| <p>【使途の内容等】</p> <p>事務費に係る、固定電話料。携帯電話料金(電報代除く)2020年1月分 $17,994 - 1,492 - 409 - 3,795 - 220 = 12,078 \div 2 = 6,039$</p> <p>※出張については、出張記録簿を作成し添付する。 ※その他の支出については、支出の内容や具体の品名等を記入する。(領収書等で確認できる場合は記入不要)</p> | |
| <p>【按分による支出】 ※按分により充当する場合に記入する。</p> <p>按分率(A) (1 / 2) 領収書等の金額(B) (12,078 円)</p> <p>按分による政務活動費の支出額(A) × (B) <u>6,039 円</u> (1円未満端数切り捨て)</p> <p>【按分率が1/2を超える場合はその理由】</p> | |

料金内訳書

<凡例> *：税込または免税料金等、#：旧税率計算対象料金
内訳に「*」がある料金は、「消費税等」「課税対象額」の計算対象外です。

○ 0135150 00002/00002 ○

KDDI 株式会社

佐藤 幸雄 様

ご請求コード

発行日：2020年 2月10日

1頁

17,994 - 1,492 - 3,795 - 220 = 12,098 ÷ 2 = 6,039 -

● au 電話料金 ● 合計 6,066円

| ご利用項目 | 金額(円) | 内訳(円) | 備考 |
|-----------------------|-------|--------|-------------------------------|
| ご利用番号 | 6,066 | | |
| < 1月ご利用内訳 > | 6,066 | | auお客様コード |
| ▼プラン利用料 | 4,980 | | |
| auピタットプラン(カケホ/V) | | 3,980 | |
| 2年契約+家族割 | | -1,500 | |
| LTE NET | | 300 | |
| auピタットプラン(データ/V) | | 2,700 | データ利用量は1GB~2GBです。 |
| auスマートバリュー | | -500 | |
| ▼オプション使用料 | 380 | | |
| 故障紛失サポート | | 380 | |
| ▼通話料/auピタットプラン(カケホ/V) | 123 | | |
| 通話料 | | 7,260 | |
| SMS(Cメール)送信料 | | 123 | |
| auピタットプラン(カケホ/V)割引額 | | -7,140 | |
| au→自宅割 | | -60 | au→自宅割により対象通話を割引します。 |
| 2年契約+家族割/通話料 | | -60 | 対象家族間通話を全額割引します。 |
| ▼ユニバーサルサービス料 | 2 | | 1番号当たり 2円のご請求となります。 |
| ▼その他 | 30 | | |
| 各種ダイヤルサービス通話料 | | 30 | 0570ナビダイヤル、0180テレドームなどの通話料です。 |
| ▼消費税等(10%) | 551 | | 10%消費税の課税対象額 5,515円 |

auご利用月数は2020年 2月で23年 7ヶ月目です。

● au 機器代金 ● 合計 1,492円

| ご利用項目 | 金額(円) | 内訳(円) | 備考 |
|---------------|-------|-------|--|
| ご利用番号 | 1,492 | | |
| < 1月ご利用内訳 > | 1,492 | | auお客様コード |
| ▼購入機器代金 | 1,492 | | |
| アップグレードプログラム料 | | 390 | * アップグレードプログラムEX アップグレードプログラムが利用可能です。 |
| 分割支払金 | | 1,102 | * 48回払い17回目。残額 34,162円 |

● au かんたん決済利用料 ● 合計 409円

| ご利用項目 | 金額(円) | 内訳(円) | 備考 |
|--------------|-------|-------|----|
| ご利用番号 | 409 | | |
| ▼auかんたん決済利用料 | 409 | | |
| auスマートパス/税込 | | 409 | * |

● au ひかり料金 ● 合計 9,807円

| ご利用項目 | 金額(円) | 内訳(円) | 備考 |
|---------------------|-------|-------|--------------------------------------|
| ご利用番号 | 9,807 | | |
| < 1月ご利用内訳 > | 9,807 | | auひかり ホーム |
| ▼基本使用料 | 5,500 | | |
| 電話サービス月額利用料 | | 500 | 01/01~01/31利用分 |
| ネット月額利用料(ずっとギガ得プラン) | | 5,000 | 01/01~31利用 更新期間2022/11~2022/12 |
| ▼通話料 | 64 | | |
| 国内通話料(auおうち電話以外) | | 64 | ご契約の電話番号：022-272-4863 |
| ▼請求総額割引 | -100 | | |
| 口座振替・クレジットカード割引額 | | -100 | |
| ▼他社ご利用料金 | 3,795 | | |
| 電報等利用料 | | 3,795 | * 2019年12月利用分 1番号当たり 2円のご請求となります。 |
| ▼ユニバーサルサービス料 | 2 | | |
| ▼消費税等(10%) | 546 | | 10%消費税の課税対象額 5,466円 |

● 紙請求書発行手数料/その他料金 ● 合計 220円

| ご利用項目 | 金額(円) | 内訳(円) | 備考 |
|------------|-------|-------|-------------------|
| ▼紙請求書発行手数料 | 200 | | |
| ▼消費税等(10%) | 20 | | 10%消費税の課税対象額 200円 |

981-8003
宮城県 仙台市 泉区 南光台 1丁目
56-15-1

郵便区内特別

発行年月日 DATE OF ISSUE 2020年 2月10日

佐藤 幸雄 様



02 20135150#-02B-T11M9AB



お知らせ INFORMATION

●お引越しなどでご住所が変更となったお客様へ
KDDIからの重要なお知らせや請求書などを確実にお届けするため、
ご住所が変更となった際には、お早めに住所変更のお手続きを
お願いいたします。お手続きは以下URL、または
「au住所変更」で検索をお願いいたします。
<URL><http://cus.au.com/a029>

KDDIをご利用いただきまして誠にありがとうございます。

| | |
|-------------------------------|--------------------------|
| ご利用年月 BILLING PERIOD | 2020年 1月 |
| 振替日 DUE DATE | ご利用クレジット会社の 規約に基づく振替日 |
| ご利用料金 TOTAL AMOUNT DUE | 17,994円 |
| クレジットカード番号 CREDIT CARD No. | [REDACTED] |
| ご請求コード CUSTOMER CODE | [REDACTED] |

| | |
|--------------------------------------|------------------|
| au電話料金 (内訳 [REDACTED]) | 6,066円 6,066円 |
| au機器代金 | 1,492円 |
| auかんたん決済利用料 | 409円 |
| auひかり料金 | 9,807円 |
| 紙請求書発行手数料/その他料金 | 220円 |
| ※うち消費税等 10%対象 (課税対象額は11,181円でした。) | 1,117円 |
| ※au合計台数 1台 | |

| | | |
|---------|------------------------|------------------------|
| お問い合わせ先 | お客さまセンター | 受付時間 9:00~20:00(年中無休) |
| | ◆au携帯電話から 局番なし 157(無料) | ◆一般電話から 0077-7-111(無料) |

クレジットカードでお支払いのお客様へ

◆変更のお手続きについて

クレジットカードの番号や有効期限が変わった場合は、速やかに変更のお手続きをお願いいたします。
お手続きが遅れますとクレジットカードでのお支払いが出来ない場合がございます。
お手続きは、WEBサイト「My au」からの変更が便利です。



URL <http://cus.au.com/shiharai>
※別途、パケット通信料がかかります。

◆クレジットカード会社のご利用明細について

クレジットカード会社が発行するご利用明細上は、「auかんたん決済」料金が「au電話利用料」や「KDDI料金」とは
分かれて表示される場合がございます。
またご利用のサービス内容が変わると、クレジットカード会社が発行するご利用明細に掲載される名称が変わる
場合がございます。

◆クレジットカード会社からのご請求時期について

一部のクレジットカード会社では、お客様のご利用のサービスが変わると「au電話利用料」・「KDDI料金」の
クレジットカード会社からのご請求時期が変わる場合がございます。

領収書等貼付用紙

整理番号 429

| | |
|---|----------------------------------|
| 【使途項目】 (該当する項目の□に✓をつける) <input type="checkbox"/> 調査研究費 <input type="checkbox"/> 研修費 <input type="checkbox"/> 会議費 <input type="checkbox"/> 要請・陳情活動費 <input type="checkbox"/> 資料作成費 <input type="checkbox"/> 資料購入費 <input type="checkbox"/> 広報広聴費 <input type="checkbox"/> 人件費 <input type="checkbox"/> 事務所費 <input checked="" type="checkbox"/> 事務費 | |
| 【支払者名】 ※領収書等で確認できる場合は記入不要 佐藤幸雄 | 【支出額(政務活動費充当額)】 2,472円 |
| ※ 領収書その他の証拠書類の貼付欄(重ならないように貼付すること) 領収書明細は別紙(1枚) | |
| 【使途の内容等】 事務費に係る、プリンター用インク代 4,945÷2=2,472 ※出張については、出張記録簿を作成し添付する。 ※その他の支出については、支出の内容や具体の品名等を記入する。(領収書等で確認できる場合は記入不要) | |
| 【按分による支出】 ※按分により充当する場合に記入する。 按分率(A) (1 / 2) 領収書等の金額(B) (4,945 円) 按分による政務活動費の支出額(A)×(B) 2,472 円 (1円未満端数切り捨て) 【按分率が1/2を超える場合はその理由】 | |



イオン仙台幸町店
 TEL022-292-1001 FAX022-292-1003
 http://www.aeon.info/



領収証

イオンリテール株式会社

↑ラッパエリ「ミラビューティ」登場

レタ0613 2020/1/25(土) 14:01
 取0613 買: [REDACTED]

キャノン インクカート 5,290 ↓
 会員様割引 15% -794

| | |
|----------|--------|
| 小計 | ¥4,496 |
| 外税10%対象額 | ¥4,496 |
| 外税10% | ¥449 |

| | |
|-------|--------|
| 合計 | ¥4,945 |
| クレジット | ¥4,945 |
| お釣り | ¥0 |

お買上商品数:1

ポイント・マイルにつきましては、
 請求書またはWEBでご確認下さい

[クレジットカード売上票]
 (お客様控え)

カード会社
 イオンクレジット 63051

会員番号
 XXXX-XXXX-XXXX-2100

お取扱日
 20年01月25日

有効期限
 XX/XX

伝票番号
 613351

取引内容
 お買上

取及区分
 1回

金額
 ¥4,945

処理通番
 承認番号

加盟店
 イオン仙台幸町店

TEL:022-292-1001
 ◆Eはセルフメイクアップ税制対象商品



領収書等貼付用紙

整理番号 430

| | | |
|---|--------------------------------|--|
| 【使途項目】(該当する項目の□に✓をつける) | | |
| <input type="checkbox"/> 調査研究費 | <input type="checkbox"/> 研修費 | <input type="checkbox"/> 会議費 |
| <input type="checkbox"/> 資料購入費 | <input type="checkbox"/> 広報広聴費 | <input type="checkbox"/> 人件費 |
| <input type="checkbox"/> 要請・陳情活動費 | <input type="checkbox"/> 資料作成費 | <input checked="" type="checkbox"/> 事務所費 |
| <input checked="" type="checkbox"/> 事務費 | | |
| 【支払者名】 ※領収書等で確認できる場合は記入不要 竹中 栄雄 | 【支出額(政務活動費充当額)】 4,208 円 | |
| ※ 領収書その他の証拠書類の貼付欄(重ならないように貼付すること) | | |
| 別紙明細参照 | | |
| 【使途の内容等】 | | |
| 政務活動に係る携帯電話料金 | 1月分 | 8,416 円 |
| ※出張については、出張記録簿を作成し添付する。 ※その他の支出については、支出の内容や具体の品名等を記入する。(領収書等で確認できる場合は記入不要) | | |
| 【按分による支出】 | ※按分により充当する場合に記入する。 | |
| 按分率(A) (1 / 2) | 領収書等の金額(B) (8,416 円) | |
| 按分による政務活動費の支出額(A) × (B) | 4,208 円 | (1円未満端数切り捨て) |
| 【按分率が1/2を超える場合はその理由】 | | |

料金内訳書

<凡例>* : 税込または免税料金等、#: 旧税率計算対象料金
内訳に「*」がある料金は、「消費税等」「課税対象額」の計算対象外です。

KDDI株式会社

竹中 栄雄 様

ご請求コード: [REDACTED] 発行日: 2020年 2月 5日 1頁

● a u 電話料金

● 合計

8,416円

| ご利用項目 | 金額(円) | 内訳(円) | 備考 |
|------------------------|-------|--------|-----------------------|
| < 1月ご利用内訳 > | 8,416 | | |
| ▼プラン利用料 | 6,500 | | |
| a uフラットプラン20 (カケホ/V) | | 3,980 | フラットずっとク |
| 2年契約+家族割 | | -1,500 | |
| LTE NET | | 300 | |
| a uフラットプラン20 (データ/V) | | 4,720 | フラットずっとク |
| a uスマートバリュー | | -1,000 | |
| ▼オプション使用料 | 300 | | |
| 電話きほんパック | | 300 | |
| ▼通話料/a uフラット20 (カケホ/V) | 60 | | |
| 通話料 | | 8,000 | |
| SMS (Cメール) 送信料 | | 60 | |
| a uフラット20 (カケホ/V) 割引額 | | -7,260 | |
| a u→自宅割 | | -200 | a u→自宅割により対象通話を割引します。 |
| 2年契約+家族割/通話料 | | -540 | 対象家族間通話を全額割引します。 |
| ▼AppleCare&端末サポート/税込 | 868 | | |
| Apple 保証延長/税込 | | 678* | (本体価格617円) |
| Apple 保証延長・紛失補償/税込 | | 190* | (本体価格173円) |
| ▼ユニバーサルサービス料 | 2 | | 1番号当たり 2円のご請求となります。 |
| ▼消費税等 (10%) | 686 | | 10%消費税の課税対象額 6,862円 |

a uご利用月数は2020年 2月で 1年11ヶ月目です。
データ利用量 (データ容量消費あり) 6.76GB

● a u 機器代金

● 合計

1,775円

| ご利用項目 | 金額(円) | 内訳(円) | 備考 |
|---------------|-------|--------|--|
| < 1月ご利用内訳 > | 1,775 | | |
| ▼購入機器代金 | 1,775 | | |
| アップグレードプログラム料 | | 390* | アップグレードプログラムEX アップグレードプログラムが利用可能です。 |
| 分割支払金 | | 1,385* | 48回払い21回目。残額 37,395円 |

● a u かんたん決済利用料

● 合計

548円

| ご利用項目 | 金額(円) | 内訳(円) | 備考 |
|-------------------|-------|-------|----|
| < 1月ご利用内訳 > | 548 | | |
| ▼a uかんたん決済利用料 | 548 | | |
| a uスマートパスプレミアム/税込 | | 548* | |

次ページもご確認ください

領収書等貼付用紙

整理番号 431

| | | | | | | | | | | | |
|---|--|---------|--------------|-------|---------|-----|---------|---------|--|---|---------|
| <p>【使途項目】(該当する項目の□に✓をつける)</p> <p> <input type="checkbox"/> 調査研究費 <input type="checkbox"/> 研修費 <input type="checkbox"/> 会議費 <input type="checkbox"/> 要請・陳情活動費 <input type="checkbox"/> 資料作成費 <input type="checkbox"/> 資料購入費 <input type="checkbox"/> 広報広聴費 <input type="checkbox"/> 人件費 <input type="checkbox"/> 事務所費 <input checked="" type="checkbox"/> 事務費 </p> | | | | | | | | | | | |
| <p>【支払者名】 ※領収書等で確認できる場合は記入不要</p> <p style="text-align: center;">竹中 栄雄</p> | <p>【支出額(政務活動費充当額)】</p> <p style="text-align: right;">2,038 円</p> | | | | | | | | | | |
| <p>※ 領収書その他の証拠書類の貼付欄(重ならないように貼付すること)</p> <p style="text-align: center; margin-top: 20px;">別紙明細参照</p> | | | | | | | | | | | |
| <p>【使途の内容等】</p> <table style="width:100%; border-collapse: collapse;"> <tr> <td style="width:40%;">政務活動に係る通信機器代</td> <td style="width:30%;">固定電話料</td> <td style="width:30%; text-align: right;">1,712 円</td> </tr> <tr> <td>1月分</td> <td>HPプロバイダ</td> <td style="text-align: right;">2,365 円</td> </tr> <tr> <td></td> <td style="text-align: center;">計</td> <td style="text-align: right; border-top: 1px solid black;">4,077 円</td> </tr> </table> <p>※出張については、出張記録簿を作成し添付する。 ※その他の支出については、支出の内容や具体の品名等を記入する。(領収書等で確認できる場合は記入不要)</p> | | | 政務活動に係る通信機器代 | 固定電話料 | 1,712 円 | 1月分 | HPプロバイダ | 2,365 円 | | 計 | 4,077 円 |
| 政務活動に係る通信機器代 | 固定電話料 | 1,712 円 | | | | | | | | | |
| 1月分 | HPプロバイダ | 2,365 円 | | | | | | | | | |
| | 計 | 4,077 円 | | | | | | | | | |
| <p>【按分による支出】 ※按分により充当する場合に記入する。</p> <p>按分率(A) (1 / 2) 領収書等の金額(B) (4,077 円)</p> <p>按分による政務活動費の支出額(A) × (B) <u>2,038 円</u> (1円未満端数切り捨て)</p> <p>【按分率が1/2を超える場合はその理由】</p> | | | | | | | | | | | |

料金内訳書

<凡例>* : 税込または免税料金等、#: 旧税率計算対象料金
内訳に「*」がある料金は、「消費税等」「課税対象額」の計算対象外です。

KDDI 株式会社

竹中 栄雄 様

ご請求コード: [REDACTED] 発行日: 2020年 2月 5日 2頁

| ● a u ひかり料金 | | ● 合計 | | 備考 |
|----------------------|--------|--------|--------------------------------|--------|
| ご利用項目 | 金額(円) | 内訳(円) | | |
| | 2,962 | | | 2,962円 |
| < 1月ご利用内訳 > | 2,962 | | auひかり マンション タイプV 個別2 | -1,250 |
| ▼基本使用料 | 500 | | | 1,712円 |
| 電話サービス月額利用料 | | 500 | 01/01~01/31利用分 | |
| ▼オプション使用料 | 500 | | | |
| 割込通話利用料 | | 300 | | |
| 発信番号表示利用料 | | 400 | | |
| 番号通知リクエスト利用料 | | 200 | | |
| 割込番号表示利用料 | | 100 | | |
| 着信転送利用料 | | 500 | | |
| 電話オプションパック適用時割引額 | | -1,000 | 電話オプションパックによる割引を適用させていただいております | |
| ▼通話料 | 64 | | | |
| 国内通話料 (au おうち電話以外) | | 64 | ご契約の電話番号: 022-263-4150 | |
| 国内通話料 (au おうち電話) | | 48 | ご契約の電話番号: 022-263-4150 | |
| auまとめトーク割引 (国内通話分) | | -48 | | |
| 携帯電話 (au) への通話料 | | 573 | ご契約の電話番号: 022-263-4150 | |
| auまとめトーク割引 (au携帯電話分) | | -573 | | |
| ▼機器サービス利用料 | 400 | | | |
| マンションモデムレンタル料 | | 400 | | |
| HGW内蔵無線LAN親機機能使用料 | | 500 | 1:1規格無線LAN親機機能の料金適用となります | |
| HGW内蔵無線LAN親機機能使用料割引 | | -500 | | |
| ▼手数料・諸費用 | △1,250 | | | |
| 初期費用 (分割) | | 1,250# | 24回払い19回目。残額6,250円 | |
| ▼ユニバーサルサービス料 | 2 | | 1番号当たり 2円のご請求となります。 | |
| ▼消費税等 (8%) | 100 | | 8%消費税の課税対象額 1,250円 | |
| ▼消費税等 (10%) | 146 | | 10%消費税の課税対象額 1,466円 | |

| ● a u ひかり (提携プロバイダ) 料金 | | ● 合計 | | 備考 |
|------------------------|-------|--------|--------------------|--------|
| ご利用項目 | 金額(円) | 内訳(円) | | |
| | 2,365 | | | 2,365円 |
| ▼他社ご利用料金 | 2,365 | | | |
| So-netご利用代金 | | 2,365* | So-net 2019年12月利用分 | |

| ● a u でんき料金 | | ● 合計 | | 備考 |
|-------------------|--------|--------|-----------------------------|---------|
| ご利用項目 | 金額(円) | 内訳(円) | | |
| | 11,150 | | | 11,150円 |
| < 12月ご利用内訳 > | 11,150 | | 供給地点特定番号 [REDACTED] | |
| ▼でんきご利用料金 | 10,240 | | 12月 1日~12月31日利用分 | |
| 電気料金 でんきMプラン (東北) | | 9,357 | ご使用量 386 kWh (前年同月 279 kWh) | |
| 燃料費調整額 | | -255 | | |
| 再エネ発電賦課金/税込 | | 1,138* | | |
| ▼消費税等 (10%) | 910 | | 10%消費税の課税対象額 9,102円 | |

● 総合計 27,216円

・「フラットずつくとく」は、auスマートバリュー非適用時の「auフラットプラン20」と従来のプラン（「カケホ+データ定額20」）の差額1,500円を表す愛称（※）です。 ※「auフラットプラン20」からの割引ではありません。

・「So-netご利用料金」の料金明細はSo-netのマイページでご確認できます。
マイページ: <https://www.so-net.ne.jp/mypage/>

・ユニバーサルサービス料は、日本全国における加入電話・公衆電話等の提供確保のため、NTT東・西日本に支払われるものです。

・auでんきのご契約内容・料金詳細は、My auでご確認いただけます。また、料金詳細はauでんきアプリ/Webサービスでもご確認いただけます。

領収書等貼付用紙

整理番号 432

| | |
|---|--------------------------|
| 【使途項目】(該当する項目の□に✓をつける) | |
| <input type="checkbox"/> 調査研究費 <input type="checkbox"/> 研修費 <input type="checkbox"/> 会議費 <input type="checkbox"/> 要請・陳情活動費 <input type="checkbox"/> 資料作成費 <input type="checkbox"/> 資料購入費 <input type="checkbox"/> 広報広聴費 <input type="checkbox"/> 人件費 <input type="checkbox"/> 事務所費 <input checked="" type="checkbox"/> 事務費 | |
| 【支払者名】 ※領収書等で確認できる場合は記入不要 竹中 栄雄 | 【支出額(政務活動費充当額)】 825 円 |
| ※ 領収書その他の証拠書類の貼付欄(重ならないように貼付すること) | |
| 別紙明細参照 | |
| 【使途の内容等】 | |
| 政務活動に係るインターネットFAX料金 1月分 | 1,650 円 |
| ※出張については、出張記録簿を作成し添付する。 ※その他の支出については、支出の内容や具体の品名等を記入する。(領収書等で確認できる場合は記入不要) | |
| 【按分による支出】 ※按分により充当する場合に記入する。 | |
| 按分率(A) (1 / 2) | 領収書等の金額(B) (1,650 円) |
| 按分による政務活動費の支出額(A) × (B) 825 円 (1円未満端数切り捨て) | |
| 【按分率が1/2を超える場合はその理由】 | |

(宛先)

〒984-0061
仙台市若林区南殿治町101-1
シャンポール第2 荒町107
仙台市議会議員
竹中 ひでお 様
お客様ID: [REDACTED]

(差出人)

101-0044 / 〒101-0044
Tokyo / 東京都
2-2-2, Kaji-cho, Chiyoda-ku / 千代田区鍛冶町2丁目2番2号
Kanda Park Plaza 5F Room B / 神田パークプラザ5階 B室
j2 Global Japan YK

ご請求内容

| | | | |
|-------------|---------|-------|--------|
| 前月請求残高: | | JPY ¥ | 0 |
| ご入金合計額: | | JPY ¥ | -1,650 |
| 当月請求合計額: | | JPY ¥ | 1,650 |
| ご利用金額: | JPY ¥ | 1,500 | |
| クレジット / 調整: | JPY ¥ | 0 | |
| 消費税 | 10.000% | JPY ¥ | 150 |
| 未払い残高: | | JPY ¥ | 0 |

支払方法: クレジットカード
支払期日: ご指定のカード会社から別途ご請求となります。ご登録いただいているクレジットカードのお支払日に、自動的に引き落とされます。

ご請求明細

| ご利用日 | ご利用内容 | ご利用金額 |
|----------------|---------|-------------|
| 番号: [REDACTED] | | |
| 2020年1月17日 | 月額基本使用料 | JPY ¥ 1,500 |
| | 小計 | JPY ¥ 1,500 |
| | 合計: | JPY ¥ 1,500 |

請求書について何かご不明な点がございましたら、カスタマーサポートまでご連絡ください。
ジェーツー グローバル ジャパン eFax カスタマーサポート
Eメール: info@efax.co.jp
電話: 0120-914-915 / 03-6758-0851

この電話番号は、j2グローバルジャパンの占有物です。請求書上の当電話番号の表示は、一切の権利を暗示的および明示的に付与するものではありません。法的または適切な事情によって要求される場合を除き、当電話番号を他局・他社へ持ち運びすることはできません。当電話番号の他局・他社への持ち運びを試みることはj2 Globalの利用規約に違反し、お客様は法的責任を負うこととなります。また、j2 Globalはその損害賠償を請求することがあります。

領収書等貼付用紙

整理番号 433

| | |
|---|------------------------------------|
| 【使途項目】 (該当する項目の□に✓をつける) <input type="checkbox"/> 調査研究費 <input type="checkbox"/> 研修費 <input type="checkbox"/> 会議費 <input type="checkbox"/> 要請・陳情活動費 <input type="checkbox"/> 資料作成費 <input type="checkbox"/> 資料購入費 <input type="checkbox"/> 広報広聴費 <input type="checkbox"/> 人件費 <input type="checkbox"/> 事務所費 <input checked="" type="checkbox"/> 事務費 | |
| 【支払者名】 ※領収書等で確認できる場合は記入不要 公明党仙台市議団 | 【支出額(政務活動費充当額)】 71,280 円 |

※ 領収書その他の証拠書類の貼付欄(重ならないように貼付すること)

02-02-03

*71,280 | SMT|ホナ

【使途の内容等】
 控室 カラー印刷機リース代
 (口座引落)

※出張については、出張記録簿を作成し添付する。
 ※その他の支出については、支出の内容や具体の品名等を記入する。(領収書等で確認できる場合は記入不要)

【按分による支出】 ※按分により充当する場合に記入する。

按分率(A) (/) 領収書等の金額(B) (円)
 按分による政務活動費の支出額(A) × (B) 円 (1円未満端数切り捨て)

【按分率が1/2を超える場合はその理由】

領収書等貼付用紙

整理番号 434

| | |
|---|------------------------------------|
| 【使途項目】 (該当する項目の□に✓をつける) <input type="checkbox"/> 調査研究費 <input type="checkbox"/> 研修費 <input type="checkbox"/> 会議費 <input type="checkbox"/> 要請・陳情活動費 <input type="checkbox"/> 資料作成費 <input type="checkbox"/> 資料購入費 <input type="checkbox"/> 広報広聴費 <input type="checkbox"/> 人件費 <input type="checkbox"/> 事務所費 <input checked="" type="checkbox"/> 事務費 | |
| 【支払者名】 ※領収書等で確認できる場合は記入不要 公明党仙台市議団 | 【支出額(政務活動費充当額)】 59,216 円 |
| ※ 領収書その他の証拠書類の貼付欄(重ならないように貼付すること) | |
| 02-02-03 | *59,216 SMTハ°ナ |
| 【使途の内容等】 控室用パソコン リース代 (口座引落) | |
| ※出張については、出張記録簿を作成し添付する。 ※その他の支出については、支出の内容や具体の品名等を記入する。(領収書等で確認できる場合は記入不要) | |
| 【按分による支出】 ※按分により充当する場合に記入する。 按分率(A) (/) 領収書等の金額(B) (円) 按分による政務活動費の支出額(A) × (B) 円 (1円未満端数切り捨て) | |
| 【按分率が1/2を超える場合はその理由】 | |

領収書等貼付用紙

整理番号 435

| | |
|---|------------------------------------|
| 【使途項目】 (該当する項目の□に✓をつける) <input type="checkbox"/> 調査研究費 <input type="checkbox"/> 研修費 <input type="checkbox"/> 会議費 <input type="checkbox"/> 要請・陳情活動費 <input type="checkbox"/> 資料作成費 <input type="checkbox"/> 資料購入費 <input type="checkbox"/> 広報広聴費 <input type="checkbox"/> 人件費 <input type="checkbox"/> 事務所費 <input checked="" type="checkbox"/> 事務費 | |
| 【支払者名】 ※領収書等で確認できる場合は記入不要 公明党仙台市議団 | 【支出額(政務活動費充当額)】 14,796 円 |
| ※ 領収書その他の証拠書類の貼付欄(重ならないように貼付すること) | |
| 02-02-04 | *14,796 リコーリース (カ) |
| 【使途の内容等】 控室プリンター リース代 (口座引落) | |
| ※出張については、出張記録簿を作成し添付する。 ※その他の支出については、支出の内容や具体の品名等を記入する。(領収書等で確認できる場合は記入不要) | |
| 【按分による支出】 ※按分により充当する場合に記入する。 按分率(A) (/) 領収書等の金額(B) (円) 按分による政務活動費の支出額(A) × (B) 円 (1円未満端数切り捨て) | |
| 【按分率が1/2を超える場合はその理由】 | |

領収書等貼付用紙

整理番号 436

| | |
|---|-----------------------------------|
| 【使途項目】 (該当する項目の□に✓をつける) <input type="checkbox"/> 調査研究費 <input type="checkbox"/> 研修費 <input type="checkbox"/> 会議費 <input type="checkbox"/> 要請・陳情活動費 <input type="checkbox"/> 資料作成費 <input type="checkbox"/> 資料購入費 <input type="checkbox"/> 広報広聴費 <input type="checkbox"/> 人件費 <input type="checkbox"/> 事務所費 <input checked="" type="checkbox"/> 事務費 | |
| 【支払者名】 ※領収書等で確認できる場合は記入不要 公明党仙台市議団 | 【支出額(政務活動費充当額)】 7,128 円 |

※ 領収書その他の証拠書類の貼付欄(重ならないように貼付すること)

| | | | |
|----------|--|--------|------------|
| 02-02-07 | | *7,128 | HC)E子C-NBL |
|----------|--|--------|------------|

【使途の内容等】
 控室 紙折機リース代
 (口座引落)

※出張については、出張記録簿を作成し添付する。
 ※その他の支出については、支出の内容や具体の品名等を記入する。(領収書等で確認できる場合は記入不要)

【按分による支出】 ※按分により充当する場合に記入する。

按分率(A) (/) 領収書等の金額(B) (円)
 按分による政務活動費の支出額(A) × (B) 円 (1円未満端数切り捨て)

【按分率が1/2を超える場合はその理由】

【用途項目】(該当する項目の□に✓をつける)

調査研究費 研修費 会議費 要請・陳情活動費 資料作成費
 資料購入費 広報広聴費 人件費 事務所費 事務費

【支払者名】 ※領収書等で確認できる場合は記入不要
公明党仙台市議団

【支出額(政務活動費充当額)】
5,720 円

※ 領収書その他の証拠書類の貼付欄(重ならないように貼付すること)

電話料金等領収証 (Receipt)

ご請求番号または
お客さま電話番号等
[REDACTED]

お客さま氏名
公明党・仙台市議会様

金額
2020年 2月分
¥5,720
うち、消費税等 520円

東日本電信電話株式会社
宮城事業部

お客さまからの
料金お問い合わせ先(無料)
0120-002-992

収入印紙貼付欄

検収
113974
20.2.28
ロ-ソウキチライ
仙台等役所

領収日付印

(お客さま)

【用途の内容等】
NTTフレッツ光回線利用料

※出張については、出張記録簿を作成し添付する。
※その他の支出については、支出の内容や具体の品名等を記入する。(領収書等で確認できる場合は記入不要)

【按分による支出】 ※按分により充当する場合に記入する。

按分率(A) (/) 領収書等の金額(B) (円)

按分による政務活動費の支出額(A) × (B) 円 (1円未満端数切り捨て)

【按分率が1/2を超える場合はその理由】



NTT東日本 東日本電信電話株式会社
宮城事業部



TEL 0120-002-992
 受付先: 千983-0841
 仙台市宮城野区 原町
 6丁目 日本郵便株式会社仙台東郵便局
 私型箱2号
 7
 社用 10100111001 02436 02367 00*
 3-K
 NTT東日本料金請求書
 (NTTEAST-BIII)



980-0803
 仙台市青葉区国分町3丁目7-1

仙台市役所 1階
 公明党・仙台市議会 様

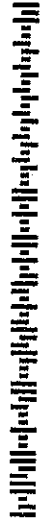

※お問い合わせの際は、番号をよくお確かめのうえおかけください。

ご注文・お問い合わせは局番なしの「1116」へ(無料) 携帯電話:PHSからは
 0120-116-000(無料)

電話の故障は局番なしの「1113」へ(無料) 携帯電話:PHSからは
 0120-444-113(無料)

ひかり電話の故障は0120-000-113へ(無料) 携帯電話:PHSからも利用可能

2020年 2月 18日発行

Hごろ、NTT東日本をご利用いただきましてありがとうございます。
 ご利用料金内訳書の内容を十分ご確認のうえ、お支払い願います。

料金お問い合わせ先 0120-002-992 (無料)

| | | | |
|--|-----------|--|------------------|
| お客さま電話番号等 | ご請求年月 | ご請求額 (Charge) | お支払期限 (Due Date) |
| | 2020年 2月分 | 5,720 円 | 2020年 3月 2日 |
| ご請求の内訳 | 金額 (円) | お知らせ | |
| NTT東日本ご利用分 | 5,720 | 詳細については、「ご利用料金内訳書」をご覧ください。 | |
| (合計) | 5,720 | | |
| ●お支払期限後に支払われた場合は、年14.5%(1日当たり約0.04%)の延滞利息をお支払いいただく場合があります。 | | 料金お問い合わせ電話番号 | |
| 以下の部分を印刷し、両面の右下に本支払処理印を捺印の上、お送りください。 | | 営業時間 午前9時～午後5時 ※土曜・日曜・祝日・年末年始(12月29日～1月3日)は休業とさせていただきます。 | |

【使途項目】(該当する項目の□に✓をつける)

調査研究費 研修費 会議費 要請・陳情活動費 資料作成費
 資料購入費 広報広聴費 人件費 事務所費 事務費

【支払者名】 ※領収書等で確認できる場合は記入不要
公明党仙台市議団

【支出額(政務活動費充当額)】
20,570 円

※ 領収書その他の証拠書類の貼付欄(重ならないように貼付すること)

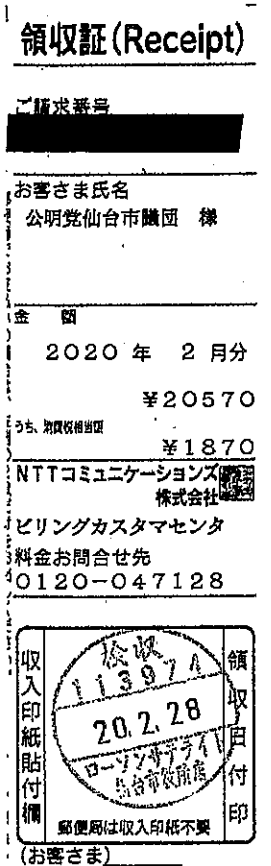

【使途の内容等】
インターネット接続サービス利用料

※出張については、出張記録簿を作成し添付する。
※その他の支出については、支出の内容や具体の品名等を記入する。(領収書等で確認できる場合は記入不要)

【按分による支出】 ※按分により充当する場合に記入する。

按分率(A) (/) 領収書等の金額(B) (円)

按分による政務活動費の支出額(A) × (B) 円 (1円未満端数切り捨て)

【按分率が1/2を超える場合はその理由】

ご利用料金の内訳

料金お問合せ先 ビリングカスタマセンター
0120-047128

| ご請求番号 | ご請求年月 | | |
|---------------------------------------|-----------|-----|--------------------------------|
| [REDACTED] | 2020年 2月分 | | |
| 回線番号 / 料金内訳名 | 金額 (円) | 税区分 | ご利用期間等のお知らせ |
| [REDACTED] | | | 公明党仙台市議団 |
| ・NTTコミュニケーションズご利用分 [ビジネス向けOCNサービス] | | | |
| OCN光「フレッツ」IPI | 9,800 | 合算 | 1月 1日～ 1月31日 ファミリータイプご利用です |
| 一元故障受付サービス利用料 | 500 | 合算 | |
| UTMサービス利用料 | 8,400 | 合算 | 1月 1日～ 1月31日 |
| 消費税相当額 (合計) | 1,870 | | 消費税率により算出した消費税相当額をこの項目に表示しています |
| (内訳) 消費税相当額 (合算) 10% | (1,870) | | 合算表示の料金を合計した金額に10%を乗じて算出しています |
| (小計) | 20,570 | | |
| (合計) | 20,570 | | |

NTT Communications NTTコミュニケーションズ株式会社

ビリングカスタマセンター

TEL 0120-047128
791-8013
松山市山越3丁目15番15号
NTT山越ビル

社用 BH1111311004 12503 12503 00

NTTコミュニケーションズ料金請求書
(NTTCommunications-Bill)

2020年 2月 17日発行

はごろ、NTTコミュニケーションズをご利用いただきましてありがとうございます。
裏面のお支払い場所にこの請求書をご持参のうえ、お支払いください。

980-8671

宮城県仙台市 青葉区国分町3丁目7-1

公明党仙台市議団 様

社用
コード



お手続きはWebが便利!! (24時間簡単)

パソコン タブレットで!! www.ntt.com/b-charge

請求書送付先変更、一括請求追加、口座振替申込書送付
※詳しくは裏面をご覧ください。

料金お問合せ先 ※電話番号はお間違えのないようご注意ください

ビリングカスタマセンター bill@ntt.com

0120-047128 受付時間 (平日) 9:00~17:00

| ご請求番号 | ご請求年月 | ご請求額 (Charge) | お支払期限 (Due Date) |
|--------------------|-----------|--------------------|------------------|
| [REDACTED] | 2020年 2月分 | 20,570円 | 2020年 3月 2日 |
| ご請求の内訳 | 金額 (円) | お知らせ | |
| ・NTTコミュニケーションズご利用分 | 20,570 | うち消費税相当額は、1,870円です | |

●お支払期限後に支払われた場合は、年14.5%(1日当たり約0.04%)の延滞利息をお支払いいただく場合もあります。

【用途項目】(該当する項目の□に✓をつける)

調査研究費 研修費 会議費 要請・陳情活動費 資料作成費
 資料購入費 広報広聴費 人件費 事務所費 事務費

【支払者名】 ※領収書等で確認できる場合は記入不要
公明党仙台市議団

【支出額(政務活動費充当額)】
26,187 円

※ 領収書その他の証拠書類の貼付欄(重ならないように貼付すること)

受取書(ご依頼人控え)

| | |
|------------------------|-------------|
| 依頼日 | 年 月 日 |
| 金額 | 26,187 円 |
| 宛先 | 七十七 荒町支店 |
| 受取人 | リコージャパン(カ) |
| ご依頼人 | コウメイトウ |
| 上記のとおり振込金手数料として受取りました。 | |

銀行 支店

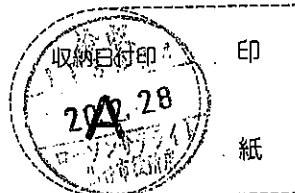

代行会社 リコーリース株式会社

20.2.28

【用途の内容等】
控室プリンター利用料

※出張については、出張記録簿を作成し添付する。
※その他の支出については、支出の内容や具体の品名等を記入する。(領収書等で確認できる場合は記入不要)

【按分による支出】 ※按分により充当する場合に記入する。

按分率(A) (/) 領収書等の金額(B) (円)

按分による政務活動費の支出額(A) × (B) 円 (1円未満端数切り捨て)

【按分率が1/2を超える場合はその理由】

ご請求書

RICOH

980-0803
 仙台市 青葉区国分町3丁目7-1

ℓ°-ジ:0001/0002

公明党
 仙台市議団 様

発行日2020年01月31日 請求No. 20010223051

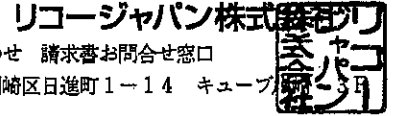

お問合わせ 請求書お問合せ窓口
 川崎市川崎区日進町1-14 キューブ

TEL:0120-981-415 2030401 20301046

※電話番号のお掛け間違いにご注意ください



201AKA1029169# 045075 0001/0002

お客様コード

下記の通りご請求申し上げます。

2020年01月31日締分 お支払期日2020年02月29日 お支払方法 振込

今回ご請求金額(税込) **26,187 円**

| 振込銀行 | 支店 | 種類 | 口座番号 |
|---------------|------|----|---------|
| 七十七 | 荒町支店 | 普通 | 9000712 |
| 名義人リコージャパン(カ) | | | |

【引用明細】

| 月日 | 商品名 | 伝票No. ご発注No.・備考 | 数量 | 単価 | お買上金額 [税抜] | 消費税金額 |
|---------------|--------------------------|--------------------|--------|----|---------------|-------|
| 01.09 | RICOH MP Pトナー ブラック C3503 | 002359 | 1 | 0 | 0 | |
| 設置先: 公明党仙台市議団 | | | | | | |
| 01.26 | MPC3003 パフォーマンスチャージ | 571001 | | | 23,807 | 2,380 |
| | | 01/20 シ | | | | |
| | お買上金額 合計 | (税込) | 26,187 | | 23,807 | 2,380 |
| | | 10%対象 (税込) | 26,187 | | 23,807 | 2,380 |
| | | その他 (税込) | 0 | | 0 | |

【お知らせ】

お振込の場合は手数料ご負担をお願い致します。手数料不要の口座引落もご用意しておりますので詳しくは上記連絡先へお問合せ下さい。

■サービス料金計算明細

<伝票No. 571001 >
 ・トナー込み契約です。

設置先名: 仙台市議団
 MPC3003SP
 機番: 660365

| | 今回検針内容 1月20日 | 前回検針内容 12月20日 | ご使用カウント |
|-------------------------|-----------------|------------------|------------|
| モノカラー総出力 | 112,715 カウント | 111,979 カウント | 736 カウント |
| フルカラー総出力 ① | 76,473 カウント | 75,390 カウント | 1,083 カウント |
| フルカラーコピー (①-②) | 17,550 カウント | 17,391 カウント | 159 カウント |
| フルカラープリント ② | 58,923 カウント | 57,999 カウント | 924 カウント |
| 追加サービス カンタン文字認識タイプV2 | | | |

| | 単価/金額 | カウント/月/率 | 内訳金額 |
|---------------|-------------|----------|---------|
| パフォーマンスチャージ | | | |
| モノカラー総出力 | | 736カウント | |
| 控除 2%の控除カウント | | 15カウント | |
| 請求カウント | | 721カウント | |
| 1 - 1000 /月 | 3.2円 | 721カウント | 2,307円 |
| フルカラーコピー | | 159カウント | |
| 控除 3%の控除カウント | | 5カウント | |
| 請求カウント | | 154カウント | |
| 1 - 1000 /月 | 20.0円 | 154カウント | 3,080円 |
| フルカラープリント | | 924カウント | |
| 控除 3%の控除カウント | | 28カウント | |
| 請求カウント | | 896カウント | |
| 1 - 1000 /月 | 20.0円 | 896カウント | 17,920円 |
| カンタン文字認識タイプV2 | 500円 | 1ヶ月 | 500円 |
| 消費税等 | 23,807円674- | 10% | 2,380円 |
| 合計(税込) | | | 26,187円 |

領収書等貼付用紙

整理番号 440

【用途項目】(該当する項目の□に✓をつける)

調査研究費 研修費 会議費 要請・陳情活動費 資料作成費
 資料購入費 広報広聴費 人件費 事務所費 事務費

【支払者名】 ※領収書等で確認できる場合は記入不要
公明党仙台市議団

【支出額(政務活動費充当額)】
4,687 円

※ 領収書その他の証拠書類の貼付欄(重ならないように貼付すること)

77 BANK キャッシュサービス
ご利用控え

毎度ご利用いただきありがとうございます。

| | | | |
|---|---------|---------|----------|
| お取引種別 | 機番 | 処理番号 | お取引日付 |
| お振込 | 009 | 7756 | 02-02-28 |
| 銀行番号 | ご預金店 | 科目・口座番号 | ご利用印 |
| | | | 207 |
| お取扱通貨収数 | | お取扱通貨払数 | |
| 万円 | 五千円 | 二千円 | 千円 |
| | | 500円 | 100円 |
| | | 50円 | 10円 |
| | | 5円 | 1円 |
| 時刻 | 手数料 | お取引金額 | |
| 11:06 | ¥110 | ¥4,577 | |
| おつり | お取引後の残高 | | |
| | ***** | | |
| 手数料のうち振込手数料 | | ¥110 | |
| | | 000054 | |
| 七十七銀行 本店営業部 普通 9437681 フジセ"ロックスミヤキ"カ 様 コウメイトウセンタ"イツキ"タ"ソ 様 電話番号 022-214-8718 | | | |

お振込先・お取引先明細をご案内
七十七銀行 支店を合せてご確認ください

【用途の内容等】
控室コピー機利用料
(振込手数料含む)

※出張については、出張記録簿を作成し添付する。
※その他の支出については、支出の内容や具体の品名等を記入する。(領収書等で確認できる場合は記入不要)

【按分による支出】 ※按分により充当する場合に記入する。

按分率(A) (/) 領収書等の金額(B) (円)

按分による政務活動費の支出額(A) × (B) 円 (1円未満端数切り捨て)

【按分率が1/2を超える場合はその理由】

980-0803
 仙台市青葉区国分町3丁目7-1
 1F

仙台市議会事務局

公明党仙台市議団 事務室

御中



お問合せ番号: [Redacted]

毎度格別のお引立に預り厚くお礼申し上げます。
 ご請求内容のお問合わせ、ご請求の住所、部課名、届け日の変更は
 下記の窓口へ、「お問合せ番号」と共にご連絡をお願いします。

164-0012
 東京都中野区本町2丁目46番1号
 中野坂上サンブライトツイン南25階

富士ゼロックスサービスクリエイティブ
 東日本事務センター
 請求管理グループ

TEL:0120-069-860

FAX:0120-21-2369

| | | |
|---------|-----------|----------------|
| お支払のご案内 | お支払約束手 | 年月日 |
| | お支払方法 | お振込 |
| | 金融機関名 | 七十七銀行 |
| | 本・支店名 | 本店営業部 |
| | 預金種目/口座番号 | 普通預金 / 9437681 |
| | 指定口座名 | 富士ゼロックス宮城株式会社 |

備考:



請求書

発行日: 年月日
 請求書番号: 800205-0005582

様

仙台市青葉区五橋一丁目1番23号
 富士ゼロックス宮城株式会社
 営業統括部長 伊藤 将徳

今回ご請求額 4,577円

毎度お引立を賜りありがとうございます。上記のとおりご請求申し上げます。
 お問合せ番号 [Redacted] 電話: 0120-069-860

| 1 | 2 | 3 | 4 | 5 | 6 | 7 | 8 | 9 | 10 | 11 | 12 | 13 | 14 | 15 | 16 | 17 | 18 | 19 | 20 | 21 | 22 | 23 | 24 | 25 | 26 | 27 | 28 | 29 | 30 | 31 | 32 | 33 | 34 | 35 | 36 | 37 | 38 | 39 | 40 | |
|-----|---|------------|-------|---------|-----------------------|------|----------|--------|----|--------|------|----|----|----|----|----|----|----|----|----|----|----|----|----|----|----|----|----|----|----|----|----|----|----|----|----|----|----|----|--|
| 複写料 | | 期間 / 送品 No | | 枚数 / 数量 | | 単価 | | 小計 (円) | | 合計 (円) | | | | | | | | | | | | | | | | | | | | | | | | | | | | | | |
| | 黒モード | 1000 | 1000 | 538 | 7.66 | 4121 | | | | | 4161 | | | | | | | | | | | | | | | | | | | | | | | | | | | | | |
| | フルカラー | 1 | 1000 | 1 | 40.52 | 40 | | | | | 416 | | | | | | | | | | | | | | | | | | | | | | | | | | | | | |
| | ご使用合計 | | | 539 | | | | | | | 4577 | | | | | | | | | | | | | | | | | | | | | | | | | | | | | |
| | 【代金/料金合計】 | | | | | | | | | | 4161 | | | | | | | | | | | | | | | | | | | | | | | | | | | | | |
| | 【消費税および地方消費税(10%)】 | | | | | | | | | | 416 | | | | | | | | | | | | | | | | | | | | | | | | | | | | | |
| | 【今回ご請求額】 | | | | | | | | | | 4577 | | | | | | | | | | | | | | | | | | | | | | | | | | | | | |
| | *ご利用機種/機械番号: DocuCentre-IV C2275 PFS 491979 | | | | | | | | | | | | | | | | | | | | | | | | | | | | | | | | | | | | | | | |
| | 今回 | 前回 | (テスト) | (ミス) | 2020/01/01-2020/01/31 | 設置先 | 仙台市議会事務局 | | | | | | | | | | | | | | | | | | | | | | | | | | | | | | | | | |
| | 141102 | 140558 | (0) | (6) | | 部門名 | 公明党仙台市議団 | | | | | | | | | | | | | | | | | | | | | | | | | | | | | | | | | |
| | 36197 | 36195 | (0) | (1) | | | | | | | | | | | | | | | | | | | | | | | | | | | | | | | | | | | | |

| | |
|---|--------------------------------|
| 【使途項目】 (該当する項目の□に✓をつける) <input type="checkbox"/> 調査研究費 <input type="checkbox"/> 研修費 <input type="checkbox"/> 会議費 <input type="checkbox"/> 要請・陳情活動費 <input type="checkbox"/> 資料作成費 <input type="checkbox"/> 資料購入費 <input type="checkbox"/> 広報広聴費 <input type="checkbox"/> 人件費 <input type="checkbox"/> 事務所費 <input checked="" type="checkbox"/> 事務費 | |
| 【支払者名】 ※領収書等で確認できる場合は記入不要 公明党仙台市議団 | 【支出額(政務活動費充当額)】 33 円 |

※ 領収書その他の証拠書類の貼付欄(重ならないように貼付すること)

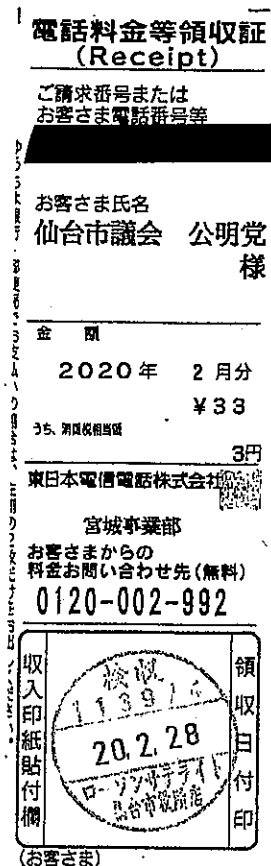

【使途の内容等】
 控室電話 通話料

※出張については、出張記録簿を作成し添付する。
 ※その他の支出については、支出の内容や具体の品名等を記入する。(領収書等で確認できる場合は記入不要)

【按分による支出】 ※按分により充当する場合に記入する。

按分率(A) (/) 領収書等の金額(B) (円)

按分による政務活動費の支出額(A) × (B) 円 (1円未満端数切り捨て)

【按分率が1/2を超える場合はその理由】

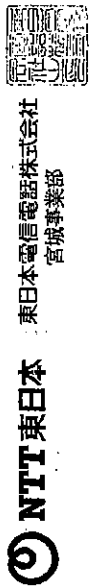

TEL 0120-002-992
 (通話料) 0120-002-992
 送付先: 〒983-0841
 仙台市宮城野区 原町
 6丁目 日本郵便株式会社仙台東郵便局
 私書箱2号
 社用 101001111001 02457 02388 10*
 コード NTT東日本料金請求書
 (NTTEAST-Bill)

2020年 2月 18日発行

目こ、NTT東日本をご利用いただきましてありがとうございます。
 ご利用料金内訳書の内容を十分ご確認のうえ、お支払い願います。

980-0803

仙台市青葉区国分町3丁目7-1

仙台市役所
 仙台市議会 公明党 様

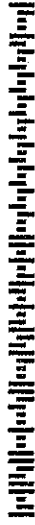

※お問い合わせの際は、番号をよくお確かめのうえおかけください。

ご注文・お問い合わせは局番なしの「1116」へ(無料) 携帯電話・PHSからは
 0120-116-000(無料)
 電話の故障は局番なしの「1113」へ(無料) 携帯電話・PHSからは
 0120-444-113(無料)
 ひかり電話の故障は0120-000-113へ(無料) 携帯電話・PHSからも利用可能

料金お問い合わせ先 0120-002-992 (無料)

| | | | |
|--|--------------------|---|---------------------------------|
| お客さま電話番号等 ご請求番号 | ご請求年月 2020年 2月分 | ご請求額 (Charge) 33 円 | お支払期限 (Due Date) 2020年 3月 2日 |
| ご請求の内訳 | 金額 (円) | お知らせ | |
| NTTコミュニケーションズご利用分 (合計) | 33 33 | 詳細については、「ご利用料金内訳書」をご覧ください。 | |
| ●お支払期限後に支払われた場合は、年14.5%(1日当たり 約0.04%)の延滞利息をお支払いいただく場合があります。 | | 料金お問い合わせ電話番号 受付 午前9時~午後5時 ※土曜・日曜・祝日・年末年始(12月29日~1月3日)は休業とさせていただきます。 | 営業時間 |

領収書等貼付用紙

整理番号 442

【使途項目】(該当する項目の□に✓をつける)

調査研究費 研修費 会議費 要請・陳情活動費 資料作成費
 資料購入費 広報広聴費 人件費 事務所費 事務費

【支払者名】 ※領収書等で確認できる場合は記入不要
公明党仙台市議団

【支出額(政務活動費充当額)】
46,530 円

※ 領収書その他の証拠書類の貼付欄(重ならないように貼付すること)

77 BANK キャッシュサービス
ご利用控え

毎度ご利用いただきありがとうございます。

| | | | |
|-----------------------|---------|---------|----------|
| お取引種別 | 振替 | 処理番号 | お取引日付 |
| お振込 | 009 | 7764 | 02-02-28 |
| 銀行番号 | ご預金店 | 科目・口座番号 | ご利用店 |
| | | | 207 |
| お取引通貨枚数 | | お振込通貨枚数 | |
| 万円 | 五千円 | 二千円 | 千円 |
| | | 500円 | 100円 |
| | | 50円 | 10円 |
| | | 5円 | 1円 |
| 時刻 | 手数料 | お取引金額 | |
| 11:07 | ¥330 | ¥46,200 | |
| おつり | お取引後の残高 | | |
| | ***** | | |
| 手数料のうち振込手数料 | | ¥330 | |
| | | 000056 | |
| 七十七銀行 | | | |
| 新伝馬町支店 | | | |
| 普通 9005951 | | | |
| リソウカカ"クコウキ"ヨウ、カ、リソウセン | | | |
| タ"イツ"様 | | | |
| コウメイトウセンタ"イツキ"タ"ン" 様 | | | |
| 電話番号 022-214-8718 | | | |

七十七銀行 照会してください。

【使途の内容等】

控室印刷機用紙代
(振込手数料含む)

※出張については、出張記録簿を作成し添付する。
※その他の支出については、支出の内容や具体の品名等を記入する。(領収書等で確認できる場合は記入不要)

【按分による支出】 ※按分により充当する場合に記入する。

按分率(A) (/) 領収書等の金額(B) (円)

按分による政務活動費の支出額(A) × (B) 円 (1円未満端数切り捨て)

【按分率が1/2を超える場合はその理由】

No. 0449855 - 00001

1/1 枚

2020年02月20日 締切

R 直 1

条

980-0803
宮城県仙台市青葉区国分町3丁目
7-1 仙台市役所議会議棟 1F

公明党仙台市議団

御中

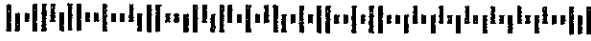

002297 - 001149#

理想科学工業株式会社

理想仙台支店

〒983-0852

宮城県仙台市青葉区榴岡3丁目-35

振保ジャパネット

お問い合わせ電話番号

022-742-3510

請求書

毎度有り難うございます。下記の通り御請求申し上げます。

| | | | |
|--------|-------|--|--|
| 当月お買上高 | 消費税等 | | |
| 42,000 | 4,200 | | |

お支払期限：3月20日

| | |
|--------|--------|
| 当月御請求高 | 46,200 |
|--------|--------|

| | 税込金額 | 税額 |
|----------|--------|-------|
| 10%対象 | 46,200 | 4,200 |
| 8%対象(軽減) | 0 | 0 |
| 8%対象 | 0 | 0 |

※は軽減税率対象品目です

| 月日 | 伝票No. | 取引名 | 商品名 | 数量 | 単価 | 金額 | 消費税等 | 通債額 | 届先 | 御注文No. |
|-------|----------|-----|-----------------------|----|-------|--------|-------|-----|------------|----------|
| 01/21 | RF672955 | 売上 | IJ環境用紙マット95A4 (1箱4包入) | 28 | 1,500 | 42,000 | 4,200 | | 0446501000 | #4347838 |
| | | | | | | | | | | |
| | | | | | | | | | | |
| | | | | | | | | | | |
| | | | | | | | | | | |
| | | | | | | | | | | |
| | | | | | | | | | | |
| | | | | | | | | | | |
| | | | | | | | | | | |
| | | | | | | | | | | |
| | | | | | | | | | | |
| | | | | | | | | | | |
| | | | | | | | | | | |
| | | | | | | | | | | |
| | | | | | | | | | | |
| | | | | | | | | | | |
| | | | | | | | | | | |
| | | | | | | | | | | |
| | | | | | | | | | | |
| | | | | | | | | | | |
| | | | | | | | | | | |
| | | | | | | | | | | |

【備考】
下記の取引金融機関迄お支払い願います。
金融機関休業日の場合は、前営業日までにお支払をお願いします。
七十七銀行 新伝馬町支店 普通 9006951
口座名義：リソウカガクコウギヨウ(カ) リソウセンダイシステ
振込手数料はお客様にてご負担願います。

| | |
|--------|--------|
| 頁 計 | 42,000 |
| 消費税等頁計 | 4,200 |
| 税込頁計 | 46,200 |

社用コード 0001946780

領収書等貼付用紙

整理番号 443

【使途項目】(該当する項目の□に✓をつける)

調査研究費 研修費 会議費 要請・陳情活動費 資料作成費
 資料購入費 広報広聴費 人件費 事務所費 事務費

【支払者名】 ※領収書等で確認できる場合は記入不要 【支出額(政務活動費充当額)】

公明党仙台市議団 10,235 円

※ 領収書その他の証拠書類の貼付欄(重ならないように貼付すること)

77 BANK キャッシュサービス
ご利用控え

毎度ご利用いただきありがとうございます。

| | | | |
|---------------------|---------|---------|--------------------|
| お取引種別 | 残番 | 処理番号 | お取引日付 |
| お振込 | 011 | 2226 | 02-02-27 |
| 銀行番号 | ご担当店 | 科目・口座番号 | ご利用店 |
| | | | 207 |
| お振込額 | | お振込残 | |
| 万円 | 千円 | 円 | 円 |
| | | 500円 | 100円 50円 10円 5円 1円 |
| 時刻 | 手数料 | お取引金額 | |
| 11:36 | ¥440 | ¥18,384 | |
| おつり | お取引後の残高 | | |
| | ***** | | |
| 手数料のうち振込手数料 | | ¥440 | |
| | | 000035 | |
| 三井住友銀行 | | | |
| しらゆり支店 | | | |
| 普通 3833794 | | | |
| ウィルネット(カ)様 | | | |
| コウメイトウセンタ"イッキ"タ"ン 様 | | | |
| 電話番号 022-214-8718 | | | |

*18,384円
9,795のみ
計上

【使途の内容等】

事務用品代 9,795+440=10,235
(振込手数料含む)

※出張については、出張記録簿を作成し添付する。
※その他の支出については、支出の内容や具体の品名等を記入する。(領収書等で確認できる場合は記入不要)

【按分による支出】 ※按分により充当する場合に記入する。

按分率(A) (/) 領収書等の金額(B) (円)

按分による政務活動費の支出額(A) × (B) 円 (1円未満端数切り捨て)

【按分率が1/2を超える場合はその理由】

カウネットご請求書

2020年 01月度

980-0803
宮城県仙台市青葉区
国分町3-7-1
仙台市役所議会議棟1階
公明党仙台議会 御中

担当販売店

株式会社カウネット
144-0052
東京都大田区
蒲田5丁目37番1号
ニッセイアロマスクエア16階
営業部
カウネット担当：請求担当
TEL 0120-016-062 FAX 0985-68-1159
7777773 (00009064)

0001/0001-0033044-1710033044#
0013058

TEL 022-214-8718 FAX 022-711-3454
この度はお買い上げ頂きまして誠にありがとうございます。
下記の通り、ご請求申し上げます。

10%対象金額： ¥ 18,384 発行日 2020/02/01
8%対象金額： ¥ 0 対象期間 2020/01/01~2020/01/31
請求書番号 52014542

当月ご請求金額 ¥ 18,384

| 月日 | 品名 | 数量 | 単価 | 金額 | 税率 |
|-------|-------------------------------------|----|-------|--------|------------------------------|
| 01/09 | 0056458757 ご注意者 | | | | |
| | 5025-2848 PPC タイプ2 A4 500枚×10冊 2-4箱 | 3 | 3,265 | 9,795 | 10.0 |
| | 5126-5502 テブラ PROテープ 白ラベル 18mm 黒文字 | 3 | 1,134 | 3,402 | 10.0 |
| | 5126-5533 テブラ PROテープ 白ラベル 24mm 黒文字 | 1 | 1,134 | 1,134 | 10.0 |
| | 5126-5489 テブラ PROテープ 白ラベル 12mm 黒文字 | 2 | 808 | 1,616 | 10.0 |
| | 5010-8558 瞬乾スタンプ台専用補充インク(油性顔料) 黒 | 1 | 660 | 660 | 10.0 |
| | 4113-4702 ジェットストリーム 0.5mm 黒 10本 | 1 | 1,150 | 1,150 | 10.0 |
| | 4201-0371 ジェットストリーム 0.5mm 5本アソートパック | 1 | 627 | 627 | 10.0 |
| | *小計* | | | 18,384 | |
| | **合計** | | | 18,384 | (税抜金額: 16,717, 消費税額等: 1,667) |
| | **10%対象合計** | | | 18,384 | (税抜金額: 16,717, 消費税額等: 1,667) |
| | **8%対象合計** | | | 0 | (税抜金額: 0, 消費税額等: 0) |

※ 備考欄にエコロジー対応商品、軽減税率対象商品の分類を表示しております。
 エコマーク商品 エコ商品ねっと掲載商品 グリーン購入法適合商品
 まとめてエコ配送商品 軽減税率対象商品
 ※財務省令第92号(消費税法施行規則の一部を改正する省令)附則
 2条3項を適用した消費税額は、税率10%: 1,671円、
 税率8%: 0円となります。

お支払方法 銀行振込 お支払日 2020/02/25
 振込先口座 銀行名 三井住友 (コード 0009) 支店名 しらゆり (コード 761)
 口座科目 普通 口座番号 3833794 (番号間違いにご注意ください)
 口座名義 ウェルネット株式会社

「振込手数料はおお客様のご負担にてお願い致します。」
 「振込先口座番号はおお客様のご登録お電話番号毎に異なります。ご注意ください。」

| | |
|--------------|------|
| 前月累計ご獲得ポイント数 | |
| 当月ご獲得ポイント数 | 85 P |
| 当月ご使用ポイント数 | 0 P |
| 当月累計ご獲得ポイント数 | |

<<ポイントに関する重要なお知らせ>>
 カウコレ商品はポイントが2倍!ご購入金額100円(税込)につき2ポイントです。
 但し、カウコレ商品に限らずコピー用紙は全てポイントの対象外です。ご了承ください。
 上記を除いては、ご購入金額100円(税込)につき1ポイントです。

※ 1,108Ptは2020年12月最終営業日まで有効

※「ウェルネット株式会社」は請求書発行業務及び代金収納業務を代行しております。 (ウェルネット株式会社 札幌南厚別区下野幌テクノパーク1丁目1番15号)

領収書等貼付用紙

整理番号 444

| | |
|---|-----------------------------------|
| 【使途項目】 (該当する項目の□に✓をつける) <input type="checkbox"/> 調査研究費 <input type="checkbox"/> 研修費 <input type="checkbox"/> 会議費 <input type="checkbox"/> 要請・陳情活動費 <input type="checkbox"/> 資料作成費 <input type="checkbox"/> 資料購入費 <input type="checkbox"/> 広報広聴費 <input type="checkbox"/> 人件費 <input type="checkbox"/> 事務所費 <input checked="" type="checkbox"/> 事務費 | |
| 【支払者名】 ※領収書等で確認できる場合は記入不要 公明党仙台市議団 | 【支出額(政務活動費充当額)】 2,860 円 |
| ※ 領収書その他の証拠書類の貼付欄(重ならないように貼付すること) 別紙のとおり | |
| 【使途の内容等】 ・ CATVデジタルチューナー (S T B) 利用料 2月分 ・ 緊急地震速報年間利用料のうち, 2020.2月~2020.3月分 2ヵ月分×550円=1,100円 ※出張については、出張記録簿を作成し添付する。 ※その他の支出については、支出の内容や具体の品名等を記入する。(領収書等で確認できる場合は記入不要) | |
| 【按分による支出】 ※按分により充当する場合に記入する。 按分率(A) (/) 領収書等の金額(B) (円) 按分による政務活動費の支出額(A)×(B) 円 (1円未満端数切り捨て) 【按分率が1/2を超える場合はその理由】 | |

領収証 (Receipt)

お客さま番号
 [REDACTED]
 お客さま氏名
 公明党 仙台市議団 様
 金額
 8,360円
 うち、消費税相当額
 760円

仙台CATV株式会社

お問合せ先
 お客様センター
 9:15~18:00
 TEL 0120-340-449

現金
 20,330
 領収日付印

請 求 書

弊社サービスをご利用いただきありがとうございます。
 下記のとおり請求申し上げますので、お支払期限までに裏面記載のコンビニエンスストアにてお支払いいただきますようお願い申し上げます。
 ※銀行でお支払いいただく場合は、下記口座へお振込みくださいますようお願いいたします。
 ただし、振込手数料はお客様のご負担となりますのでご了承ください。
 口座：七十七銀行名掛丁支店 普通 9045350
 名義：仙台シーエーティヴィ.カ

| 内訳名 | 金額 | 備考 |
|----------|--------|--------------|
| エコノミーかんた | 1,760円 | 20/02分 |
| 緊急地震基本利用 | 6,600円 | 20/02~21/01分 |
| 合計 | 8,360円 | |

万一、本通知がご入金と入れ違いとなりました場合は平にご容赦くださいますようお願い申し上げます。

令和 2年 3月18日 お客様センター
 9:15~18:00
 00224# お問合せ先 0120-340-449

領収書等貼付用紙

整理番号 445

【使途項目】(該当する項目の□に✓をつける)

- 調査研究費 研修費 会議費 要望・陳情活動費 資料作成費
- 資料購入費 広報広聴費 人件費 事務所費 事務費

【支払者名】 ※領収書等で確認できる場合は記入不要

鈴木広康

【支出額(政務活動費充当額)】

3,905 円

※ 領収書その他の証拠書類の貼付欄(重ならないように貼付すること)

別紙明細参照

【使途の内容等】

政務活動に伴う固定電話利用料(2月分)

※出張については、出張記録簿を作成し添付する。

※その他の支出については、支出の内容や具体の品名等を記入する。(領収書等で確認できる場合は記入不要)

【按分による支出】 ※按分により充当する場合に記入する。

按分率(A) (1/2) 領収書等の金額(B) (7,810 円)

按分による政務活動費の支出額(A) × (B) 3,905 円 (1円未満端数切り捨て)

【按分率が1/2を超える場合はその理由】

2020年4月02日
株式会社 H2

平素は当サービスをご利用いただき、誠にありがとうございます。
2020年2月分のご利用金額を下記の通りご請求致します。

鈴木 広康 様

ご利用サービス：コネクト光ファミリーセットプラン+

| | |
|----------|--------|
| 2月ご利用分合計 | 7,810円 |
| 消費税 | 710円 |
| ご利用料金 | 7,100円 |

ご利用料金詳細：

| | |
|-------------|--------|
| 光回線利用料 | 5,498円 |
| 基本料 | 1,500円 |
| 通話料 | 415円 |
| 無料通話分 | -415円 |
| ユニバーサルサービス料 | 2円 |
| 支払手数料 | 100円 |
| | |
| | |
| | |
| | |

大人の休日倶楽部カードご利用代金明細書

鈴木 広廣 様

| | |
|---------------------|--|
| ****-****-****-9302 | |
| 2020年05月07日 | |

| | |
|------|-----------|
| 口座名義 | ｽｽﾞｷ ﾋﾚﾀﾞ |
| 金融機関 | |
| 支店 | |
| 口座番号 | ***** |
| 支払方法 | 口座振替 |

| | | |
|------------------------------|----------------------------------|--|
| 特典メニューのご案内 | 現在の獲得ポイント | |
| | 2021年度(2021/4-2022/3)の特典メニュー(予定) | |
| 2020年度(2020/4-2021/3)の特典メニュー | 次の特典メニューまでに必要なポイント | |

| | |
|---------|----------|
| 内ショッピング | 700,000円 |
| 内キャッシング | 700,000円 |
| | 0円 |

| | | |
|----------------|---|----------|
| ショッピング2回払い | 0 | 0 |
| ショッピング分割払い | 0 | 0 |
| ショッピングボーナス一括払い | 0 | 夏季(8月):0 |
| ショッピングリボ払い | 0 | 0 |

| | | | | |
|----------|-----------|-------|---------|--|
| ショッピングリボ | 5,000円コース | 13.2% | **月/**月 | |
|----------|-----------|-------|---------|--|

★マークは、Visa、Mastercard、JCB加盟店でのご利用です。

| 年 | 月 | 日 | 利用種別 | 利用額 | 請求額(元) | 支払区分(回数) | 今回回数 | 残高 | 通貨種別 | 返済レート | |
|----|----|----|---------------|-------|--------|----------|------|-------|--------|-------|-------|
| 20 | 02 | 01 | ★ インターネット利用料金 | 7,810 | 7,810 | 1回払 | | 7,810 | | | |
| 20 | 03 | 01 | | | | | | | | | |
| 20 | 03 | 02 | | | | | | | | | |
| 20 | 03 | 02 | | | | | | | | | |
| 20 | 03 | 04 | | | | | | | | | |
| 20 | 03 | 07 | | | | | | | | | |
| 20 | 03 | 07 | | | | | | | | | |
| 20 | 03 | 09 | | | | | | | 330.00 | JPY | 1.000 |
| 20 | 03 | 10 | | | | | | | | | |
| 20 | 03 | 12 | | | | | | | 299.00 | JPY | 1.000 |
| 20 | 03 | 12 | | | | | | | | | |
| 20 | 03 | 13 | | | | | | | | | |
| 20 | 03 | 13 | | | | | | | | | |
| 20 | 03 | 14 | | | | | | | | | |
| 20 | 03 | 15 | | | | | | | | | |
| 20 | 03 | 15 | | | | | | | | | |
| 20 | 03 | 16 | | | | | | | 199.00 | JPY | 1.000 |
| 20 | 03 | 16 | | | | | | | | | |
| 20 | 03 | 17 | | | | | | | | | |
| 20 | 03 | 19 | | | | | | | | | |
| 20 | 03 | 20 | | | | | | | | | |
| 20 | 03 | 22 | | | | | | | | | |
| 20 | 03 | 26 | | | | | | | | | |
| 20 | 03 | 27 | | | | | | | | | |
| 20 | 03 | 28 | | | | | | | | | |
| 20 | 03 | 28 | | | | | | | | | |
| 20 | 03 | 28 | | | | | | | | | |
| 20 | 03 | 31 | | | | | | | | | |

※支払停止の抗弁
 役務に関するお
 2ヶ月を超える旨

※ 明細書が作成された際に、「1月分を入金された場合、口座からの引落としと重複することがありますのでご注意ください。

1. 金融機関からのお振込方法

金融機関からお振込みいただく場合は、下記の口座に就債扱いでお振込みくださいますようお願いいたします。

| 銀行 | 支店 | 口座番号 | 受取人 |
|---------|--------|---------|-----------|
| 三菱UFJ銀行 | 横浜第一支店 | 6551113 | (株)ビューカード |

2. 当社ATM (VIEW ALTTE) からのご入金方法

お支払いにつきましては当社ATM (VIEW ALTTE) でのご入金も可能です。ぜひご利用ください。
 ※紙幣は50枚(最高50万円)まで入金できます。50枚(50万円)を超える場合には、上記「金融機関からのお振込方法」にてご入金ください。

領収書等貼付用紙

整理番号 446

| | |
|--|---------------------------------------|
| <p>【使途項目】(該当する項目の□に✓をつける)</p> <p> <input type="checkbox"/> 調査研究費 <input type="checkbox"/> 研修費 <input type="checkbox"/> 会議費 <input type="checkbox"/> 要請・陳情活動費 <input type="checkbox"/> 資料作成費 <input type="checkbox"/> 資料購入費 <input type="checkbox"/> 広報広聴費 <input type="checkbox"/> 人件費 <input type="checkbox"/> 事務所費 <input checked="" type="checkbox"/> 事務費 </p> | |
| <p>【支払者名】 ※領収書等で確認できる場合は記入不要</p> <p>鎌田城行</p> | <p>【支出額(政務活動費充当額)】</p> <p>2,407 円</p> |
| <p>※ 領収書その他の証拠書類の貼付欄(重ならないように貼付すること)</p> <p style="text-align: center;">別添のとおり</p> | |
| <p>【使途の内容等】</p> <p style="text-align: center;">政務活動費にかかるワイモバイル通話料(50%案分)</p> <p>※出張については、出張記録簿を作成し添付する。 ※その他の支出については、支出の内容や具体の品名等を記入する。(領収書等で確認できる場合は記入不要)</p> | |
| <p>【按分による支出】 ※按分により充当する場合に記入する。</p> <p>按分率(A) (1 / 2) 領収書等の金額(B) (4,814 円)</p> <p>按分による政務活動費の支出額(A)×(B) <u>2,407 円</u> (1円未満端数切り捨て)</p> <p>【按分率が1/2を超える場合はその理由】</p> | |



| 電話番号 (お客さま番号等) | 料 金 内 訳 | 内 訳 金 額 (円) | 税 別 |
|----------------|---------|-------------|-----|
| | | | |

ソフトバンク株式会社 発行日 2020年 3月 11日
〒105-7317 東京都港区東新橋一丁目9番1号

ご利用料金のお知らせ [クレジットカード払い]
(NOTICE OF YMOBILE SERVICE CHARGES)

この伝票は保護のうえ、クレジット会社から送付される請求書とのご照会にお使いください。
クレジット会社が発行する明細書にはソフトバンクM、SOFTBANKMと印字されます。

日頃は当サービスをご利用いただき誠にありがとうございます。
Thank you very much for using ymobile service.

| ご案内 (Billing summary) | |
|--------------------------|---------------|
| 請求先番号 (BILLING NUMBER) | |
| ご利用金額 (Total Amount Due) | 4,814円 |
| ご利用年月 (Month of issue) | 2020年 2月分 |
| カード会員番号 (Card Number) | ***** |
| 振替日 (Date of deduction) | クレジットカード会社指定日 |

| お知らせ |
|------|
| |

ご利用料金内訳明細書 お客さまのご請求締日は毎月末日になります。 お客さまご契約数 1件 発行日 2020年 3月 11日

| 電話番号 (お客さま番号等) | 料 金 内 訳 | 内 訳 金 額 (円) | 税 区 分 |
|----------------|-----------------------------------|-------------|-------|
| | 手数料 請求書発行手数料 | 200 | 10% |
| | 小計 | 200 | |
| | * * ご契約期間 2年 6ヶ月 * * | | |
| | 基本料 ケータイプランSS [2月 1日~ 2月29日] | 934 | 10% |
| | 通話料 ケータイプランSS | 7,020 | 10% |
| | 月額料 スーパーだれとでも定額 | 1,000 | 10% |
| | 割引 スーパーだれとでも定額 | -1,000 | 10% |
| | (スーパーだれとでも定額 通話回数 66回) | | |
| | 無料 スーパーだれとでも定額 無料通話分 | -6,960 | 10% |
| | 定額料 パケット定額 | 2,111 | 10% |
| | 通信料 メール (MMS) @0.005円 2888.14 Pkt | 1,443 | 10% |
| | 通信料 4Gデータ通信@0.005円 1376.13 Pkt | 688 | 10% |
| | (通信量合計 4264.27 Pkt [0.06GB]) | | |
| | 割引 パケット定額 対象通信分 | -2,131 | 10% |
| | 通信料 メール (SMS) | 93 | 10% |
| | 通信料 メール (SMS) (SBM/他社宛) | 177 | 10% |
| | 月額料 ベーシックバック | 300 | 10% |
| | 月額料 故障安心バックアップ | 500 | 10% |
| | その他 ユニバーサルサービス料 | 2 | 10% |
| | 合計 | 4,377 | |
| | (内課税対象額 10%) | 4,377 | |
| | (内課税対象額 計) | 4,377 | |
| | 消費税等 10% | 437 | |
| | 消費税等 計 | 437 | |
| | ご請求金額 | 4,814 | |
| | (税込金額 計 10%) | 4,814 | |

領収書等貼付用紙

整理番号 447

| | | | | | | | | | |
|---|---------------------------------------|-------|-------|------------|-------|-------------|-------|---|-------|
| <p>【使途項目】(該当する項目の□に✓をつける)</p> <p> <input type="checkbox"/> 調査研究費 <input type="checkbox"/> 研修費 <input type="checkbox"/> 会議費 <input type="checkbox"/> 要請・陳情活動費 <input type="checkbox"/> 資料作成費 <input type="checkbox"/> 資料購入費 <input type="checkbox"/> 広報広聴費 <input type="checkbox"/> 人件費 <input type="checkbox"/> 事務所費 <input checked="" type="checkbox"/> 事務費 </p> | | | | | | | | | |
| <p>【支払者名】 ※領収書等で確認できる場合は記入不要</p> <p>鎌田城行</p> | <p>【支出額(政務活動費充当額)】</p> <p>3,974 円</p> | | | | | | | | |
| <p>※ 領収書その他の証拠書類の貼付欄(重ならないように貼付すること)</p> <p style="text-align: center;">別添のとおり</p> | | | | | | | | | |
| <p>【使途の内容等】 政務活動費にかかる</p> <table style="margin-left: 40px;"> <tr> <td>固定電話料</td> <td style="text-align: right;">7,519</td> </tr> <tr> <td>(電報料を除く) -</td> <td style="text-align: right;">5,951</td> </tr> <tr> <td>HPプロバイダー料 +</td> <td style="text-align: right;">6,380</td> </tr> <tr> <td style="border-top: 1px solid black;">計</td> <td style="text-align: right; border-top: 1px solid black;">7,948</td> </tr> </table> <p>※出張については、出張記録簿を作成し添付する。 ※その他の支出については、支出の内容や具体の品名等を記入する。(領収書等で確認できる場合は記入不要)</p> | | 固定電話料 | 7,519 | (電報料を除く) - | 5,951 | HPプロバイダー料 + | 6,380 | 計 | 7,948 |
| 固定電話料 | 7,519 | | | | | | | | |
| (電報料を除く) - | 5,951 | | | | | | | | |
| HPプロバイダー料 + | 6,380 | | | | | | | | |
| 計 | 7,948 | | | | | | | | |
| <p>【按分による支出】 ※按分により充当する場合に記入する。</p> <p>按分率(A) (1 / 2) 領収書等の金額(B) (7,948 円)</p> <p>按分による政務活動費の支出額(A) × (B) 3,974 円 (1円未満端数切り捨て)</p> <p>【按分率が1/2を超える場合はその理由】</p> | | | | | | | | | |

980-0004
宮城県 仙台市 青葉区 宮町 4丁目 8-15
鎌田 城行 様

お知らせ INFORMATION

●お引越しなどでご住所が変更となったお客様へ
KDDIからの重要なお知らせや請求書などを確実にお届けするため
ご住所が変更となった際は、お早めに住所変更のお手続きを
お願いいたします。お手続きは以下URL、または
「au住所変更」で検索をお願いいたします。
<URL><http://cus.au.com/a029>

KDDIをご利用いただきまして誠にありがとうございます。

| | |
|-------------------------------|--------------------------|
| ご利用年月 BILLING PERIOD | ----- |
| 振替日(注1) DUE DATE | ご利用クレジット会社の 規約に基づく振替日 |
| ご利用料金 TOTAL AMOUNT DUE | 82,164円 |
| クレジットカード番号 CREDIT CARD No. | XXXXXXXXXXXXXXXXXXXX |
| ご請求コード CUSTOMER CODE | XXXXXXXXXXXX |

サービス別ご利用料金

| | |
|------------------|---|
| au電話料金 (内訳) | 20,834円 5,888円 1,770円 7,751円 5,425円 |
| au機器代金 | 5,820円 |
| auかんたん決済利用料 | 11,044円 |
| auひかり料金 | 7,519円 |
| au one net料金 | 209円 |
| auひかり(提携プロバイダ)料金 | 6,380円 |
| auでんき料金 | 30,358円 |

※うち消費税等 10%対象 4,518円
(課税対象額は45,209円でした。)

※au合計台数 4台

(注1)
ご利用料金はクレジットカード会社からのご請求となります。
なお、クレジットカード会社からご指定のクレジットカードでお支払いができない旨の
通知を受けた場合は、後日窓口払い請求書(払込用紙)をお送りいたしますのでお支払
期日までにコンビニエンスストア等でお支払いくださいようお願いいたします。

お問い合わせ先

- ◆電話料金 : au携帯電話から 局番なし 157 または 一般電話から 0077-7-111
- ◆auでんき : 0120-925-881 <受付時間> 9:00~20:00 (年中無休/無料)

料金内訳書

<凡例>* : 税込または免税料金等、# : 旧税率計算対象料金

内訳に「*」がある料金は、「消費税等」「課税対象額」の計算対象外です。

KDDI 株式会社

鎌田 城行 様

ご請求コード: [REDACTED]

発行日: 2020年 3月10日

3頁

● auかんたん決済利用料

| ご利用項目 | 金額(円) | 内訳(円) | 備考 |
|------------------|-------|--------|----|
| [REDACTED] | 2,279 | | |
| ▼ auかんたん決済利用料 | 2,279 | | |
| auスマートパスプレミアム/税込 | | 548* | |
| auかんたん決済/情報料/税込 | | 1,731* | |

● auひかり料金

● 合計

7,519円

| ご利用項目 | 金額(円) | 内訳(円) | 備考 |
|----------------------|-------|--------|--------------------------------|
| [REDACTED] | 7,519 | | |
| < 2月ご利用内訳 > | 7,519 | | auひかり ホーム |
| ▼ 基本使用料 | 500 | | |
| 電話サービス月額利用料 | | 500 | 02/01~02/29利用分 |
| ▼ オプション使用料 | 500 | | |
| 割込通話利用料 | | 300 | |
| 発信番号表示利用料 | | 400 | |
| 番号通知リクエスト利用料 | | 200 | |
| 割込番号表示利用料 | | 100 | |
| 着信転送利用料 | | 500 | |
| 電話オプションバック適用時割引額 | | -1,000 | 電話オプションバックによる割引を適用させていただいております |
| ▼ 通話料 | 424 | | |
| 国内通話料 (auおうち電話以外) | | 296 | ご契約の電話番号: 022-222-0895 |
| 国内通話料 (auおうち電話) | | 232 | ご契約の電話番号: 022-222-0895 |
| auまとめトーク割引 (国内通話分) | | -232 | |
| 携帯電話 (au以外) への通話料 | | 128 | ご契約の電話番号: 022-222-0895 |
| 携帯電話 (au) への通話料 | | 15 | ご契約の電話番号: 022-222-0895 |
| auまとめトーク割引 (au携帯電話分) | | -15 | |
| ▼ 機器サービス利用料 | 0 | | |
| HGW内蔵無線LAN親機機能使用料 | | 500 | 11ax規格無線LAN親機機能の料金適用となります |
| HGW内蔵無線LAN親機機能使用料割引 | | -500 | |
| ▼ 他社ご利用料金 | 5,951 | | |
| 電報等利用料 | | 5,951* | 2020年01月利用分 |
| ▼ ユニバーサルサービス料 | 2 | | 1番号当たり 2円のご請求となります。 |
| ▼ 消費税等 (10%) | 142 | | 10%消費税の課税対象額 1,426円 |

● au one net 料金

● 合計

209円

| ご利用項目 | 金額(円) | 内訳(円) | 備考 |
|-----------------|-------|-------|-------------------|
| [REDACTED] | 209 | | |
| < 2月ご利用内訳 > | 209 | | auひかり ホーム |
| ▼ オプション使用料 | 190 | | |
| 安心ネットフィルター月額利用料 | | 190 | |
| ▼ 消費税等 (10%) | 19 | | 10%消費税の課税対象額 190円 |

● auひかり (提携プロバイダ) 料金

● 合計

6,380円

| ご利用項目 | 金額(円) | 内訳(円) | 備考 |
|----------------|-------|--------|--------------------|
| [REDACTED] | 6,380 | | |
| ▼ 他社ご利用料金 | 6,380 | | |
| @nifty利用料 (税込) | | 6,380* | @nifty 2020年01月利用分 |

● auでんき料金

● 合計

30,358円

| ご利用項目 | 金額(円) | 内訳(円) | 備考 |
|-------------------|--------|--------|---------------------------|
| [REDACTED] | 18,197 | | |
| < 1月ご利用内訳 > | 18,197 | | 供給地点特定番号 [REDACTED] |
| ▼ でんきご利用料金 | 16,701 | | 1月 1日~ 1月31日利用分 |
| 電気料金 でんきMプラン (東北) | | 15,386 | ご使用量 590kWh (前年同月 618kWh) |
| 燃料費調整額 | | -425 | |
| 再エネ発電賦課金/税込 | | 1,740* | |
| ▼ 消費税等 (10%) | 1,496 | | 10%消費税の課税対象額 14,961円 |

次ページもご確認下さい

領収書等貼付用紙

整理番号 448

【使途項目】(該当する項目の□に✓をつける)

- 調査研究費 研修費 会議費 要請・陳情活動費 資料作成費
- 資料購入費 広報広聴費 人件費 事務所費 事務費

【支払者名】 ※領収書等で確認できる場合は記入不要

小野寺 利裕

【支出額(政務活動費充当額)】

6,002 円

※ 領収書その他の証拠書類の貼付欄(重ならないように貼付すること)

電話料金等払込受領証

おまとめ請求分

ATMまたはゆうちょ銀行・郵便局でお支払いの場合、お振込の場合同様に振替をお出しください。上記以外でお支払いの場合は、お振込の場合同様に振替をお出しください。

ご請求先氏名
小野寺 利裕 様

お客様番号
[REDACTED]

2020年 2月ご請求分

金額(円)
¥12,004-

受取人
NITファイナンス株式会社

お問合せ先 (無料)
0800-9991000

領収日・附印

 収入印 受取付欄
 (金融機関・CVS用)→お客様

【使途の内容等】

政務活動にかかる通信費と12計上 2月分

※出張については、出張記録簿を作成し添付する。

※その他の支出については、支出の内容や具体の品名等を記入する。(領収書等で確認できる場合は記入不要)

【按分による支出】 ※按分により充当する場合に記入する。

按分率(A) (1 / 2) 領収書等の金額(B) (12,004 円)

按分による政務活動費の支出額(A) × (B) 6,002 円 (1円未満端数切り捨て)

【按分率が1/2を超える場合はその理由】

領収書等貼付用紙

整理番号 449

【使途項目】(該当する項目の□に✓をつける)

- 調査研究費 研修費 会議費 要請・陳情活動費 資料作成費
- 資料購入費 広報広聴費 人件費 事務所費 事務費

【支払者名】 ※領収書等で確認できる場合は記入不要

小田島久美子

【支出額(政務活動費充当額)】

9,089 円

※ 領収書その他の証拠書類の貼付欄(重ならないように貼付すること)

別紙添付

【使途の内容等】

政務活動に係る固定電話及び携帯電話料金 R2年2月分 (2月利用・3月請求分)

携帯電話料金

13,402 - 4846. (端末代金)(消費税込)

+ 2457 (サポート適用)(消費税込)

= 11,013 円

固定電話料金 (022-376-1617) 7,165 円

※出張については、出張記録簿を作成し添付する。

※その他の支出については、支出の内容や具体の品名等を記入する。(領収書等で確認できる場合は記入不要)

【按分による支出】 ※按分により充当する場合に記入する。

按分率(A) (1/2) 領収書等の金額(B) 18,178 円

按分による政務活動費の支出額(A) × (B) 9089 円 (1円未満端数切り捨て)

小田島 久美子 様



020032203009688530

14507

発行年月日 2020年 3月12日発行
 発行会社 NTTファイナンス株式会社
 料金センター
 お問い合わせ先 0120-800-000/ドコモ
 【送付先】
 〒983 仙台市宮城野区榴岡4-2-3
 〒0852 仙台MTビル
 社用コード T30041211003 14507 07119 00 N
 82 00000 0 1 20030301N

日頃、NTTファイナンスをご利用いただきまして誠にありがとうございます。
 下記に記載の料金をご指定の口座から振替させていただきます。

(1 / 3ページ)

| お客様電話番号等 (BILLING NUMBER) お客様番号 (CUSTOMER NUMBER) | 請求年月 (MONTH OF ISSUE) | 振替金額 (TRANSFER AMOUNT OF MONEY) | 振替日 (TRANSFER DAY) |
|--|--------------------------|------------------------------------|-----------------------|
| | 2020年 3月ご請求分 | 20,567円 | 2020年 3月31日(火) |

お知らせ

【NTTファイナンスからのお知らせ】
 *** NTTグループ各社ご請求金額 ***
 NTTドコモ分ご請求額 20,567円
 (合計) 20,567円
 詳細については、「ご請求内訳」をご覧ください。

| | |
|---------|-------------|
| 前月ご請求金額 | 20,787円(税込) |
|---------|-------------|

【NTTドコモからのお知らせ】
 *** 電話番号毎のご利用金額 (税込) ***
 13,402円
 7,165円

カケホ/ライトプラン 電話番号毎のご請求内訳をご確認ください。
 (2020年、2月未現在)

ポイントのお知らせ

dポイントがたまる・つかえる街のお店やネットサイトはどんどん拡大中です。
 普段よく利用されているのお店やあのサイトでも、dポイントがたまる・
 つかえるかもしれません。ぜひ「dポイントクラブサイト」で最新情報をご確認ください。

*** ドコモからのお知らせ ***
 ユニバーサルサービス制度の番号単価の改定に伴い、2020年
 1月ご利用分からユニバーサルサービス料を1電話番号当たり月
 額3円(税抜)から2円(税抜)に改定いたしました。詳しくは
 ドコモのホームページにてご確認ください。引き続きお客様のご
 理解とご協力を賜りますようお願い申し上げます。

※口座振替をご利用のお客様で、振替日に振替ができなかった場合は、原則として、
 ご請求月の翌月15日に再度振替させていただきます。
 なお、振替日が土曜・日曜・祝日の場合は、翌営業日に振替させていただきます。

※振替日に振替が出来なかった場合は延滞利息を加算させていただく場合があります。
 If the payment cannot be transferred on that date, interest on any unpaid balance may be charged.

NTTファイナンス株式会社 電話料金等料金領収証(ドコモご利用分)
 RECEIPT OF TELECOMMUNICATION CHARGES

(2020年 3月12日発行)

お客様電話番号等
(BILLING NUMBER)
お客様番号
(CUSTOMER NUMBER)

ご請求先氏名
(CUSTOMER NAME)
小田島 久美子 様

| | |
|--------------------------|---------|
| 2020年 2月ご請求分 | |
| 2020年 3月 2日振替 | |
| 領収金額 (AMOUNT RECEIVED) | 20,787円 |
| 金融機関名 BANK/POSTOFFICE | ***** |
| 口座番号 ACCOUNT | *** |

右記、ご利用料金を口座振替により領収いたしました。
 The following amount was transferred from your account.

印紙税申告納
付につき芝
税務費承認済

NTTファイナンス株式会社
 〒108-0075
 東京都港区港南1-2-70

T30041211003 14507 07119 00 N

ご請求内訳 (お客様番号)

| 内訳項目 CHARGE BREAKDOWN BY CATEGORY (YEN) | 金額(円) AMOUNT (YEN) | 請求内訳等詳細 DETAILS OF CHARGE BREAKDOWN | 税区分 TAX |
|--|-----------------------|--|------------|
| 【合計請求額の請求内訳】 | | | |
| ◇基本使用料等 (計) | 8,400 | 基本使用料 | 合 算 |
| ◇通話料・通信料 (計) | 202 | XI・SMS通信料 | 合 算 |
| | 112 | 国内通話料 (ドコモ光電話) | 合 算 |
| ◇パケット定額料等 (計) | 5,900 | パケット定額料 (シェア) | 合 算 |
| | -800 | パケット定額料 (ドコモ光セット割) | 合 算 |
| | -800 | パケット定額料 (シェアずっとドコモ割) | 合 算 |
| | 1,000 | スピードモード/1GB追加オプション利用料 | 合 算 |
| | 0 | バック定額通信料 | 合 算 |
| ◇その他ご利用料金等 (計) | 1,970 | 付加機能使用料等 | 合 算 |
| | 0 | ドコモWi-Fi利用料 | 合 算 |
| | 50 | 請求書発行手数料 | 合 算 |
| | -2,457 | 月々サポート適用額 | 合 算 |
| | 4 | ユニバーサルサービス料 | 合 算 |
| ◇端末等代金分割支払金 | 4,846 | 端末等代金分割支払金 | 非対象等 |
| ◇消費税等相当額 (計) | 1,652 | 消費税等相当額 (合計) | 合 算 |
| | | 合算表示の料金合計×10% | 合 算 |
| ◇合計 | 20,567 | 合計 | 合 算 |
| | | (2回線請求分) | 合 算 |
| <電話番号毎の請求内訳> | | | |
| ご利用期間 (2/1~2/29) | | | |
| ◇基本使用料等 (計) | 2,700 | カケホーダイプラン (スマホ/タブ) iPhone | 合 算 |
| ◇通話料・通信料 (計) | 90 | XI・SMS通信料 | 合 算 |
| | | 2月ご利用分 | 合 算 |
| ◇パケット定額料等 (計) | 5,900 | シェアパック5 (小容量) 定額料 | 合 算 |
| | -800 | ドコモ光セット割 | 合 算 |
| | -800 | ずっとドコモ割プラス (料金割引) | 合 算 |
| | 1,000 | スピードモード/1GB追加オプション利用料 | 合 算 |
| | 0 | (参考) 当月ご利用データ量 (シェアグループ合計) | 合 算 |
| | 0 | (参考) 当月ご利用データ量 | 合 算 |
| ◇その他ご利用料金等 (計) | 300 | spモード利用料 | 合 算 |
| | 200 | あんしんセキュリティ利用料 | 合 算 |
| | 750 | ケータイ補償 iPhone&iPad750 | 合 算 |
| | 400 | あんしん遠隔サポート利用料 | 合 算 |
| | -380 | あんしんバックモバイル割引 | 合 算 |
| | 50 | ケータイお探しサービス利用料 | 合 算 |
| | -50 | ケータイお探しサービス割引料 | 合 算 |
| | 300 | ドコモWi-Fi利用料 (spモード) | 合 算 |

NTTドコモからのお知らせ

●各種お申込み・お手続き、ご契約内容の確認などは、インターネットからできます。
 【スマートフォン】はdメニュー、【iモード】はiMenu、【PC】はドコモHPのマイドコモから「ドコモオンライン手続き」をご利用いただけます。

ユニバーサルサービス料について

ユニバーサルサービス料は、ユニバーサルサービス (NTT東西の加入電話等) の提供を確保するために必要な費用の一部を通信事業者全体で電話番号数に応じて負担するユニバーサルサービス料です。

請求内訳 (お客様番号 [REDACTED])

| 内訳項目 CHARGE BREAKDOWN BY CATEGORY (YEN) | 金額(円) AMOUNT (YEN) | 請求内訳等詳細 DETAILS OF CHARGE BREAKDOWN | 税区分 TAX |
|--|-----------------------|---|------------------------|
| | -300 | キャンペーン割引料 (FコモWi-Fi) | |
| | 50 | 請求書発行手数料 | |
| | -2,457 | 月々サポート適用額 | |
| | 2 | ユニバーサルサービス料/基本 | |
| ◇端末等代金分割支払金 4,846 | 4,846 | 端末等代金分割支払金 ご請求は2021年5月請求迄で、分割支払金残額は | 合算 合算 合算 非対象等 |
| ◇消費税等相当額 (計) 1,001 | 1,001 | 消費税等相当額 (合計) | |
| ◇合計 13,402 | 13,402 | 合計 | |
| | | <NTTドコモからのお知らせ> ○継続利用期間は、2月末で ○カケホーダイ/ライトプランご契約期間は2月末で ○ポイントのお知らせ 2月ご利用分に対する獲得ポイントは、 (ポイント進呈の対象になるご利用金額は、 ※その他の獲得ポイントはWEBをご確認ください。 ○ステージのお知らせ 2月末のステージは、 ※その他のステージ情報はWEBをご確認ください。 ○個別にご請求のファミリー割引(グループ)電話番号。 080-9257-6345 | |
| | | 20年5か月となりました。 1年8か月となりました。 70です。 7,778円です。) | |
| | | プラチナステージです。 (2020年2月29日現在) 080-8220-6889 | |
| | | ご利用期間 (2/1~2/29) | |
| ◇基本使用料等 (計) 5,700 | 5,200 | 戸建・タイプA/東 (参考) plala利用 ドコモ光電話基本使用料 | 合算 合算 合算 |
| | 0 | | |
| | 500 | | |
| ◇通話料・通信料 (計) 112 | 112 | 国内通話料 | 合算 |
| ◇その他ご利用料金等 (計) 702 | 400 | 発信者番号表示 | 合算 |
| | 300 | ドコモ光電話対応無線LANルータ (東) | 合算 |
| | 2 | ユニバーサルサービス料/基本 | 合算 |
| ◇消費税等相当額 (計) 651 | 651 | 消費税等相当額 (合計) | |
| ◇合計 7,165 | 7,165 | 合計 | |
| | | <NTTドコモからのお知らせ> ○継続利用期間は、2月末で ○ドコモ光/戸建のご契約期間は2月末で ○ポイントのお知らせ 2月ご利用分に対する獲得ポイントは、 (ポイント進呈の対象になるご利用金額は、 ※その他の獲得ポイントはWEBをご確認ください。 ○ステージのお知らせ 2月末のステージは、 ※その他のステージ情報はWEBをご確認ください。 | |
| | | 2年11か月となりました。 11か月となりました。 60です。 6,514円です。) | |
| | | プラチナステージです。 | |

| | |
|--|-------------------------------------|
| <p>【使途項目】(該当する項目の□に✓をつける)</p> <p> <input type="checkbox"/> 調査研究費 <input type="checkbox"/> 研修費 <input type="checkbox"/> 会議費 <input type="checkbox"/> 要請・陳情活動費 <input type="checkbox"/> 資料作成費 <input type="checkbox"/> 資料購入費 <input type="checkbox"/> 広報広聴費 <input type="checkbox"/> 人件費 <input type="checkbox"/> 事務所費 <input checked="" type="checkbox"/> 事務費 </p> | |
| <p>【支払者名】 ※領収書等で確認できる場合は記入不要</p> <p>小田島久美子</p> | <p>【支出額(政務活動費充当額)】</p> <p>2641円</p> |
| <p>※ 領収書その他の証拠書類の貼付欄(重ならないように貼付すること)</p> <p style="text-align: center;">別紙</p> | |
| <p>【使途の内容等】</p> <p>政務活動及び研究に係る ipad通信費</p> <p>2020 2月分</p> <p>2020年3月11日請求</p> <p>※出張については、出張記録簿を作成し添付する。</p> <p>※その他の支出については、支出の内容や具体の品名等を記入する。(領収書等で確認できる場合は記入不要)</p> | |
| <p>【按分による支出】 ※按分により充当する場合に記入する。</p> <p>按分率(A) (1/2)領収書等の金額(B) 5282 円</p> <p>按分による政務活動費の支出額(A) × (B) 2641 円 (1円未満端数切り捨て)</p> <p>【按分率が1/2を超える場合はその理由】</p> | |



981-3218
宮城県仙台市泉区西中山1丁目10-13

発行日 2020年 3月 28日

小田島 久美子 様

SoftBank ソフトバンク株式会社

000000-0000072-00001/00001
K-0329AZA1510000072#

〒105-7317 東京都港区東新橋一丁目9番1号

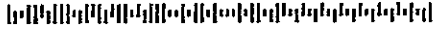

ソフトバンクカスタマーサポート

https://u.softbank.jp/2YX8zID
おオペレーターをご希望の方もこちらから

B20202915616845620328C



今月のトピックス

お知らせ

51000072001001C0

| 前月分口座振替領収証 (Receipt for previous month) | |
|---|---|
| 日頃はソフトバンクをご利用いただき誠にありがとうございます。 下記の電話料金等をご指定の口座から振替させていただきました。 Thank you very much for using SOFTBANK service. The amount has been transferred from your account to SOFTBANK on the date below. | |
| 領収金額 (Payment Received) | 円 |
| (内消費税等) | 円 |
| 領収日 (口座振替日) (Date for receipt of payment) | |
| ご請求年月 (Month of usage) | |
| 金融機関名 (Financial Institution) | |
| 支店名 (Branch) | |
| 口座種目・番号 (Account Number) | |

2020 2 分

5,282円

2020年 3月 26日 (木)

| | |
|-------------------------------|-------|
| 金融機関名 (Financial Institution) | |
| 支店名 (Branch) | |
| 口座種目・番号 (Account Number) | ***** |

上記の電話料金等をご指定の口座から振替させていただきます。振替日の前日までにご指定の口座にご入金ください。
The amount will be transferred from your account. Please ensure that there are sufficient funds in your account on the due date.
なお、お振替ができなかった際には、振替利息がかかることや、ご利用が停止になること、ならびに弊社が請求する力などが発生する可能性があります。必ずお振替予定日の前日までに口座残高をご確認をお願いいたします。

| お客さまご契約数 | 1 件 | お客さまのご請求締日は毎月末日になります。 | |
|---------------|--|-----------------------|------|
| 電話番号(お客さま番号等) | 料 金 内 訳 | 内 訳 金 額 (円) | 税区分 |
| | ** ご契約期間 8年 4ヶ月 ** | | |
| | 基本料 (iPad専用) ベンチマークデータ定額プラン for 4G LTE 割当特典 | 5,700 | 1.0% |
| | 割当 (iPad専用) ベンチマークデータ定額プラン for 4G LTE 割当特典 | -1,500 | 1.0% |
| | 通信料 4G LTE iPad通信@0.1円/70.17310Pkt (通信量合計 7017310Pkt [0.84GB]) | 0 | 1.0% |
| | 月額料 ウェブ使用料 | 300 | 1.0% |
| | 月額料 ソフトバンクWi-Fiスポット (i) | 467 | 1.0% |
| | 無料 ソフトバンクWi-Fiスポット (i) 割当特典 (467円×0.9%) | -467 | 1.0% |
| | 月額料 テザリングオプション | 500 | 1.0% |
| | 月額料 ソフトバンクWi-Fiスポット (i) (500円×0.9%) | -500 | 1.0% |
| | その他 iPad min再貸出料10% | 330 | 内 税 |
| | その他 iPad min再貸出料 | 2 | 1.0% |
| | 合計 | 4,832 | |
| | (内消費税等 1.0%) | 4,502 | |
| | (内課税対象額 計) | 4,502 | |
| | 消費税等 1.0% | 450 | |
| | 消費税等 計 | 450 | |
| | 請求金額 | 5,282 | |
| | (税込金額 計 1.0%) | 5,282 | |

領収書等貼付用紙

整理番号 **451**

【使途項目】 (該当する項目の□に✓をつける)

調査研究費 研修費 会議費 要請・陳情活動費 資料作成費
 資料購入費 広報広聴費 人件費 事務所費 事務費

【支払者名】 ※領収書等で確認できる場合は記入不要 **佐藤和子** 【支出額(政務活動費充当額)】 **3,576** 円

※ 領収書その他の証拠書類の貼付欄(重ならないように貼付すること)

口座振替のご案内 (東日本ご利用分)

NTTファイナンス株式会社 電話料金等料金領収証 (東日本ご利用分)

| お客様電話番号等 (BILLING NUMBER) | 請求年月 (MONTH OF ISSUE) | 振替日 (TRANSFER DAY) |
|------------------------------------|--------------------------|-----------------------|
| 022-245-7245 | 2020年 3月ご請求分 | 2020年 4月10日(金) |
| 振替金額 (TRANSFER AMOUNT OF MONEY) | 7,152円 | |

お客様電話番号等 (BILLING NUMBER) **022-245-7245**

ご請求先氏名(CUSTOMER NAME) **佐藤 和子 様**

下記、ご利用料金を口座振替により領収いたしました。
The following amount was transferred from your account. (2020年 3月27日発行)

※振替日に振替が出来なかった場合は延滞利息を加算させていただく場合があります。
※口座振替をご利用のお客様で、振替日に振替ができなかった場合は、原則、振替日から起算して15日後に再度振替させていただきます。

| | |
|---------------------------|-----------------|
| 2020年 2月ご請求分 | (2020年 3月10日振替) |
| 領収金額 (AMOUNT RECEIVED) | 7,152円 |
| 金融機関名 BANK/POST OFFICE | ***** |
| 口座番号 ACCOUNT | *** |

印紙税申告納付につき芝税務署承認済

NTTファイナンス株式会社
〒108-0075
東京都港区港南1-2-70

送 が は 便 郵

【NTTファイナンスからのお知らせ】
*** NTTグループ各社ご請求金額 ***
NTT東日本分ご請求額 (合計) **7,152円**

7,152円 詳細については、「ご請求内訳」をご覧ください。

*** NTTファイナンスからのお知らせ ***
2018年11月ご請求分より、奇数月のご請求額が5,000円未満の場合は翌月に2ヶ月まとめてご請求しております。

【使途の内容等】

調査研究活動(=要する通信費(固定電話))
2020.2月分

※出張については、出張記録簿を作成し添付する。
※その他の支出については、支出の内容や具体の品名等を記入する。(領収書等で確認できる場合は記入不要)

【按分による支出】 ※按分により充当する場合に記入する。

按分率(A) (**1/2**) 領収書等の金額(B) (**7,152** 円)
按分による政務活動費の支出額(A)×(B) **3,576** 円 (1円未満端数切り捨て)

【按分率が1/2を超える場合はその理由】

| 内訳項目 CHARGE BREAKDOWN BY CATEGORY (YEN) | 金額(円) AMOUNT (YEN) | 請求内訳等詳細 DETAILS OF CHARGE BREAKDOWN | 税区分 TAX |
|--|-----------------------|--|------------|
| 022-245-7245 ONTT東日本ご利用券 | 7,152 | | |
| | 5,200 | フレッツ光利用料 (N・フスマイリー) | 算 |
| | -700 | にゃん割 割引料 | 算 |
| | 400 | フレッツ・ワイルスクリア利用料 | 算 |
| | 1,500 | ひかり電話A(エース)基本料 | 算 |
| | 184 | ひかり電話 (通話料) | 算 |
| | -184 | ひかり電話A (エース) 定額料分通話 | 算 |
| | 2 | エースサービス料 | 算 |
| | 100 | 発行手数料 | 算 |
| | 650 | 消費税等相当額 (合計) | 算 |
| 合計 | 7,152 | 合計 | 算 |

〔本内訳は、各サービス提供事業者が
発行したものです。〕

2月 1日～ 2月29日 2020年05月～2020年06月
2020年05月～2020年06月
外の解約は解約金がかかります
2月 1日～ 2月29日
2月 1日～ 2月29日
2月 1日～ 2月29日 翌月への
繰越額は480円です
2月 1日～ 2月29日 ひかり電
話A定額料に含まれ、通話料が削減し
ます
2月 1日～ 2月29日 1番線が
のご請求となります
本請求書の発行にかかる各種費用に
なります
合計表示の税金合計×1.0%

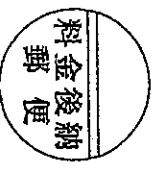

982-0804
仙台市太白区鈎取2丁目1-3

佐藤 和子 様



020032503060928753

重要 Important 親展 Confidential NTTファイナ

口座振替のご案内(東日本ご利用分)
日額、NTTファイナンスをご利用いただきまして誠にありがとうございます

発行年月日 2020年 3月27日発行
発行会社 NTTファイナンス株式会社

料金センター 0800-3330111 (無料)

お問合せ先
〒988 仙台市宮城野区原町6丁目 日本
-8691 郵便局 仙台東郵便局私査箱8号

社用 J33081391001 13165 13165 00 N 2003C

ここから、①の黒いゆっくりにおはかしくたさい
郵便番号 988-8691

| | |
|-----------------------------------|---|
| 【使途項目】(該当する項目の□に✓をつける) | |
| □ 調査研究費 | □ 研修費 |
| □ 会議費 | □ 要請・陳情活動費 |
| □ 資料作成費 | □ 資料購入費 |
| □ 広報広聴費 | □ 人件費 |
| □ 事務所費 | <input checked="" type="checkbox"/> 事務費 |
| 【支払者名】 ※領収書等で確認できる場合は記入不要 | 【支出額(政務活動費充当額)】 |
| 佐藤 和子 | 3,344 円 |
| ※ 領収書その他の証拠書類の貼付欄(重ならないように貼付すること) | |

ソフトバンク株式会社

発行日 2020年 3月 11日

〒105-7317 東京都港区東新橋一丁目9番1号

ご利用料金のお知らせ [クレジットカード払い]
(NOTICE OF YMOBILE SERVICE CHARGES)

この伝票は保書のうえ、クレジット会社から送付される請求書とのお照会にお使ください。
クレジット会社が発行する明細書にはソフトバンクM、SOFTBANKMと印字されます。

白領は当サービスをご利用いただき誠にありがとうございます。
Thank you very much for using ymobile service.

| | |
|--|-------------|
| <p>ご案内(Billing summary)</p> <p>請求先番号 (BILLING NUMBER) [REDACTED]</p> <p>ご利用金額 (Total Amount Due) 8,477 円</p> <p>ご利用年月 (Month of Issue) 2020年 2月分</p> <p>カード会員番号 (Card Number) *****</p> <p>振替日 (Date of deduction) クレジットカード会社指定日</p> <p>H-02G3AA22510092603#</p> | <p>お知らせ</p> |
|--|-------------|

【使途の内容等】

調査研究活動(=要する通信費(携帯電話))
2020.2月分 (端末代 3,300円
割引額 1,512円
1,788円除く)

※出張については、出張記録簿を作成し添付する。

※その他の支出については、支出の内容や具体の品名等を記入する。(領収書等で確認できる場合は記入不要)

【按分による支出】 ※按分により充当する場合に記入する。

按分率(A) (1/2) 領収書等の金額(B) (6,689 円)

按分による政務活動費の支出額(A)×(B) 3,344 円 (1円未満端数切り捨て)

【按分率が1/2を超える場合はその理由】

郵便
モバイル
bille

982-0804

宮城県仙台市太白区鉤取2-1-3

佐藤 和子

03

H-02G3AA22510092603#

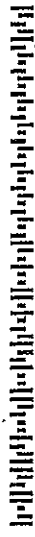

B30202981758081820311C

ご利用料金内訳明細書

電話番号 (お客様番号等)

料金

内訳

発行日 2020年 3月 11日

お客さまご契約数 1件

内訳金額 (円)

税区分

手数料 請求書発行手数料

小計

| | | |
|---------------------------------------|---------|-----|
| * * 3年 8ヶ月 * * | 200 | 10% |
| * 基本料 スマホプランM (タイプ1) [2月 1日~ 2月 29日] | 3,980 | 10% |
| 通話料 スマホプランM (タイプ1) | 16,480 | 10% |
| 月額料 スーパーだれとでも定額 | 1,000 | 10% |
| (スーパーだれとでも定額 通話回数 64回) | | |
| 無料 スーパーだれとでも定額 無料通話分 | -16,480 | 10% |
| 通話料 メール (MMS) @0円 20523Pkt | 0 | 10% |
| 通話料 データ通信 (4G) @0円 9038324Pkt | 0 | 10% |
| (通信整合計 9058847Pkt [1.08GB]) | | |
| 通話料 メール (SMS) | 33 | 10% |
| 通話料 メール (SMS) (S/M/他社宛) | 177 | 10% |
| 月額料 ソフトバンクWi-Fiスポット | 467 | 10% |
| 無料 ソフトバンクWi-Fiスポット無料特典 (467円 × 100%) | -467 | 10% |
| 月額料 故障安心パックプラス | 690 | 10% |
| 月額料 データ増量オプション | 500 | 10% |
| 割引 データ増量オプション | -500 | 10% |
| 割引 月額割引 (割引額は1,512円 (税込) です) | -3,375 | 10% |
| 端末代 分割支払金/賦払金 | 3,300 | 10% |
| その他 ユニバーサルサービス料 | 2 | 10% |
| 合計 | 8,007 | |
| (内課税対象額 10%) | 4,707 | |
| (内課税対象額 計) | 4,707 | |
| 消費税等 10% | 470 | |
| 消費税等 計 | 470 | |
| ご請求金額 | 8,477 | |
| (税込金額 計 10%) | 5,177 | |
| (課税対象外 計) | 3,300 | |

| | |
|------------------------------------|---|
| 【使途項目】(該当する項目の□に✓をつける) | |
| <input type="checkbox"/> 調査研究費 | <input type="checkbox"/> 研修費 |
| <input type="checkbox"/> 資料購入費 | <input type="checkbox"/> 広報広聴費 |
| <input type="checkbox"/> 会議費 | <input type="checkbox"/> 人件費 |
| <input type="checkbox"/> 要請・陳情活動費 | <input type="checkbox"/> 資料作成費 |
| <input type="checkbox"/> 事務所費 | <input checked="" type="checkbox"/> 事務費 |
| 【支払者名】※領収書等で確認できる場合は記入不要 佐々木真由美 | 【支出額(政務活動費充当額)】 4,629円 |

★ 0038685 00001/00002 ★

利用料金のご案内 CONFIRMATION OF CREDIT PAYMENT



KDDI 株式会社
〒163-8003 東京都新宿区西新宿2丁目9-1 KDDIビル

Handwritten signature

発行年月日 DATE OF ISSUE 2020年 3月 6日

983-0836
宮城県 仙台市 宮城野区 幸町 2丁目
21-11 幸ハイツ302号室

お知らせ INFORMATION

佐々木 真由美 様

●お引越しなどでご住所が変更となったお客様へ
KDDIからの重要なお知らせや請求書などを確実にお届けするため、
ご住所が変更となった際には、お早めに住所変更のお手続きを
お願いいたします。お手続きは以下URL、または
「au住所変更」で検索をお願いいたします。
<URL><http://cus.au.com/a029>

04 40038685#-03A-T11J91A

| | |
|---------------------------|----------------|
| ご利用年月 BILLING PERIOD | 2020年 2月 |
| 振替日 DUE DATE | ご利用のJ:COM料金振替日 |
| ご利用料金 TOTAL AMOUNT DUE | 13,535円 |
| ご請求コード CUSTOMER CODE | |

| サービス別ご利用料金 | |
|-------------------------------------|-------------------|
| au電話料金 (内訳) | 10,547円 9,258円 |
| au機器代金 | 1,289円 |
| auかんたん決済利用料 | 2,440円 548円 |
| ※うち消費税等 10%対象 (課税対象額は9,109円でした。) | 910円 |
| ※au合計台数 2台 | |

Handwritten note: 手数料 389円

調査活動及び市民相談時の電話代 (2月分)
(詳細は別紙参照)

※出張については、出張記録簿を作成し添付する。
※その他の支出については、支出の内容や具体的品名等を記入する。(領収書等で確認できる場合は記入不要)

【按分による支出】 ※按分により充当する場合に記入する。

按分率(A) (1 / 2) 領収書等の金額(B) (9,258円)

按分による政務活動費の支出額(A) × (B) 4,629 円 (1円未満端数切り捨て)

【按分率が1/2を超える場合はその理由】

料金内訳書

<凡例> * : 税込または免税料金等、# : 旧税率計算対象料金
内訳に「*」がある料金は、「消費税等」「課税対象額」の計算対象外です。

KDDI株式会社

佐々木 真由美 様

ご請求コード: [REDACTED] 発行日: 2020年 3月 6日 1頁

● a.u. 電話料金 ● 合計 10,547円

| ご利用項目 | 金額(円) | 内訳(円) | 備考 |
|----------------------|-------|--------|---------------------|
| ご利用番号 | 9,258 | | |
| < 2月ご利用内訳 > | 9,258 | | auお客様コード [REDACTED] |
| ▼プラン利用料 | 7,180 | | |
| 新auピタットプラン+通話定額 | | 4,180 | |
| 2年契約+家族制 | | -1,500 | |
| LTE NET | | 300 | |
| 新auピタットプラン(データ) | | 4,700 | データ利用量は4GB~です。 |
| 家族制プラス/auスマートバリュー | | -500 | カウント対象au回線数 1台 |
| ▼オプション使用料 | 300 | | |
| 電話きほんパック | | 300 | |
| ▼通話料/新auピタットプラン+通話定額 | 45 | | |
| 通話料 | | 10,200 | |
| SMS(Cメール)送信料 | | 45 | |
| 通話定額割引額 | | -9,900 | |
| 2年契約+家族制/通話料 | | -300 | 対象家族間通話を全額割引します。 |
| ▼故障紛失サポート(ACS)/税込 | 979 | | |
| Apple製品保証/税込 | | 770 | * (本体価格700円) |
| Apple製品 紛失補償/税込 | | 209 | * (本体価格190円) |
| ▼ユニバーサルサービス料 | 2 | | |
| ▼消費税等(10%) | 752 | | 10%消費税の課税対象額 7,527円 |

auご利用月数は2020年 3月で15年 6ヶ月目です。

| ご利用項目 | 金額(円) | 内訳(円) | 備考 |
|----------------------|-------|--------|---------------------|
| ご利用番号 | 1,289 | | |
| < 2月ご利用内訳 > | 1,289 | | auお客様コード [REDACTED] |
| ▼プラン利用料 | 1,200 | | |
| スーパーカケホ(ケータイ/V) | | 2,700 | |
| 2年契約+家族制 | | -1,500 | |
| ▼オプション使用料 | 380 | | |
| 故障紛失サポート | | 380 | |
| ▼通話料/スーパーカケホ(ケータイ/V) | 0 | | |
| 通話料 | | 620 | |
| スーパーカケホ(ケータイ/V)割引額 | | -480 | |
| 2年契約+家族制/通話料 | | -140 | 対象家族間通話を全額割引します。 |
| ▼請求総額割引 | -451 | | |
| 毎月割/税込 | | -451 | * 2022年 8月ご請求分まで適用 |
| ▼ユニバーサルサービス料 | 2 | | |
| ▼消費税等(10%) | 158 | | 10%消費税の課税対象額 1,582円 |

auご利用月数は2020年 3月で 9ヶ月目です。

● a.u. 機器代金 ● 合計 2,440円

| ご利用項目 | 金額(円) | 内訳(円) | 備考 |
|---------------|-------|-------|------------------------|
| ご利用番号 | 2,440 | | |
| < 2月ご利用内訳 > | 2,440 | | auお客様コード [REDACTED] |
| ▼購入機器代金 | 2,440 | | |
| アップグレードプログラム料 | | 390 | * アップグレードプログラムEX |
| 分割支払金 | | 2,050 | * 48回払い 5回目。残額 88,150円 |

| ご利用項目 | 金額(円) | 内訳(円) | 備考 |
|-------------|-------|-------|------------------------|
| ご利用番号 | 0 | | |
| < 2月ご利用内訳 > | 0 | | auお客様コード [REDACTED] |
| ▼購入機器代金 | 0 | | |
| 分割支払金 | | 900 | * 36回払い 7回目。残額 26,100円 |
| 機器代金ポイント割引 | | -900 | * 残り充当可能ポイント額 3,278円 |

● a.u. かんたん決済利用料 ● 合計 548円

| ご利用項目 | 金額(円) | 内訳(円) | 備考 |
|------------------|-------|-------|----|
| ご利用番号 | 548 | | |
| ▼a.u.かんたん決済利用料 | 548 | | |
| auスマートパスプレミアム/税込 | | 548 | * |

領収書等貼付用紙

整理番号 454

| | |
|---|----------------------------------|
| 【使途項目】 (該当する項目の□に✓をつける) <input type="checkbox"/> 調査研究費 <input type="checkbox"/> 研修費 <input type="checkbox"/> 会議費 <input type="checkbox"/> 要請・陳情活動費 <input type="checkbox"/> 資料作成費 <input type="checkbox"/> 資料購入費 <input type="checkbox"/> 広報広聴費 <input type="checkbox"/> 人件費 <input type="checkbox"/> 事務所費 <input checked="" type="checkbox"/> 事務費 | |
| 【支払者名】 ※領収書等で確認できる場合は記入不要 佐藤幸雄 | 【支出額(政務活動費充当額)】 5,994円 |
| ※ 領収書その他の証拠書類の貼付欄(重ならないように貼付すること) 領収書明細は別紙(1枚) | |
| 【使途の内容等】 事務費に係る、固定電話料。携帯電話料金(電報代除く)2020年2月分 $20,402 - 1,492 - 409 - 6,292 - 220 = 11,989$ | |
| ※出張については、出張記録簿を作成し添付する。 ※その他の支出については、支出の内容や具体の品名等を記入する。(領収書等で確認できる場合は記入不要) | |
| 【按分による支出】 ※按分により充当する場合に記入する。 按分率(A) (1 / 2) 領収書等の金額(B) (11,989 円) 按分による政務活動費の支出額(A)×(B) 5,994 円 (1円未満端数切り捨て) | |
| 【按分率が1/2を超える場合はその理由】 | |

料金内訳書

<凡例> * : 税込または免税料金等、# : 旧税率計算対象料金
内訳に「*」がある料金は、「消費税等」「課税対象額」の計算対象外です。

0132730 00002/00002

KDDI株式会社

佐藤 幸雄 様

ご請求コード: [REDACTED]

発行日: 2020年 3月12日

1頁

201402-1492-409-6,292-20 = 11,989 - 2 = 5,994

● au 電話料金 ● 合計 6,003円

| ご利用項目 | 金額(円) | 内訳(円) | 備考 |
|-----------------------|-------|--------|---------------------|
| ご利用番号 | 6,003 | | |
| < 2月ご利用内訳 > | 6,003 | | auお客様コード [REDACTED] |
| ▼プラン利用料 | 4,980 | | |
| auピタットプラン(カケホ/V) | | 3,980 | |
| 2年契約+家族割 | | -1,500 | |
| LTE NET | | 300 | |
| auピタットプラン(データ/V) | | 2,700 | データ利用量は1GB~2GBです。 |
| auスマートバリュー | | -500 | |
| ▼オプション使用料 | 380 | | |
| 故障紛失サポート | | 380 | |
| ▼通話料/auピタットプラン(カケホ/V) | 96 | | |
| 通話料 | | 9,720 | |
| SMS(Cメール)送信料 | | 96 | |
| auピタットプラン(カケホ/V)割引額 | | -9,700 | |
| 2年契約+家族割/通話料 | | -20 | 対象家族間通話を全額割引します。 |
| ▼ユニバーサルサービス料 | 2 | | |
| ▼消費税等(10%) | 545 | | 10%消費税の課税対象額 5,458円 |

auご利用月数は2020年 3月で23年 8ヶ月目です。

● au 機器代金 ● 合計 1,492円

| ご利用項目 | 金額(円) | 内訳(円) | 備考 |
|---------------|-------|-------|--|
| ご利用番号 | 1,492 | | |
| < 2月ご利用内訳 > | 1,492 | | auお客様コード [REDACTED] |
| ▼購入機器代金 | 1,492 | | |
| アップグレードプログラム料 | | 390 | * アップグレードプログラムEX アップグレードプログラムが利用可能です。 |
| 分割支払金 | | 1,102 | * 48回払い18回目。残額 33,060円 |

● auかんたん決済利用料 ● 合計 409円

| ご利用項目 | 金額(円) | 内訳(円) | 備考 |
|--------------|-------|-------|----|
| ご利用番号 | 409 | | |
| ▼auかんたん決済利用料 | 409 | | |
| auスマートパス/税込 | | 409 | * |

● auひかり料金 ● 合計 12,278円

| ご利用項目 | 金額(円) | 内訳(円) | 備考 |
|---------------------|--------|-------|--------------------------------------|
| ご利用番号 | 12,278 | | |
| < 2月ご利用内訳 > | 12,278 | | auひかり ホーム |
| ▼基本使用料 | 5,500 | | |
| 電話サービス月額利用料 | | 500 | 02/01~02/29利用分 |
| ネット月額利用料(ずっとギガ得プラン) | | 5,000 | 02/01~29利用 更新期間2022/11~2022/12 |
| ▼通話料 | 40 | | |
| 国内通話料(auおうち電話以外) | | 40 | ご契約の電話番号: 022-272-4863 |
| ▼請求額控除引 | -100 | | |
| 口座振替・クレジットカード割引額 | | -100 | |
| ▼他社ご利用料金 | 6,292 | | |
| 電報等利用料 | | 6,292 | * 2020年01月利用分 1番号当たり 2円のご請求となります。 |
| ▼ユニバーサルサービス料 | 2 | | |
| ▼消費税等(10%) | 544 | | 10%消費税の課税対象額 5,442円 |

● 紙請求書発行手数料/その他料金 ● 合計 220円

| ご利用項目 | 金額(円) | 内訳(円) | 備考 |
|------------|-------|-------|-------------------|
| ▼紙請求書発行手数料 | 200 | | |
| ▼消費税等(10%) | 20 | | 10%消費税の課税対象額 200円 |

● 総合計 ● 20,402円

・ユニバーサルサービス料は、日本全国における加入電話・公衆電話等の提供確保のため、NTT東・西日本に支払われるものです。

981-8003
宮城県 仙台市 泉区 南光台 1丁目
56-15-1

発行年月日 DATE OF ISSUE 2020年 3月12日

お知らせ INFORMATION

佐藤 幸雄 様

●お引越しなどでご住所が変更となったお客様へ
KDDIからの重要なお知らせや請求書などを確実にお届けするため、ご住所が変更となった際には、お早めに住所変更のお手続きをお願いいたします。お手続きは以下URL、または「au住所変更」で検索をお願いいたします。
<URL><http://cus.au.com/a029>



02 20132730#-03B-T11C91B



KDDIをご利用いただきまして誠にありがとうございます。

| | |
|-------------------------------|--------------------------|
| ご利用年月 BILLING PERIOD | 2020年 2月 |
| 振替日 DUE DATE | ご利用クレジット会社の 規約に基づく振替日 |
| ご利用料金 TOTAL AMOUNT DUE | 20,402円 |
| クレジットカード番号 CREDIT CARD No. | [REDACTED] |
| ご請求コード CUSTOMER CODE | [REDACTED] |

| サービス別ご利用料金 | |
|--------------------------------------|---------|
| au電話料金 (内訳) | 6,003円 |
| au機器代金 | 6,003円 |
| auかんたん決済利用料 | 1,492円 |
| auひかり料金 | 409円 |
| 紙請求書発行手数料/その他料金 | 12,278円 |
| | 220円 |
| ※うち消費税等 10%対象 (課税対象額は11,100円でした。) | 1,109円 |
| ※au合計台数 1台 | |

| | | |
|---------|------------------------|------------------------|
| お問い合わせ先 | お客さまセンター | 受付時間 9:00~20:00(年中無休) |
| | ◆au携帯電話から 局番なし 157(無料) | ◆一般電話から 0077-7-111(無料) |

クレジットカードでお支払いのお客様へ

◆変更のお手続きについて

クレジットカードの番号や有効期限が変わった場合は、速やかに変更のお手続きをお願いいたします。お手続きが遅れますとクレジットカードでのお支払いが出来ない場合がございます。お手続きは、WEBサイト「My au」からの変更が便利です。



URL <http://cus.au.com/shiharai>
※別途、パケット通信料がかかります。

◆クレジットカード会社のご利用明細について

クレジットカード会社が発行するご利用明細上は、「auかんたん決済」料金が「au電話利用料」や「KDDI料金」とは分かれて表示される場合がございます。またご利用のサービス内容が変わると、クレジットカード会社が発行するご利用明細に掲載される名称が変わる場合がございます。

◆クレジットカード会社からのご請求時期について

一部のクレジットカード会社では、お客様のご利用のサービスが変わると「au電話利用料」・「KDDI料金」のクレジットカード会社からのご請求時期が変わる場合がございます。

領収書等貼付用紙

整理番号 455

| | | |
|---|--------------------------------|---|
| 【使途項目】(該当する項目の□に✓をつける) | | |
| <input type="checkbox"/> 調査研究費 | <input type="checkbox"/> 研修費 | <input type="checkbox"/> 会議費 |
| <input type="checkbox"/> 資料購入費 | <input type="checkbox"/> 広報広聴費 | <input type="checkbox"/> 人件費 |
| <input type="checkbox"/> 要請・陳情活動費 | <input type="checkbox"/> 資料作成費 | <input type="checkbox"/> 事務所費 |
| | | <input checked="" type="checkbox"/> 事務費 |
| 【支払者名】 ※領収書等で確認できる場合は記入不要 竹中 栄雄 | | 【支出額(政務活動費充当額)】 3,643 円 |
| ※ 領収書その他の証拠書類の貼付欄(重ならないように貼付すること) | | |
| 別紙明細参照 | | |
| 【使途の内容等】 | | |
| 政務活動に係る携帯電話料金 | 2月分 | 7,286 円 |
| ※出張については、出張記録簿を作成し添付する。 ※その他の支出については、支出の内容や具体の品名等を記入する。(領収書等で確認できる場合は記入不要) | | |
| 【按分による支出】 ※按分により充当する場合に記入する。 | | |
| 按分率(A) (1 / 2) | 領収書等の金額(B) (| 7,286 円) |
| 按分による政務活動費の支出額(A) × (B) | 3,643 円 | (1円未満端数切り捨て) |
| 【按分率が1/2を超える場合はその理由】 | | |

料金内訳書

<凡例>* : 税込または免税料金等、#: 旧税申告計算対象料金
内訳に「*」がある料金は、「消費税等」「課税対象額」の計算対象外です。

KDDI 株式会社

竹中 栄雄 様

ご請求コード: [REDACTED] 行日: 2020年 3月 4日 1頁

● a u 電話料金

● 合計

7,286 円

| ご利用項目 | 金額(円) | 内訳(円) | 備考 |
|------------------------|--------|---------|----------------------|
| < 2月ご利用内訳 > | 7,286 | | |
| ▼ プラン利用料 | 6,500 | | |
| auフラットプラン20 (カケホ/V) | | 3,980 | フラットずっとク |
| 2年契約+家族割 | | -1,500 | |
| LTE NET | | 300 | |
| auフラットプラン20 (データ/V) | | 4,720 | フラットずっとク |
| auスマートバリュー | | -1,000 | |
| ▼ オプション使用料 | 300 | | |
| 電話きほんパック | | 300 | |
| ▼ 通話料/auフラット20 (カケホ/V) | 33 | | |
| 通話料 | | 11,280 | |
| SMS (Cメール) 送信料 | | 33 | |
| auフラット20 (カケホ/V) 割引額 | | -10,500 | |
| au→自宅割 | | -80 | au→自宅割により対象通話を割引します。 |
| 2年契約+家族割/通話料 | | -700 | 対象家族間通話を全額割引します。 |
| ▼ AppleCare&端末サポート/税込 | 868 | | |
| Apple保証延長/税込 | | 678* | (本体価格617円) |
| Apple保証延長・紛失補償/税込 | | 190* | (本体価格173円) |
| ▼ ユニバーサルサービス料 | 2 | | |
| ▼ au家族でんき割 | -1,000 | | |
| ▼ 消費税等 (10%) | 583 | | 10%消費税の課税対象額 5,835円 |

auご利用月数は2020年 3月で 2年 0ヶ月目です。
データ利用量 (データ容量消費あり) 6.81GB

● a u 機器代金

● 合計

1,775 円

| ご利用項目 | 金額(円) | 内訳(円) | 備考 |
|---------------|-------|--------|--|
| < 2月ご利用内訳 > | 1,775 | | |
| ▼ 購入機器代金 | 1,775 | | |
| アップグレードプログラム料 | | 390* | アップグレードプログラムEX アップグレードプログラムが利用可能です。 |
| 分割支払金 | | 1,385* | 48回払い22回目。残額 36,010円 |

● a u かんたん決済利用料

● 合計

548 円

| ご利用項目 | 金額(円) | 内訳(円) | 備考 |
|------------------|-------|-------|----|
| < 2月ご利用内訳 > | 548 | | |
| ▼ auかんたん決済利用料 | 548 | | |
| auスマートパスプレミアム/税込 | | 548* | |

次ページもご確認下さい

領収書等貼付用紙

整理番号 456

| | |
|--|--|
| 【使途項目】(該当する項目の□に✓をつける) | |
| <input type="checkbox"/> 調査研究費 <input type="checkbox"/> 研修費 <input type="checkbox"/> 会議費 <input type="checkbox"/> 要請・陳情活動費 <input type="checkbox"/> 資料作成費 | |
| <input type="checkbox"/> 資料購入費 <input type="checkbox"/> 広報広聴費 <input type="checkbox"/> 人件費 <input type="checkbox"/> 事務所費 <input checked="" type="checkbox"/> 事務費 | |
| 【支払者名】 ※領収書等で確認できる場合は記入不要 竹中 栄雄 | 【支出額(政務活動費充当額)】 2,043 円 |
| ※ 領収書その他の証拠書類の貼付欄(重ならないように貼付すること) | |
| 別紙明細参照 | |
| 【使途の内容等】 | |
| 政務活動に係る通信機器代 2月分 | 固定電話料 1,721 円 HPプロバイダ 2,365 円 計 4,086 円 |
| ※出張については、出張記録簿を作成し添付する。 ※その他の支出については、支出の内容や具体の品名等を記入する。(領収書等で確認できる場合は記入不要) | |
| 【按分による支出】 ※按分により充当する場合に記入する。 | |
| 按分率(A) (1 / 2) | 領収書等の金額(B) (4,086 円) |
| 按分による政務活動費の支出額(A) × (B) | 2,043 円 (1円未満端数切り捨て) |
| 【按分率が1/2を超える場合はその理由】 | |

料金内訳書

<凡例>* : 税込または免税料金等、#: 旧税率計算対象料金
内訳に「*」がある料金は、「消費税等」「課税対象額」の計算対象外です。

KDDI株式会社

竹中 栄雄 様

ご請求コード: [REDACTED]

発行日: 2020年 3月 4日

2頁

● auひかり料金

● 合計

| ご利用項目 | 金額(円) | 内訳(円) | 備考 | 金額 |
|----------------------|---------|--------|---|----------|
| | 2,971 | | | 2,971円 |
| < 2月ご利用内訳 > | 2,971 | | auひかり マンション タイプV 個別2 | →) 1,250 |
| ▼基本使用料 | 500 | | | 1,721円 |
| 電話サービス月額利用料 | | 500 | 02/01~02/29利用分 | |
| ▼オプション使用料 | 500 | | | |
| 割込通話利用料 | | 300 | | |
| 発信番号表示利用料 | | 400 | | |
| 番号通知リクエスト利用料 | | 200 | | |
| 割込番号表示利用料 | | 100 | | |
| 着信転送利用料 | | 500 | | |
| 電話オプションパック適用時割引額 | | -1,000 | 電話オプションパックによる割引を適用させていただいております | |
| ▼通話料 | 72 | | | |
| 国内通話料 (auおうち電話以外) | | 56 | ご契約の電話番号: 022-263-4150 | |
| 携帯電話 (au以外) への通話料 | | 16 | ご契約の電話番号: 022-263-4150 | |
| 携帯電話 (au) への通話料 | | 248 | ご契約の電話番号: 022-263-4150 | |
| auまとめトーク割引 (au携帯電話分) | | -248 | | |
| ▼機器サービス利用料 | 400 | | | |
| マンションモデムレンタル料 | | 400 | | |
| HGW内蔵無線LAN親機能使用料 | | 500 | 11n規格無線LAN親機能の料金適用となります | |
| HGW内蔵無線LAN親機能使用料割引 | | -500 | | |
| ▼手数料・諸費用 | △ 1,250 | | | |
| 初期費用 (分割) | | 1,250# | 24回払い20回目。残額5,000円 1番号当たり 2円のご請求となります。 | |
| ▼ユニバーサルサービス料 | 2 | | 8%消費税の課税対象額 1,250円 | |
| ▼消費税等 (8%) | 100 | | 10%消費税の課税対象額 1,474円 | |
| ▼消費税等 (10%) | 147 | | | |

● auひかり (提携プロバイダ) 料金

● 合計

| ご利用項目 | 金額(円) | 内訳(円) | 備考 | 金額 |
|-------------|-------|--------|--------------------|--------|
| | 2,365 | | | 2,365円 |
| ▼他社ご利用料金 | 2,365 | | | |
| So-netご利用代金 | | 2,365* | So-net 2020年01月利用分 | |

● auでんき料金

● 合計

| ご利用項目 | 金額(円) | 内訳(円) | 備考 | 金額 |
|-------------------|--------|--------|-----------------------------|---------|
| | 11,471 | | | 11,471円 |
| < 1月ご利用内訳 > | 11,471 | | 供給地点特定番号 [REDACTED] | |
| ▼でんきご利用料金 | 10,535 | | 1月 1日~ 1月31日利用分 | |
| 電気料金 でんきMプラン (東北) | | 9,650 | ご使用量 397 kWh (前年同月 316 kWh) | |
| 燃料費調整額 | | -286 | | |
| 再エネ発電賦課金/税込 | | 1,171* | | |
| ▼消費税等 (10%) | 936 | | 10%消費税の課税対象額 9,364円 | |

● 総合計

26,416円

・「フラットずっとく」は auスマートバリュー非適用時の「auフラットプラン20」と従来のプラン (「カケホ+データ定額20」) の差額1,500円を表す愛称 (※) です。 ※ 「auフラットプラン20」からの割引ではありません。

・「So-netご利用料金」の料金詳細はSo-netのマイページでご確認できます。
マイページ: <https://www.so-net.ne.jp/mypage/>

・ユニバーサルサービス料は、日本全国における加入電話・公衆電話等の提供確保のため、NTT東・西日本に支払われるものです。

・auでんきのご契約内容・料金詳細は、My auでご確認いただけます。また、料金詳細はauでんきアプリ/Webサービスでもご確認いただけます。

領収書等貼付用紙

整理番号 457

| | |
|---|---------------------------------|
| 【使途項目】 (該当する項目の□に✓をつける) <input type="checkbox"/> 調査研究費 <input type="checkbox"/> 研修費 <input type="checkbox"/> 会議費 <input type="checkbox"/> 要請・陳情活動費 <input type="checkbox"/> 資料作成費 <input type="checkbox"/> 資料購入費 <input type="checkbox"/> 広報広聴費 <input type="checkbox"/> 人件費 <input type="checkbox"/> 事務所費 <input checked="" type="checkbox"/> 事務費 | |
| 【支払者名】 ※領収書等で確認できる場合は記入不要 竹中 栄雄 | 【支出額(政務活動費充当額)】 825 円 |

※ 領収書その他の証拠書類の貼付欄(重ならないように貼付すること)

別紙明細参照

【使途の内容等】

政務活動に係るインターネットFAX料金 1,650 円
 2月分

※出張については、出張記録簿を作成し添付する。
 ※その他の支出については、支出の内容や具体の品名等を記入する。(領収書等で確認できる場合は記入不要)

【按分による支出】 ※按分により充当する場合に記入する。

按分率(A) (1 / 2) 領収書等の金額(B) (1,650 円)
 按分による政務活動費の支出額(A) × (B) 825 円 (1円未満端数切り捨て)

【按分率が1/2を超える場合はその理由】

| | |
|--|---|
| <p>(宛先)</p> <p>〒984-0061 仙台市若林区南鍛冶町101-1 シャンポール第2 荒町107 仙台市議会議員 竹中 ひでお 様 お客様ID: [REDACTED]</p> | <p>(差出人)</p> <p>101-0044 / 〒101-0044 Tokyo / 東京都 2-2-2, Kaji-cho, Chiyoda-ku / 千代田区鍛冶町2丁目2番2号 Kanda Park Plaza 5F Room B / 神田パークプラザ5階 B室 j2 Global Japan YK</p> |
|--|---|

ご請求内容

| | | | |
|-------------|---------|-------|--------|
| 前月請求残高: | | JPY ¥ | 0 |
| ご入金合計額: | | JPY ¥ | -1,650 |
| 当月請求合計額: | | JPY ¥ | 1,650 |
| ご利用金額: | JPY ¥ | 1,500 | |
| クレジット / 調整: | JPY ¥ | 0 | |
| 消費税 | 10.000% | JPY ¥ | 150 |
| 未払い残高: | | JPY ¥ | 0 |

支払方法: クレジットカード
支払期日: ご指定のカード会社から別途ご請求となります。ご登録いただいているクレジットカードのお支払日に、自動的に引き落とされます。

ご請求明細

| ご利用日 | ご利用内容 | ご利用金額 |
|------------|---------|-------------|
| 2020年2月17日 | 月額基本使用料 | JPY ¥ 1,500 |
| | 小計: | JPY ¥ 1,500 |
| | 合計: | JPY ¥ 1,500 |

請求書について何かご不明な点がございましたら、カスタマーサポートまでご連絡ください。
ジェーツー グローバル ジャパン eFax カスタマーサポート
Eメール: info@efax.co.jp
電話: 0120-914-915 / 03-6758-0851

*この電話番号は、j2グローバルジャパンの占有物です。請求書上の当電話番号の表示は、一切の権利を暗示的および明示的に付与するものではありません。法的または適切な事情によって要求される場合を除き、当電話番号を他局・他社へ持ち運びすることはできません。当電話番号の他局・他社への持ち運びを試みることはj2 Globalの利用規約に違反し、お客様は法的責任を負うこととなります。また、j2 Globalはその損害賠償を請求することがあります。

| | |
|---|------------------------------------|
| 【用途項目】 (該当する項目の□に✓をつける) <input type="checkbox"/> 調査研究費 <input type="checkbox"/> 研修費 <input type="checkbox"/> 会議費 <input type="checkbox"/> 要請・陳情活動費 <input type="checkbox"/> 資料作成費 <input type="checkbox"/> 資料購入費 <input type="checkbox"/> 広報広聴費 <input type="checkbox"/> 人件費 <input type="checkbox"/> 事務所費 <input checked="" type="checkbox"/> 事務費 | |
| 【支払者名】 ※領収書等で確認できる場合は記入不要 公明党仙台市議団 | 【支出額(政務活動費充当額)】 71,280 円 |
| ※ 領収書その他の証拠書類の貼付欄(重ならないように貼付すること) | |
| 02-03-03 *71,280 SMT/10ナ | |
| 【用途の内容等】 控室 カラー印刷機リース代 (口座引落) | |
| ※出張については、出張記録簿を作成し添付する。 ※その他の支出については、支出の内容や具体の品名等を記入する。(領収書等で確認できる場合は記入不要) | |
| 【按分による支出】 ※按分により充当する場合に記入する。 按分率(A) (/) 領収書等の金額(B) (円) 按分による政務活動費の支出額(A) × (B) 円 (1円未満端数切り捨て) | |
| 【按分率が1/2を超える場合はその理由】 | |

領収書等貼付用紙

整理番号 459

| | |
|--|--|
| <p>【用途項目】(該当する項目の□に✓をつける)</p> <p> <input type="checkbox"/> 調査研究費 <input type="checkbox"/> 研修費 <input type="checkbox"/> 会議費 <input type="checkbox"/> 要請・陳情活動費 <input type="checkbox"/> 資料作成費 <input type="checkbox"/> 資料購入費 <input type="checkbox"/> 広報広聴費 <input type="checkbox"/> 人件費 <input type="checkbox"/> 事務所費 <input checked="" type="checkbox"/> 事務費 </p> | |
| <p>【支払者名】 ※領収書等で確認できる場合は記入不要</p> <p>公明党仙台市議団</p> | <p>【支出額(政務活動費充当額)】</p> <p>59,216 円</p> |
| <p>※ 領収書その他の証拠書類の貼付欄(重ならないように貼付すること)</p> <p>02-03-03 *59,216 SMTハナ</p> | |
| <p>【用途の内容等】</p> <p>控室用パソコン リース代 (口座引落)</p> <p>※出張については、出張記録簿を作成し添付する。 ※その他の支出については、支出の内容や具体の品名等を記入する。(領収書等で確認できる場合は記入不要)</p> | |
| <p>【按分による支出】 ※按分により充当する場合に記入する。</p> <p>按分率(A) (/) 領収書等の金額(B) (円)</p> <p>按分による政務活動費の支出額(A) × (B) 円 (1円未満端数切り捨て)</p> <p>【按分率が1/2を超える場合はその理由】</p> | |

領収書等貼付用紙

整理番号 460

| | |
|---|-----------------------------|
| 【使途項目】(該当する項目の□に✓をつける) | |
| <input type="checkbox"/> 調査研究費 <input type="checkbox"/> 研修費 <input type="checkbox"/> 会議費 <input type="checkbox"/> 要請・陳情活動費 <input type="checkbox"/> 資料作成費 <input type="checkbox"/> 資料購入費 <input type="checkbox"/> 広報広聴費 <input type="checkbox"/> 人件費 <input type="checkbox"/> 事務所費 <input checked="" type="checkbox"/> 事務費 | |
| 【支払者名】 ※領収書等で確認できる場合は記入不要 公明党仙台市議団 | 【支出額(政務活動費充当額)】 14,796 円 |

※ 領収書その他の証拠書類の貼付欄(重ならないように貼付すること)

02-03-04

*14,796 リコーリース (カ)

【使途の内容等】
控室プリンター リース代
(口座引落)

※出張については、出張記録簿を作成し添付する。
※その他の支出については、支出の内容や具体の品名等を記入する。(領収書等で確認できる場合は記入不要)

【按分による支出】 ※按分により充当する場合に記入する。

按分率(A) (/) 領収書等の金額(B) (円)
按分による政務活動費の支出額(A) × (B) 円 (1円未満端数切り捨て)

【按分率が1/2を超える場合はその理由】

領収書等貼付用紙

整理番号 461

| | |
|---|-----------------------------------|
| 【用途項目】 (該当する項目の□に✓をつける) <input type="checkbox"/> 調査研究費 <input type="checkbox"/> 研修費 <input type="checkbox"/> 会議費 <input type="checkbox"/> 要請・陳情活動費 <input type="checkbox"/> 資料作成費 <input type="checkbox"/> 資料購入費 <input type="checkbox"/> 広報広聴費 <input type="checkbox"/> 人件費 <input type="checkbox"/> 事務所費 <input checked="" type="checkbox"/> 事務費 | |
| 【支払者名】 ※領収書等で確認できる場合は記入不要 公明党仙台市議団 | 【支出額(政務活動費充当額)】 7,128 円 |

※ 領収書その他の証拠書類の貼付欄(重ならないように貼付すること)

| | | | |
|----------|--|--------|------------|
| 02-03-09 | | *7,128 | HC)E好C-NBL |
|----------|--|--------|------------|

| |
|--|
| 【用途の内容等】 控室 紙折機リース代 (口座引落) |
| ※出張については、出張記録簿を作成し添付する。 ※その他の支出については、支出の内容や具体の品名等を記入する。(領収書等で確認できる場合は記入不要) |
| 【按分による支出】 ※按分により充当する場合に記入する。 按分率(A) (/) 領収書等の金額(B) (円) 按分による政務活動費の支出額(A) × (B) 円 (1円未満端数切り捨て) |
| 【按分率が1/2を超える場合はその理由】 |

領収書等貼付用紙

整理番号 462

【使途項目】(該当する項目の□に✓をつける)

調査研究費 研修費 会議費 要請・陳情活動費 資料作成費
 資料購入費 広報広聴費 人件費 事務所費 事務費

【支払者名】 ※領収書等で確認できる場合は記入不要
公明党仙台市議団

【支出額(政務活動費充当額)】
5,720 円

※ 領収書その他の証拠書類の貼付欄(重ならないように貼付すること)

**電話料金等領収証
(Receipt)**

ご請求番号または
お客さま電話番号等
[REDACTED]

お客さま氏名
公明党・仙台市議会
様

金額
2020年 3月分
¥5,720
うち、消費税等 520円

東日本電信電話株式会社
宮城事業部
お客さまからの
料金お問い合わせ先(無料)
0120-002-992

収入印紙貼付欄

1397

20.3.30

領収日付印

(お客さま)

【使途の内容等】
NTTフレッツ光回線利用料

※出張については、出張記録簿を作成し添付する。
※その他の支出については、支出の内容や具体の品名等を記入する。(領収書等で確認できる場合は記入不要)

【按分による支出】 ※按分により充当する場合に記入する。

按分率(A) (/) 領収書等の金額(B) (円)

按分による政務活動費の支出額(A) × (B) 円 (1円未満端数切り捨て)

【按分率が1/2を超える場合はその理由】

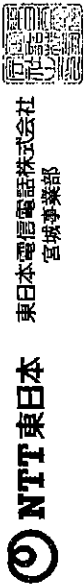

TEL 0120-002-992
 (長野) 受付先: 千983-0841
 仙台市宮城野区 原町
 6丁目 日本郵便株式会社仙台東郵便局
 私書箱2号
 社用 10100111001 02271 02203 00*
 コード NTT東日本料金請求書
 (NTTEAST-Bill)

980-0803
 仙台市青葉区国分町3丁目7-1

仙台市役所 1階
 公明党・仙台市議会 様



※お問い合わせの際は、番号をよくお確かめのうえおかけください。

ご注文・お問い合わせは局番なしの「116」へ(無料) 携帯電話・PHSからは
 0120-116-000(無料)
 電話の故障は局番なしの「113」へ(無料) 携帯電話・PHSからは
 0120-444-113(無料)
 ひかり電話の故障は0120-000-113へ(無料) 携帯電話・PHSからも利用可能

2020年 3月 17日発行

日ごろ、NTT東日本をご利用いただきましてありがとうございます。
 ご利用料金内訳書の内容を十分ご確認のうえ、お支払い願います。

料金お問い合わせ先 0120-002-992 (無料)

| | | | |
|--|--------------------|----------------------------|---|
| お客さま電話番号等 | ご請求年月 2020年 3月分 | ご請求額 (Charge) 5,720 円 | お支払期限 (Due Date) 2020年 3月 31日 |
| ご請求の内訳 | 金額 (円) | お知らせ | |
| NTT東日本ご利用分 (合計) | 5,720 5,720 | 詳細については、「ご利用料金内訳書」をご覧ください。 | |
| ●お支払期限後に支払われた場合は、年14.5%(1日当たり 約0.04%)の延滞利息をお支払いいただく場合があります。 | | 営業時間 | 料金お問い合わせ電話受付 午前9時～午後5時 ※土曜・日曜・年末年始(12月29日～1月3日)は休業とさせていただきます。 |

【使途項目】(該当する項目の□に✓をつける)

調査研究費 研修費 会議費 要請・陳情活動費 資料作成費
 資料購入費 広報広聴費 人件費 事務所費 事務費

【支払者名】 ※領収書等で確認できる場合は記入不要
公明党仙台市議団

【支出額(政務活動費充当額)】
20,570 円

※ 領収書その他の証拠書類の貼付欄(重ならないように貼付すること)

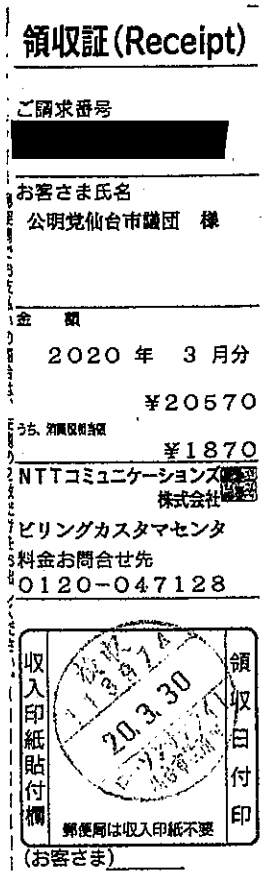

【使途の内容等】
インターネット接続サービス利用料

※出張については、出張記録簿を作成し添付する。
※その他の支出については、支出の内容や具体の品名等を記入する。(領収書等で確認できる場合は記入不要)

【按分による支出】 ※按分により充当する場合に記入する。

按分率(A) (/) 領収書等の金額(B) (円)

按分による政務活動費の支出額(A) × (B) 円 (1円未満端数切り捨て)

【按分率が1/2を超える場合はその理由】

ご利用料金の内訳

料金お問合せ先 ビリングカスタマセンタ
0120-047128

| ご請求番号 [REDACTED] | ご請求年月 2020年 3月分 | | |
|---|-----------------------------|----------------|---|
| 回線番号 / 料金内訳名 | 金額 (円) | 税区分 | ご利用期間等のお知らせ |
| ・NTTコミュニケーションズご利用分 [ビジネス向けOCNサービス] OCN光「フレッツ」IP1 一元故障受付サービス利用料 UTMサービス利用料 | 9,800 500 8,400 | 合算 合算 合算 | 公明党仙台市議団 2月 1日～ 2月29日 ファミリータイプご利用です 2月 1日～ 2月29日 |
| 消費税相当額 (合計) (内訳) 消費税相当額 (合算) 10% (小計) | 1,870 (1,870) 20,570 | | 消費税率により算出した消費税相当額をこの項目に表示しています 合算表示の料金を合計した金額に10%を乗じて算出しています |
| (合計) | 20,570 | | |

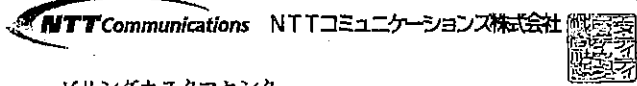

ビリングカスタマセンタ

TEL 0120-047128
791-8013
松山市山越3丁目15番15号
NTT山越ビル

社用 BH1111311004 12257 12257 00

NTTコミュニケーションズ料金請求書
(NTTCommunications-Bill)

2020年 3月 17日発行

日ごろ、NTTコミュニケーションズをご利用いただきましてありがとうございます。
裏面のお支払い場所にこの請求書をご持参のうえ、お支払いください。

980-8671

宮城県仙台市 青葉区国分町3丁目7-1

公明党仙台市議団 様

社用
コード [REDACTED]



お手続きはWebが便利!! (24時間簡単)

パソコン タブレットで!! www.ntt.com/b-charge

請求書送付先変更、一括請求追加、口座振替申込書送付
※詳しくは裏面をご覧ください。

料金お問合せ先 ※電話番号はお間違えのないようご注意ください

ビリングカスタマセンタ bill@ntt.com
0120-047128 受付時間 (平日) 9:00~17:00

| ご請求番号 [REDACTED] | ご請求年月 2020年 3月分 | ご請求額 (Charge) 20,570円 | お支払期限 (Due Date) 2020年 3月 31日 |
|---------------------|--------------------|--------------------------|----------------------------------|
| ご請求の内訳 | 金額 (円) | お知らせ | |
| NTTコミュニケーションズご利用分 | 20,570 | うち消費税相当額は、1,870円です | |

●お支払期限後に支払われた場合は、年14.5%(1日当たり約0.04%)の延滞利息をお支払いいただく場合もあります。

【使途項目】(該当する項目の□に✓をつける)

調査研究費 研修費 会議費 要請・陳情活動費 資料作成費
 資料購入費 広報広聴費 人件費 事務所費 事務費

【支払者名】 ※領収書等で確認できる場合は記入不要
公明党仙台市議団

【支出額(政務活動費充当額)】
32,671 円

※ 領収書その他の証拠書類の貼付欄(重ならないように貼付すること)

受取書(ご依頼人控え)

| | | | |
|-----------------------------|------------|---|---|
| 依頼日 | 年 | 月 | 日 |
| 金額 | 32,671 円 | | |
| 支店 | 七十七 荒町支店 | | |
| 受取人 | リコージャパン(カ) | | |
| ご依頼人 | コクメイト | | |
| 上記のとおり書込額(手数料)として受取りました。手数料 | | | |

銀行 _____ 支店 _____



印 紙

代行会社 リコーリース株式会社

20.3.30

【使途の内容等】
控室プリンター利用料

※出張については、出張記録簿を作成し添付する。
※その他の支出については、支出の内容や具体の品名等を記入する。(領収書等で確認できる場合は記入不要)

【按分による支出】 ※按分により充当する場合に記入する。

按分率(A) (/) 領収書等の金額(B) (円)

按分による政務活動費の支出額(A) × (B) 円 (1円未満端数切り捨て)

【按分率が1/2を超える場合はその理由】

ご請求書

RICOH

980-0803
 仙台市 青葉区国分町3丁目7-1

ℓ°-ジ:0001/0002

公明党
 仙台市議団 様

発行日2020年02月28日 請求No. 20020591744

リコージャパン株式会社

お問合わせ 請求書お問合せ窓口

川崎市川崎区日進町1-14 キューブ



TEL:0120-981-415 2030401 20301046

※電話番号のお掛け間違いにご注意ください



229AKA1029147# 045111 0001/0002

お客様コード

下記の通りご請求申し上げます。

2020年02月29日締分 お支払期日2020年03月31日 お支払方法 振込

今回ご請求金額(税込) **32,671 円**

| 振込銀行 | 支店 | 種類 | 口座番号 |
|---------------|------|----|---------|
| 七十七 | 荒町支店 | 普通 | 9000712 |
| 名義人リコージャパン(カ) | | | |

【取引明細】

| 月日 | 商品名 | 伝票No. | 数量 | 単価 | お買上金額 [税抜] | 消費税金額 |
|-------|------------------------|--------|----|----|---------------|-------|
| 02.26 | MPC3003 II°パフォーマンスチャージ | 482001 | | | 29,701 | 2,97 |
| | | | | | | |
| | お買上金額 合計 | | | | 29,701 | 2,97 |
| | | 10%対象 | | | 29,701 | 2,97 |
| | | | | | 32,671 | |

【お知らせ】

お振込の場合は手数料ご負担をお願い致します。手数料不要の口座引落もご用意しておりますので詳しくは上記連絡先へお問合せ下さい。

■サービス料金計算明細

<伝票No. 482001 >
 ・トナー込み契約です。

設置先名: 仙台市議団
 MPC3003SP
 機番: 660365

| 今回検針内容 | 前回検針内容 | ご使用カウント |
|----------------------------|--------------|------------|
| 2月20日 | 1月20日 | |
| モノカラー総出力 114,719 カウント | 112,715 カウント | 2,004 カウント |
| フルカラー総出力 ① 77,655 カウント | 76,473 カウント | 1,182 カウント |
| フルカラーコピー (①-②) 17,671 カウント | 17,550 カウント | 121 カウント |
| フルカラープリント ② 59,984 カウント | 58,923 カウント | 1,061 カウント |

追加サービス
 カンタン文字認識タイプV2

| パフォーマンスチャージ | 単価/金額 | カウント/月/率 | 内訳金額 |
|---------------|---------|-----------|---------|
| モノカラー総出力 | | 2,004カウント | |
| 控除 2%の控除カウント | | 41カウント | |
| 請求カウント | | 1,963カウント | |
| 1 - 1000 /月 | 3.2円 | 1,000カウント | 3,200円 |
| 1001 - 以上 /月 | 3.2円 | 963カウント | 3,081円 |
| フルカラーコピー | | 121カウント | |
| 控除 3%の控除カウント | | 4カウント | |
| 請求カウント | | 117カウント | |
| 1 - 1000 /月 | 20.0円 | 117カウント | 2,340円 |
| フルカラープリント | | 1,061カウント | |
| 控除 3%の控除カウント | | 32カウント | |
| 請求カウント | | 1,029カウント | |
| 1 - 1000 /月 | 20.0円 | 1,000カウント | 20,000円 |
| 1001 - 以上 /月 | 20.0円 | 29カウント | 580円 |
| カンタン文字認識タイプV2 | 500円 | 1ヶ月 | 500円 |
| 消費税等 | 29,701円 | 10% | 2,970円 |
| 合計(税込み) | -724- | | 32,671円 |

領収書等貼付用紙

整理番号 465

【使途項目】(該当する項目の□に✓をつける)

調査研究費 研修費 会議費 要請・陳情活動費 資料作成費
 資料購入費 広報広聴費 人件費 事務所費 事務費

【支払者名】 ※領収書等で確認できる場合は記入不要
公明党仙台市議団

【支出額(政務活動費充当額)】
3,315 円

※ 領収書その他の証拠書類の貼付欄(重ならないように貼付すること)

77 BANK キャッシュサービス
ご利用控え

毎度ご利用いただきありがとうございます

| | | | |
|--|---------|----------|-------|
| お取引種別 | 振番 | 処理番号 | お取引日付 |
| お振込 | 0117980 | 02-03-27 | |
| 銀行番号 | 支店 | 科目 | 印字 |
| | | | 207 |
| お振込金額 | お振込手数料 | お振込合計 | |
| 207 | 110 | 318 | |
| 時刻 | 手数料 | お取引金額 | |
| 14:30 | ¥110 | ¥3,205 | |
| おつり | お取引金の残高 | | |
| | ***** | | |
| 手数料のうち振込手数料 | | ¥110 | |
| | | 000073 | |
| 七十七銀行 本店営業部 普通 9437681 フツセ"ロックスミヤキ"カ 様 コウメイトウセンタ"イッキ"タソ 様 電話番号 022-214-8718 | | | |

七十七銀行

【使途の内容等】
控室コピー機利用料
(振込手数料含む)

※出張については、出張記録簿を作成し添付する。
※その他の支出については、支出の内容や具体の品名等を記入する。(領収書等で確認できる場合は記入不要)

【按分による支出】 ※按分により充当する場合に記入する。

按分率(A) (/) 領収書等の金額(B) (円)

按分による政務活動費の支出額(A) × (B) 円 (1円未満端数切り捨て)

【按分率が1/2を超える場合はその理由】

980-0803
 仙台市青葉区国分町3丁目7-1
 1F

仙台市議会事務局

公明党仙台市議団 事務室

御中



お問合せ番号: [Redacted]

毎度格別のお引立に厚くお礼申し上げます。
 ご請求内容のお問合わせ、ご請求の住所、郡県名、届け日の変更は
 下記の窓口へ、「お問合せ番号」と共にご連絡をお願いします。

164-0012
 東京都中野区本町2丁目4番1号
 中野坂上サンブライトツイン南25階

富士ゼロックスサービスクリエイティブ
 東日本事務センター
 請求管理グループ

TEL:0120-069-860

FAX:0120-21-2369

| | | |
|-------------|---|---|
| お支払の ご案内 | お支払約束手 お支払方法 金融機関名 本・支店名 預金種目/口座番号 指定口座名 | 年月日 お振込 七十七銀行 本店営業部 普通預金 / 9437681 富士ゼロックス宮城株式会社 |
|-------------|---|---|

【お知らせ】
 富士ゼロックス株式会社は、2021年4月1日付で社名を変更し
 ます。新社名のもとでも従来通りお客様に安心してお使い頂
 ける高い品質の商品・サービスを継続してご提供します。

備考:

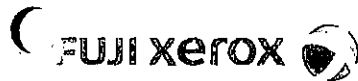

請求書

発行日: 年 月 日
 請求書番号: 800302-0193786

様

今回ご請求額 3,205円

仙台市青葉区五橋一丁目1番2-3号
 富士ゼロックス宮城株式会社
 営業統括部長 伊藤

毎度お引立を賜りありがとうございます。上記のとおりご請求申し上げます。
 お問合せ番号: [Redacted] 電話: 0120-069-860

| 1 | 2 | 3 | 4 | 5 | 6 | 7 | 8 | 9 | 10 | 11 | 12 | 13 | 14 | 15 | 16 | 17 | 18 | 19 | 20 | 21 | 22 | 23 | 24 | 25 | 26 | 27 | 28 | 29 | 30 | 31 | 32 | 33 | 34 | 35 | 36 | 37 | 38 | 39 | 40 |
|--|-----|----|-----------------------|------|-------|-------|-------|-------|----|----|----|----|----|----|----|----|----|----|----|----|----|----|----|----|----|----|----|----|----|----|----|----|----|----|----|----|----|----|----|
| 種別 | 料金額 | 品名 | 期間 | 送品NO | 枚数/数量 | 単価 | 小計(円) | 合計(円) | | | | | | | | | | | | | | | | | | | | | | | | | | | | | | | |
| 複写料 | | | 2020/02/01-2020/02/29 | | | | | 2914 | | | | | | | | | | | | | | | | | | | | | | | | | | | | | | | |
| 黒モード | | | | 1792 | 1000 | 7.66 | 1577 | | | | | | | | | | | | | | | | | | | | | | | | | | | | | | | | |
| フルカラー | | | | 1792 | 1000 | 40.52 | 1337 | | | | | | | | | | | | | | | | | | | | | | | | | | | | | | | | |
| ご使用合計 | | | | | | 239 | | | | | | | | | | | | | | | | | | | | | | | | | | | | | | | | | |
| 【代金/料金合計】 | | | | | | | | 2914 | | | | | | | | | | | | | | | | | | | | | | | | | | | | | | | |
| 【消費税および地方消費税(10%)】 | | | | | | | | 291 | | | | | | | | | | | | | | | | | | | | | | | | | | | | | | | |
| 【今回ご請求額】 | | | | | | | | 3205 | | | | | | | | | | | | | | | | | | | | | | | | | | | | | | | |
| ※利用機種/機械番号: DocuCentre-IV C2275 PFS 491979 | | | | | | | | | | | | | | | | | | | | | | | | | | | | | | | | | | | | | | | |
| (今回) (前回) (テスト) (ミス) | | | | | | | | | | | | | | | | | | | | | | | | | | | | | | | | | | | | | | | |
| 141311 () () () () | | | | | | | | | | | | | | | | | | | | | | | | | | | | | | | | | | | | | | | |
| 36231 () () () () | | | | | | | | | | | | | | | | | | | | | | | | | | | | | | | | | | | | | | | |
| | | | | | | | | | | | | | | | | | | | | | | | | | | | | | | | | | | | | | | | |

【使途項目】(該当する項目の□に✓をつける)

調査研究費 研修費 会議費 要請・陳情活動費 資料作成費
 資料購入費 広報広聴費 人件費 事務所費 事務費

【支払者名】 ※領収書等で確認できる場合は記入不要
公明党仙台市議団

【支出額(政務活動費充当額)】
22 円

※ 領収書その他の証拠書類の貼付欄(重ならないように貼付すること)

**電話料金等領収証
(Receipt)**

ご請求番号または
お客さま電話番号等
[REDACTED]

お客さま氏名
仙台市議会 公明党様

金額
2020年 3月分
¥22

うち、消費税額
2円

東日本電信電話株式会社
宮城事業部
お客さまからの
料金お問い合わせ先(無料)
0120-002-992

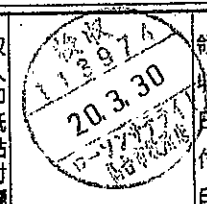
収入印紙貼付欄

領収白付印

(お客さま)

【使途の内容等】
控室電話 通話料

※出張については、出張記録簿を作成し添付する。
※その他の支出については、支出の内容や具体の品名等を記入する。(領収書等で確認できる場合は記入不要)

【按分による支出】 ※按分により充当する場合に記入する。

按分率(A) (/) 領収書等の金額(B) (円)

按分による政務活動費の支出額(A) × (B) 円 (1円未満端数切り捨て)

【按分率が1/2を超える場合はその理由】

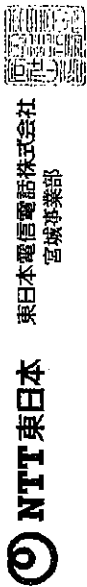

TEL: 0120-002-992

通付先: 〒983-0841

仙台市宮城野区 原町

6丁目 日本郵便株式会社仙台東郵便局

私営箱2号 7

利用 10100111001 02295 02227 10*

3-F NTT東日本料金請求書

(NTTEAST-Bill)



2020年 3月 17日発行

Hiころ、NTT東日本をご利用いただきましてありがとうございます。
ご利用料金内訳、背の内容を十分ご確認のうえ、お支払い願います。

980-0803

仙台市青葉区国分町3丁目7-1

仙台市役所
仙台市議会 公明党 様

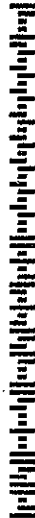

※お問い合わせの際は、番号をよくお確かめのうえおかけください。

ご注文・お問い合わせは局番なしの「116」へ(無料) 携帯電話・PHSからは
0120-116-000(無料)
電話の故障は局番なしの「113」へ(無料) 携帯電話・PHSからは
0120-444-113(無料)
ひかり電話の故障は0120-000-113へ(無料) 携帯電話・PHSからは利用可能

料金お問い合わせ先 0120-002-992 (無料)

| | | | |
|--|---------------------|---|--|
| お客さま電話番号等 ご請求番号 | ご請求年月 2020年 3月 分 | ご請求額 (Charge) 22 円 | お支払期限 (Due Date) 2020年 3月 31日 |
| ご請求の内訳 | 金額 (円) | お知らせ | |
| 携帯電話会社ご利用分 (合計) | 22 22 | 加入電話番号から携帯・自動車電話へおかけになった通話料金です。 詳細については、「ご利用料金内訳送」をご覧ください。 | |
| ●お支払期限後に支払われた場合は、年14.5%(1日当たり約0.04%)の延滞利息をお支払いいただく場合があります。 | | 料金お問い合わせ 電話番号 受付 | 午前9時～午後5時 *土曜・日曜・祝日・年末年始(12月29日～1月3日)は休業とさせていただきます。 |

領収書等貼付用紙

整理番号 467

【使途項目】(該当する項目の□に✓をつける)

調査研究費 研修費 会議費 要請・陳情活動費 資料作成費
 資料購入費 広報広聴費 人件費 事務所費 事務費

【支払者名】 ※領収書等で確認できる場合は記入不要
公明党仙台市議団

【支出額(政務活動費充当額)】
1,760 円

※ 領収書その他の証拠書類の貼付欄(重ならないように貼付すること)

領収証 (Receipt)

お客様番号
[REDACTED]

お客様氏名
公明党 仙台市議団 様

金額
1,760円
うち、消費税相当額
160円

仙台CATV株式会社

お問合せ先
お客様センター
9:15~18:00
TEL0120-340-449

収入印紙貼付欄
20.4.28
ロソンサテライト
仙台市議団

請求書

弊社サービスをご利用いただきありがとうございます。
下記のとおり請求申し上げますので、お支払期限までに裏面記載のコンビニエンスストアにてお支払いいただきますようお願い申し上げます。
※銀行でお支払いいただく場合は、下記口座へお振込みくださいますようお願いいたします。
ただし、振込手数料はお客様のご負担となりますのでご了承ください。
口座：七十七銀行名掛丁支店 普通 9045350
名義：仙台シーエーティヴィ.カ

| 内訳名 | 金額 | 備考 |
|----------|--------|--------|
| エコノミーかんた | 1,760円 | 20/03分 |

合計 1,760円

万一、本通知がご入金と入れ違いとなりました場合は平にご容赦くださいますようお願い申し上げます。

令和 2年 4月20日 お客様センター
9:15~18:00
06352# お問合せ先 0120-340-449

20.4.28

【使途の内容等】
CATVデジタルチューナー (STB) 利用料 3 月分

※出張については、出張記録簿を作成し添付する。
※その他の支出については、支出の内容や具体の品名等を記入する。(領収書等で確認できる場合は記入不要)

【按分による支出】 ※按分により充当する場合に記入する。

按分率(A) (/) 領収書等の金額(B) (円)

按分による政務活動費の支出額(A) × (B) 円 (1円未満端数切り捨て)

【按分率が1/2を超える場合はその理由】

【用途項目】(該当する項目の□に✓をつける)

- 調査研究費 研修費 会議費 要望・陳情活動費 資料作成費
- 資料購入費 広報広聴費 人件費 事務所費 事務費

【支払者名】 ※領収書等で確認できる場合は記入不要

鈴木広康

【支出額(政務活動費充当額)】

3905 円

※ 領収書その他の証拠書類の貼付欄(重ならないように貼付すること)

別紙明細参照

【用途の内容等】

政務活動に伴う固定電話利用料(3月分)

※出張については、出張記録簿を作成し添付する。

※その他の支出については、支出の内容や具体の品名等を記入する。(領収書等で確認できる場合は記入不要)

【按分による支出】 ※按分により充当する場合に記入する。

按分率(A) (1/2) 領収書等の金額(B) (7810 円)

按分による政務活動費の支出額(A) × (B) 3905 円 (1円未満端数切り捨て)

【按分率が1/2を超える場合はその理由】

2020年4月17日

株式会社 H2

平素は当サービスをご利用いただき、誠にありがとうございます。

2020年3月分のご利用金額を下記の通りご請求致します。

鈴木 広康 様

ご利用サービス：コネクト光ファミリーセットプラン+

| | |
|----------|--------|
| 3月ご利用分合計 | 7,810円 |
| 消費税 | 710円 |
| ご利用料金 | 7,100円 |

ご利用料金詳細：

| | |
|-------------|--------|
| 光回線利用料 | 5,498円 |
| 基本料 | 1,500円 |
| 通話料 | 375円 |
| 無料通話分 | -375円 |
| ユニバーサルサービス料 | 2円 |
| 支払手数料 | 100円 |
| | |
| | |
| | |
| | |

VIEW's NET

鈴木 広康様
 前回ログイン:2020年04月17日 11:46
 前回パスワード変更:なし

VIEW ビューカード

よくあるご質問 ログアウト

- ▶ トップ
- **ご利用明細照会**
- ▶ 現在のご利用可能額
- ▶ ポイント照会
- ▶ キャンペーン
- ▶ お問い合わせ

請求予定の明細 (お支払方法変更) 2020年05月 2020年04月 2020年03月 もっと以前の明細を見る

VIEW 明細をご覧になるカード

大人の休日倶楽部ミドルカード ****-****-****-9302

ポイント残高を確認(ポイント照会)

現在のご利用可能額

| | |
|------------------------|------------|
| カードのご利用額合計 (割引後額合計) | [REDACTED] |
|------------------------|------------|

※【変更】ボタンが表示されているご利用明細については分割払いやリボ払い等のお支払方法の変更が可能です。[お支払方法に関するご注意]

(単位:円)

| ご利用年月日 | カード番号 | ご利用箇所 | ご利用額 (割引後額) | 海外利用 | | | 支払方法(回数) | 支払方法 変更 |
|---------------|-------------------------|-------------|------------------|------|------|-------|------------|------------|
| | | | | 現地通貨 | 通貨種別 | 換算レート | | |
| 2020 03/01 | [REDACTED] | [REDACTED] | [REDACTED] | | | | ショッピング1回払い | [REDACTED] |
| 2020 03/01 | ****-****-****- 9302 | インターネット利用料金 | 7,810 (7,810) | | | | ショッピング1回払い | [REDACTED] |

■支払方法変更に関するご注意

以下の場合は、お支払方法変更を受けられません。
 また、VIEW's NETで受付を完了した場合でも、ご変更いただけない場合がございます。その際は受付日の翌日以降に「お支払方法変更処理結果」のお知らせメールが届きますのでご確認ください。

- ①締切日を超えている場合
 (通常は、ご利用の翌月14日23時がお支払方法変更受付の締切です。なお、ご利用箇所から売上データの到着時期が遅れた場合などは、締切がご利用の翌々月などとなる場合がございます。)
- ②既にお支払方法を変更している場合
- ③分割払いへのご変更で、月々のお支払額が1,000円未満になる場合
 (ご利用箇所によっては、月々の最低お支払額の設定が異なるため、ご希望のお支払回数によっては変更できない場合がございます。)
- ④キャッシング(国内・海外ともに)のご利用分の場合
 (お支払方法変更は、ショッピングのご利用分のみ受け付け可能です。)
- ⑤ご利用のカードが「ビュー・スイカ」リボカードの場合

領収書等貼付用紙

整理番号 469

| | |
|---|-----------------------------------|
| 【使途項目】 (該当する項目の□に✓をつける) <input type="checkbox"/> 調査研究費 <input type="checkbox"/> 研修費 <input type="checkbox"/> 会議費 <input type="checkbox"/> 要請・陳情活動費 <input type="checkbox"/> 資料作成費 <input type="checkbox"/> 資料購入費 <input type="checkbox"/> 広報広聴費 <input type="checkbox"/> 人件費 <input type="checkbox"/> 事務所費 <input checked="" type="checkbox"/> 事務費 | |
| 【支払者名】 ※領収書等で確認できる場合は記入不要 鎌田城行 | 【支出額(政務活動費充当額)】 2,682 円 |
| ※ 領収書その他の証拠書類の貼付欄(重ならないように貼付すること) <p style="text-align: center;">別添のとおり</p> | |
| 【使途の内容等】 <p style="text-align: center;">政務活動費にかかるワイモバイル通話料(50%案分)</p> <p>※出張については、出張記録簿を作成し添付する。 ※その他の支出については、支出の内容や具体の品名等を記入する。(領収書等で確認できる場合は記入不要)</p> | |
| 【按分による支出】 ※按分により充当する場合に記入する。 按分率(A) (1 / 2) 領収書等の金額(B) (5,365 円) 按分による政務活動費の支出額(A)×(B) <u>2,682</u> 円 (1円未満端数切り捨て) 【按分率が1/2を超える場合はその理由】 | |



| 電話番号 (お客さま番号等) | 料金内訳 | 内訳金額 (円) | 税区分 |
|----------------|------|----------|-----|
| | | | |

ソフトバンク株式会社 発行日 2020年 4月 11日
〒106-7917 東京都港区東新橋一丁目9番1号

ご利用料金のお知らせ [クレジットカード払い]
(NOTICE OF YMOBILE SERVICE CHARGES)

この伝票は保管のうえ、クレジット会社から送付される請求書とご照会にお使いください。
クレジット会社が発行する明細書にはソフトバンクM、SOFTBANKMと印字されます。

おはようございます。Yモバイルをご利用いただき誠にありがとうございます。
Thank you very much for using ymobile service.

| 案内 (Billing summary) | |
|-------------------------|---------------|
| 請求番号 (BILLING NUMBER) | [REDACTED] |
| 利用金額 (Total Amount Due) | 5,365円 |
| 利用年月 (Month of Issue) | 2020年 3月分 |
| カード会員番号 (Card Number) | ***** |
| 引日 (Date of deduction) | クレジットカード会社指定日 |

| お知らせ |
|------|
| |

0363AA22510096550#

ご利用料金内訳明細書 お客さまのご請求締日は毎月末日になります。

お客さまご契約数 1件 発行日 2020年 4月 11日

| 電話番号 (お客さま番号等) | 料金内訳 | 内訳金額 (円) | 税区分 |
|----------------|----------------------------------|----------|-----|
| | 手数料 請求書発行手数料 | 200 | 10% |
| | 小計 | 200 | |
| | * * * ご契約期間 2年 6ヶ月 * * | | |
| | 基本料 ケータイプランSS [3月 1日 ~ 3月 31日] | 934 | 10% |
| | 通話料 ケータイプランSS | 3,580 | 10% |
| | 月額料 スーパーだれとでも定額 | 1,000 | 10% |
| | 割引 スーパーだれとでも定額 | -1,000 | 10% |
| | (スーパーだれとでも定額 通話回数 44回) | | |
| | 無料 スーパーだれとでも定額 無料通話分 | -3,520 | 10% |
| | 定額料 バケット定額 | 2,768 | 10% |
| | 通信料 メール (MMS) @0.005円 308115Pkt | 1,540 | 10% |
| | 通信料 4Gデータ通信@0.005円 249762Pkt | 1,248 | 10% |
| | (通信量合計 557877Pkt [0.07GB]) | | |
| | 割引 バケット定額 対象通信分 | -2,788 | 10% |
| | 通信料 メール (SMS) | 60 | 10% |
| | 通信料 メール (SMS) (SBM/他社宛) | 54 | 10% |
| | 月額料 ベーシックバック | 300 | 10% |
| | 月額料 故障安心パッケージS | 500 | 10% |
| | その他 ユニバーサルサービス料 | 2 | 10% |
| | 合計 | 4,878 | |
| | (内課税対象額 10%) | 4,878 | |
| | (内課税対象額 計) | 4,878 | |
| | 消費税等 10% | 487 | |
| | 消費税等 計 | 487 | |
| | ご請求金額 | 5,365 | |
| | (税込金額 計 10%) | 5,365 | |

領収書等貼付用紙

整理番号 470

【使途項目】(該当する項目の□に✓をつける)

- 調査研究費 研修費 会議費 要請・陳情活動費 資料作成費
- 資料購入費 広報広聴費 人件費 事務所費 事務費

【支払者名】 ※領収書等で確認できる場合は記入不要

鎌田城行

【支出額(政務活動費充当額)】

3,858 円

※ 領収書その他の証拠書類の貼付欄(重ならないように貼付すること)

別添のとおり

【使途の内容等】

政務活動費にかかる

固定電話料 10,313

(電報料を除く) - 8,976

HPプロバイダー料 + 6,380

計

※出張については、出張記録簿を作成し添付する。

※その他の支出については、支出の内容や具体的品名等を記入する。(領収書等で確認できる場合は記入不要)

【按分による支出】 ※按分により充当する場合に記入する。

按分率(A) (1 / 2) 領収書等の金額(B) (7,717 円)

按分による政務活動費の支出額(A) × (B) 3,858 円 (1円未満端数切り捨て)

【按分率が1/2を超える場合はその理由】

発行年月日 DATE OF ISSUE 2020年 4月 8日

980-0004
宮城県 仙台市 青葉区 宮町 4丁目 8-15

鎌田 城行 様

お知らせ INFORMATION

●お引越などでご住所が変更となったお客様へ
KDDIからの重要なお知らせや請求書などを確実にお届けするため、
ご住所が変更となった際は、お早めに住所変更のお手続きを
お願いいたします。お手続きは以下URL、または
「au住所変更」で検索をお願いいたします。
<URL><http://cus.au.com/a029>

KDDIをご利用いただきまして誠にありがとうございます。

| | |
|-------------------------------|--------------------------|
| ご利用年月 BILLING PERIOD | ----- |
| 振替日(注1) DUE DATE | ご利用クレジット会社の 規約に基づく振替日 |
| ご利用料金 TOTAL AMOUNT DUE | 81,707円 |
| クレジットカード番号 CREDIT CARD No. | [REDACTED] |
| ご請求コード CUSTOMER CODE | [REDACTED] |

サービス別ご利用料金

| | | |
|--------------------------------------|--------------------------|---------------------------------------|
| au 電話料金 (内訳) | () () () () | 21,280円 6,438円 1,770円 7,669円 |
| au 機器代金 | () | 5,403円 |
| au かんたん決済利用料 | | 5,820円 |
| au ひかり料金 | | 3,445円 |
| au one net 料金 | | 10,313円 |
| au ひかり (提携プロバイダ) 料金 | | 209円 |
| au でんき料金 | | 6,380円 |
| | | 34,260円 |
| ※うち消費税等 10%対象 (課税対象額は48,607円でした。) | | 4,859円 |
| ※au合計台数 | | 4台 |

(注1)
ご利用料金はクレジットカード会社からのご請求となります。
なお、クレジットカード会社からご指定のクレジットカードでお支払いができない旨の
通知を受けた場合は、後日窓口払い請求書(払込用紙)をお送りいたしますのでお支払
期日までにコンビニエンスストア等でお支払いいただきますようお願いいたします。

お問い合わせ先

- ◆電話料金 : au携帯電話から 局番なし 157 または 一般電話から 0077-7-111
- ◆au でんき : 0120-925-881 <受付時間> 9:00~20:00 (年中無休/無料)

料金内訳書

<凡例>* : 税込または免税料金等、#: 旧税率計算対象料金
内訳に「*」がある料金は、「消費税等」「課税対象額」の計算対象外です。

KDDI株式会社

鎌田 城行 様

ご請求コード: [REDACTED]

発行日: 2020年 4月 8日

3頁

● a u ひかり料金

● 合計

10,313円

| ご利用項目 | 金額(円) | 内訳(円) | 備考 |
|---------------------|--------|--------|--------------------------------|
| [REDACTED] | 10,313 | | |
| < 3月ご利用内訳 > | 10,313 | | a u ひかり ホーム |
| ▼基本使用料 | 500 | | |
| 電話サービス月額利用料 | | 500 | 03/01~03/31利用分 |
| ▼オプション使用料 | 500 | | |
| 割込通話利用料 | | 300 | |
| 発信番号表示利用料 | | 400 | |
| 番号通知リクエスト利用料 | | 200 | |
| 割込番号表示利用料 | | 100 | |
| 着信転送利用料 | | 500 | |
| 電話オプションパック適用時割引額 | | -1,000 | 電話オプションパックによる割引を適用させていただいております |
| ▼通話料 | 184 | | |
| 国内通話料 (a u おうち電話以外) | | 184 | ご契約の電話番号: 022-222-0895 |
| ▼機器サービス利用料 | 0 | | |
| HGW内蔵無線LAN親機機能使用料 | | 500 | 11ax規格無線LAN親機機能の料金適用となります |
| HGW内蔵無線LAN親機機能使用料割引 | | -500 | |
| ▼他社ご利用料金 | 9,006 | | |
| NTTコミュニケーションズ接続通話料 | | 30 | ご契約の電話番号: 022-222-0895 |
| 電報等利用料 | | 8,976* | 2020年02月利用分 |
| ▼ユニバーサルサービス料 | 2 | | 1番号当たり 2円のご請求となります。 |
| ▼消費税等 (10%) | 121 | | 10%消費税の課税対象額 1,216円 |

● a u one net 料金

● 合計

209円

| ご利用項目 | 金額(円) | 内訳(円) | 備考 |
|-----------------|-------|-------|-------------------|
| [REDACTED] | 209 | | |
| < 3月ご利用内訳 > | 209 | | a u ひかり ホーム |
| ▼オプション使用料 | 190 | | |
| 安心ネットフィルタ一月額利用料 | | 190 | |
| ▼消費税等 (10%) | 19 | | 10%消費税の課税対象額 190円 |

● a u ひかり (提携プロバイダ) 料金

● 合計

6,380円

| ご利用項目 | 金額(円) | 内訳(円) | 備考 |
|----------------|-------|--------|--------------------|
| [REDACTED] | 6,380 | | |
| ▼他社ご利用料金 | 6,380 | | |
| @nifty利用料 (税込) | | 6,380* | @nifty 2020年02月利用分 |

● a u でんき料金

● 合計

34,260円

| ご利用項目 | 金額(円) | 内訳(円) | 備考 |
|------------------|--------|--------|---------------------------|
| [REDACTED] | 23,331 | | |
| < 2月ご利用内訳 > | 23,331 | | 供給地点特定番号 [REDACTED] |
| ▼でんきご利用料金 | 21,413 | | 2月 1日~ 2月29日利用分 |
| 電気料金 電気Mプラン (東北) | | 19,803 | ご使用量 756kWh (前年同月 538kWh) |
| 燃料費調整額 | | -620 | |
| 再エネ発電賦課金/税込 | | 2,230* | |
| ▼消費税等 (10%) | 1,918 | | 10%消費税の課税対象額 19,183円 |
| [REDACTED] | 10,929 | | |
| < 2月ご利用内訳 > | 10,929 | | 供給地点特定番号 [REDACTED] |
| ▼でんきご利用料金 | 10,032 | | 2月 1日~ 2月29日利用分 |
| 電気料金 電気Mプラン (東北) | | 9,265 | ご使用量 360kWh (前年同月 425kWh) |
| 燃料費調整額 | | -295 | |
| 再エネ発電賦課金/税込 | | 1,062* | |
| ▼消費税等 (10%) | 897 | | 10%消費税の課税対象額 8,970円 |

● 総合計

81,707円

次ページもご確認下さい

領収書等貼付用紙

整理番号 471

【使途項目】(該当する項目の□に✓をつける)

- 調査研究費 研修費 会議費 要請・陳情活動費 資料作成費
- 資料購入費 広報広聴費 人件費 事務所費 事務費

【支払者名】 ※領収書等で確認できる場合は記入不要

鎌田城行

【支出額(政務活動費充当額)】

14,794 円

※ 領収書その他の証拠書類の貼付欄(重ならないように貼付すること)

別添のとおり

【使途の内容等】

政務活動に要する
プリンター用インク代

※出張については、出張記録簿を作成し添付する。

※その他の支出については、支出の内容や具体の品名等を記入する。(領収書等で確認できる場合は記入不要)

【按分による支出】 ※按分により充当する場合に記入する。

按分率(A) (1/2) 領収書等の金額(B) (29,589 円)

按分による政務活動費の支出額(A) × (B) 14,794 円 (1円未満端数切り捨て)

【按分率が1/2を超える場合はその理由】

注文番号250-6149776-0422231の領収書

このページを印刷してご利用ください。

鎌田城行様

発行日: 2020年4月2日
注文日: 2020年3月31日
Amazon.co.jp 注文番号: 250-6149776-0422231
ご請求額: ¥ 29,589

2020年4月1日に発送済み

| 注文商品 | 価格 |
|---|---------|
| 3点【brother純正】インクカートリッジ4色パック(大容量) LC3119-4PK 対応型番:MFC-J6983CDW、MFC-J6583CDW、MFC-J5630CDW 他 | ¥ 9,863 |
| 販売: Amazon Japan G.K. | |

コンディション: 新品

お届け先住所:
鎌田城行
980-0004
宮城県 仙台市青葉区宮町4-8-15

配送方法:
通常配送

支払い情報

支払い方法:
Visa | カード番号の一部: 1008

商品の小計: ¥ 29,589
配送料・手数料: ¥ 410

請求先住所:
鎌田城行
980-0004
宮城県 仙台市青葉区宮町4-8-15

注文合計: ¥ 29,999
割引: -¥ 410

ご請求額: ¥ 29,589

クレジットカードへの請求

Visa(下4けたが1008): 2020年4月1日: ¥ 29,589

注文の状況を確認するには、[注文内容](#)をご覧ください。

領収書等貼付用紙

整理番号 472

【使途項目】(該当する項目の□に✓をつける)

- 調査研究費 研修費 会議費 要請・陳情活動費 資料作成費
- 資料購入費 広報広聴費 人件費 事務所費 事務費

【支払者名】 ※領収書等で確認できる場合は記入不要

小野寺 利裕

【支出額(政務活動費充当額)】

5,990 円

※ 領収書その他の証拠書類の貼付欄(重ならないように貼付すること)

| | | |
|---|---|---|
| 通常払込料金 加入者負担 | 振替払込請求書兼 受領証(金融機関控) |  |
| 口座 記号 番号 加入者名 金額 X 切り取らないでお出しください。 | 00160-3-903061 NTTファイナンス株式会社 11,980 円 | |
| ご請求先住所氏名 | お客様番号 2020年 3月ご請求分 3月31日 <small>〔住所等非表示払込済〕</small> 小野寺 利裕 様 | |
| 金融機関用取納速結先 TEL 0120-02-03-24 874-569 | 仙台苦竹 郵便局 附 (81274) N94180003 | |
| 備考 | | |

この受領証は、大切に保管してください。(金融機関・CVS店舗保管)

【使途の内容等】

、政務活動にかかる通信費と12計上 3月分

※出張については、出張記録簿を作成し添付する。

※その他の支出については、支出の内容や具体の品名等を記入する。(領収書等で確認できる場合は記入不要)

【按分による支出】 ※按分により充当する場合に記入する。

按分率(A) (1/2) 領収書等の金額(B) (11,980 円)

按分による政務活動費の支出額(A)×(B) 5,990 円 (1円未満端数切り捨て)

【按分率が1/2を超える場合はその理由】

領収書等貼付用紙

整理番号 473

| | |
|---|------------------------------------|
| 【使途項目】 (該当する項目の□に✓をつける) <input type="checkbox"/> 調査研究費 <input type="checkbox"/> 研修費 <input type="checkbox"/> 会議費 <input type="checkbox"/> 要請・陳情活動費 <input type="checkbox"/> 資料作成費 <input type="checkbox"/> 資料購入費 <input type="checkbox"/> 広報広聴費 <input type="checkbox"/> 人件費 <input type="checkbox"/> 事務所費 <input checked="" type="checkbox"/> 事務費 | |
| 【支払者名】 ※領収書等で確認できる場合は記入不要 小田島久美子 | 【支出額(政務活動費充当額)】 11,882 円 |
| ※ 領収書その他の証拠書類の貼付欄(重ならないように貼付すること) 別紙添付 | |
| 【使途の内容等】 政務活動に係る固定電話及び携帯電話料金 R2年3月分 (3月利用・4月請求分) 携帯電話料金 XXXXXXXXXX 19,067 - 4846 (端末代金)(消費税込) + 2457 (サポート適用)(消費税込) = 16,678 円 固定電話料金 (022-376-1617) 7,086 円 ※出張については、出張記録簿を作成し添付する。 ※その他の支出については、支出の内容や具体の品名等を記入する。(領収書等で確認できる場合は記入不要) | |
| 【按分による支出】 ※按分により充当する場合に記入する。 按分率(A) (1/2)領収書等の金額(B) 23,764 円 按分による政務活動費の支出額(A)×(B) 11882 円 (1円未満端数切り捨て) | |

口座振替のご案内 (ドコモご利用分)

981-3218
仙台市泉区西中山1丁目10-13

郵便区内特別

小田島 久美子 様



020042203011361583

01893



NTTファイナンス株式会社
〒108-0075 東京都港区港南1-2-70

発行年月日 2020年 4月11日発行
発行会社 NTTファイナンス株式会社
料金センター
お問合せ先 0120-800-000/ドコモ
【送付先】
〒983 仙台市宮城野区綱岡4-2-3
-0852 仙台MTビル
社用コード T30041211003 01893 01004 00 N
82 000000 01 20040301N

日頃、NTTファイナンスをご利用いただきまして誠にありがとうございます。
下記に記載の料金をご指定の口座から振替させていただきます。

(1 / 3 ページ)

| お客様電話番号等 (BILLING NUMBER) お客様番号 (CUSTOMER NUMBER) | 請求年月 (MONTH OF ISSUE) | 振替金額 (TRANSFER AMOUNT OF MONEY) | 振替日 (TRANSFER DAY) |
|--|--------------------------|------------------------------------|-----------------------|
| [REDACTED] | 2020年 4月ご請求分 | 26,153円 | 2020年 4月30日(木) |

お知らせ

【NTTファイナンスからのお知らせ】
*** NTTグループ各社ご請求金額 ***
NTTドコモ分ご請求額 26,153円
(合計) 26,153円
詳細については、「ご請求内訳」をご覧ください。

| | |
|---------|-------------|
| 前月ご請求金額 | 20,567円(税込) |
|---------|-------------|

【NTTドコモからのお知らせ】
*** 電話番号毎のご利用金額 (税込) ***
090-7072-7892 19,067円
F1109367889 7,086円

| | |
|-----------------------------|----------------------|
| カケホ/ライトプラン (2020年 3月末現在) | 電話番号毎のご請求内訳をご確認ください。 |
|-----------------------------|----------------------|

ポイントのお知らせ
dポイントがたまる・つかえる街のお店やネットサイトはどんどん拡大中です。
普段よく利用されている街のお店やあのサイトでも、dポイントがたまる・
つかえるかもしれません。ぜひ「dポイントクラブサイト」で最新情報をご確認ください。

※振替日に振替が出来なかった場合は延滞利息を加算させていただきます。
If the payment cannot be transferred on that date, interest on any unpaid balance may be charged.

※口座振替をご利用のお客様で、振替日に振替ができなかった場合は、原則として、
ご請求月の翌月15日に再度振替させていただきます。
なお、振替日が土曜・日曜・祝日の場合は、翌営業日に振替させていただきます。

NTTファイナンス株式会社 電話料金等料金領収証 (ドコモご利用分)
RECEIPT OF TELECOMMUNICATION CHARGES

(2020年 4月11日発行)

お客様電話番号等
(BILLING NUMBER)
お客様番号
(CUSTOMER NUMBER)

[REDACTED]

ご請求先氏名
(CUSTOMER NAME)

小田島 久美子 様

右記、ご利用料金を口座振替により領収いたしました。
The transfer amount was transferred from your account.

| | |
|--------------------------|---------|
| 2020年 3月ご請求分 | |
| 2020年 3月31日振替 | |
| 領収金額 (AMOUNT RECEIVED) | 20,567円 |
| 金融機関名 BANK/POSTOFFICE | ***** |
| 口座番号 ACCOUNT | *** |

印紙税申告納
付につき芝
税務署承認済

NTTファイナンス株式会社
〒108-0075
東京都港区港南1-2-70

T30041211003 01893 01004 00

| | | |
|----------------------------|------------------------|--------------|
| お客様電話番号等 BILLING NUMBER | 請求年月 MONTH OF ISSUE | 2020年 4月ご請求分 |
|----------------------------|------------------------|--------------|

ご請求内訳 (お客様番号)

| 内訳項目 CHARGE BREAKDOWN BY CATEGORY (YEN) | 金額(円) | 内訳金額(円) AMOUNT (YEN) | 請求内訳等詳細 DETAILS OF CHARGE BREAKDOWN | 税区分 TAX |
|--|--------|-------------------------|---|--|
| | | -300 | キャンペーン割引料 (ドコモWi-Fi) | |
| | | 50 | 請求書発行手数料 | |
| | | -2,457 | 月々サポート適用料 | |
| | | 2 | ユニバーサルサービス料/基本 | |
| ◇端末等代金分割支払金 | 4,846 | 4,846 | 端末等代金分割支払金 | 4月請求分 本回額は11回目の適用(全24回) 1番号あたり2円のご請求となります |
| ◇消費税等相当額(計) | 1,516 | 1,516 | 消費税等相当額(合計) | 11回目のご請求です。(全24回) 62,998円です。 合算表示の料金合計×10% |
| ◇合計 | 19,067 | 19,067 | 合計 | 非対象等 |
| | | | <NTTドコモからのお知らせ> ○継続利用期間は、3月末で ○カケホーダイ/ライトプランご契約期間は3月末で ○ポイントのお知らせ 3月ご利用分に対する獲得ポイントは、 (ポイント進呈の対象になるご利用金額は、 ※その他の獲得ポイントはWEBをご確認ください。 ○ステージのお知らせ 3月末のステージは、 ※その他のステージ情報はWEBをご確認ください。 ○個別にご請求のファミリー割引グループ電話番号。 ご利用期間(3/1~3/31) | 20年6か月となりました。 1年9か月となりました。 120です。 12,928円です。 プラチナステージです。 (2020年3月31日現在) |
| ◇基本使用料等(計) | 5,700 | 5,200 | 戸建・タイプA/東 (参考)plala利用 ドコモ光電話基本使用料 | 合算 合算 |
| ◇通話料・通信料(計) | 40 | 40 | 国内通話料 | 合算 |
| ◇その他ご利用料金等(計) | 702 | 400 | 発信者番号表示 ドコモ光電話対応無線LANルータ(兼) ユニバーサルサービス料/基本 | 合算 合算 |
| ◇消費税等相当額(計) | 644 | 644 | 消費税等相当額(合計) | 合算 合算 |
| ◇合計 | 7,086 | 7,086 | 合計 | |
| | | | <NTTドコモからのお知らせ> ○継続利用期間は、3月末で ○ドコモ光/戸建のご契約期間は3月末で ○ポイントのお知らせ 3月ご利用分に対する獲得ポイントは、 (ポイント進呈の対象になるご利用金額は、 ※その他の獲得ポイントはWEBをご確認ください。 ○ステージのお知らせ 3月末のステージは、 ※その他のステージ情報はWEBをご確認ください。 | 3年となりました。 12か月となりました。 60です。 6,442円です。 プラチナステージです。 |

| | |
|---|---------------------------------|
| 【使途項目】 (該当する項目の□に✓をつける) <input type="checkbox"/> 調査研究費 <input type="checkbox"/> 研修費 <input type="checkbox"/> 会議費 <input type="checkbox"/> 要請・陳情活動費 <input type="checkbox"/> 資料作成費 <input type="checkbox"/> 資料購入費 <input type="checkbox"/> 広報広聴費 <input type="checkbox"/> 人件費 <input type="checkbox"/> 事務所費 <input checked="" type="checkbox"/> 事務費 | |
| 【支払者名】 ※領収書等で確認できる場合は記入不要 小田島久美子 | 【支出額(政務活動費充当額)】 2476円 |
| ※ 領収書その他の証拠書類の貼付欄(重ならないように貼付すること) <div style="text-align: center;">別紙</div> | |
| 【使途の内容等】 政務活動及び研究に係る ipad通信費 2020 3月分 2020年4月11日請求 ※出張については、出張記録簿を作成し添付する。 ※その他の支出については、支出の内容や具体的品名等を記入する。(領収書等で確認できる場合は記入不要) | |
| 【按分による支出】 ※按分により充当する場合に記入する。 按分率(A) (1/2)領収書等の金額(B) 4952 円 按分による政務活動費の支出額(A)×(B) 2476 円 (1円未満端数切り捨て) | |
| 【按分率が1/2を超える場合はその理由】 | |

バンク会員専用ページ

SoftBankのご利用方法

- 環境で手間なく、すぐにご利用いただけます。
- スマートフォンの場合
 - アプリを設定
 - Wi-Fi接続
- PCから
 - ブラウザから
 - マイソフトバンク
- 電話
 - 010-7777-0100

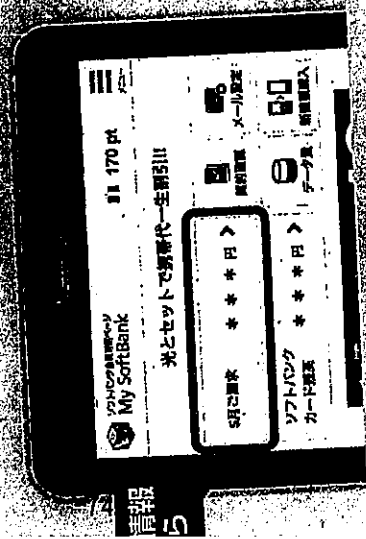

アクセス
u.softbank.jp/2JCEgn5

株式会社 SoftBank

郵便はがき

電話番号(お客さま番号等)

料 金 内 訳

表面からの続きです

| | |
|-------------|-------|
| 内 訳 金 額 (円) | 税 区 分 |
| | |

発行日 2020年 4月 11日

〒105-7313 東京都港区新橋一丁目9番1号

ソフトバンクをご利用いただきありがとうございます

右記の履歴料金をご指定の口座から振替させていただきます。振替日の前日までにご指定の口座に入金ください。振替不足等で振替できなかった場合は差額利息がかかることがあります。ご利用が停止となることあります。

The amount will be transferred from your account. Please ensure that there are sufficient funds in your account on the due date. You will be charged interest if the amount cannot be deducted from your account.

お知らせ (INFORMATION)
ご利用料金を含むレンタルサービスに関するお問い合わせは「ソフトバンクレンタルヘルプデスク」までご連絡をお願いします。

ソフトバンクレンタルヘルプデスク
TEL: 0120-934-285
受付時間: 9:00~18:00
※2018年11月より受付時間が変更となりました。
※法人コンシェルジュサイトにてレンタル故障、紛失受付が4時間受付可能です。ぜひご利用ください。

一部バスクードの発行が...
※一部バスクードの発行が...
※一部バスクードの発行が...

このたびは口座振替の通知をさせていただきます。

前月分口座振替領収証 (Receipt for previous month)

| | |
|--|------------------|
| ご請求先番号 (BILLING NUMBER) | 2020年 3月分 |
| ご請求額 (Total Amount Due) | 4,952円 |
| 振替日 (Date for Transfer) | 2020年 4月 27日 (月) |
| 金融機関名 (Financial Institution) | |
| 支店名 (Branch) | |
| 口座種目・番号 (Account Number) | ***** |
| 下記の履歴料金をご指定の口座から振替させていただきます。 | |
| The amount has been transferred from your account to SOFTBANK on the date below. | |
| 領収金額 (Payment Received) | 5,282円 |
| (内消費税等) | 5,450円 |
| 領収日 (口座振替日) (Date for receipt/payment) | 2020年 3月 26日 |
| ご請求年月 | 2020年 7月分 |
| 金融機関名 (Financial Institution) | |
| 支店名 (Branch) | |
| 口座種目・番号 (Account Number) | ***** |

印刷済封筒納付
郵便番号 562-8555
大阪府堺市東区

#=0365AE2151012392#

領収書等貼付用紙

整理番号 475

| | |
|-----------------------------------|-----------------|
| 【使途項目】(該当する項目の□に✓をつける) | |
| □ 調査研究費 | □ 研修費 |
| □ 会議費 | □ 要請・陳情活動費 |
| □ 資料作成費 | □ 資料購入費 |
| □ 広報広聴費 | □ 人件費 |
| □ 事務所費 | ☑ 事務費 |
| 【支払者名】 ※領収書等で確認できる場合は記入不要 | 【支出額(政務活動費充当額)】 |
| 佐藤和子 | 3,297 円 |
| ※ 領収書その他の証拠書類の貼付欄(重ならないように貼付すること) | |

ソフトバンク株式会社

発行日 2020年 4月 11日
〒105-7317 東京都港区東新橋一丁目9番1号

ご利用料金のお知らせ【クレジットカード払い】
(NOTICE OF YMOBILE SERVICE CHARGES)

この伝票は保管のうえ、クレジット会社から送付される請求書とのご照会にお使いください。
クレジット会社が発行する明細書にはソフトバンクM、SOFTBANKMと印字されます。

日頃は当サービスをご利用いただき誠にありがとうございます。
Thank you very much for using ymobile service.

| | |
|--------------------------|------|
| ご案内(Billing summary) | お知らせ |
| 請求先番号 (BILLING NUMBER) | |
| ご利用金額 (Total Amount Due) | |
| ご利用年月 (Month of Issue) | |
| カード会員番号 (Card Number) | |
| 振替日 (Date of deduction) | |

H-0363AA22510097580*

【使途の内容等】

調査研究活動に要する通信費(携帯電話)

2020.3月分

(立端末代 3,300

割引額 1,512

1,788 除く

※出張については、出張記録簿を作成し添付する。

※その他の支出については、支出の内容や具体の品名等を記入する。(領収書等で確認できる場合は記入不要)

【按分による支出】 ※按分により充当する場合に記入する。

按分率(A) (1/2) 領収書等の金額(B) (6,594 円)

按分による政務活動費の支出額(A) × (B) 3,297 円 (1円未満端数切り捨て)

【按分率が1/2を超える場合はその理由】

| 利用料金内訳明細書 | お寄せのご請求締日は毎月末日になります。 | お寄せまで契約数 | 発行日 | 2020年 | 4月 | 11日 |
|---------------|----------------------|-------------------------------|---------------------|-------|--------|-----|
| 電話番号 (お寄せ番号等) | 料 | 金 | 内 | 訳 | 内 | 訳 |
| 手数料 | 請求書発行手数料 | | | | 200 | 10% |
| | 小計 | | | | 200 | |
| * | ご契約期間 | 3年 | 9ヶ月 | * | | |
| * | 基本料 | スマホプランM (タイプ1) | [3月 1日 ~ 3月 31日] | * | 3,980 | 10% |
| | 通話料 | スマホプランM (タイプ1) | | | 12,360 | 10% |
| | 月額料 | スーパーだれとでも定額 | | | 11,000 | 10% |
| | | (スーパーだれとでも定額 通話回数 46回) | | | | |
| | 燃料 | スーパーだれとでも定額 | 無料通話分 | | | |
| | 通話料 | メール (MMS) @0円 | 23246Pkt | | | |
| | 通話料 | データ通信 (4G) @0円 | 1085839Pkt | | | |
| | | (通信量合計 1088158.5Pkt [1.30GB]) | | | | |
| | 通話料 | メール (SMS) | | | | |
| | 通話料 | メール (SMS) | (SBM/他社宛) | | 54 | 10% |
| | 月額料 | ソフトバンクWi-Fiスポット | | | 69 | 10% |
| | 月額料 | ソフトバンクWi-Fiスポット | 無料特典 (4.67円 × 100%) | | 467 | 10% |
| | 月額料 | 故障安心パックプラス | | | -467 | 10% |
| | 月額料 | データ増量オプション | | | 690 | 10% |
| | 割引 | データ増量オプション | | | 500 | 10% |
| | 割引 | 月額割戻 (割戻額は1,512円 (税込) です) | | | -500 | 10% |
| | 姉妹代 | 分割支払金/賦社金 | | | -3,375 | 10% |
| | その他 | ユニバーサルサービス料 | | | 3,300 | 対数外 |
| | 合計 | | | | 7,920 | |
| | | (内税別対数額 1.0%) | | | 4,620 | |
| | | (内税別対数額 計) | | | 4,620 | |
| | | 消費税等 1.0% | | | 462 | |
| | | 消費税等 計 | | | 462 | |
| | | ご請求金額 | | | 8,382 | |
| | | (税込金額 計 1.0%) | | | 5,300 | |
| | | (課税対象外 計) | | | 3,082 | |

ご利用料金内訳明細書 お寄せのご請求締日は毎月末日になります。

電話番号 (お寄せ番号等) [Redacted]

982-0804
宮城県仙台市太白区鉤取2-1-3

佐藤 和子 様

H-03G3AA22510097580#

030203981758081820411C

月のトピックス (TOPICS)

- 口座振替をご利用のお寄せまで、残高不足により一定の回数で引き落としができなかった場合、振込用紙によるご請求書へお支払い方法を変更することがあります。(振込用紙の発行手数料および払込処理手数料を加重してご請求いたしますのでご注意ください)
- 2019年9月13日以降に機種購入いただいた際の請求書記載に関する変更点についてホームページに記載しております。詳細はホームページをご確認ください。
- SoftBank光/SoftBankAirの請求の内訳はMy Yimobilieをご確認ください。

(お問合せ先)
ワイモバイルカスタマーセンター (通話料無料)
受付時間 15時 ~ 1時 (土日祝祭日)
受付電話 0570-089-1151
受付時間 オペレーター対応 9:00-20:00(チャット/メール)

ソフトバンク株式会社
〒981-3341 新仙台郵便局 私信箱24号

本サービスは、株式会社ソフトバンクモバイル(以下「ソフトバンクモバイル」といいます)が提供しております。本サービスは、ソフトバンクモバイル(以下「ソフトバンクモバイル」といいます)の登録商標です。©2020 SoftBank Corp. All rights reserved.

| | |
|-------------------------------------|---|
| 【使途項目】(該当する項目の□に✓をつける) | |
| <input type="checkbox"/> 調査研究費 | <input type="checkbox"/> 研修費 |
| <input type="checkbox"/> 会議費 | <input type="checkbox"/> 要請・陳情活動費 |
| <input type="checkbox"/> 資料作成費 | <input type="checkbox"/> 資料購入費 |
| <input type="checkbox"/> 広報広聴費 | <input type="checkbox"/> 人件費 |
| <input type="checkbox"/> 事務所費 | <input checked="" type="checkbox"/> 事務費 |
| 【支払者名】 ※領収書等で確認できる場合は記入不要 佐々木真由美 | 【支出額(政務活動費充当額)】 4,617円 |

利用料金のご案内 CONFIRMATION OF CREDIT PAYMENT



KDDI株式会社
713-8033 東京都港区新橋4丁目1番1号 KDDIビル



発行年月日 DATE OF ISSUE 2020年 4月 3日

983-0836
宮城県 仙台市 宮城野区 幸町 2丁目
21-1-1 幸ハイツ302号室

佐々木 真由美 様

お知らせ INFORMATION

●お引越しなどでご住所が変更となったお客様へ
KDDIからの重要なお知らせや請求書などを確実にお届けするため、
ご住所が変更となった際は、お早めにご住所変更のお手続きを
お願いいたします。お手続きは以下URL、または
「au住所変更」で検索をお願いいたします。
<URL><http://cus.au.com/a029>

| | |
|---------------------------|----------------|
| ご利用年月 BILLING PERIOD | 2020年 3月 |
| 振替日 DUE DATE | ご利用のJ:COM料金振替日 |
| ご利用料金 TOTAL AMOUNT DUE | 14,862円 |

サービス別ご利用料金

| | |
|-------------------------------------|-------------------|
| au電話料金 (内訳) | 11,448円 9,235円 |
| その他回線料金など | 2,213円 |
| au機器代金 | 2,440円 |
| auかんたん決済利用料 | 974円 |
| ※うち消費税等 10%対象 (課税対象額は9,928円でした。) | 992円 |

smart 請求書

【使途の内容等】

調査活動及び市民相談時の電話代 (3月分)

(詳細は別紙参照)

※出張については、出張記録簿を作成し添付する。

※その他の支出については、支出の内容や具体的品名等を記入する。(領収書等で確認できる場合は記入不要)

【按分による支出】 ※按分により充当する場合に記入する。

按分率(A) (1 / 2) 領収書等の金額(B) (9,235円)

按分による政務活動費の支出額(A) × (B) 4,617円 (1円未満端数切り捨て)

【按分率が1/2を超える場合はその理由】

料金内訳書

<凡例> * : 税込または免税料金等、# : 旧税率計算対象料金
内訳に「*」がある料金は、「消費税等」「課税対象額」の計算対象外です。

KDDI株式会社

佐々木 真由美 様

ご請求コード: [] 発行日: 2020年 4月 3日 1頁

| ● a u 電話料金 | | ● 合計 | | 備考 |
|-------------------------|-------|---------|-------------------|---------|
| ご利用項目 | 金額(円) | 内訳(円) | | |
| | 9,235 | | | 11,448円 |
| < 3月ご利用内訳 > | 9,235 | | a u お客様コード [] | |
| ▼プラン利用料 | 7,180 | | | |
| 新 a u ピタットプラン+通話定額 | | 4,180 | | |
| 2年契約+家族割 | | -1,500 | | |
| LTE NET | | 300 | | |
| 新 a u ピタットプラン (データ) | | 4,700 | データ利用量は4GB~です。 | |
| 家族割プラス/a u スマートバリュー | | -500 | カウント対象 a u 回線数 1台 | |
| ▼オプション使用料 | 300 | | | |
| 電話きほんパック | | 300 | | |
| ▼通話料/新 a u ピタットプラン+通話定額 | 24 | | | |
| 通話料 | | 10,160 | | |
| SMS (Cメール) 送信料 | | 24 | | |
| 通話定額割引額 | | -10,080 | | |
| 2年契約+家族割/通話料 | | -80 | 対象家族間通話を全額割引します。 | |
| ▼故障紛失サポート (ACS) /税込 | 979 | | | |
| Apple 製品保証/税込 | | 770* | (本体価格700円) | |
| Apple 製品 紛失補償/税込 | | 209* | (本体価格190円) | |
| ▼ユニバーサルサービス料 | 2 | | | |
| ▼消費税等 (10%) | 750 | | 10%消費税の課税対象額 | 7,506円 |

a u ご利用月数は2020年 4月で15年 7ヶ月目です。

その他の回線 2,213

| ● a u 機器代金 | | ● 合計 | | 備考 |
|---------------|-------|--------|----------------|---------|
| ご利用項目 | 金額(円) | 内訳(円) | | |
| | 2,440 | | | 2,440円 |
| < 3月ご利用内訳 > | 2,440 | | a u お客様コード [] | |
| ▼購入機器代金 | 2,440 | | | |
| アップグレードプログラム料 | | 390* | アップグレードプログラムEX | |
| 分割支払金 | | 2,050* | 48回払い 6回目。残額 | 86,100円 |

| ● a u かんたん決済利用料 | | ● 合計 | | 備考 |
|--------------------|-------|-------|--|------|
| ご利用項目 | 金額(円) | 内訳(円) | | |
| | 974 | | | 974円 |
| ▼ a u かんたん決済利用料 | 974 | | | |
| a u スマートパスプレミアム/税込 | | 548* | | |
| データチャージ料/税込 | | 426* | | |

・ユニバーサルサービス料は、日本全国における加入電話・公衆電話等の提供確保のため、NTT東・西日本に支払われるものです。

領収書等貼付用紙

整理番号 477

| | |
|---|---------------------------|
| 【使途項目】(該当する項目の□に✓をつける) | |
| <input type="checkbox"/> 調査研究費 <input type="checkbox"/> 研修費 <input type="checkbox"/> 会議費 <input type="checkbox"/> 要請・陳情活動費 <input type="checkbox"/> 資料作成費 <input type="checkbox"/> 資料購入費 <input type="checkbox"/> 広報広聴費 <input type="checkbox"/> 人件費 <input type="checkbox"/> 事務所費 <input checked="" type="checkbox"/> 事務費 | |
| 【支払者名】 ※領収書等で確認できる場合は記入不要 佐藤幸雄 | 【支出額(政務活動費充当額)】 6,010円 |
| ※ 領収書その他の証拠書類の貼付欄(重ならないように貼付すること) | |
| 領収書明細は別紙(1枚) | |
| 【使途の内容等】 | |
| 事務費に係る、固定電話料。携帯電話料金(電報代除く)2020年3月分 $19,961 - 1,492 - 409 - 5,819 - 220 = 12,021 \div 2 = 6,010$ | |
| ※出張については、出張記録簿を作成し添付する。 ※その他の支出については、支出の内容や具体の品名等を記入する。(領収書等で確認できる場合は記入不要) | |
| 【按分による支出】 ※按分により充当する場合に記入する。 | |
| 按分率(A) (1 / 2) 領収書等の金額(B) (12,021 円) | |
| 按分による政務活動費の支出額(A)×(B) 6,010 円 (1円未満端数切り捨て) | |
| 【按分率が1/2を超える場合はその理由】 | |

981-8003
宮城県 仙台市 泉区 南光台 1丁目 56-15-1
佐藤 幸雄 様

お知らせ INFORMATION

●お引越しなどでご住所が変更となったお客様へ
KDDIからの重要なお知らせや請求書などを確実にお届けするため、
ご住所が変更となった際は、お早めにご住所変更のお手続きを
お願いいたします。お手続きは以下URL、または
「au住所変更」で検索をお願いいたします。
<URL><http://cus.au.com/a029>

KDDIをご利用いただきまして誠にありがとうございます。

| | |
|---------------------------|--------------------------|
| ご利用年月 BILLING PERIOD | 2020年 3月 |
| 振替日(注1) DUE DATE | ご利用クレジット会社の 規約に基づく振替日 |
| ご利用料金 TOTAL AMOUNT DUE | 19,961円 |

| | |
|--------------------------------------|------------------|
| au電話料金 (内訳) | 6,079円 6,079円 |
| au機器代金 | 1,492円 |
| auかんたん決済利用料 | 409円 |
| auひかり料金 | 11,761円 |
| 紙請求書発行手数料/その他料金 | 220円 |
| ※うち消費税等 10%対象 (課税対象額は11,129円でした。) | 1,112円 |
| ※au合計台数 | 1台 |

クレジットカード番号
CREDIT CARD No. [REDACTED]

ご請求コード
CUSTOMER CODE [REDACTED]

(注1)
ご利用料金はクレジットカード会社からのご請求となります。
なお、クレジットカード会社からご指定のクレジットカードでお支払いができない旨の
通知を受けた場合は、後日窓口払い請求書(払込用紙)をお送りいたしますのでお支払
期日までにコンビニエンスストア等でお支払いいただきますようお願いいたします。

| | |
|-------------------------|-------------------------|
| お客様センター | 受付時間 9:00~20:00 (年中無休) |
| ◆au携帯電話から 局番なし 157 (無料) | ◆一般電話から 0077-7-111 (無料) |

料金内訳書

<凡例> * : 税込または免税料金等、# : 旧税率計算対象料金
内訳に「*」がある料金は、「消費税等」「課税対象額」の計算対象外です。

KDDI株式会社

佐藤 幸雄 様

ご請求コード [REDACTED] 発行日: 2020年 4月 8日 1頁

19,961 - 1492 - 409 - 5819 - 220 = 12,021 ÷ 2 = 6,010.5

| ● a u 電話料金 | | ● 合計 | | 備考 |
|-------------------------------|-------|---------|-----------------------|--------|
| ご利用項目 | 金額(円) | 内訳(円) | | |
| | 6,079 | | | 6,079円 |
| < 3月ご利用内訳 > | 6,079 | | a.uお客様コード [REDACTED] | |
| ▼プラン利用料 | 4,980 | | | |
| a uピタットプラン (カケホ/V) | | 3,980 | | |
| 2年契約+家族割 | | -1,500 | | |
| LTE NET | | 300 | | |
| a uピタットプラン (データ/V) | | 2,700 | データ利用量は1GB~2GBです。 | |
| a uスマートバリュー | | -500 | | |
| ▼オプション使用料 | 380 | | | |
| 故障紛失サポート | | 380 | | |
| ▼通話料/a uピタットプラン (カケホ/V) | 165 | | | |
| 通話料 | | 10,180 | | |
| SMS (Cメール) 送信料 | | 165 | | |
| a uピタットプラン (カケホ/V) 割引額 | | -10,080 | | |
| a u→自宅割 | | -20 | a u→自宅割により対象通話を割引します。 | |
| 2年契約+家族割/通話料 | | -80 | 対象家族間通話を全額割引します。 | |
| ▼ユニバーサルサービス料 | 2 | | | |
| ▼消費税等 (10%) | 552 | | 10%消費税の課税対象額 5,527円 | |
| a uご利用月数は2020年 4月で23年 9ヶ月目です。 | | | | |

| ● a u 機器代金 | | ● 合計 | | 備考 |
|---------------|-------|--------|--|--------|
| ご利用項目 | 金額(円) | 内訳(円) | | |
| | 1,492 | | | 1,492円 |
| < 3月ご利用内訳 > | 1,492 | | a.uお客様コード [REDACTED] | |
| ▼購入機器代金 | 1,492 | | | |
| アップグレードプログラム料 | | 390* | アップグレードプログラムEX アップグレードプログラムが利用可能です。 | |
| 分割支払金 | | 1,102* | 48回払い19回目。残額 31,958円 | |

| ● a u かんたん決済利用料 | | ● 合計 | | 備考 |
|-----------------|-------|-------|--|------|
| ご利用項目 | 金額(円) | 内訳(円) | | |
| | 409 | | | 409円 |
| ▼a uかんたん決済利用料 | 409 | | | |
| a uスマートパス/税込 | | 409* | | |

| ● a u ひかり料金 | | ● 合計 | | 備考 |
|----------------------|--------|--------|------------------------------------|---------|
| ご利用項目 | 金額(円) | 内訳(円) | | |
| | 11,761 | | | 11,761円 |
| < 3月ご利用内訳 > | 11,761 | | a u ひかり ホーム | |
| ▼基本使用料 | 5,500 | | | |
| 電話サービス月額利用料 | | 500 | 03/01~03/31利用分 | |
| ネット月額利用料 (ずっとギガ得プラン) | | 5,000 | 03/01~31利用 更新期間2022/11~2022/12 | |
| ▼通話料 | 0 | | | |
| 国内通話料 (a u おうち電話) | | 32 | ご契約の電話番号: 022-272-4863 | |
| a u まとめトーク割引 (国内通話分) | | -32 | | |
| ▼請求総額割引 | -100 | | | |
| 口座振替・クレジットカード割引額 | | -100 | | |
| ▼他社ご利用料金 | 5,819 | | | |
| 電報等利用料 | | 5,819* | 2020年02月利用分 1番号当たり 2円のご請求となります。 | |
| ▼ユニバーサルサービス料 | 2 | | 10%消費税の課税対象額 5,402円 | |
| ▼消費税等 (10%) | 540 | | | |

| ● 紙請求書発行手数料/その他料金 | | ● 合計 | | 備考 |
|-------------------|-------|-------|-------------------|------|
| ご利用項目 | 金額(円) | 内訳(円) | | |
| | 200 | | | 220円 |
| ▼紙請求書発行手数料 | 200 | | | |
| ▼消費税等 (10%) | 20 | | 10%消費税の課税対象額 200円 | |

次ページもご確認下さい

料金内訳書

<凡例>* : 税込または免税料金等、# : 旧税率計算対象料金
内訳に「*」がある料金は、「消費税等」「課税対象額」の計算対象外です。

KDDI株式会社

佐藤 幸雄 様

ご請求コード: [REDACTED] | 発行日: 2020年 4月 8日 | 2頁

●総合計

19,961円

・ユニバーサルサービス料は、日本全国における加入電話・公衆電話等の提供確保のため、NTT東・西日本に支払われるものです。

領収書等貼付用紙

整理番号 478

| | | |
|---|--------------------------------|---|
| 【使途項目】 (該当する項目の□に✓をつける) | | |
| <input type="checkbox"/> 調査研究費 | <input type="checkbox"/> 研修費 | <input type="checkbox"/> 会議費 |
| <input type="checkbox"/> 資料購入費 | <input type="checkbox"/> 広報広聴費 | <input type="checkbox"/> 人件費 |
| <input type="checkbox"/> 要請・陳情活動費 | <input type="checkbox"/> 資料作成費 | <input type="checkbox"/> 事務所費 |
| | | <input checked="" type="checkbox"/> 事務費 |
| 【支払者名】 ※領収書等で確認できる場合は記入不要 竹中 栄雄 | | 【支出額(政務活動費充当額)】 3,628 円 |
| ※ 領収書その他の証拠書類の貼付欄(重ならないように貼付すること) | | |
| 別紙明細参照 | | |
| 【使途の内容等】 | | |
| 政務活動に係る携帯電話料金 | 3月分 | 7,256 円 |
| ※出張については、出張記録簿を作成し添付する。 ※その他の支出については、支出の内容や具体の品名等を記入する。(領収書等で確認できる場合は記入不要) | | |
| 【按分による支出】 ※按分により充当する場合に記入する。 | | |
| 按分率(A) (1 / 2) | 領収書等の金額(B) (7,256 円) | |
| 按分による政務活動費の支出額(A) × (B) 3,628 円 (1円未満端数切り捨て) | | |
| 【按分率が1/2を超える場合はその理由】 | | |

料金内訳書

<凡例>*：税込または免税料金等、#：旧税率計算対象料金
内訳に「*」がある料金は、「消費税等」「課税対象額」の計算対象外です。

KDDI 株式会社

竹中 栄雄 様

ご請求コード： [] 発行日：2020年 4月 3日 [] 1頁

| ● a u 電話料金 | | ● 合計 | | 備考 |
|--------------------------|--------|--------|-------------------------|---------------------|
| ご利用項目 | 金額(円) | 内訳(円) | | |
| | 7,256 | | | 7,256円 |
| < 3月ご利用内訳 > | | | | |
| ▼プラン利用料 | 6,500 | | | a u お客様コード [] |
| a u フラットプラン2.0 (カケホ/V) | | 3,980 | フラットずっとク | |
| 2年契約+家族割 | | -1,500 | | |
| LTE NET | | 300 | | |
| a u フラットプラン2.0 (データ/V) | | 4,720 | フラットずっとク | |
| a u スマートバリュー | | -1,000 | | |
| ▼オプション使用料 | 300 | | | |
| 電話きほんパック | | 300 | | |
| ▼通話料/a u フラット2.0 (カケホ/V) | 6 | | | |
| 通話料 | | 10,260 | | |
| SMS (Cメール)・送信料 | | 6 | | |
| a u フラット2.0 (カケホ/V) 割引額 | | -8,880 | | |
| a u → 自宅割 | | -40 | a u → 自宅割により対象通話を割引します。 | |
| 2年契約+家族割/通話料 | | -1,340 | 対象家族間通話を全額割引します。 | |
| ▼故障紛失サポート (ACS) / 税込 | 868 | | | |
| Apple 製品保証 / 税込 | | 678* | (本体価格617円) | |
| Apple 製品 紛失補償 / 税込 | | 190* | (本体価格173円) | |
| ▼ユニバーサルサービス料 | 2 | | | |
| ▼a u 家族でんき割 | -1,000 | | | |
| ▼消費税等 (1.0%) | 580 | | | 10%消費税の課税対象額 5,808円 |

a u ご利用月数は2020年 4月で 2年 1ヶ月目です。
データ利用量 (データ容量消費あり) 3.99GB

| ● a u 機器代金 | | ● 合計 | | 備考 |
|--------------------------|-------|--------|--|----------------|
| ご利用項目 | 金額(円) | 内訳(円) | | |
| | 1,775 | | | 1,775円 |
| < 3月ご利用内訳 > | | | | |
| ▼購入機器代金 | 1,775 | | | a u お客様コード [] |
| アップグレードプログラム料 | | 390* | アップグレードプログラムEX アップグレードプログラムが利用可能です。 | |
| 分割支払金 | | 1,385* | 48回払い23回目。残額 34,625円 | |

| ● a u かんたん決済利用料 | | ● 合計 | | 備考 |
|-----------------------|-------|--------|--|--------|
| ご利用項目 | 金額(円) | 内訳(円) | | |
| | 2,127 | | | 2,127円 |
| ▼a u かんたん決済利用料 | 2,127 | | | |
| a u スマートパスプレミアム / 税込 | | 548* | | |
| a u WALLET チャージ / 非課税 | | 1,579* | | |

次ページもご確認下さい

領収書等貼付用紙

整理番号 479

【使途項目】(該当する項目の□に✓をつける)

調査研究費 研修費 会議費 要請・陳情活動費 資料作成費
 資料購入費 広報広聴費 人件費 事務所費 事務費

| | |
|------------------------------------|----------------------------|
| 【支払者名】 ※領収書等で確認できる場合は記入不要 竹中 栄雄 | 【支出額(政務活動費充当額)】 2,067 円 |
|------------------------------------|----------------------------|

※ 領収書その他の証拠書類の貼付欄(重ならないように貼付すること)

別紙明細参照

【使途の内容等】

| | | |
|--------------|---------|---------|
| 政務活動に係る通信機器代 | 固定電話料 | 1,769 円 |
| 3月分 | HPプロバイダ | 2,365 円 |
| | 計 | 4,134 円 |

※出張については、出張記録簿を作成し添付する。
 ※その他の支出については、支出の内容や具体の品名等を記入する。(領収書等で確認できる場合は記入不要)

【按分による支出】 ※按分により充当する場合に記入する。

按分率(A) (1 / 2) 領収書等の金額(B) (4,134 円)

按分による政務活動費の支出額(A) × (B) 2,067 円 (1円未満端数切り捨て)

【按分率が1/2を超える場合はその理由】

竹中 栄雄 様

ご請求コード： [] 発行日：2020年4月3日 [] 2頁

● auひかり料金

| ご利用項目 | 金額(円) | 内訳(円) | 備考 |
|----------------------|-------|--------|---|
| [] | 3,019 | | |
| < 3月ご利用内訳 > | 3,019 | | auひかり マンション タイプV 個別2 |
| ▼基本使用料 | 500 | | |
| 電話サービス月額利用料 | | 500 | 03/01~03/31利用分 |
| ▼オプション使用料 | 500 | | |
| 割込通話利用料 | | 300 | |
| 発信番号表示利用料 | | 400 | |
| 番号通知リクエスト利用料 | | 200 | |
| 割込番号表示利用料 | | 100 | |
| 着信転送利用料 | | 500 | |
| 電話オプションパック適用時刻引額 | | -1,000 | 電話オプションパックによる割引を適用させていただいております |
| ▼通話料 | 116 | | |
| 国内通話料 (au おうち電話以外) | | 80 | ご契約の電話番号：022-263-4150 |
| 国内通話料 (au おうち電話) | | 16 | ご契約の電話番号：022-263-4150 |
| auまとめトーク割引 (国内通話分) | | -16 | |
| 携帯電話 (au以外) への通話料 | | 16 | ご契約の電話番号：022-263-4150 |
| 携帯電話 (au) への通話料 | | 279 | ご契約の電話番号：022-263-4150 |
| auまとめトーク割引 (au携帯電話分) | | -279 | |
| PHSへの通話料 | | 20 | ご契約の電話番号：022-263-4150 |
| ▼機器サービス利用料 | 400 | | |
| マンションモデムレンタル料 | | 400 | |
| HGW内蔵無線LAN親機機能使用料 | | 500 | 11n規格無線LAN親機機能の料金適用となります |
| HGW内蔵無線LAN親機機能使用料割引 | | -500 | |
| ▼手数料・諸費用 | 1,250 | | |
| 初期費用 (分割) | | 1,250# | 24回払い21回目。残額3,750円 1番号当たり 2円のご請求となります。 |
| ▼ユニバーサルサービス料 | 2 | | |
| ▼消費税等 (8%) | 100 | | 8%消費税の課税対象額 1,250円 |
| ▼消費税等 (10%) | 151 | | 10%消費税の課税対象額 1,518円 |

3,019円
-) 1,250円
1,769円

● auひかり (提携プロバイダ) 料金

| ご利用項目 | 金額(円) | 内訳(円) | 備考 |
|-------------|-------|--------|--------------------|
| [] | 2,365 | | |
| ▼他社ご利用料金 | 2,365 | | |
| So-netご利用代金 | | 2,365* | So-net 2020年02月利用分 |

2,365円

● auでんき料金

| ご利用項目 | 金額(円) | 内訳(円) | 備考 |
|-------------------|--------|--------|---------------------------|
| [] | 10,269 | | |
| < 2月ご利用内訳 > | 10,269 | | 供給地点特定番号 [] |
| ▼でんきご利用料金 | 9,432 | | 2月 1日~ 2月29日利用分 |
| 電気料金 でんきMプラン (東北) | | 8,665 | ご使用量 360kWh (前年同月 299kWh) |
| 燃料費調整額 | | -295 | |
| 再エネ発電賦課金/税込 | | 1,062* | |
| ▼消費税等 (10%) | 837 | | 10%消費税の課税対象額 8,370円 |

10,269円

● 総合計 26,811円

・「フラットずつつく」は、auスマートバリュー非適用時の「auフラットプラン20」と従来のプラン（「カケホトデータ定額20」）の差額1,500円を表す愛称 (※) です。 ※「auフラットプラン20」からの割引ではありません。

・「So-netご利用料金」の料金明細はSo-netのマイページでご確認できます。
マイページ：<https://www.so-net.ne.jp/mypage/>

・ユニバーサルサービス料は、日本全国における加入電話・公衆電話等の提供確保のため、NTT東・西日本に支払われるものです。

・auでんきのご契約内容・料金詳細は、My auでご確認いただけます。また、料金詳細はauでんきアプリ/Webサービスでもご確認いただけます。

領収書等貼付用紙

整理番号 480

| | |
|------------------------------------|---|
| 【使途項目】(該当する項目の□に✓をつける) | |
| <input type="checkbox"/> 調査研究費 | <input type="checkbox"/> 研修費 |
| <input type="checkbox"/> 会議費 | <input type="checkbox"/> 要請・陳情活動費 |
| <input type="checkbox"/> 資料作成費 | <input type="checkbox"/> 資料購入費 |
| <input type="checkbox"/> 広報広聴費 | <input type="checkbox"/> 人件費 |
| <input type="checkbox"/> 事務所費 | <input checked="" type="checkbox"/> 事務費 |
| 【支払者名】 ※領収書等で確認できる場合は記入不要 竹中 栄雄 | 【支出額(政務活動費充当額)】 825 円 |

※ 領収書その他の証拠書類の貼付欄(重ならないように貼付すること)

別紙明細参照

| | | |
|--|----------------------------|---------|
| 【使途の内容等】 | 政務活動に係るインターネットFAX料金 3月分 | 1,650 円 |
| <p>※出張については、出張記録簿を作成し添付する。</p> <p>※その他の支出については、支出の内容や具体の品名等を記入する。(領収書等で確認できる場合は記入不要)</p> | | |

| |
|---|
| 【按分による支出】 ※按分により充当する場合に記入する。 |
| 按分率(A) (1 / 2) 領収書等の金額(B) (1,650 円) |
| 按分による政務活動費の支出額(A) × (B) 825 円 (1円未満端数切り捨て) |
| 【按分率が1/2を超える場合はその理由】 |

(宛先)

〒984-0061
仙台市
若林区南鍛冶町101-1
シャンボール第2 荒町107
仙台市議会議員
竹中 ひでお 様
お客様ID: [REDACTED]

(差出人)

101-0044 / 〒101-0044
Tokyo / 東京都
2-2-2, Kaji-cho, Chiyoda-ku / 千代田区鍛冶町2丁目2番2号
Kanda Park Plaza 5F Room B / 神田パークプラザ5階 B室
j2 Global Japan YK

ご請求内容

| | | | |
|-----------|---------|-------|--------|
| 前月請求残高: | | JPY¥ | 0 |
| ご入金合計額: | | JPY¥ | -1,650 |
| 当月請求合計額: | | JPY¥ | 1,650 |
| ご利用金額: | JPY¥ | 1,500 | |
| クレジット/調整: | JPY¥ | 0 | |
| 消費税 | 10.000% | JPY¥ | 150 |
| 未払い残高: | | JPY¥ | 0 |

支払方法: クレジットカード
支払期日: ご指定のカード会社から別途ご請求となります。ご登録いただいているクレジットカードのお支払日に、自動的に引き落とされます。

ご請求明細

| ご利用日 | ご利用内容 | ご利用金額 |
|------------|---------|------------|
| 番号: | | |
| 2020年3月17日 | 月額基本使用料 | JPY¥ 1,500 |
| | 小計 | JPY¥ 1,500 |
| | 合計: | JPY¥ 1,500 |

請求書について何かご不明な点がございましたら、カスタマーサポートまでご連絡ください。
ジェーター グローバル ジャパン eFaxカスタマーサポート
Eメール: info@efax.co.jp
電話: 0120-914-915 / 03-6758-0851

*この電話番号は、j2グローバルジャパンの占有物です。請求書上の当電話番号の表示は、一切の権利を暗示のおよび明示的に付与するものではありません。法的または適切な事情によって要求される場合を除き、当電話番号を他局・他社へ持ち運びすることはできません。当電話番号の他局・他社への持ち運びを試みることはj2 Globalの利用規約に違反し、お客様は法的責任を負うこととなります。また、j2 Globalはその損害賠償を請求することがあります。