

領収書等貼付用紙

整理番号 150

|   |                 |
|---|-----------------|
| 【使途項目】(該当する項目の□に✓をつける)  |                 |
| <input type="checkbox"/> 調査研究費 <input type="checkbox"/> 研修費 <input type="checkbox"/> 会議費 <input type="checkbox"/> 要請・陳情活動費 <input type="checkbox"/> 資料作成費<br><input checked="" type="checkbox"/> 資料購入費 <input type="checkbox"/> 広報広聴費 <input type="checkbox"/> 人件費 <input type="checkbox"/> 事務所費 <input type="checkbox"/> 事務費 |                 |
| 【支払者名】 ※領収書等で確認できる場合は記入不要   | 【支出額(政務活動費充当額)】 |
|   | 2,000 円         |
| ※ 領収書その他の証拠書類の貼付欄(重ならないように貼付すること)   |                 |

領収書

伊藤和子

様

令和元年11月26日

¥2,000-

但 書籍代として  
上記正に領収致しました

公益社団法人 子どもの発達科学研究所  
530-0001 大阪市北区梅田1-1-3-267  
代表理事 片山泰



【使途の内容等】

調査研究活動に要する書籍代  
(学校を変えるための科学)

※出張については、出張記録簿を作成し添付する。

※その他の支出については、支出の内容や具体の品名等を記入する。(領収書等で確認できる場合は記入不要)

【按分による支出】 ※按分により充当する場合に記入する。

按分率(A) (   /   )   領収書等の金額(B) (   円)

按分による政務活動費の支出額(A) × (B)   円 (1円未満端数切り捨て)

【按分率が1/2を超える場合はその理由】

領収書等貼付用紙

整理番号 151

【使途項目】(該当する項目の□に✓をつける)

- 調査研究費
- 研修費
- 会議費
- 要請・陳情活動費
- 資料作成費
- 資料購入費
- 広報広聴費
- 人件費
- 事務所費
- 事務費

【支払者名】※領収書等で確認できる場合は記入不要

佐々木真由美

【支出額(政務活動費充当額)】

3,400円

※領収書その他の証拠書類の貼付欄(重ならないように貼付すること)

領 収 証 2019年11月分

仙台市宮城野区幸町  
2-21-11 幸ハイツ302

佐々木 真由美 様

| 銘 柄    | 部 数 | 金 額   | 合 計         |
|--------|-----|-------|-------------|
| 河北朝刊 ※ | 1   | 3,400 | 3,400 円     |
|        |     |       | 内消費税 252 円  |
|        |     |       | 上記正に領収しました。 |
|        |     |       | 2019年11月5日  |

幸 町 支 店 TEL 022-292-5311

切餅1kg660円/1.8kg1,080円配送無料で販売中!

**河北仙販** 仙台市青葉区一番町1-16-5 (裏面もご覧ください)

※8%対象 3400円

※軽減税率対象品目

担当者印

【使途の内容等】

政務活動費に充当する河北朝刊代(11月分)

※出張については、出張記録簿を作成し添付する。

※その他の支出については、支出の内容や具体の品名等を記入する。(領収書等で確認できる場合は記入不要)

【按分による支出】 ※按分により充当する場合に記入する。

按分率(A) (     /     )     領収書等の金額(B) (     円)

按分による政務活動費の支出額(A) × (B)     円 (1円未満端数切り捨て)

【按分率が1/2を超える場合はその理由】

領収書等貼付用紙

整理番号 152

【使途項目】(該当する項目の□に✓をつける)

- 調査研究費    研修費    会議費    要請・陳情活動費    資料作成費
- 資料購入費    広報広聴費    人件費    事務所費    事務費

【支払者名】 ※領収書等で確認できる場合は記入不要

佐々木真由美

【支出額(政務活動費充当額)】

4,000円

※ 領収書その他の証拠書類の貼付欄(重ならないように貼付すること)

**領収証**      **ASA**

No. 118447 鶴ヶ谷7 77- 幸町2丁目 21-11 幸ハイツ 302

**佐々木 真由美 様**

| 年月   | 購読銘柄   | ※軽減税率対象 | 部数 | 金額    |
|------|--------|---------|----|-------|
| 1911 | 日本経済新聞 | ※       | 1  | 4,000 |

2019年11月分

合計金額

4,000円

内消費税 296円

2019年11月19日

8%対象 4,000円(内消費税 296円)      10%対象 0円(内消費税 0円)

\* ASA鶴ヶ谷 \*      朝日新聞仙台中央販売株式会社

仙台市宮城野区燕沢2-13-10      仙台市青葉区中央四丁目4番5号

TEL 022-251-2385 FAX 252-9274      TEL (代) 223-2554

毎度ご検収有ります。上記金額正に領収致しました。領収金額には消費税が含まれています。個人情報の取り扱いについては裏面をご確認ください。

【使途の内容等】

政務活動費に係る日本経済新聞代(11月分)

※出張については、出張記録簿を作成し添付する。

※その他の支出については、支出の内容や具体的品名等を記入する。(領収書等で確認できる場合は記入不要)

【按分による支出】 ※按分により充当する場合に記入する。

按分率(A) (    /    )      領収書等の金額(B) (                      円)

按分による政務活動費の支出額(A) × (B)                      円 (1円未満端数切り捨て)

【按分率が1/2を超える場合はその理由】

領収書等貼付用紙

整理番号 153

|   |                           |
|---|---------------------------|
| 【使途項目】(該当する項目の□に✓をつける)  |                           |
| <input type="checkbox"/> 調査研究費 <input type="checkbox"/> 研修費 <input type="checkbox"/> 会議費 <input type="checkbox"/> 要請・陳情活動費 <input type="checkbox"/> 資料作成費<br><input checked="" type="checkbox"/> 資料購入費 <input type="checkbox"/> 広報広聴費 <input type="checkbox"/> 人件費 <input type="checkbox"/> 事務所費 <input type="checkbox"/> 事務費 |                           |
| 【支払者名】 ※領収書等で確認できる場合は記入不要<br><b>佐々木真由美</b>  | 【支出額(政務活動費充当額)】<br>2,000円 |
| ※ 領収書その他の証拠書類の貼付欄(重ならないように貼付すること)   |                           |

領収書

佐々木真由美

様

令和元年11月26日

¥2,000-

但 書籍代として  
上記正に領収致しました

公益社団法人 子どもの発達科学研究所  
530-0001 大阪市北区梅田1-1-3-267  
代表理事 片山泰

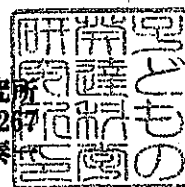

|   |
|---|
| 【使途の内容等】  |
| <p>書籍代 (学校を変える いじめの科学)</p> <p>政務活動費の支出(いじめの問題)について(いじめの解決や<br/>予防の方法など)考察の購入</p> <p>※出張については、出張記録簿を作成し添付する。<br/>         ※その他の支出については、支出の内容や具体的品名等を記入する。(領収書等で確認できる場合は記入不要)</p> |
| 【按分による支出】 ※按分により充当する場合に記入する。  |
| 按分率(A) (   /   )      領収書等の金額(B) (   円)<br>按分による政務活動費の支出額(A) × (B)      円 (1円未満端数切り捨て)  |
| 【按分率が1/2を超える場合はその理由】  |



領収書等貼付用紙

整理番号 155

|   |                                   |
|---|-----------------------------------|
| 【使途項目】(該当する項目の□に✓をつける)                    |                                   |
| <input type="checkbox"/> 調査研究費            | <input type="checkbox"/> 研修費      |
| <input type="checkbox"/> 会議費              | <input type="checkbox"/> 要請・陳情活動費 |
| <input checked="" type="checkbox"/> 資料購入費 | <input type="checkbox"/> 資料作成費    |
| <input type="checkbox"/> 広報広聴費            | <input type="checkbox"/> 人件費      |
| <input type="checkbox"/> 事務所費             | <input type="checkbox"/> 事務費      |
| 【支払者名】 ※領収書等で確認できる場合は記入不要<br>竹中 栄雄        | 【支出額(政務活動費充当額)】<br>150 円          |

※ 領収書その他の証拠書類の貼付欄(重ならないように貼付すること)

みやぎセブン-イレブン

仙台荒町店

宮城県仙台市若林区荒町131番地  
1号

電話: 022-264-7912

2018年11月26日(火) 19:05

領 収 書

¥150

(内消費税等 ¥13)

但し プリント代として

上記正に領収いたしました

2019年11月26日

内訳

nanaco支払 ¥150

nanaco番号 \*\*\*\*\*4124

nanaco残高

ポイント残高

本票を保管頂く場合は、印刷面を  
内側に折り、保管をお願い致します

【使途の内容等】

市民への水道「みやぎ型管理運営方式」についての説明会でコピー使用

※出張については、出張記録簿を作成し添付する。

※その他の支出については、支出の内容や具体の品名等を記入する。(領収書等で確認できる場合は記入不要)

【按分による支出】 ※按分により充当する場合に記入する。

按分率(A) ( / ) 領収書等の金額(B) ( 円)

按分による政務活動費の支出額(A) × (B) 円 (1円未満端数切り捨て)

【按分率が1/2を超える場合はその理由】

領収書等貼付用紙

整理番号 156

【使途項目】(該当する項目の□に✓をつける)

- 調査研究費     研修費     会議費     要請・陳情活動費     資料作成費
- 資料購入費     広報広聴費     人件費     事務所費     事務費

【支払者名】 ※領収書等で確認できる場合は記入不要

竹中 栄雄

【支出額(政務活動費充当額)】

3,400 円

※ 領収書その他の証拠書類の貼付欄(重ならないように貼付すること)

領 収 証

2019年11月分

お知らせ

仙台市若林区南鍛冶町  
101-1 シャンボール第2荒町 107

竹中 栄雄 様

お米の宅配  
始めました。

| 銘柄     | 部数 | 金額    |
|--------|----|-------|
| 河北朝刊 ※ | 1  | 3,400 |
|        |    |       |
|        |    |       |

| 合 計          |  |
|--------------|--|
| 3,400 円      |  |
| 内消費税 252 円   |  |
| 上記正に領収しました。  |  |
| 元年 11 月 25 日 |  |

詳しくは左  
記販売店ま  
でお問い合  
わせくださ  
い。

榴岡支店 TEL 022-256-1814

※8%対象 3400円

担当者印

11-34-240-121



河北仙販

仙台市青葉区一番町1-16-5  
(裏面もご覧ください)

※軽減税率対象品目



河北仙販

【使途の内容等】

政務活動に係る新聞購読料                      河北新報                      3,400 円  
11月分

合計                      3,400 円

※出張については、出張記録簿を作成し添付する。

※その他の支出については、支出の内容や具体の品名等を記入する。(領収書等で確認できる場合は記入不要)

【按分による支出】 ※按分により充当する場合に記入する。

按分率(A) (     /     )                      領収書等の金額(B) (                      円)

按分による政務活動費の支出額(A) × (B)                      円 (1円未満端数切り捨て)

【按分率が1/2を超える場合はその理由】

領収書等貼付用紙

整理番号 157

|   |                                   |
|---|-----------------------------------|
| 【使途項目】(該当する項目の□に✓をつける)                    |                                   |
| <input type="checkbox"/> 調査研究費            | <input type="checkbox"/> 研修費      |
| <input type="checkbox"/> 会議費              | <input type="checkbox"/> 要請・陳情活動費 |
| <input type="checkbox"/> 資料作成費            | <input type="checkbox"/> 資料購入費    |
| <input checked="" type="checkbox"/> 資料購入費 | <input type="checkbox"/> 広報広聴費    |
| <input type="checkbox"/> 人件費              | <input type="checkbox"/> 事務所費     |
| <input type="checkbox"/> 事務費              |                                   |
| 【支払者名】 ※領収書等で確認できる場合は記入不要<br>公明党仙台市議団     | 【支出額(政務活動費充当額)】<br>3,034 円        |

※ 領収書その他の証拠書類の貼付欄(重ならないように貼付すること)

01-12-23

\*3,034 SMBC (シブツ)

|   |
|---|
| 【使途の内容等】  |
| 産経新聞 1部 (口座引落し) 12月分  |
| ※出張については、出張記録簿を作成し添付する。<br>※その他の支出については、支出の内容や具体の品名等を記入する。(領収書等で確認できる場合は記入不要) |

|  |
|--|
| 【按分による支出】 ※按分により充当する場合に記入する。           |
| 按分率(A) ( / ) 領収書等の金額(B) ( 円)           |
| 按分による政務活動費の支出額(A) × (B) 円 (1円未満端数切り捨て) |
| 【按分率が1/2を超える場合はその理由】                   |



領収書等貼付用紙

整理番号 158

|  |                                       |
|--|---------------------------------------|
| <p>【使途項目】(該当する項目の□に✓をつける)</p> <p> <input type="checkbox"/> 調査研究費   <input type="checkbox"/> 研修費   <input type="checkbox"/> 会議費   <input type="checkbox"/> 要請・陳情活動費   <input type="checkbox"/> 資料作成費<br/> <input checked="" type="checkbox"/> 資料購入費   <input type="checkbox"/> 広報広聴費   <input type="checkbox"/> 人件費   <input type="checkbox"/> 事務所費   <input type="checkbox"/> 事務費 </p> |                                       |
| <p>【支払者名】 ※領収書等で確認できる場合は記入不要</p> <p>公明党仙台市議団</p>   | <p>【支出額(政務活動費充当額)】</p> <p>3,400 円</p> |
| <p>※ 領収書その他の証拠書類の貼付欄(重ならないように貼付すること)</p>   |                                       |
| <p>101-12-23     *3,400   SMBC (インフ) NYC</p>   |                                       |
| <p>【使途の内容等】</p> <p>読売新聞 1部 (口座引落し) 12月分</p>  |                                       |
| <p>※出張については、出張記録簿を作成し添付する。<br/>         ※その他の支出については、支出の内容や具体の品名等を記入する。(領収書等で確認できる場合は記入不要)</p>   |                                       |
| <p>【按分による支出】 ※按分により充当する場合に記入する。</p> <p>按分率(A) (      /      )      領収書等の金額(B) (      円)</p> <p>按分による政務活動費の支出額(A) × (B)      円 (1円未満端数切り捨て)</p> <p>【按分率が1/2を超える場合はその理由】</p>   |                                       |

|   |                                   |
|---|-----------------------------------|
| <b>【使途項目】</b> (該当する項目の□に✓をつける)<br><input type="checkbox"/> 調査研究費 <input type="checkbox"/> 研修費 <input type="checkbox"/> 会議費 <input type="checkbox"/> 要請・陳情活動費 <input type="checkbox"/> 資料作成費<br><input checked="" type="checkbox"/> 資料購入費 <input type="checkbox"/> 広報広聴費 <input type="checkbox"/> 人件費 <input type="checkbox"/> 事務所費 <input type="checkbox"/> 事務費 |                                   |
| <b>【支払者名】</b> ※領収書等で確認できる場合は記入不要<br>公明党仙台市議団  | <b>【支出額(政務活動費充当額)】</b><br>4,400 円 |
| ※ 領収書その他の証拠書類の貼付欄(重ならないように貼付すること)   |                                   |
| 01-12-26  | *4,400   カホクシンホウタイ                |
| <b>【使途の内容等】</b><br>河北新報 1部 (口座引落し) 12月分   |                                   |
| ※出張については、出張記録簿を作成し添付する。<br>※その他の支出については、支出の内容や具体の品名等を記入する。(領収書等で確認できる場合は記入不要)   |                                   |
| <b>【按分による支出】</b> ※按分により充当する場合に記入する。<br>按分率(A) ( / )    領収書等の金額(B) (                      円)<br>按分による政務活動費の支出額(A) × (B)                      円 (1円未満端数切り捨て)<br><b>【按分率が1/2を超える場合はその理由】</b>   |                                   |

領収書等貼付用紙

整理番号 160

|   |                                   |
|---|-----------------------------------|
| 【使途項目】(該当する項目の□に✓をつける)                    |                                   |
| <input type="checkbox"/> 調査研究費            | <input type="checkbox"/> 研修費      |
| <input type="checkbox"/> 会議費              | <input type="checkbox"/> 要請・陳情活動費 |
| <input checked="" type="checkbox"/> 資料購入費 | <input type="checkbox"/> 資料作成費    |
| <input type="checkbox"/> 広報広聴費            | <input type="checkbox"/> 人件費      |
| <input type="checkbox"/> 事務所費             | <input type="checkbox"/> 事務費      |
| 【支払者名】 ※領収書等で確認できる場合は記入不要                 | 【支出額(政務活動費充当額)】                   |
| 公明党仙台市議団                                  | 4,000 円                           |

※ 領収書その他の証拠書類の貼付欄(重ならないように貼付すること)

01-12-26 | \*4,000 | ニツケイシンフマン(セテ"イ

【使途の内容等】

日経新聞 1部 (口座引落し) 12月分

※出張については、出張記録簿を作成し添付する。

※その他の支出については、支出の内容や具体の品名等を記入する。(領収書等で確認できる場合は記入不要)

【按分による支出】 ※按分により充当する場合に記入する。

按分率(A) ( / ) 領収書等の金額(B) ( 円)

按分による政務活動費の支出額(A) × (B) 円 (1円未満端数切り捨て)

【按分率が1/2を超える場合はその理由】

領収書等貼付用紙

整理番号 161

|   |                                   |
|---|-----------------------------------|
| 【用途項目】(該当する項目の□に✓をつける)                    |                                   |
| <input type="checkbox"/> 調査研究費            | <input type="checkbox"/> 研修費      |
| <input type="checkbox"/> 会議費              | <input type="checkbox"/> 要請・陳情活動費 |
| <input type="checkbox"/> 資料作成費            | <input type="checkbox"/> 資料購入費    |
| <input type="checkbox"/> 広報広聴費            | <input type="checkbox"/> 人件費      |
| <input type="checkbox"/> 事務所費             | <input type="checkbox"/> 事務費      |
| <input checked="" type="checkbox"/> 資料購入費 |                                   |
| 【支払者名】 ※領収書等で確認できる場合は記入不要<br>公明党仙台市議団     | 【支出額(政務活動費充当額)】<br>3,093 円        |

※ 領収書その他の証拠書類の貼付欄(重ならないように貼付すること)

01-12-27

\*3,093 | アサヒシンブン

【用途の内容等】

朝日新聞 1部 (口座引落し) 12月分

※出張については、出張記録簿を作成し添付する。

※その他の支出については、支出の内容や具体の品名等を記入する。(領収書等で確認できる場合は記入不要)

【按分による支出】 ※按分により充当する場合に記入する。

按分率(A) ( / ) 領収書等の金額(B) ( 円)

按分による政務活動費の支出額(A) × (B) 円 (1円未満端数切り捨て)

【按分率が1/2を超える場合はその理由】

領収書等貼付用紙

整理番号 162

【使途項目】(該当する項目の□に✓をつける)

- 調査研究費    研修費    会議費    要請・陳情活動費    資料作成費
- 資料購入費    広報広聴費    人件費    事務所費    事務費

【支払者名】 ※領収書等で確認できる場合は記入不要

公明党仙台市議団

【支出額(政務活動費充当額)】

1,887 円

※ 領収書その他の証拠書類の貼付欄(重ならないように貼付すること)

新聞購読料 次回口座振替のお知らせ

公明市議会様

ご購読ありがとうございます。

下記金額をご指定の口座より振替させていただきます。

2020年1月分 振替日 1月27日

|        |        |
|--------|--------|
| 次回振替金額 | ¥3,821 |
|--------|--------|

\* 振替中止の場合は、下記販売店へご連絡下さい。

| 品名    | 定価(税込) | 部数 | 金額    |
|-------|--------|----|-------|
| 聖教新聞※ | 1,934  | 1  | 1,934 |

その他購読料等 次回口座振替のお知らせ

| 品名    | 定価(税込) | 部数 | 金額    |
|-------|--------|----|-------|
| 公明新聞※ | 1,887  | 1  | 1,887 |

※は軽減税率対象品目です。 (10%対象 0) (8%対象 3,821)

新聞購読料 口座振替済領収証

下記金額を口座振替により領収いたしました。

2019年12月分 振替日 12月27日

|      |        |
|------|--------|
| 領収金額 | ¥3,821 |
|------|--------|

【使途の内容等】

公明新聞 1部 12月分  
(口座引落し)

販売店 西山 勝稔  
 住所 仙台市青葉区錦ヶ丘1-34-6  
 TEL 022-302-3361 FAX 022-302-3362  
 お申込No. 04033-00470(347)



※出張については、出張記録簿を作成し添付する。

※その他の支出については、支出の内容や具体の品名等を記入する。(領収書等で確認できる場合は記入不要)

【按分による支出】 ※按分により充当する場合に記入する。

按分率(A) (      /      )      領収書等の金額(B) (      円)

按分による政務活動費の支出額(A) × (B)      円 (1円未満端数切り捨て)

【按分率が1/2を超える場合はその理由】

【使途項目】(該当する項目の□に✓をつける)

- 調査研究費    研修費    会議費    要望・陳情活動費    資料作成費  
 資料購入費    広報広聴費    人件費    事務所費    事務費

【支払者名】 ※領収書等で確認できる場合は記入不要

鈴木広康

【支出額(政務活動費充当額)】

3,400 円

※ 領収書その他の証拠書類の貼付欄(重ならないように貼付すること)

領 収 証 2019年12月分

仙台市太白区西中田  
7-11-21

鈴木 広康 様

| 銘柄     | 部数 | 金額    |
|--------|----|-------|
| 河北朝刊 ※ | 1  | 3,400 |
|        |    |       |
|        |    |       |

| 合 計     |
|---------|
| 3,400 円 |

内消費税 252 円  
上記正に領収しました。

19年12月21日

南仙台 支店 TEL 022-748-5301

来年もよろしくお願いたします。

※8%対象 3400円



※軽減税率対象品目



河北仙販 仙台市青葉区一番町1-16-5  
(裏面もご覧ください)

【使途の内容等】

政務活動資料としての河北新聞購読費(1部)12月分

※出張については、出張記録簿を作成し添付する。

※その他の支出については、支出の内容や具体の品名等を記入する。(領収書等で確認できる場合は記入不要)

【按分による支出】 ※按分により充当する場合に記入する。

按分率(A) ( / ) 領収書等の金額(B) ( 円)

按分による政務活動費の支出額(A) × (B) 円 (1円未満端数切り捨て)

【按分率が1/2を超える場合はその理由】

|   |                                 |
|---|---------------------------------|
| <b>【使途項目】</b> (該当する項目の□に✓をつける)<br><input type="checkbox"/> 調査研究費 <input type="checkbox"/> 研修費 <input type="checkbox"/> 会議費 <input type="checkbox"/> 要望・陳情活動費 <input type="checkbox"/> 資料作成費<br><input checked="" type="checkbox"/> 資料購入費 <input type="checkbox"/> 広報広聴費 <input type="checkbox"/> 人件費 <input type="checkbox"/> 事務所費 <input type="checkbox"/> 事務費 |                                 |
| <b>【支払者名】</b> ※領収書等で確認できる場合は記入不要<br><b>鈴木広康</b>   | <b>【支出額(政務活動費充当額)】</b><br>690 円 |

※ 領収書その他の証拠書類の貼付欄(重ならないように貼付すること)

### 領 収 証

鈴木広康 様

¥690

本体 627円  
消費税等 63円

但し、書籍・雑誌代として

上記、正に領収致しました。

19年12月27日 担当:   
#1912270100028



金港堂

本店 ☎(022)225-6521

内折りにして保管して下さい。

**【使途の内容等】**  
 政務活動資料としての書籍購入費(仙台経済界2020 1-2月号)  
 (仙台市における喫緊の課題やニュースを詳細に把握し市政・施策に活用)  
 ※出張については、出張記録簿を作成し添付する。  
 ※その他の支出については、支出の内容や具体的品名等を記入する。(領収書等で確認できる場合は記入不要)

**【按分による支出】** ※按分により充当する場合に記入する。

按分率(A) (      /      )      領収書等の金額(B) (      円)  
 按分による政務活動費の支出額(A) × (B)      円 (1円未満端数切り捨て)  
**【按分率が1/2を超える場合はその理由】**

領収書等貼付用紙

整理番号 165

【使途項目】(該当する項目の□に✓をつける)

- 調査研究費     研修費     会議費     要請・陳情活動費     資料作成費
- 資料購入費     広報広聴費     人件費     事務所費     事務費

【支払者名】 ※領収書等で確認できる場合は記入不要

鎌田城行

【支出額(政務活動費充当額)】

4,400円

※ 領収書その他の証拠書類の貼付欄(重ならないように貼付すること)

|       |          |          |         |
|-------|----------|----------|---------|
| 12/26 | <b>出</b> | カクシンポウダイ | 4,400 > |
|-------|----------|----------|---------|

口座引落し

【使途の内容等】

政務活動費にかかる河北新報購読料

12月分

※出張については、出張記録簿を作成し添付する。

※その他の支出については、支出の内容や具体的品名等を記入する。(領収書等で確認できる場合は記入不要)

【按分による支出】 ※按分により充当する場合に記入する。

按分率(A) (      /      )      領収書等の金額(B) (      円)

按分による政務活動費の支出額(A) × (B)      円 (1円未満端数切り捨て)

【按分率が1/2を超える場合はその理由】



領収書等貼付用紙

整理番号 166

【使途項目】(該当する項目の□に✓をつける)

- 調査研究費    研修費    会議費    要請・陳情活動費    資料作成費
- 資料購入費    広報広聴費    人件費    事務所費    事務費

【支払者名】※領収書等で確認できる場合は記入不要

鎌田城行

【支出額(政務活動費充当額)】

4,000円

※ 領収書その他の証拠書類の貼付欄(重ならないように貼付すること)

|     |      |        |
|-----|------|--------|
| 区域  | 発証No | お客様No  |
| 074 | 0020 | 019452 |

宮町4丁目8-15

領 収 証

鎌田 城行 様

19年12月分

¥4,000

10%対象 0 (消費税 0)

19年12月28日

(消費税額 ¥296)

8%対象 4,000 (消費税 296)

上記金額正に領収致しました。(価格には消費税が含まれております。)

\* 毎度御購読ありがとうございます。  
お気付きの点が御座居ましたら下記までご連絡下さい。

| 商 品 名    | 数 量 | 金 額  |
|----------|-----|------|
| 日本経済新聞 ※ | 1   | 4000 |

日本経済新聞仙台中支店

所長 佐藤

〒980-0822

仙台市青葉区立町5番10号

TEL 2 2 3 - 7 8 2 7

FAX 2 2 3 - 1 2 7 0

※は軽減税率対象品目

本年のご愛読ありがとうございます  
新年が良い年でありますよう

【使途の内容等】

政務活動費にかかる日本経済新聞購読料

※出張については、出張記録簿を作成し添付する。

※その他の支出については、支出の内容や具体の品名等を記入する。(領収書等で確認できる場合は記入不要)

【按分による支出】 ※按分により充当する場合に記入する。

按分率(A) (      /      )      領収書等の金額(B) (      円)

按分による政務活動費の支出額(A) × (B)      円 (1円未満端数切り捨て)

【按分率が1/2を超える場合はその理由】

領収書等貼付用紙

整理番号 167

【使途項目】(該当する項目の□に✓をつける)

調査研究費    研修費    会議費    要請・陳情活動費    資料作成費  
 資料購入費    広報広聴費    人件費    事務所費    事務費

【支払者名】※領収書等で確認できる場合は記入不要  
鎌田城行

【支出額(政務活動費充当額)】  
3,034円

※ 領収書その他の証拠書類の貼付欄(重ならないように貼付すること)

領 収 証

SZ 999      308 区      3

鎌田 城行 様

青葉区宮町4-8-15

1000 順  
23398 読  
R1年12月分

| 銘 柄 名               | 部 数 | 金 額   | 合 計 金 額 (円)  |
|---------------------|-----|-------|--------------|
| 産経新聞※<br>※は軽減税率8%(消 | 1   | 3,034 | <b>3,034</b> |
| 合計                  |     | 3,034 |              |

R1年12月25日

今年1年のご愛読ありがとうございます。来年もご愛顧の程を宜しくお願い致します。

ご購読ありがとうございます。上記の金額領収致しました。領収金額には消費税が含まれています。

毎日新聞・産経新聞 仙台センター  
Your Life 株式会社  
〒980-0014 仙台市青葉区本町1-13-24錦ビル1階  
TEL(022)222-9381 FAX(022)223-7990



【使途の内容等】

政務活動費にかかる産経新聞購読料

※出張については、出張記録簿を作成し添付する。  
 ※その他の支出については、支出の内容や具体の品名等を記入する。(領収書等で確認できる場合は記入不要)

【按分による支出】 ※按分により充当する場合に記入する。

按分率(A) (      /      )      領収書等の金額(B) (      円)

按分による政務活動費の支出額(A) × (B)      円 (1円未満端数切り捨て)

【按分率が1/2を超える場合はその理由】

領収書等貼付用紙

整理番号 168

【使途項目】(該当する項目の□に✓をつける)

調査研究費    研修費    会議費    要請・陳情活動費    資料作成費  
 資料購入費    広報広聴費    人件費    事務所費    事務費

|                                   |                          |
|-----------------------------------|--------------------------|
| 【支払者名】 ※領収書等で確認できる場合は記入不要<br>鎌田城行 | 【支出額(政務活動費充当額)】<br>835 円 |
|-----------------------------------|--------------------------|

※ 領収書その他の証拠書類の貼付欄(重ならないように貼付すること)

|                 |       |     |     |
|-----------------|-------|-----|-----|
| 19.12.31<br>M 1 | 不登校新聞 | 835 | 835 |
|-----------------|-------|-----|-----|

【使途の内容等】

政務活動費にかかる不登校新聞購読料 12月分

※出張については、出張記録簿を作成し添付する。  
 ※その他の支出については、支出の内容や具体の品名等を記入する。(領収書等で確認できる場合は記入不要)

【按分による支出】 ※按分により充当する場合に記入する。

按分率(A) (      /      )      領収書等の金額(B) (      円)

按分による政務活動費の支出額(A) × (B)      円 (1円未満端数切り捨て)

【按分率が1/2を超える場合はその理由】

領収書等貼付用紙

整理番号 169

【使途項目】(該当する項目の□に✓をつける)

- 調査研究費    研修費    会議費    要請・陳情活動費    資料作成費
- 資料購入費    広報広聴費    人件費    事務所費    事務費

【支払者名】 ※領収書等で確認できる場合は記入不要

小野寺 利裕

【支出額(政務活動費充当額)】

3,400 円

※ 領収書その他の証拠書類の貼付欄(重ならないように貼付すること)



領収書

区域016 全戸0012 お問合せNo 02993

お名前 小野寺 利裕 様

苫竹 1-7-25

ウエストパレスマンション 407

01年 12月分

| 品名     | 部数 | 金額     |
|--------|----|--------|
| 1 読売新聞 | 1  | 3,400  |
| 2      |    |        |
| 3      |    |        |
| 合計     |    | 3,400円 |

◇左記の通り領収しました

2019 12 30

領収日 年 月 日

読売センターみやぎ野

〒983-0043 仙台市宮城野区萩野町2丁目25-1  
TEL 022(788)0387 FAX 022(788)0385



※裏面もあわせて内容を十分お読みください。

【使途の内容等】

政務活動にかかる資料購入費と12計上

※出張については、出張記録簿を作成し添付する。

※その他の支出については、支出の内容や具体の品名等を記入する。(領収書等で確認できる場合は記入不要)

【按分による支出】 ※按分により充当する場合に記入する。

按分率(A) (      /      )      領収書等の金額(B) (      円)

按分による政務活動費の支出額(A) × (B)      円 (1円未満端数切り捨て)

【按分率が1/2を超える場合はその理由】

領収書等貼付用紙

整理番号 170

【使途項目】(該当する項目の□に✓をつける)

- 調査研究費    研修費    会議費    要請・陳情活動費    資料作成費
- 資料購入費    広報広聴費    人件費    事務所費    事務費

【支払者名】 ※領収書等で確認できる場合は記入不要

小野寺 利裕

【支出額(政務活動費充当額)】

4,400 円

※ 領収書その他の証拠書類の貼付欄(重ならないように貼付すること)

領 収 証

2019年12月分

仙台市宮城野区苦竹  
1-7-25 ウェストパレスマンション407

小野寺 利裕 様

| 銘柄     | 部数 | 金額    |
|--------|----|-------|
| 河北新報 ※ | 1  | 4,400 |
|        |    |       |
|        |    |       |

| 合 計     |  |
|---------|--|
| 4,400 円 |  |

内消費税 326 円  
上記正に領収しました。

東仙台 支店    TEL 022-231-5807

2019年12月30日

購読中止のご連絡は当月の25日までお願いします

※8%対象 4400円

※軽減税率対象品目

 **河北仙販** 仙台市青葉区一番町1-16-5  
(裏面もご覧ください)



【使途の内容等】

政務活動にかかる資料購入費として計上

※出張については、出張記録簿を作成し添付する。

※その他の支出については、支出の内容や具体の品名等を記入する。(領収書等で確認できる場合は記入不要)

【按分による支出】 ※按分により充当する場合に記入する。

按分率(A) (        /        )        領収書等の金額(B) (               円)

按分による政務活動費の支出額(A) × (B)        円 (1円未満端数切り捨て)

【按分率が1/2を超える場合はその理由】

領収書等貼付用紙

整理番号 171

【使途項目】(該当する項目の□に✓をつける)

- 調査研究費    研修費    会議費    要請・陳情活動費    資料作成費
- 資料購入費    広報広聴費    人件費    事務所費    事務費

【支払者名】 ※領収書等で確認できる場合は記入不要

【支出額(政務活動費充当額)】

3,400 円

※ 領収書その他の証拠書類の貼付欄(重ならないように貼付すること)



領収書

区域011 全戸0254 お問合せNo 01568

お名前 佐藤 和子様  
鉤取2-1-3

01年 12月分 振替

| 銘  | 柄      | 部数 | 金額      |
|----|--------|----|---------|
| 1  | 読売新聞 ※ | 1  | 3,400   |
| 2  |        |    |         |
| 3  |        |    |         |
| 合計 |        |    | 3,400 円 |

◇左記の通り領収しました

領収日 2019年12月5日

※は軽減税率対象商品です。



読売センター西多賀

所長 長野 裕児  
〒982-0034 仙台市太白区西多賀3-6-41  
TEL 022-245-5121 FAX 022-245-5168



※裏面もあわせて内容を十分お読みください。

【使途の内容等】

調査研究活動に要する新聞購読料  
2019.12月分

※出張については、出張記録簿を作成し添付する。

※その他の支出については、支出の内容や具体の品名等を記入する。(領収書等で確認できる場合は記入不要)

【按分による支出】 ※按分により充当する場合に記入する。

按分率(A) (      /      )      領収書等の金額(B) (      円)

按分による政務活動費の支出額(A) × (B)      円 (1円未満端数切り捨て)

【按分率が1/2を超える場合はその理由】

領収書等貼付用紙

整理番号 172

【使途項目】(該当する項目の□に✓をつける)

- 調査研究費    研修費    会議費    要請・陳情活動費    資料作成費
- 資料購入費    広報広聴費    人件費    事務所費    事務費

【支払者名】 ※領収書等で確認できる場合は記入不要

佐々木真由美

【支出額(政務活動費充当額)】

3,400円

※ 領収書その他の証拠書類の貼付欄(重ならないように貼付すること)

領 収 証

2019年12月分

仙台市宮城野区幸町  
2-21-11幸ハイツ302

佐々木 真由美 様

| 銘柄     | 部数 | 金額    |
|--------|----|-------|
| 河北朝刊 ※ | 1  | 3,400 |
|        |    |       |
|        |    |       |

| 合 計         |  |
|-------------|--|
| 3,400 円     |  |
| 内消費税 252 円  |  |
| 上記正に領収しました。 |  |

幸町支店 TEL 022-292-5311

2019年12月5日

切り餅大好評販売中！ご自宅までお届けします！

※8%対象 3400円



**河北仙販** 仙台市宮城野区一番町1-16-5 (裏面もご確認ください)

※軽減税率対象品目

【使途の内容等】

政務活動費に充てる河北朝刊代(12月分)

※出張については、出張記録簿を作成し添付する。

※その他の支出については、支出の内容や具体的品名等を記入する。(領収書等で確認できる場合は記入不要)

【按分による支出】 ※按分により充当する場合に記入する。

按分率(A) (   /   )      領収書等の金額(B) (   円)

按分による政務活動費の支出額(A) × (B)      円 (1円未満端数切り捨て)

【按分率が1/2を超える場合はその理由】





領収書等貼付用紙

整理番号 174

【使途項目】(該当する項目の□に✓をつける)

- 調査研究費     研修費     会議費     要請・陳情活動費     資料作成費
- 資料購入費     広報広聴費     人件費     事務所費     事務費

【支払者名】 ※領収書等で確認できる場合は記入不要

竹中 栄雄

【支出額(政務活動費充当額)】

3,400 円

※ 領収書その他の証拠書類の貼付欄(重ならないように貼付すること)

クレジットカードご利用控え      2019年12月分

お知らせ

仙台市若林区南鍛冶町  
101-1 シャンボール第2荒町 107

竹中 栄雄 様

お米の宅配  
始めました。

| 銘柄     | 部数 | 金額    |
|--------|----|-------|
| 河北朝刊 ※ | 1  | 3,400 |
|        |    |       |
|        |    |       |

| 合計      |       |
|---------|-------|
| 3,400 円 |       |
| 内消費税    | 252 円 |

詳しくは左  
記販売店ま  
でお問い合  
わせくださ  
い。

榴岡支店      TEL 022-256-1814

※8%対象 3400円

※軽減税率対象品目



11-34-240-121

**河北仙販**    仙台市青葉区一番町1-16-5  
(裏面もご覧ください)

**河北仙販**

【使途の内容等】

|              |      |         |
|--------------|------|---------|
| 政務活動に係る新聞購読料 | 河北新報 | 3,400 円 |
| 12月分         |      |         |
| 合計           |      | 3,400 円 |

※出張については、出張記録簿を作成し添付する。

※その他の支出については、支出の内容や具体の品名等を記入する。(領収書等で確認できる場合は記入不要)

【按分による支出】 ※按分により充当する場合に記入する。

按分率(A) (    /    )      領収書等の金額(B) (                      円)

按分による政務活動費の支出額(A) × (B)                      円 (1円未満端数切り捨て)

【按分率が1/2を超える場合はその理由】

|   |                                   |
|---|-----------------------------------|
| <b>【使途項目】</b> (該当する項目の□に✓をつける)<br><input type="checkbox"/> 調査研究費 <input type="checkbox"/> 研修費 <input type="checkbox"/> 会議費 <input type="checkbox"/> 要請・陳情活動費 <input type="checkbox"/> 資料作成費<br><input checked="" type="checkbox"/> 資料購入費 <input type="checkbox"/> 広報広聴費 <input type="checkbox"/> 人件費 <input type="checkbox"/> 事務所費 <input type="checkbox"/> 事務費 |                                   |
| <b>【支払者名】</b> ※領収書等で確認できる場合は記入不要<br>公明党仙台市議団  | <b>【支出額(政務活動費充当額)】</b><br>3,034 円 |
| ※ 領収書その他の証拠書類の貼付欄(重ならないように貼付すること)   |                                   |
| 02-01-23                                                 *3,034   SMBC (シブマン)   |                                   |
| <b>【使途の内容等】</b><br>産経新聞 1部 (口座引落し) / A分   |                                   |
| ※出張については、出張記録簿を作成し添付する。<br>※その他の支出については、支出の内容や具体の品名等を記入する。(領収書等で確認できる場合は記入不要)   |                                   |
| <b>【按分による支出】</b> ※按分により充当する場合に記入する。<br>按分率(A) (      /      )      領収書等の金額(B) (                      円)<br>按分による政務活動費の支出額(A) × (B)      円 (1円未満端数切り捨て)  |                                   |
| <b>【按分率が1/2を超える場合はその理由】</b>   |                                   |

領収書等貼付用紙

整理番号 176

|   |                            |
|---|----------------------------|
| 【用途項目】(該当する項目の□に✓をつける)  |                            |
| <input type="checkbox"/> 調査研究費 <input type="checkbox"/> 研修費 <input type="checkbox"/> 会議費 <input type="checkbox"/> 要請・陳情活動費 <input type="checkbox"/> 資料作成費<br><input checked="" type="checkbox"/> 資料購入費 <input type="checkbox"/> 広報広聴費 <input type="checkbox"/> 人件費 <input type="checkbox"/> 事務所費 <input type="checkbox"/> 事務費 |                            |
| 【支払者名】 ※領収書等で確認できる場合は記入不要<br>公明党仙台市議団   | 【支出額(政務活動費充当額)】<br>3,400 円 |

※ 領収書その他の証拠書類の貼付欄(重ならないように貼付すること)

02-01-23

\*3,400 | SMBC (シブ) JYC

【用途の内容等】

読売新聞 1部 (口座引落し) / 月分

※出張については、出張記録簿を作成し添付する。  
 ※その他の支出については、支出の内容や具体の品名等を記入する。(領収書等で確認できる場合は記入不要)

【按分による支出】 ※按分により充当する場合に記入する。

按分率(A) (      /      )      領収書等の金額(B) (      円)  
 按分による政務活動費の支出額(A) × (B)      円 (1円未満端数切り捨て)

【按分率が1/2を超える場合はその理由】

領収書等貼付用紙

整理番号 177

|   |                            |
|---|----------------------------|
| 【使途項目】(該当する項目の□に✓をつける)  |                            |
| <input type="checkbox"/> 調査研究費 <input type="checkbox"/> 研修費 <input type="checkbox"/> 会議費 <input type="checkbox"/> 要請・陳情活動費 <input type="checkbox"/> 資料作成費<br><input checked="" type="checkbox"/> 資料購入費 <input type="checkbox"/> 広報広聴費 <input type="checkbox"/> 人件費 <input type="checkbox"/> 事務所費 <input type="checkbox"/> 事務費 |                            |
| 【支払者名】 ※領収書等で確認できる場合は記入不要<br>公明党仙台市議団   | 【支出額(政務活動費充当額)】<br>4,400 円 |

※ 領収書その他の証拠書類の貼付欄(重ならないように貼付すること)

02-01-27

\*4,400 | カホクシンホウタイ

【使途の内容等】

河北新報 1部 (口座引落し) / 月分

※出張については、出張記録簿を作成し添付する。

※その他の支出については、支出の内容や具体の品名等を記入する。(領収書等で確認できる場合は記入不要)

【按分による支出】 ※按分により充当する場合に記入する。

按分率(A) (    /    )    領収書等の金額(B) (    円)

按分による政務活動費の支出額(A) × (B)    円 (1円未満端数切り捨て)

【按分率が1/2を超える場合はその理由】

領収書等貼付用紙

整理番号 178

|  |                                       |
|--|---------------------------------------|
| <p>【使途項目】(該当する項目の□に✓をつける)</p> <p> <input type="checkbox"/> 調査研究費   <input type="checkbox"/> 研修費   <input type="checkbox"/> 会議費   <input type="checkbox"/> 要請・陳情活動費   <input type="checkbox"/> 資料作成費<br/> <input checked="" type="checkbox"/> 資料購入費   <input type="checkbox"/> 広報広聴費   <input type="checkbox"/> 人件費   <input type="checkbox"/> 事務所費   <input type="checkbox"/> 事務費 </p> |                                       |
| <p>【支払者名】 ※領収書等で確認できる場合は記入不要</p> <p>公明党仙台市議団</p>   | <p>【支出額(政務活動費充当額)】</p> <p>4,000 円</p> |
| <p>※ 領収書その他の証拠書類の貼付欄(重ならないように貼付すること)</p>   |                                       |
| <p>02-01-27</p>  | <p>*4,000   ミツケインフ"ン(セテ"イ</p>         |
| <p>【使途の内容等】</p> <p>日経新聞 1部 (口座引落し) / 月分</p>  |                                       |
| <p>※出張については、出張記録簿を作成し添付する。<br/>         ※その他の支出については、支出の内容や具体の品名等を記入する。(領収書等で確認できる場合は記入不要)</p>   |                                       |
| <p>【按分による支出】 ※按分により充当する場合に記入する。</p> <p>按分率(A) (      /      )      領収書等の金額(B) (      円)</p> <p>按分による政務活動費の支出額(A) × (B)      円 (1円未満端数切り捨て)</p> <p>【按分率が1/2を超える場合はその理由】</p>   |                                       |

領収書等貼付用紙

整理番号 179

|  |  |
|--|--|
| <p>【使途項目】(該当する項目の□に✓をつける)</p> <p> <input type="checkbox"/> 調査研究費   <input type="checkbox"/> 研修費   <input type="checkbox"/> 会議費   <input type="checkbox"/> 要請・陳情活動費   <input type="checkbox"/> 資料作成費<br/> <input checked="" type="checkbox"/> 資料購入費   <input type="checkbox"/> 広報広聴費   <input type="checkbox"/> 人件費   <input type="checkbox"/> 事務所費   <input type="checkbox"/> 事務費         </p> |  |
| <p>【支払者名】 ※領収書等で確認できる場合は記入不要</p> <p style="text-align: center;">公明党仙台市議団</p>   | <p>【支出額(政務活動費充当額)】</p> <p style="text-align: right;">3,093 円</p> |
| <p>※ 領収書その他の証拠書類の貼付欄(重ならないように貼付すること)</p><br><br><br><br><br><br><br><br><p style="font-size: 2em; margin-left: 100px;">02-01-27</p> <p style="font-size: 2em; margin-left: 400px;">*3,093</p> <p style="font-size: 2em; margin-left: 650px;">アサヒシンファ</p>   |  |
| <p>【使途の内容等】</p> <p style="text-align: center;">朝日新聞 1部   (口座引落し)   / 月分</p>  |  |
| <p>※出張については、出張記録簿を作成し添付する。<br/>         ※その他の支出については、支出の内容や具体の品名等を記入する。(領収書等で確認できる場合は記入不要)</p>   |  |
| <p>【按分による支出】 ※按分により充当する場合に記入する。</p> <p>按分率(A) (   /   )   領収書等の金額(B) (   円)</p> <p>按分による政務活動費の支出額(A)×(B)   円 (1円未満端数切り捨て)</p> <p>【按分率が1/2を超える場合はその理由】</p>  |  |

【使途項目】(該当する項目の□に✓をつける)

- 調査研究費    研修費    会議費    要請・陳情活動費    資料作成費
- 資料購入費    広報広聴費    人件費    事務所費    事務費

【支払者名】 ※領収書等で確認できる場合は記入不要

公明党仙台市議団

【支出額(政務活動費充当額)】

1,887 円

※ 領収書その他の証拠書類の貼付欄(重ならないように貼付すること)

**新聞購読料 次回口座振替のお知らせ**  
 公明 市議会 様

ご購読ありがとうございます。  
 下記金額をご指定の口座より振替させていただきます。  
 2020年2月分 振替日 2月27日

|        |        |
|--------|--------|
| 次回振替金額 | ¥3,821 |
|--------|--------|

\*振替中止の場合は、下記販売店へご連絡下さい。

| 品名    | 定価(税込) | 部数 | 金額    |
|-------|--------|----|-------|
| 聖教新聞※ | 1,934  | 1  | 1,934 |

**その他購読料等 次回口座振替のお知らせ**

| 品名    | 定価(税込) | 部数 | 金額    |
|-------|--------|----|-------|
| 公明新聞※ | 1,887  | 1  | 1,887 |

※は軽減税率対象品目です。 (10%対象 0)  
 (8%対象 3,821)

**新聞購読料 口座振替済領収証**

下記金額を口座振替により領収いたしました。  
 2020年1月分 振替日 1月27日

|      |        |
|------|--------|
| 領収金額 | ¥3,821 |
|------|--------|

【使途の内容等】

公明新聞 1部 / 月分  
 (口座引落し)

販売店 西山 勝稔  
 住所 仙台市青葉区錦ヶ丘1-34-6  
 TEL 022-302-3361 FAX 022-302-3362  
 お申込No. 04033-00470(347)



※出張については、出張記録簿を作成し添付する。

※その他の支出については、支出の内容や具体の品名等を記入する。(領収書等で確認できる場合は記入不要)

【按分による支出】 ※按分により充当する場合に記入する。

按分率(A) (      /      )      領収書等の金額(B) (      円)

按分による政務活動費の支出額(A) × (B)      円 (1円未満端数切り捨て)

【按分率が1/2を超える場合はその理由】

【使途項目】(該当する項目の□に✓をつける)

- 調査研究費    研修費    会議費    要望・陳情活動費    資料作成費
- 資料購入費    広報広聴費    人件費    事務所費    事務費

【支払者名】※領収書等で確認できる場合は記入不要

鈴木広康

【支出額(政務活動費充当額)】

3,400 円

※領収書その他の証拠書類の貼付欄(重ならないように貼付すること)

領 収 証

2020年 1月分

仙台市太白区西中田  
7-11-21

鈴木 広康 様

| 銘柄     | 部数 | 金額    |
|--------|----|-------|
| 河北朝刊 ※ | 1  | 3,400 |
|        |    |       |
|        |    |       |

| 合 計     |
|---------|
| 3,400 円 |

内消費税 252 円  
上記正に領収しました。

南仙台 支店    TEL 022-748-5301

今年もよろしくお願ひいたします。

2020年1月27日  
口座振替にて  
※8%対象 3400円

※軽減税率対象品目

担当者印



河北仙販

仙台市青葉区一番町1-16-5  
(裏面もご覧ください)

【使途の内容等】

政務活動資料としての河北新聞購読費(1部)1月分

※出張については、出張記録簿を作成し添付する。

※その他の支出については、支出の内容や具体の品名等を記入する。(領収書等で確認できる場合は記入不要)

【按分による支出】 ※按分により充当する場合に記入する。

按分率(A) (       /       )       領収書等の金額(B) (       円)

按分による政務活動費の支出額(A) × (B)       円 (1円未満端数切り捨て)

【按分率が1/2を超える場合はその理由】



領収書等貼付用紙

整理番号 **182**

【使途項目】(該当する項目の□に✓をつける)

- 調査研究費    研修費    会議費    要望・陳情活動費    資料作成費  
 資料購入費    広報広聴費    人件費    事務所費    事務費

【支払者名】※領収書等で確認できる場合は記入不要

**鈴木広康**

【支出額(政務活動費充当額)】

**2,112 円**

※ 領収書その他の証拠書類の貼付欄(重ならないように貼付すること)

**領収書  
鈴木広康様**

領収日 2020年01月20日

領収書No. 007282074

(伝票 No. 007282074)

**¥2,112-(税込)**

(内(10%)税抜     ¥1,920-     消費税 10%     ¥192-)  
 (内(8%)税抜     ¥0-            消費税 8%        ¥0-)  
 注) \$は軽減税率(8%)適用商品

但し、

上記正に領収いたしました 扱者 セルフレジ

T S U T A Y A 長町店     022-249-4550  
 宮城県仙台市太白区長町6-5-2



TSUTAYA 長町店  
TEL 022-249-4550

■TSUTAYAプレミアムが月額1,000円で旧作DVDがいつでも借り放題!!対象商品の返却期限なし!詳しくはお近くのスタッフまで!  
 レジNo.0072  
 伝票No.007282074  
 2020年01月20日(月) 18時09分 -001

取引レシート  
 営業日 2020年01月20日(月)

子ども六法 97843857823 1 1,920  
 ケーキの切れない非行少年たち 9784106108204 1 792

小計 2 2,112  
 注) \$は軽減税率(8%)適用商品

|             |       |
|-------------|-------|
| 合計(税込)      | 2,112 |
| ※内訳(10%消費税) | 192   |
| ※内訳(8%消費税)  | 0     |
| 現金計         | 112   |
| お預り         | 000   |
| お釣り         | 888   |

扱者 セルフレジ

【使途の内容等】

政務活動資料としての書籍購入代(子ども六法・ケーキの切れない非公少年たち)(仙台市における子どもの虐待に関する調査参考資料)(非行にはしる発達障害児の調査参考資料)

※出張については、出張記録簿を作成し添付する。

※その他の支出については、支出の内容や具体的な品名等を記入する。(領収書等で確認できる場合は記入不要)

【按分による支出】 ※按分により充当する場合に記入する。

按分率(A) (    /    )     領収書等の金額(B) (                      円)

按分による政務活動費の支出額(A)×(B)                      円 (1円未満端数切り捨て)

【按分率が1/2を超える場合はその理由】

領収書等貼付用紙

整理番号 183

【使途項目】(該当する項目の□に✓をつける)

- 調査研究費     研修費     会議費     要請・陳情活動費     資料作成費
- 資料購入費     広報広聴費     人件費     事務所費     事務費

【支払者名】※領収書等で確認できる場合は記入不要

鎌田城行

【支出額(政務活動費充当額)】

4,400円

※領収書その他の証拠書類の貼付欄(重ならないように貼付すること)

01/27 出 カルグシホウダイ

4,400 >

口座引落し

【使途の内容等】

政務活動費にかかる河北新報購読料 / 1/2分

※出張については、出張記録簿を作成し添付する。

※その他の支出については、支出の内容や具体の品名等を記入する。(領収書等で確認できる場合は記入不要)

【按分による支出】 ※按分により充当する場合に記入する。

按分率(A) (        /        )        領収書等の金額(B) (               円)

按分による政務活動費の支出額(A) × (B)        円 (1円未満端数切り捨て)

【按分率が1/2を超える場合はその理由】

領収書等貼付用紙

整理番号 184

【使途項目】(該当する項目の□に✓をつける)

- 調査研究費    研修費    会議費    要請・陳情活動費    資料作成費
- 資料購入費    広報広聴費    人件費    事務所費    事務費

【支払者名】 ※領収書等で確認できる場合は記入不要

鎌田城行

【支出額(政務活動費充当額)】

4,000円

※ 領収書その他の証拠書類の貼付欄(重ならないように貼付すること)

|     |      |        |
|-----|------|--------|
| 区域  | 発証No | お客様No  |
| 074 | 0018 | 019452 |

宮町4丁目 8-15

領 収 証

鎌田 城行 様

20年01月分

¥4,000

10%対象 0 (消費税 0)

20年2月7日 (消費税額 ¥296)

8%対象 4,000 (消費税 296)

上記金額正に領収致しました。(価格には消費税が含まれております。)

| 商 品 名    | 数 量 | 金 額  |
|----------|-----|------|
| 日本経済新聞 ※ | 1   | 4000 |

※は軽減税率対象品目

本年も日本経済新聞各紙のご愛読を  
よろしく申し上げます。

\* 毎度御購読ありがとうございます。  
お気付きの点が御座居ましたら下記  
までご連絡下さい。

日本経済新聞仙台中央専売所

所長 佐藤

〒980-0822

仙台市青葉区立町5番10号

TEL 2 2 3 - 7 8 2 7

FAX 2 2 3 - 1 2 7 0

【使途の内容等】

政務活動費にかかる日本経済新聞購読料

※出張については、出張記録簿を作成し添付する。

※その他の支出については、支出の内容や具体的品名等を記入する。(領収書等で確認できる場合は記入不要)

【按分による支出】 ※按分により充当する場合に記入する。

按分率(A) (      /      )      領収書等の金額(B) (      円)

按分による政務活動費の支出額(A) × (B)      円 (1円未満端数切り捨て)

【按分率が1/2を超える場合はその理由】

【使途項目】(該当する項目の□に✓をつける)

調査研究費    研修費    会議費    要請・陳情活動費    資料作成費  
 資料購入費    広報広聴費    人件費    事務所費    事務費

【支払者名】 ※領収書等で確認できる場合は記入不要  
鎌田城行

【支出額(政務活動費充当額)】  
3,034円

※ 領収書その他の証拠書類の貼付欄(重ならないように貼付すること)

領 収 証

SZ 999      308 区      3

1000 順  
23398 読  
R2年1月分

鎌田 城行 様  
青葉区宮町4-8-15

| 路 柄 名             | 部 数 | 金 額   | 合 計 金 額 ( 円 ) |
|-------------------|-----|-------|---------------|
| 産経新聞※ (※は軽減税率8%消) | 1   | 3,034 | 3,034         |
|                   | 合計  | 3,034 |               |

年   月   日

本年も毎日・林ニチ・産経・カシラのご愛読をお願い申し上げます。

ご購読ありがとうございます。上記の金額領収致しました。領収金額には消費税が含まれています

毎日新聞・産経新聞 仙台センター  
Your Life 株式会社  
〒980-0014 仙台市青葉区本町1-13-24錦ビル1階  
TEL(022) 222-9381 FAX(022) 223-7990



【使途の内容等】

政務活動費にかかる産経新聞購読料

※出張については、出張記録簿を作成し添付する。  
 ※その他の支出については、支出の内容や具体の品名等を記入する。(領収書等で確認できる場合は記入不要)

【按分による支出】 ※按分により充当する場合に記入する。

按分率(A) (      /      )      領収書等の金額(B) (      円)

按分による政務活動費の支出額(A) × (B)      円 (1円未満端数切り捨て)

【按分率が1/2を超える場合はその理由】

領収書等貼付用紙

整理番号 186

【使途項目】(該当する項目の□に✓をつける)

- 調査研究費    研修費    会議費    要請・陳情活動費    資料作成費
- 資料購入費    広報広聴費    人件費    事務所費    事務費

【支払者名】 ※領収書等で確認できる場合は記入不要

鎌田城行

【支出額(政務活動費充当額)】

835 円

※ 領収書その他の証拠書類の貼付欄(重ならないように貼付すること)

20.01.31  
M 1 不登校新聞

835

835

【使途の内容等】

政務活動費にかかる不登校新聞購読料 / 1月分

※出張については、出張記録簿を作成し添付する。

※その他の支出については、支出の内容や具体の品名等を記入する。(領収書等で確認できる場合は記入不要)

【按分による支出】 ※按分により充当する場合に記入する。

按分率(A) (      /      )      領収書等の金額(B) (      円)

按分による政務活動費の支出額(A) × (B)      円 (1円未満端数切り捨て)

【按分率が1/2を超える場合はその理由】

領収書等貼付用紙

整理番号 187

【使途項目】(該当する項目の□に✓をつける)

- 調査研究費     研修費     会議費     要請・陳情活動費     資料作成費
- 資料購入費     広報広聴費     人件費     事務所費     事務費

【支払者名】 ※領収書等で確認できる場合は記入不要

小野寺 利裕

【支出額(政務活動費充当額)】

4,400 円

※ 領収書その他の証拠書類の貼付欄(重ならないように貼付すること)

領 収 証

2020年 1月分

仙台市宮城野区苦竹  
1-7-25 ウェスト・レスマンション407

小野寺 利裕 様

| 銘柄     | 部数 | 金額    |
|--------|----|-------|
| 河北新報 ※ | 1  | 4,400 |
|        |    |       |
|        |    |       |

|         |
|---------|
| 合 計     |
| 4,400 円 |

内消費税 326 円  
上記正に領収しました。

東仙台 支店 TEL 022-231-5807

2020年 / 月 日

※8%対象 4400円

 河北仙販 仙台市宮城野区一番町1-16-5  
(裏面もご覧ください)

※軽減税率対象品目



【使途の内容等】

政務活動にかかる資料購入費として計上

※出張については、出張記録簿を作成し添付する。

※その他の支出については、支出の内容や具体的品名等を記入する。(領収書等で確認できる場合は記入不要)

【按分による支出】 ※按分により充当する場合に記入する。

按分率(A) (      /      )      領収書等の金額(B) (      円)

按分による政務活動費の支出額(A) × (B)      円 (1円未満端数切り捨て)

【按分率が1/2を超える場合はその理由】

【使途項目】(該当する項目の□に✓をつける)

- 調査研究費     研修費     会議費     要請・陳情活動費     資料作成費
- 資料購入費     広報広聴費     人件費     事務所費     事務費

【支払者名】※領収書等で確認できる場合は記入不要

小野寺 利裕

【支出額(政務活動費充当額)】

3,400 円

※ 領収書その他の証拠書類の貼付欄(重ならないように貼付すること)



領収書

区域016 全戸0012 お問合せNo 02993

お名前 小野寺 利裕 様

菅竹 1-7-25  
ウエストパレスマンション 407  
02年 1月分

| 記号 | 銘柄   | 部数 | 金額     |
|----|------|----|--------|
| 1  | 読売新聞 | 1  | 3,400  |
| 2  |      |    |        |
| 3  |      |    |        |
| 合計 |      |    | 3,400円 |

◇左記の通り領収しました

2020年 1月 30日  
領収日 年 / 月 / 日

ご購読ありがとうございます。今後とも宜しくお願いします。

読売センターみやぎ野

〒983-0043 仙台市宮城野区萩野町2丁目25-1  
TEL 022(788)0387 FAX 022(788)0385



※裏面もあわせて内容を十分お読みください。

【使途の内容等】

政務活動にかかる資料購入費に計上

※出張については、出張記録簿を作成し添付する。

※その他の支出については、支出の内容や具体的品名等を記入する。(領収書等で確認できる場合は記入不要)

【按分による支出】 ※按分により充当する場合に記入する。

按分率(A) (      /      )      領収書等の金額(B) (      円)

按分による政務活動費の支出額(A) × (B)      円 (1円未満端数切り捨て)

【按分率が1/2を超える場合はその理由】

【使途項目】(該当する項目の□に✓をつける)

- 調査研究費    研修費    会議費    要請・陳情活動費    資料作成費
- 資料購入費    広報広聴費    人件費    事務所費    事務費

【支払者名】 ※領収書等で確認できる場合は記入不要

【支出額(政務活動費充当額)】

3,400 円

※ 領収書その他の証拠書類の貼付欄(重ならないように貼付すること)



### 領収書

区域011 全戸0254 お問合せNo 01568

お名前 佐藤 和子様  
鈎取2-1-3

02年 1月分 振替

| 銘  | 柄    | 部数 | 金額     |               |
|----|------|----|--------|---------------|
| 1  | 読売新聞 | 1  | 3,400  | ◇左記の通り領収しました  |
| 2  |      |    |        |               |
| 3  |      |    |        |               |
| 合計 |      |    | 3,400円 | 領収日 2年 / 月 7日 |

※ 消費税 10.0%対象 0円 / 8.0%対象 3,400円



### 読売センター西多賀

所長 長野 裕児  
〒982-0034 仙台市太白区西多賀3-6-41  
TEL 022-245-5121 FAX 022-245-5168

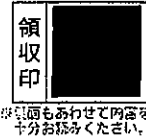

【使途の内容等】

調査研究活動に要する新聞購読料  
2020.1月分

※出張については、出張記録簿を作成し添付する。

※その他の支出については、支出の内容や具体的品名等を記入する。(領収書等で確認できる場合は記入不要)

【按分による支出】 ※按分により充当する場合に記入する。

按分率(A) ( / ) 領収書等の金額(B) ( 円)

按分による政務活動費の支出額(A) × (B) 円 (1円未満端数切り捨て)

【按分率が1/2を超える場合はその理由】



【使途項目】(該当する項目の□に✓をつける)

- 調査研究費    研修費    会議費    要請・陳情活動費    資料作成費
- 資料購入費    広報広聴費    人件費    事務所費    事務費

【支払者名】※領収書等で確認できる場合は記入不要

佐々木真由美

【支出額(政務活動費充当額)】

3,400円

※領収書その他の証拠書類の貼付欄(重ならないように貼付すること)

領 収 証

2020年 1月分

仙台市宮城野区幸町  
2-21-11幸ハイツ302

佐々木 真由美 様

| 銘柄    | 部数 | 金額    |
|-------|----|-------|
| 河北朝刊※ | 1  | 3,400 |
|       |    |       |
|       |    |       |

|         |
|---------|
| 合 計     |
| 3,400 円 |

内消費税 252 円  
上記正に領収しました。

幸町支店 TEL 022-292-5311

2020年 1月 6日

新聞代もキャッシュレス決済で5%還元対象です!

※8%対象 3400円

※軽減税率対象品目



河北仙販

仙台市宮城野区一番町1-16-5  
(裏面もご覧ください)



【使途の内容等】

政務活動費(1/2以内) 河北朝刊代(1月分)

※出張については、出張記録簿を作成し添付する。

※その他の支出については、支出の内容や具体の品名等を記入する。(領収書等で確認できる場合は記入不要)

【按分による支出】 ※按分により充当する場合に記入する。

按分率(A) (   /   )      領収書等の金額(B) (   円)

按分による政務活動費の支出額(A) × (B)      円 (1円未満端数切り捨て)

【按分率が1/2を超える場合はその理由】

領収書等貼付用紙

整理番号 191

|   |                                   |
|---|-----------------------------------|
| 【使途項目】(該当する項目の□に✓をつける)                    |                                   |
| <input checked="" type="checkbox"/> 調査研究費 | <input type="checkbox"/> 研修費      |
| <input type="checkbox"/> 資料購入費            | <input type="checkbox"/> 会議費      |
| <input type="checkbox"/> 広報広聴費            | <input type="checkbox"/> 要請・陳情活動費 |
| <input type="checkbox"/> 人件費              | <input type="checkbox"/> 資料作成費    |
| <input type="checkbox"/> 事務所費             | <input type="checkbox"/> 事務費      |
| 【支払者名】 ※領収書等で確認できる場合は記入不要                 | 【支出額(政務活動費充当額)】                   |
| 佐々木真由美                                    | 5,740円                            |

※ 領収書その他の証拠書類の貼付欄(重ならないように貼付すること)

別紙

【使途の内容等】

不登校新聞購読料(2019.9月～2020年3月分) (領収証別紙参照)

9,840円÷12=820円

820円×7ヶ月(2019.9月～2020.3月)=5,740円

※出張については、出張記録簿を作成し添付する。

※その他の支出については、支出の内容や具体の品名等を記入する。(領収書等で確認できる場合は記入不要)

【按分による支出】 ※按分により充当する場合に記入する。

按分率(A) ( / ) 領収書等の金額(B) ( 円)

按分による政務活動費の支出額(A)×(B) 円 (1円未満端数切り捨て)

【按分率が1/2を超える場合はその理由】

# 領 収 書

2020年1月21日

仙台市議会議員 佐々木真由美 様

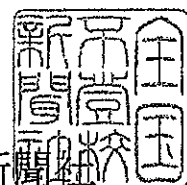

特定非営利活動法人 全国不登校新聞社

代表理事 奥地圭子

〒112-000 東京都文京区 2-13-12

文京六ービル 302 号室

TEL 03-6912-0981

FAX 03-6912-0982

下記の通り領収いたしました。

| 明 細  | 金 額    |
|--|--------|
| 『不登校新聞』購読料<br>第503～ 526号<br>(2019年4月1日号～2020年3月15日号分)<br>月2回発行<br>送料、消費税含む | 9,840円 |
| 合 計 (消費税内税)  | 9,840円 |

【使途項目】(該当する項目の□に✓をつける)

- 調査研究費
- 研修費
- 会議費
- 要請・陳情活動費
- 資料作成費
- 資料購入費
- 広報広聴費
- 人件費
- 事務所費
- 事務費

【支払者名】 ※領収書等で確認できる場合は記入不要

佐藤幸雄

【支出額(政務活動費充当額)】

4,400 円

※ 領収書その他の証拠書類の貼付欄(重ならないように貼付すること)

**領 収 証** 2020年 1月分

仙台市泉区南光台  
1-56-15-1

佐藤 幸雄 様

| 銘 柄    | 部 数 | 金 額   | 合 計         |
|--------|-----|-------|-------------|
| 河北新報 ※ | 1   | 4,400 | 4,400 円     |
|        |     |       | 内消費税 326 円  |
|        |     |       | 上記正に領収しました。 |

旭ヶ丘 支店 TEL 022-271-5146 2020年 2月 11日

購読料は便利な口座振替かクレジットカードで ※8%対象 4400円

※軽減税率対象品目

仙台市青葉区一番町1-16-5  
(裏面もご覧ください)

担当者印

【使途の内容等】

情報収集に係る資料購入。河北新聞購読料(2020年1月分)

※出張については、出張記録簿を作成し添付する。  
※その他の支出については、支出の内容や具体的品名等を記入する。(領収書等で確認できる場合は記入不要)

【按分による支出】 ※按分により充当する場合に記入する。

按分率(A) (     /     )      領収書等の金額(B) (                      円)  
按分による政務活動費の支出額(A)×(B)                      円 (1円未満端数切り捨て)

【按分率が1/2を超える場合はその理由】

領収書等貼付用紙

整理番号 193

【使途項目】(該当する項目の□に✓をつける)

- 調査研究費    研修費    会議費    要請・陳情活動費    資料作成費
- 資料購入費    広報広聴費    人件費    事務所費    事務費

【支払者名】 ※領収書等で確認できる場合は記入不要

竹中 栄雄

【支出額(政務活動費充当額)】

3,400 円

※ 領収書その他の証拠書類の貼付欄(重ならないように貼付すること)

クレジットカードご利用控え      2020年 1月分

仙台市若林区南鍛冶町  
101-1 シャンボール第2荒町 107

竹中 栄雄 様

| 銘柄     | 部数 | 金額    |
|--------|----|-------|
| 河北朝刊 ※ | 1  | 3,400 |
|        |    |       |
|        |    |       |

| 合 計     |       |
|---------|-------|
| 3,400 円 |       |
| 内消費税    | 252 円 |

榴岡支店      TEL 022-256-1814

 **河北仙販** 仙台市青葉区一番町1-16-5  
(裏面もご確認ください)

※8%対象: 3400円  
※軽減税率対象品目



お知らせ

お米の宅配  
始めました。

詳しくは左  
記販売店ま  
でお問い合  
わせくださ  
い。

11-34-240-121

 **河北仙販**

【使途の内容等】

政務活動に係る新聞購読料      河北新報      3,400 円  
1月分

合計      3,400 円

※出張については、出張記録簿を作成し添付する。

※その他の支出については、支出の内容や具体の品名等を記入する。(領収書等で確認できる場合は記入不要)

【按分による支出】 ※按分により充当する場合に記入する。

按分率(A) (      /      )      領収書等の金額(B) (      円)

按分による政務活動費の支出額(A) × (B)      円 (1円未満端数切り捨て)

【按分率が1/2を超える場合はその理由】

領収書等貼付用紙

整理番号 194

|  |                            |
|--|----------------------------|
| 【使途項目】(該当する項目の□に✓をつける)   |                            |
| <input type="checkbox"/> 調査研究費 <input type="checkbox"/> 研修費 <input type="checkbox"/> 会議費 <input type="checkbox"/> 要請・陳情活動費 <input type="checkbox"/> 資料作成費        |                            |
| <input checked="" type="checkbox"/> 資料購入費 <input type="checkbox"/> 広報広聴費 <input type="checkbox"/> 人件費 <input type="checkbox"/> 事務所費 <input type="checkbox"/> 事務費 |                            |
| 【支払者名】 ※領収書等で確認できる場合は記入不要<br>公明党仙台市議団  | 【支出額(政務活動費充当額)】<br>3,034 円 |
| ※ 領収書その他の証拠書類の貼付欄(重ならないように貼付すること)  |                            |
| 02-02-25       *3,034   SMBC (エンフツ)  |                            |
| 【使途の内容等】   |                            |
| 産経新聞 1部 (口座引落し) 2月分  |                            |
| ※出張については、出張記録簿を作成し添付する。<br>※その他の支出については、支出の内容や具体の品名等を記入する。(領収書等で確認できる場合は記入不要)  |                            |
| 【按分による支出】 ※按分により充当する場合に記入する。   |                            |
| 按分率(A) (   /   )   領収書等の金額(B) (                      円)  |                            |
| 按分による政務活動費の支出額(A) × (B)                      円 (1円未満端数切り捨て)  |                            |
| 【按分率が1/2を超える場合はその理由】   |                            |

領収書等貼付用紙

整理番号 195

|  |                                    |
|--|------------------------------------|
| <p>【使途項目】(該当する項目の□に✓をつける)</p> <p> <input type="checkbox"/> 調査研究費   <input type="checkbox"/> 研修費   <input type="checkbox"/> 会議費   <input type="checkbox"/> 要請・陳情活動費   <input type="checkbox"/> 資料作成費<br/> <input checked="" type="checkbox"/> 資料購入費   <input type="checkbox"/> 広報広聴費   <input type="checkbox"/> 人件費   <input type="checkbox"/> 事務所費   <input type="checkbox"/> 事務費 </p> |                                    |
| <p>【支払者名】 ※領収書等で確認できる場合は記入不要<br/>公明党仙台市議団</p>  | <p>【支出額(政務活動費充当額)】<br/>3,400 円</p> |
| <p>※ 領収書その他の証拠書類の貼付欄(重ならないように貼付すること)</p> <p>02-02-25       *3,400   SMBC (インフ)NYC  </p>  |                                    |
| <p>【使途の内容等】</p> <p>読売新聞 1部 (口座引落し) 2月分</p> <p>※出張については、出張記録簿を作成し添付する。<br/>         ※その他の支出については、支出の内容や具体の品名等を記入する。(領収書等で確認できる場合は記入不要)</p>  |                                    |
| <p>【按分による支出】 ※按分により充当する場合に記入する。</p> <p>按分率(A) (     /     )     領収書等の金額(B) (         円)</p> <p>按分による政務活動費の支出額(A) × (B)         円 (1円未満端数切り捨て)</p> <p>【按分率が1/2を超える場合はその理由】</p>  |                                    |

|   |                                   |
|---|-----------------------------------|
| <b>【使途項目】</b> (該当する項目の□に✓をつける)<br><input type="checkbox"/> 調査研究費 <input type="checkbox"/> 研修費 <input type="checkbox"/> 会議費 <input type="checkbox"/> 要請・陳情活動費 <input type="checkbox"/> 資料作成費<br><input checked="" type="checkbox"/> 資料購入費 <input type="checkbox"/> 広報広聴費 <input type="checkbox"/> 人件費 <input type="checkbox"/> 事務所費 <input type="checkbox"/> 事務費 |                                   |
| <b>【支払者名】</b> ※領収書等で確認できる場合は記入不要<br>公明党仙台市議団  | <b>【支出額(政務活動費充当額)】</b><br>4,400 円 |

※ 領収書その他の証拠書類の貼付欄(重ならないように貼付すること)

02-02-26

\*4,400 | カホクシンホウタイ

**【使途の内容等】**

河北新報 1部 (口座引落し) 2月分

※出張については、出張記録簿を作成し添付する。

※その他の支出については、支出の内容や具体の品名等を記入する。(領収書等で確認できる場合は記入不要)

**【按分による支出】** ※按分により充当する場合に記入する。

按分率(A) (      /      )      領収書等の金額(B) (      円)

按分による政務活動費の支出額(A) × (B)      円 (1円未満端数切り捨て)

**【按分率が1/2を超える場合はその理由】**



領収書等貼付用紙

整理番号 197

|  |                            |
|--|----------------------------|
| 【使途項目】(該当する項目の□に✓をつける)   |                            |
| <input type="checkbox"/> 調査研究費 <input type="checkbox"/> 研修費 <input type="checkbox"/> 会議費 <input type="checkbox"/> 要請・陳情活動費 <input type="checkbox"/> 資料作成費        |                            |
| <input checked="" type="checkbox"/> 資料購入費 <input type="checkbox"/> 広報広聴費 <input type="checkbox"/> 人件費 <input type="checkbox"/> 事務所費 <input type="checkbox"/> 事務費 |                            |
| 【支払者名】 ※領収書等で確認できる場合は記入不要<br>公明党仙台市議団  | 【支出額(政務活動費充当額)】<br>4,000 円 |
| ※ 領収書その他の証拠書類の貼付欄(重ならないように貼付すること)  |                            |
| 02-02-26       *4,000   ニツケイシツフツン(セテ"イ   |                            |
| 【使途の内容等】   |                            |
| 日経新聞 1部 (口座引落し)          2月分   |                            |
| ※出張については、出張記録簿を作成し添付する。<br>※その他の支出については、支出の内容や具体の品名等を記入する。(領収書等で確認できる場合は記入不要)  |                            |
| 【按分による支出】 ※按分により充当する場合に記入する。   |                            |
| 按分率(A) (       /       )          領収書等の金額(B) (                                  円)   |                            |
| 按分による政務活動費の支出額(A) × (B)                                  円 (1円未満端数切り捨て)  |                            |
| 【按分率が1/2を超える場合はその理由】   |                            |

|  |                                       |
|--|---------------------------------------|
| <p>【使途項目】(該当する項目の□に✓をつける)</p> <p> <input type="checkbox"/> 調査研究費   <input type="checkbox"/> 研修費   <input type="checkbox"/> 会議費   <input type="checkbox"/> 要請・陳情活動費   <input type="checkbox"/> 資料作成費<br/> <input checked="" type="checkbox"/> 資料購入費   <input type="checkbox"/> 広報広聴費   <input type="checkbox"/> 人件費   <input type="checkbox"/> 事務所費   <input type="checkbox"/> 事務費 </p> |                                       |
| <p>【支払者名】 ※領収書等で確認できる場合は記入不要</p> <p>公明党仙台市議団</p>   | <p>【支出額(政務活動費充当額)】</p> <p>3,093 円</p> |
| <p>※ 領収書その他の証拠書類の貼付欄(重ならないように貼付すること)</p>   |                                       |
| <p>02-02-27</p>  | <p>*3,093 アサヒシンぶん</p>                 |
| <p>【使途の内容等】</p> <p>朝日新聞 1部 (口座引落し) 2月分</p>   |                                       |
| <p>※出張については、出張記録簿を作成し添付する。<br/>         ※その他の支出については、支出の内容や具体の品名等を記入する。(領収書等で確認できる場合は記入不要)</p>   |                                       |
| <p>【按分による支出】 ※按分により充当する場合に記入する。</p> <p>按分率(A) (      /      )      領収書等の金額(B) (      円)</p> <p>按分による政務活動費の支出額(A) × (B)      円 (1円未満端数切り捨て)</p> <p>【按分率が1/2を超える場合はその理由】</p>   |                                       |

【使途項目】(該当する項目の□に✓をつける)

- 調査研究費    研修費    会議費    要請・陳情活動費    資料作成費
- 資料購入費    広報広聴費    人件費    事務所費    事務費

【支払者名】 ※領収書等で確認できる場合は記入不要

公明党仙台市議団

【支出額(政務活動費充当額)】

1,887 円

※ 領収書その他の証拠書類の貼付欄(重ならないように貼付すること)

新聞購読料 次回口座振替のお知らせ

公明市議会様

ご購読ありがとうございます。  
 下記金額をご指定の口座より振替させていただきます。  
 2020年3月分 振替日 3月27日

|        |        |
|--------|--------|
| 次回振替金額 | ¥3,821 |
|--------|--------|

\*振替中止の場合は、下記販売店へご連絡下さい。

| 品名    | 定価(税込) | 部数 | 金額    |
|-------|--------|----|-------|
| 聖教新聞※ | 1,934  | 1  | 1,934 |

その他購読料等 次回口座振替のお知らせ

| 品名    | 定価(税込) | 部数 | 金額    |
|-------|--------|----|-------|
| 公明新聞※ | 1,887  | 1  | 1,887 |

※は軽減税率対象品目です。 (10%対象 0)  
 (8%対象 3,821)

新聞購読料 口座振替済領収証

下記金額を口座振替により領収いたしました。  
 2020年2月分 振替日 2月27日

|      |        |
|------|--------|
| 領収金額 | ¥3,821 |
|------|--------|

【使途の内容等】

公明新聞 1部 2月分  
 (口座引落し)

販売店 西山 勝稔  
 住所 仙台市青葉区錦ヶ丘1-34-6  
 TEL 022-302-3361 FAX 022-302-3362  
 お申込No. 04033-00470(347)



※出張については、出張記録簿を作成し添付する。

※その他の支出については、支出の内容や具体の品名等を記入する。(領収書等で確認できる場合は記入不要)

【按分による支出】 ※按分により充当する場合に記入する。

按分率(A) (      /      )      領収書等の金額(B) (      円)

按分による政務活動費の支出額(A) × (B)      円 (1円未満端数切り捨て)

【按分率が1/2を超える場合はその理由】

【使途項目】(該当する項目の□に✓をつける)

- 調査研究費     研修費     会議費     要望・陳情活動費     資料作成費
- 資料購入費     広報広聴費     人件費     事務所費     事務費

【支払者名】※領収書等で確認できる場合は記入不要

鈴木広康

【支出額(政務活動費充当額)】

3,400 円

※ 領収書その他の証拠書類の貼付欄(重ならないように貼付すること)

領 収 証

2020年 2月分

仙台市太白区西中田  
7-11-21

鈴木 広康 様

| 銘柄     | 部数 | 金額    |
|--------|----|-------|
| 河北朝刊 ※ | 1  | 3,400 |
|        |    |       |
|        |    |       |

| 合 計     |
|---------|
| 3,400 円 |

内消費税 252 円  
上記正に領収しました。

南仙台 支店    TEL 022-748-5301

2020年2月26日  
口座振替にて  
※8%対象 3400円

口座振替・クレジット払いキャンペーン実施中!

※軽減税率対象品目



河北仙販 仙台市野田区一番町1-16-5  
(裏面もご覧ください)



【使途の内容等】

政務活動資料としての河北新聞購読費(1部)2月分

※出張については、出張記録簿を作成し添付する。

※その他の支出については、支出の内容や具体の品名等を記入する。(領収書等で確認できる場合は記入不要)

【按分による支出】 ※按分により充当する場合に記入する。

按分率(A) (      /      )      領収書等の金額(B) (      円)

按分による政務活動費の支出額(A) × (B)      円 (1円未満端数切り捨て)

【按分率が1/2を超える場合はその理由】

領収書等貼付用紙

整理番号 201

【使途項目】(該当する項目の□に✓をつける)

- 調査研究費     研修費     会議費     要請・陳情活動費     資料作成費
- 資料購入費     広報広聴費     人件費     事務所費     事務費

【支払者名】※領収書等で確認できる場合は記入不要

鎌田城行

【支出額(政務活動費充当額)】

4,400円

※領収書その他の証拠書類の貼付欄(重ならないように貼付すること)

02/26



カクソンホウダイ

4,400 >

口座引落し

【使途の内容等】

政務活動費にかかる河北新報購読料 2冊分

※出張については、出張記録簿を作成し添付する。

※その他の支出については、支出の内容や具体の品名等を記入する。(領収書等で確認できる場合は記入不要)

【按分による支出】 ※按分により充当する場合に記入する。

按分率(A) (       /       )       領収書等の金額(B) (       円)

按分による政務活動費の支出額(A) × (B)       円 (1円未満端数切り捨て)

【按分率が1/2を超える場合はその理由】

【使途項目】(該当する項目の□に✓をつける)

- 調査研究費    研修費    会議費    要請・陳情活動費    資料作成費
- 資料購入費    広報広聴費    人件費    事務所費    事務費

【支払者名】 ※領収書等で確認できる場合は記入不要

鎌田城行

【支出額(政務活動費充当額)】

4,000円

※ 領収書その他の証拠書類の貼付欄(重ならないように貼付すること)

|     |      |        |
|-----|------|--------|
| 区域  | 発証No | お客様No  |
| 074 | 0021 | 019452 |

宮町4丁目 8-15

領 収 証

鎌田 城行 様

20年02月分

¥4,000

10%対象 0 (消費税 0)

20年02月 / 日 (消費税額 ¥296)

8%対象 4,000 (消費税 296)

上記金額正に領収致しました。(価格には消費税が含まれております。)

| 商 品 名  | 数 量 | 金 額  |
|--------|-----|------|
| 日本経済新聞 | ※ 1 | 4000 |

※は軽減税率対象品目

お引越しのご連絡はお早めに  
0120-7827-23まで

\* 毎度御購読ありがとうございます。  
お気付きの点が御座居ましたら下記  
までご連絡下さい。

日本経済新聞仙台中央専売所

所長 佐藤

〒980-0822

仙台市青葉区立町5番10号

TEL 2 2 3 - 7 8 2 7

FAX 2 2 3 - 1 2 7 0

【使途の内容等】

政務活動費にかかる日本経済新聞購読料

※出張については、出張記録簿を作成し添付する。

※その他の支出については、支出の内容や具体の品名等を記入する。(領収書等で確認できる場合は記入不要)

【按分による支出】 ※按分により充当する場合に記入する。

按分率(A) (      /      )      領収書等の金額(B) (      円)

按分による政務活動費の支出額(A) × (B)      円 (1円未満端数切り捨て)

【按分率が1/2を超える場合はその理由】

領収書等貼付用紙

整理番号 203

【使途項目】(該当する項目の□に✓をつける)

- 調査研究費    研修費    会議費    要請・陳情活動費    資料作成費
- 資料購入費    広報広聴費    人件費    事務所費    事務費

【支払者名】 ※領収書等で確認できる場合は記入不要

鎌田城行

【支出額(政務活動費充当額)】

3,034円

※ 領収書その他の証拠書類の貼付欄(重ならないように貼付すること)

領 収 証

SZ 999

308 区

4

鎌田 城行 様

青葉区宮町4-8-15

1000 順

23398 読

R2年2月分

| 銘 柄 名                | 部 数 | 金 額   |
|----------------------|-----|-------|
| 産経新聞※<br>※は軽減税率8%(消) | 1   | 3,034 |
| 合計                   |     | 3,034 |

|         |
|---------|
| 合計金額(円) |
| 3,034   |

R2年2月26日

購読料のお支払いは口座振替・クレジットをお勧めします。販売店までお問い合わせ下さい。

ご購入ありがとうございます。上記の金額領収致しました。領収金額には消費税が含まれています。

毎日新聞・産経新聞 仙台センター

Your Life 株式会社

F980-0014 仙台市青葉区本町1-13-24錦ビル1階

TEL(022)222-9381 FAX(022)223-7990



【使途の内容等】

政務活動費にかかる産経新聞購読料

※出張については、出張記録簿を作成し添付する。

※その他の支出については、支出の内容や具体の品名等を記入する。(領収書等で確認できる場合は記入不要)

【按分による支出】 ※按分により充当する場合に記入する。

按分率(A) (      /      )      領収書等の金額(B) (      円)

按分による政務活動費の支出額(A) × (B)      円 (1円未満端数切り捨て)

【按分率が1/2を超える場合はその理由】

領収書等貼付用紙

整理番号 204

|   |                         |
|---|-------------------------|
| 【使途項目】(該当する項目の□に✓をつける)  |                         |
| <input type="checkbox"/> 調査研究費 <input type="checkbox"/> 研修費 <input type="checkbox"/> 会議費 <input type="checkbox"/> 要請・陳情活動費 <input type="checkbox"/> 資料作成費<br><input checked="" type="checkbox"/> 資料購入費 <input type="checkbox"/> 広報広聴費 <input type="checkbox"/> 人件費 <input type="checkbox"/> 事務所費 <input type="checkbox"/> 事務費 |                         |
| 【支払者名】 ※領収書等で確認できる場合は記入不要<br>鎌田城行   | 【支出額(政務活動費充当額)】<br>835円 |

※ 領収書その他の証拠書類の貼付欄(重ならないように貼付すること)

|           |   |       |     |     |
|-----------|---|-------|-----|-----|
| 20.02.29M | 1 | 不登校新聞 | 835 | 835 |
|-----------|---|-------|-----|-----|

【使途の内容等】

政務活動費にかかる不登校新聞購読料 2月分

※出張については、出張記録簿を作成し添付する。

※その他の支出については、支出の内容や具体の品名等を記入する。(領収書等で確認できる場合は記入不要)

【按分による支出】 ※按分により充当する場合に記入する。

按分率(A) (      /      )      領収書等の金額(B) (           円)

按分による政務活動費の支出額(A) × (B)      円 (1円未満端数切り捨て)

【按分率が1/2を超える場合はその理由】



|   |                                   |
|---|-----------------------------------|
| 【使途項目】(該当する項目の□に✓をつける)                    |                                   |
| <input type="checkbox"/> 調査研究費            | <input type="checkbox"/> 研修費      |
| <input type="checkbox"/> 会議費              | <input type="checkbox"/> 要請・陳情活動費 |
| <input checked="" type="checkbox"/> 資料購入費 | <input type="checkbox"/> 資料作成費    |
| <input type="checkbox"/> 広報広聴費            | <input type="checkbox"/> 人件費      |
| <input type="checkbox"/> 事務所費             | <input type="checkbox"/> 事務費      |
| 【支払者名】※領収書等で確認できる場合は記入不要                  | 【支出額(政務活動費充当額)】                   |
| 鎌田城行                                      | 1,600 円                           |

# 領 収 証

2020 年 2 月 / 日

鎌田城行

様

¥ 1,600

但し、書籍代として領収いたしました。

きょうきん

〒164-0011 東京都中野区中央 5-41-18 4F

TEL03-5385-2223 FAX03-5385-2299

政務活動に係る資料として (障がい者福祉施設等への研究のため)

書籍「のちを遂げなうて」を購入

※出張については、出張記録簿を作成し添付する。

※その他の支出については、支出の内容や具体の品名等を記入する。(領収書等で確認できる場合は記入不要)

【按分による支出】 ※按分により充当する場合に記入する。

按分率(A) ( / ) 領収書等の金額(B) ( 1,600 円)

按分による政務活動費の支出額(A) × (B) 円 (1円未満端数切り捨て)

【按分率が1/2を超える場合はその理由】

【使途項目】(該当する項目の□に✓をつける)

調査研究費    研修費    会議費    要請・陳情活動費    資料作成費  
 資料購入費    広報広聴費    人件費    事務所費    事務費

【支払者名】 ※領収書等で確認できる場合は記入不要

鎌田城行

【支出額(政務活動費充当額)】

810 円

※ 領収書その他の証拠書類の貼付欄(重ならないように貼付すること)

引添のとおり

【使途の内容等】 政務活動に係る資料として(障がい者福祉施策等の研究のため)

書籍「読みながくても、書けながくても、勉強したい」購入

※出張については、出張記録簿を作成し添付する。  
 ※その他の支出については、支出の内容や具体の品名等を記入する。(領収書等で確認できる場合は記入不要)

【按分による支出】 ※按分により充当する場合に記入する。

按分率(A) (      /      )      領収書等の金額(B) (      810      円)

按分による政務活動費の支出額(A) × (B)      円 (1円未満端数切り捨て)

【按分率が1/2を超える場合はその理由】

注文番号250-7757153-8958259の領収書  
このページを印刷してご利用ください。

発行日: 2020年2月17日  
注文日: 2020年2月7日  
Amazon.co.jp 注文番号: 250-7757153-8958259  
ご請求額: ¥ 810

鎌田城行 様

2020年2月10日に発送済み

| 注文商品   | 価格    |
|--|-------|
| 1点 読めなくても、書けなくても、勉強したいーディスレクシアのオレなりの読み書き, 智, 井上                | ¥ 591 |
| 販売: ◆カウカウブックランド◆【キャッシュレス・消費者還元事業 登録済です】決済時に還元されます。(出品者のプロフィール) |       |

コンディション: 中古品 - 良い

【書込み、マーカー無し】表紙は軽いスレ程度で表紙に光沢があり、角折れも無く、その他、状態は良いです。また、中身も開き癖も無く、書き込み、ヨゴレ、角折れ、スレ等ございません。その他状態としては良いです。配送はアルコールにてクリーニングをし、防水梱包を施して配送致します。また、希望する配送方法がありましたらメールにて承ります。宜しくお願致します。

お届け先住所:  
鎌田城行  
980-0004  
宮城県 仙台市青葉区宮町4-8-15

配送方法:  
通常配送

支払い情報

支払い方法:  
Visa | カード番号の一部: 1008

商品の小計: ¥ 591  
配送料・手数料: ¥ 249

請求先住所:  
鎌田城行  
980-0004  
宮城県 仙台市青葉区宮町4-8-15

注文合計: ¥ 840  
割引: -¥ 30

ご請求額: ¥ 810

クレジットカードへの請求

Visa(下4けたが1008): 2020年2月10日: ¥ 810

注文の状況を確認するには、[注文内容](#)をご覧ください。

領収書等貼付用紙

整理番号 207

|  |                                      |
|--|--------------------------------------|
| <p>【使途項目】(該当する項目の□に✓をつける)</p> <p> <input type="checkbox"/> 調査研究費   <input type="checkbox"/> 研修費   <input type="checkbox"/> 会議費   <input type="checkbox"/> 要請・陳情活動費   <input type="checkbox"/> 資料作成費<br/> <input checked="" type="checkbox"/> 資料購入費   <input type="checkbox"/> 広報広聴費   <input type="checkbox"/> 人件費   <input type="checkbox"/> 事務所費   <input type="checkbox"/> 事務費 </p> |                                      |
| <p>【支払者名】 ※領収書等で確認できる場合は記入不要</p> <p>鎌田城行</p>   | <p>【支出額(政務活動費充当額)】</p> <p>82 / 円</p> |
| <p>※ 領収書その他の証拠書類の貼付欄(重ならないように貼付すること)</p> <p style="text-align: center;">別添あり</p>   |                                      |
| <p>【使途の内容等】 政務活動に係る資料として(都庁計画年の研究のため)</p> <p>「未来の年表」, 「未来の年表2」 書籍購入</p>  |                                      |
| <p>※出張については、出張記録簿を作成し添付する。</p> <p>※その他の支出については、支出の内容や具体の品名等を記入する。(領収書等で確認できる場合は記入不要)</p>   |                                      |
| <p>【按分による支出】 ※按分により充当する場合に記入する。</p> <p>按分率(A) (     /     )     領収書等の金額(B) (     82 /     円)</p> <p>按分による政務活動費の支出額(A) × (B)     円 (1円未満端数切り捨て)</p> <p>【按分率が1/2を超える場合はその理由】</p>   |                                      |

注文番号250-5573868-0874210の領収書  
このページを印刷してご利用ください。

発行日: 2020年2月17日  
注文日: 2020年2月7日  
Amazon.co.jp 注文番号: 250-5573868-0874210  
ご請求額: ¥ 821

鎌田城行 様

2020年2月7日に発送済み

| 注文商品   | 価格   |
|--|------|
| 1点 未来の年表2 人口減少日本であなたに起きること (講談社現代新書), 河合 雅司<br>販売: メディア堂 (出品者のプロフィール)                  | ¥ 94 |
| コンディション: 中古品 - 良い<br>⇒ カバー表紙に角折れなど多少の使用感がありますが、読むには全く問題ない状態です。郵便局ゆうメール(ポスト配達)で365日毎日発送 |      |
| 1点 未来の年表 人口減少日本でこれから起きること (講談社現代新書), 河合 雅司<br>販売: メディア堂 (出品者のプロフィール)                   | ¥ 49 |
| コンディション: 中古品 - 良い<br>⇒ 多少の使用感がありますが、読むには全く問題ない状態です。郵便局ゆうメール(ポスト配達)で365日毎日発送            |      |

お届け先住所:  
鎌田城行  
980-0004  
宮城県 仙台市青葉区宮町4-8-15

配送方法:  
通常配送

支払い情報

支払い方法:  
Visa | カード番号の一部: 1008

商品の小計: ¥ 143  
配送料・手数料: ¥ 678

請求先住所:  
鎌田城行  
980-0004  
宮城県 仙台市青葉区宮町4-8-15

注文合計: ¥ 821

ご請求額: ¥ 821

クレジットカードへの請求

Visa(下4けたが1008): 2020年2月7日: ¥ 821

注文の状況を確認するには、[注文内容](#)をご覧ください。

|  |                                     |
|--|-------------------------------------|
| <p>【使途項目】(該当する項目の□に✓をつける)</p> <p> <input type="checkbox"/> 調査研究費   <input type="checkbox"/> 研修費   <input type="checkbox"/> 会議費   <input type="checkbox"/> 要請・陳情活動費   <input type="checkbox"/> 資料作成費<br/> <input checked="" type="checkbox"/> 資料購入費   <input type="checkbox"/> 広報広聴費   <input type="checkbox"/> 人件費   <input type="checkbox"/> 事務所費   <input type="checkbox"/> 事務費 </p> |                                     |
| <p>【支払者名】 ※領収書等で確認できる場合は記入不要</p> <p>鎌田城行</p>   | <p>【支出額(政務活動費充当額)】</p> <p>606 円</p> |
| <p>※ 領収書その他の証拠書類の貼付欄(重ならないように貼付すること)</p> <p style="text-align: center;">別添のとおり</p>   |                                     |
| <p>【使途の内容等】 政務活動に係る資料として(都市計正等の研究のため)</p> <p style="text-align: center;">「未来の地図帳」書籍購入</p>  |                                     |
| <p>※出張については、出張記録簿を作成し添付する。</p> <p>※その他の支出については、支出の内容や具体の品名等を記入する。(領収書等で確認できる場合は記入不要)</p>   |                                     |
| <p>【按分による支出】 ※按分により充当する場合に記入する。</p> <p>按分率(A) (      /      )      領収書等の金額(B) (      606      円)</p> <p>按分による政務活動費の支出額(A) × (B)      円 (1円未満端数切り捨て)</p> <p>【按分率が1/2を超える場合はその理由】</p>  |                                     |

注文番号250-1533295-9324643の領収書  
このページを印刷してご利用ください。

発行日: 2020年2月17日  
注文日: 2020年2月7日  
Amazon.co.jp 注文番号: 250-1533295-9324643  
ご請求額: ¥ 606

鎌田城行 様

2020年2月8日に発送済み

注文商品

1点 未来の地図帳 人口減少日本で各地に起きること (講談社現代新書), 河合 雅司  
販売: BOOKOFF北九州店 (出品者のプロフィール)

価格  
¥  
349

コンディション: 中古品 - 良い

【帯あり】◆ページは良好な状態です。◆カバーなどの外観は、中古のため多少の使用感や擦れ、ヨレ、細かな傷があることがありますが、良好です。◆ご注文確定後、通常1-2日程で配送予定◆万が一、商品に不具合があった場合は、迅速に返金させていただきますので、ご安心の上お取り寄せください◆日本郵便(ゆうメール/ポスト投函)にて発送いたします。土日祝日の発送も行っております。安心してお取り寄せください。◆

お届け先住所:

鎌田城行  
980-0004  
宮城県 仙台市青葉区宮町4-8-15

配送方法:

通常配送

支払い情報

支払い方法:

Visa | カード番号の一部: 1008

商品の小計: ¥ 349  
配送料・手数料: ¥ 257

請求先住所:

鎌田城行  
980-0004  
宮城県 仙台市青葉区宮町4-8-15

注文合計: ¥ 606

ご請求額: ¥ 606

クレジットカードへの請求

Visa(下4けたが1008): 2020年2月8日: ¥ 606

注文の状況を確認するには、[注文内容](#)をご覧ください。

【使途項目】(該当する項目の□に✓をつける)

- 調査研究費    研修費    会議費    要請・陳情活動費    資料作成費
- 資料購入費    広報広聴費    人件費    事務所費    事務費

【支払者名】※領収書等で確認できる場合は記入不要

小野寺 利裕

【支出額(政務活動費充当額)】

3,400 円

※ 領収書その他の証拠書類の貼付欄(重ならないように貼付すること)



領収書

区域016 全戸0012 お問合せNo 02993

お名前 小野寺 利裕 様

苦竹 1-7-25

ウエストパレスマンション 407

02年 2月分

| 館 柄    | 部 数 | 金 額     |
|--------|-----|---------|
| 1 読売新聞 | 1   | 3,400   |
| 2      |     |         |
| 3      |     |         |
| 合 計    |     | 3,400 円 |

◇左記の通り領収しました

2020 2 25  
領収日 年 月 日

購読料は、クレジット・自動引き落しなどご利用いただけます。

読売センターみやぎ野

〒983-0043 仙台市宮城野区萩野町2丁目25-1  
TEL 022(788)0387 FAX 022(788)0385

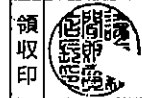

※裏面もあわせて内容を十分お読みください。

【使途の内容等】

政務活動にかかる資料購入費として計上

※出張については、出張記録簿を作成し添付する。

※その他の支出については、支出の内容や具体の品名等を記入する。(領収書等で確認できる場合は記入不要)

【按分による支出】 ※按分により充当する場合に記入する。

按分率(A) (      /      )      領収書等の金額(B) (      円)

按分による政務活動費の支出額(A) × (B)      円 (1円未満端数切り捨て)

【按分率が1/2を超える場合はその理由】



領収書等貼付用紙

整理番号 210

【使途項目】(該当する項目の□に✓をつける)

- 調査研究費    研修費    会議費    要請・陳情活動費    資料作成費
- 資料購入費    広報広聴費    人件費    事務所費    事務費

【支払者名】 ※領収書等で確認できる場合は記入不要

小野寺 利裕

【支出額(政務活動費充当額)】

4,400 円

※ 領収書その他の証拠書類の貼付欄(重ならないように貼付すること)

領 収 証

2020年 2月分

仙台市宮城野区苦竹  
1-7-25 ウェスト・ヴィンション407

小野寺 利裕 様

| 銘柄     | 部数 | 金額    |
|--------|----|-------|
| 河北新報 ※ | 1  | 4,400 |
|        |    |       |
|        |    |       |

|         |
|---------|
| 合計      |
| 4,400 円 |

内消費税 326 円  
上記正に領収しました。

2020年2月25日

東仙台 支店    TEL 022-231-5807

※8%対象 4400円

※軽減税率対象品目

 **河北仙販** 仙台市青葉区一番町1-16-5  
(裏面もご覧ください)



【使途の内容等】

政務活動にかかる資料購入費と1/2計上

※出張については、出張記録簿を作成し添付する。

※その他の支出については、支出の内容や具体的品名等を記入する。(領収書等で確認できる場合は記入不要)

【按分による支出】 ※按分により充当する場合に記入する。

按分率(A) (      /      )      領収書等の金額(B) (      円)

按分による政務活動費の支出額(A) × (B)      円 (1円未満端数切り捨て)

【按分率が1/2を超える場合はその理由】

領収書等貼付用紙

整理番号 211

【使途項目】(該当する項目の□に✓をつける)

- 調査研究費    研修費    会議費    要請・陳情活動費    資料作成費
- 資料購入費    広報広聴費    人件費    事務所費    事務費

【支払者名】 ※領収書等で確認できる場合は記入不要

小野寺 利裕

【支出額(政務活動費充当額)】

10,859 円

※ 領収書その他の証拠書類の貼付欄(重ならないように貼付すること)

|                             |  |
|-----------------------------|--|
| 通常払込料金<br>加入者負担             | 振替払込請求書兼受領証  |
| 00110 - 4 - 900010          |  |
| 加入者名<br>新日本法規出版株式会社計算事務センター |  |
| 金額                          | 千 百 十 万 千 百 十 円<br>1 0 8 5 9   |
| ご依頼人住所氏名                    | *** 払込人住所は所表示しております ***<br>小野寺 利裕 様<br>(<br>202001-5034<br>収納代行 D S K 電算システム |
| 料 金                         | 日 附 印<br>02-02-14<br>仙台燕沢<br>郵便局<br>(81293 )<br>N94130022                    |
| 備 考                         |  |

この受領証は、大切に保管してください。CVS取扱店控

【使途の内容等】

・ 政務活動にかかる法律の資料購入費と12計上

・ "社会生活六法"の追録分と12計上

※出張については、出張記録簿を作成し添付する。

※その他の支出については、支出の内容や具体の品名等を記入する。(領収書等で確認できる場合は記入不要)

【按分による支出】 ※按分により充当する場合に記入する。

按分率(A) ( / ) 領収書等の金額(B) ( 円)

按分による政務活動費の支出額(A) × (B) 円 (1円未満端数切り捨て)

【按分率が1/2を超える場合はその理由】

【使途項目】(該当する項目の□に✓をつける)

- 調査研究費
- 研修費
- 会議費
- 要請・陳情活動費
- 資料作成費
- 資料購入費
- 広報広聴費
- 人件費
- 事務所費
- 事務費

【支払者名】 ※領収書等で確認できる場合は記入不要

【支出額(政務活動費充当額)】

3,400 円

※ 領収書その他の証拠書類の貼付欄(重ならないように貼付すること)

**領収書** 区域011 全戸0254 お問合せNo 01568

お名前 佐藤 和子 様  
 鈎取2-1-3

2年 2月分 振替

| 経  | 柄    | 部数 | 金額      |
|----|------|----|---------|
| 1  | 読売新聞 | 1  | 3,400   |
| 2  |      |    |         |
| 3  |      |    |         |
| 合計 |      |    | 3,400 円 |

領収日 2022年2月25日  
 購読料はクレジット払いがおすすめです。

**読売センター西多賀**  
 所長 長野 裕 児  
 〒982-0034 仙台市太白区西多賀3-6-41  
 TEL 022-245-5121 FAX 022-245-5168

領収印

【使途の内容等】

調査研究活動に要する新聞購読料  
2020.2月分

※出張については、出張記録簿を作成し添付する。

※その他の支出については、支出の内容や具体の品名等を記入する。(領収書等で確認できる場合は記入不要)

【按分による支出】 ※按分により充当する場合に記入する。

按分率(A) ( / ) 領収書等の金額(B) ( 円)

按分による政務活動費の支出額(A) × (B) 円 (1円未満端数切り捨て)

【按分率が1/2を超える場合はその理由】

領収書等貼付用紙

整理番号 213

【使途項目】(該当する項目の□に✓をつける)

- 調査研究費    研修費    会議費    要請・陳情活動費    資料作成費
- 資料購入費    広報広聴費    人件費    事務所費    事務費

【支払者名】※領収書等で確認できる場合は記入不要

佐々木真由美

【支出額(政務活動費充当額)】

3,400円

※領収書その他の証拠書類の貼付欄(重ならないように貼付すること)

領 収 証

2020年 2月分

仙台市宮城野区幸町  
2-21-11 幸ハイツ302

佐々木 真由美 様

| 銘柄    | 部数 | 金額    |
|-------|----|-------|
| 河北朝刊※ | 1  | 3,400 |
|       |    |       |
|       |    |       |

| 合計      |
|---------|
| 3,400 円 |

内消費税 252 円  
上記正に領収しました。

幸町支店 TEL 022-292-5311

2020年 2月 5日

新聞代もキャッシュ決済で5%還元対象です!

※8%対象 3400円

※軽減税率対象品目



仙台市青葉区一番町1-16-5  
(裏面もご覧ください)



【使途の内容等】

政務活動における 河北朝刊代 (2月分)

※出張については、出張記録簿を作成し添付する。

※その他の支出については、支出の内容や具体的品名等を記入する。(領収書等で確認できる場合は記入不要)

【按分による支出】 ※按分により充当する場合に記入する。

按分率(A) (   /   )      領収書等の金額(B) (   円)

按分による政務活動費の支出額(A) × (B)      円 (1円未満端数切り捨て)

【按分率が1/2を超える場合はその理由】

**【使途項目】** (該当する項目の□に✓をつける)

調査研究費    研修費    会議費    要請・陳情活動費    資料作成費  
 資料購入費    広報広聴費    人件費    事務所費    事務費

**【支払者名】** ※領収書等で確認できる場合は記入不要  
 佐藤幸雄

**【支出額(政務活動費充当額)】**  
 4,400 円

※ 領収書その他の証拠書類の貼付欄(重ならないように貼付すること)

**領 収 証**                      2020年 2月分

仙台市泉区南光台  
 1-56-15-1  
 佐藤 幸雄 様

| 銘 柄    | 部 数 | 金 額   | 合 計         |
|--------|-----|-------|-------------|
| 河北新報 ※ | 1   | 4,400 | 4,400 円     |
|        |     |       | 内消費税 326 円  |
|        |     |       | 上記正に領収しました。 |

旭ヶ丘 支店      TEL 022-271-5146      2020年 3月12日

購読料は便利な口座振替かクレジットカードで      ※8%対象 4400円  
 ※軽減税率対象品目



**河北仙販**    仙台市野宮区一番町1-16-5  
(裏面もご確認ください)

担当者印



**【使途の内容等】**

情報収集に係る資料購入。河北新聞購読料(2020年2月分)

※出張については、出張記録簿を作成し添付する。  
 ※その他の支出については、支出の内容や具体の品名等を記入する。(領収書等で確認できる場合は記入不要)

**【按分による支出】**    ※按分により充当する場合に記入する。

按分率(A) (       /       )       領収書等の金額(B) (       円)

按分による政務活動費の支出額(A) × (B)       円 (1円未満端数切り捨て)

**【按分率が1/2を超える場合はその理由】**

領収書等貼付用紙

整理番号 215

【使途項目】(該当する項目の□に✓をつける)

調査研究費
  研修費
  会議費
  要請・陳情活動費
  資料作成費  
 資料購入費
  広報広聴費
  人件費
  事務所費
  事務費

【支払者名】 ※領収書等で確認できる場合は記入不要  
竹中 栄雄

【支出額(政務活動費充当額)】  
3,400 円

※ 領収書その他の証拠書類の貼付欄(重ならないように貼付すること)

クレジットカードご利用控え 2020年 2月分

お知らせ

仙台市若林区南鍛冶町  
101-1 シャンポール第2荒町 107

竹中 栄雄 様

お米の宅配  
始めました。

| 銘柄     | 部数 | 金額    |
|--------|----|-------|
| 河北朝刊 ※ | 1  | 3,400 |
|        |    |       |
|        |    |       |

|      |         |
|------|---------|
| 合計   | 3,400 円 |
| 内消費税 | 252 円   |

詳しくは左  
記販売店ま  
でお問い合  
わせくださ  
い。

榴岡支店 TEL 022-256-1814

※8%対象 3400円



11-34-240-121



※軽減税率対象品目



【使途の内容等】

政務活動に係る新聞購読料 河北新報 3,400 円  
2月分

合計 3,400 円

※出張については、出張記録簿を作成し添付する。

※その他の支出については、支出の内容や具体の品名等を記入する。(領収書等で確認できる場合は記入不要)

【按分による支出】 ※按分により充当する場合に記入する。

按分率(A) ( / ) 領収書等の金額(B) ( 円)

按分による政務活動費の支出額(A) × (B) 円 (1円未満端数切り捨て)

【按分率が1/2を超える場合はその理由】

|  |                                       |
|--|---------------------------------------|
| <p>【使途項目】(該当する項目の□に✓をつける)</p> <p> <input type="checkbox"/> 調査研究費   <input type="checkbox"/> 研修費   <input type="checkbox"/> 会議費   <input type="checkbox"/> 要請・陳情活動費   <input type="checkbox"/> 資料作成費<br/> <input checked="" type="checkbox"/> 資料購入費   <input type="checkbox"/> 広報広聴費   <input type="checkbox"/> 人件費   <input type="checkbox"/> 事務所費   <input type="checkbox"/> 事務費 </p> |                                       |
| <p>【支払者名】 ※領収書等で確認できる場合は記入不要</p> <p>公明党仙台市議団</p>   | <p>【支出額(政務活動費充当額)】</p> <p>3,034 円</p> |
| <p>※ 領収書その他の証拠書類の貼付欄(重ならないように貼付すること)</p>   |                                       |
| <p>02-03-23</p>  | <p>*3,034 SMBC(シブツ)</p>               |
| <p>【使途の内容等】</p> <p>産経新聞 1部 (口座引落し) 3月分</p> <p>※出張については、出張記録簿を作成し添付する。<br/>         ※その他の支出については、支出の内容や具体の品名等を記入する。(領収書等で確認できる場合は記入不要)</p>  |                                       |
| <p>【按分による支出】 ※按分により充当する場合に記入する。</p> <p>按分率(A) (   /   )   領収書等の金額(B) (   円)</p> <p>按分による政務活動費の支出額(A) × (B)   円 (1円未満端数切り捨て)</p> <p>【按分率が1/2を超える場合はその理由】</p>  |                                       |

|   |                                   |
|---|-----------------------------------|
| <b>【使途項目】</b> (該当する項目の□に✓をつける)<br><input type="checkbox"/> 調査研究費 <input type="checkbox"/> 研修費 <input type="checkbox"/> 会議費 <input type="checkbox"/> 要請・陳情活動費 <input type="checkbox"/> 資料作成費<br><input checked="" type="checkbox"/> 資料購入費 <input type="checkbox"/> 広報広聴費 <input type="checkbox"/> 人件費 <input type="checkbox"/> 事務所費 <input type="checkbox"/> 事務費 |                                   |
| <b>【支払者名】</b> ※領収書等で確認できる場合は記入不要<br>公明党仙台市議団  | <b>【支出額(政務活動費充当額)】</b><br>3,400 円 |
| ※ 領収書その他の証拠書類の貼付欄(重ならないように貼付すること)   |                                   |
| <div style="display: flex; justify-content: space-between; font-size: 24px; font-weight: bold;"> <span>02-03-23</span> <span>*3,400</span> <span>SMBC(シンプンYC)</span> </div>   |                                   |
| <b>【使途の内容等】</b><br><br>読売新聞 1部    (口座引落し)    3月分  |                                   |
| <small>※出張については、出張記録簿を作成し添付する。<br/>         ※その他の支出については、支出の内容や具体の品名等を記入する。(領収書等で確認できる場合は記入不要)</small>  |                                   |
| <b>【按分による支出】</b> ※按分により充当する場合に記入する。<br>按分率(A) (    /    )    領収書等の金額(B) (       円)<br>按分による政務活動費の支出額(A) × (B)       円 (1円未満端数切り捨て)  |                                   |
| <b>【按分率が1/2を超える場合はその理由】</b>   |                                   |





領収書等貼付用紙

整理番号 219

|   |                            |
|---|----------------------------|
| 【使途項目】(該当する項目の□に✓をつける)  |                            |
| <input type="checkbox"/> 調査研究費 <input type="checkbox"/> 研修費 <input type="checkbox"/> 会議費 <input type="checkbox"/> 要請・陳情活動費 <input type="checkbox"/> 資料作成費<br><input checked="" type="checkbox"/> 資料購入費 <input type="checkbox"/> 広報広聴費 <input type="checkbox"/> 人件費 <input type="checkbox"/> 事務所費 <input type="checkbox"/> 事務費 |                            |
| 【支払者名】 ※領収書等で確認できる場合は記入不要<br>公明党仙台市議団   | 【支出額(政務活動費充当額)】<br>4,000 円 |
| ※ 領収書その他の証拠書類の貼付欄(重ならないように貼付すること)   |                            |
| 02-03-26       *4,000   ニツケインフ"ン(セテ"イ   |                            |
| 【使途の内容等】<br><br>日経新聞 1部 (口座引落し) 3月分   |                            |
| ※出張については、出張記録簿を作成し添付する。<br>※その他の支出については、支出の内容や具体の品名等を記入する。(領収書等で確認できる場合は記入不要)   |                            |
| 【按分による支出】 ※按分により充当する場合に記入する。<br>按分率(A) (     /     )     領収書等の金額(B) (     円)<br>按分による政務活動費の支出額(A) × (B)     円 (1円未満端数切り捨て)<br>【按分率が1/2を超える場合はその理由】  |                            |

領収書等貼付用紙

整理番号 220

|  |  |
|--|--|
| <p>【使途項目】(該当する項目の□に✓をつける)</p> <p> <input type="checkbox"/> 調査研究費    <input type="checkbox"/> 研修費    <input type="checkbox"/> 会議費    <input type="checkbox"/> 要請・陳情活動費    <input type="checkbox"/> 資料作成費<br/> <input checked="" type="checkbox"/> 資料購入費    <input type="checkbox"/> 広報広聴費    <input type="checkbox"/> 人件費    <input type="checkbox"/> 事務所費    <input type="checkbox"/> 事務費 </p> |  |
| <p>【支払者名】 ※領収書等で確認できる場合は記入不要</p> <p style="text-align: center;">公明党仙台市議団</p>   | <p>【支出額(政務活動費充当額)】</p> <p style="text-align: right;">3,093 円</p> |
| <p>※ 領収書その他の証拠書類の貼付欄(重ならないように貼付すること)</p><br><br><br><br><br><br><br><br><br><br><br><div style="display: flex; justify-content: space-between;"> <span>02-03-27</span> <span>*3,093 アサヒシンフン</span> </div>  |  |
| <p>【使途の内容等】</p> <p style="text-align: center;">朝日新聞 1部 (口座引落し) 3月分</p> <p>※出張については、出張記録簿を作成し添付する。<br/>         ※その他の支出については、支出の内容や具体の品名等を記入する。(領収書等で確認できる場合は記入不要)</p>  |  |
| <p>【按分による支出】 ※按分により充当する場合に記入する。</p> <p>按分率(A) (     /     )          領収書等の金額(B) (                     円)</p> <p>按分による政務活動費の支出額(A) × (B)          円 (1円未満端数切り捨て)</p> <p>【按分率が1/2を超える場合はその理由】</p>  |  |

領収書等貼付用紙

整理番号 221

【使途項目】(該当する項目の□に✓をつける)

- 調査研究費    研修費    会議費    要請・陳情活動費    資料作成費
- 資料購入費    広報広聴費    人件費    事務所費    事務費

【支払者名】 ※領収書等で確認できる場合は記入不要

公明党仙台市議団

【支出額(政務活動費充当額)】

1,887 円

※ 領収書その他の証拠書類の貼付欄(重ならないように貼付すること)

新聞購読料 次回口座振替のお知らせ  
公明市議会 様

ご購入ありがとうございます。  
下記金額をご指定の口座より振替させていただきます。  
2020年4月分 振替日 4月27日

|        |        |
|--------|--------|
| 次回振替金額 | ¥3,821 |
|--------|--------|

\* 振替中止の場合は、下記販売店へご連絡下さい。

| 品名    | 定価(税込) | 部数 | 金額    |
|-------|--------|----|-------|
| 聖教新聞※ | 1,934  | 1  | 1,934 |

その他購読料等 次回口座振替のお知らせ

| 品名    | 定価(税込) | 部数 | 金額    |
|-------|--------|----|-------|
| 公明新聞※ | 1,887  | 1  | 1,887 |

※は軽減税率対象品目です。 (10%対象 0)  
(8%対象 3,821)

新聞購読料 口座振替済領収証

下記金額を口座振替により領収いたしました。  
2020年3月分 振替日 3月27日

|      |        |
|------|--------|
| 領収金額 | ¥3,821 |
|------|--------|

【使途の内容等】

公明新聞 1部 3月分  
(口座引落し)

販売店 西山 勝穂  
住所 仙台市青葉区錦ヶ丘1-34-6  
TEL 022-302-3361 FAX 022-302-3362  
お申込No 04033-00470(347)◆



※出張については、出張記録簿を作成し添付する。

※その他の支出については、支出の内容や具体の品名等を記入する。(領収書等で確認できる場合は記入不要)

【按分による支出】 ※按分により充当する場合に記入する。

按分率(A) (      /      )      領収書等の金額(B) (      円)

按分による政務活動費の支出額(A) × (B)      円 (1円未満端数切り捨て)

【按分率が1/2を超える場合はその理由】

|   |                                   |
|---|-----------------------------------|
| 【使途項目】(該当する項目の□に✓をつける)                    |                                   |
| <input type="checkbox"/> 調査研究費            | <input type="checkbox"/> 研修費      |
| <input type="checkbox"/> 会議費              | <input type="checkbox"/> 要請・陳情活動費 |
| <input checked="" type="checkbox"/> 資料購入費 | <input type="checkbox"/> 資料作成費    |
| <input type="checkbox"/> 広報広聴費            | <input type="checkbox"/> 人件費      |
| <input type="checkbox"/> 事務所費             | <input type="checkbox"/> 事務費      |
| 【支払者名】 ※領収書等で確認できる場合は記入不要<br>公明党仙台市議団     | 【支出額(政務活動費充当額)】<br>4,000 円        |
| ※ 領収書その他の証拠書類の貼付欄(重ならないように貼付すること)         |                                   |

領 収 証

20200322819  
公明党

2020年3月12日

公明党 仙台市議団 様

¥ 4 , 0 0 0

上記の通り領収いたしました。ただし 社会新報

19年10月から20年3月までの代金として。

社会新報市役所分局



【使途の内容等】

社会新報 2019年10月～2020年3月分

※出張については、出張記録簿を作成し添付する。

※その他の支出については、支出の内容や具体の品名等を記入する。(領収書等で確認できる場合は記入不要)

【按分による支出】 ※按分により充当する場合に記入する。

按分率(A) (      /      )      領収書等の金額(B) (      円)

按分による政務活動費の支出額(A) × (B)      円 (1円未満端数切り捨て)

【按分率が1/2を超える場合はその理由】

『社会新報』・  
『月刊・社会民主』の購読者 各位

## 『社会新報』、『月刊・社会民主』 購読料納入のお願い

常日頃の市政発展のためのご活躍に敬意を表します。

また、『社会新報』等の購読を通じてのご協力に心から感謝申し上げます。

さて、その『社会新報』及び『月刊・社会民主』の購読料についてですが、2019年度後期分（19年10月～20年3月）の納入をお願いする時期となりました。

下記の日程で職場にお伺いし、納入をお願いさせていただきたいと存じます。何かとご多用中のこととは存じますが、よろしくお願ひいたします。

### 1. 納入をお願いする期間

2月26日(水)～3月12日(木)

※職場にお伺いする場合は事前に電話等でご連絡する予定です。

### 2. 納入をお願いする購読料

✓『社会新報』 4,000円

『月刊・社会民主』 3,500円

◆期間途中にご購読いただいた場合の方

( 月～ 月 円)

※ご不在のときは、ご近隣の方にお預けいただければ幸いに存じます。

2020年 2月25日  
「社会新報」市役所分局

担当 (市議会議員 ひぐち のりこ)

【使途項目】(該当する項目の□に✓をつける)

- 調査研究費    研修費    会議費    要望・陳情活動費    資料作成費
- 資料購入費    広報広聴費    人件費    事務所費    事務費

【支払者名】 ※領収書等で確認できる場合は記入不要

鈴木広康

【支出額(政務活動費充当額)】

3,400 円

※ 領収書その他の証拠書類の貼付欄(重ならないように貼付すること)

領 収 証                      2020年 3月分

仙台市太白区西中田  
7-11-21

鈴木 広康 様

| 銘柄     | 部数 | 金額    |
|--------|----|-------|
| 河北朝刊 ※ | 1  | 3,400 |
|        |    |       |
|        |    |       |

| 合 計     |
|---------|
| 3,400 円 |

内消費税 252 円  
上記正に領収しました。

南仙台 支店      TEL 022-748-5301

2020年3月26日  
口座振替にて

購読料のお支払いは便利な口座振替で!

※8%対象 3400円



河北仙販

仙台市青葉区一番町1-16-5  
(裏面もご覧ください)

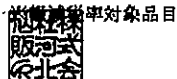

【使途の内容等】

政務活動資料としての河北新聞購読費(1部・3月分)

※出張については、出張記録簿を作成し添付する。

※その他の支出については、支出の内容や具体の品名等を記入する。(領収書等で確認できる場合は記入不要)

【按分による支出】 ※按分により充当する場合に記入する。

按分率(A) (      /      )      領収書等の金額(B) (      円)

按分による政務活動費の支出額(A) × (B)      円 (1円未満端数切り捨て)

【按分率が1/2を超える場合はその理由】

領収書等貼付用紙

整理番号 224

【使途項目】(該当する項目の□に✓をつける)

- 調査研究費    研修費    会議費    要請・陳情活動費    資料作成費
- 資料購入費    広報広聴費    人件費    事務所費    事務費

【支払者名】 ※領収書等で確認できる場合は記入不要

鎌田城行

【支出額(政務活動費充当額)】

4,400円

※ 領収書その他の証拠書類の貼付欄(重ならないように貼付すること)

03/26 出 加クソホウダイ

4,400 >

口座引落し

【使途の内容等】

政務活動費にかかる河北新報購読料 3月分

※出張については、出張記録簿を作成し添付する。

※その他の支出については、支出の内容や具体の品名等を記入する。(領収書等で確認できる場合は記入不要)

【按分による支出】 ※按分により充当する場合に記入する。

按分率(A) (   /   )      領収書等の金額(B) (                      円)

按分による政務活動費の支出額(A) × (B)      円 (1円未満端数切り捨て)

【按分率が1/2を超える場合はその理由】



領収書等貼付用紙

整理番号 225

【使途項目】(該当する項目の□に✓をつける)

- 調査研究費    研修費    会議費    要請・陳情活動費    資料作成費
- 資料購入費    広報広聴費    人件費    事務所費    事務費

【支払者名】 ※領収書等で確認できる場合は記入不要

鎌田城行

【支出額(政務活動費充当額)】

3,034円

※ 領収書その他の証拠書類の貼付欄(重ならないように貼付すること)

領 収 証

SZ 999      308 区      4

鎌田 城行 様

青葉区宮町4-8-15

1100 順

23398 読

R2年3月分

| 銘 柄 名             | 部 数 | 金 額   | 合 計 金 額 (円)  |
|-------------------|-----|-------|--------------|
| 産経新聞※ (※は軽減税率8%消) | 1   | 3,034 | <b>3,034</b> |
|                   | 合計  | 3,034 |              |

令和2年 3 月 27 日

購読料のお支払いは口座振替・クレジットをお勧めします。販売店までお問い合わせ下さい。

ご購入ありがとうございます。上記の金額領収致しました。領収金額には消費税が含まれています。

毎日新聞・産経新聞 仙台センター  
Your Life 株式会社

〒980-0014 仙台市青葉区本町1-13-24錦ビル1階  
TEL(022)222-9381 FAX(022)223-7990



【使途の内容等】

政務活動費にかかる産経新聞購読料

※出張については、出張記録簿を作成し添付する。

※その他の支出については、支出の内容や具体の品名等を記入する。(領収書等で確認できる場合は記入不要)

【按分による支出】 ※按分により充当する場合に記入する。

按分率(A) (      /      )      領収書等の金額(B) (      円)

按分による政務活動費の支出額(A) × (B)      円 (1円未満端数切り捨て)

【按分率が1/2を超える場合はその理由】

領収書等貼付用紙

整理番号 226

【使途項目】(該当する項目の□に✓をつける)

- 調査研究費    研修費    会議費    要請・陳情活動費    資料作成費
- 資料購入費    広報広聴費    人件費    事務所費    事務費

【支払者名】※領収書等で確認できる場合は記入不要

鎌田城行

【支出額(政務活動費充当額)】

4,000円

※領収書その他の証拠書類の貼付欄(重ならないように貼付すること)

|     |      |        |
|-----|------|--------|
| 区域  | 発証No | お客様No  |
| 074 | 0020 | 019452 |

宮町4丁目 8-15

領 収 証

鎌田 城行 様

20年03月分

¥4,000

10%対象 0 (消費税 0)

R2年 4月 4日 (消費税額 ¥296)

8%対象 4,000 (消費税 296)

上記金額正に領収致しました。(価格には消費税が含まれております。)

| 商 品 名    | 数 量 | 金 額  |
|----------|-----|------|
| 日本経済新聞 ※ | 1   | 4000 |

※は軽減税率対象品目

お引越しのご連絡はお早めに  
0120-7827-23まで

\*毎度御購読ありがとうございます。  
お気付きの点が御座りましたら下記  
までご連絡下さい。

日本経済新聞仙台中央専売所

所長 佐藤

〒980-0822

仙台市青葉区立町5番10号

TEL 223 - 7827

FAX 223 - 1270

【使途の内容等】

政務活動費にかかる日本経済新聞購読料

※出張については、出張記録簿を作成し添付する。

※その他の支出については、支出の内容や具体的品名等を記入する。(領収書等で確認できる場合は記入不要)

【按分による支出】 ※按分により充当する場合に記入する。

按分率(A) ( / ) 領収書等の金額(B) ( 円)

按分による政務活動費の支出額(A) × (B) 円 (1円未満端数切り捨て)

【按分率が1/2を超える場合はその理由】

領収書等貼付用紙

整理番号 227

【使途項目】(該当する項目の□に✓をつける)

- 調査研究費     研修費     会議費     要請・陳情活動費     資料作成費
- 資料購入費     広報広聴費     人件費     事務所費     事務費

【支払者名】 ※領収書等で確認できる場合は記入不要

鎌田城行

【支出額(政務活動費充当額)】

835円

※ 領収書その他の証拠書類の貼付欄(重ならないように貼付すること)

new 2020/3/31 M9199 不登校新聞

1回払い

835

【使途の内容等】

政務活動費にかかる不登校新聞購読料 3月分

※出張については、出張記録簿を作成し添付する。

※その他の支出については、支出の内容や具体の品名等を記入する。(領収書等で確認できる場合は記入不要)

【按分による支出】 ※按分により充当する場合に記入する。

按分率(A) (        /        )        領収書等の金額(B) (               円)

按分による政務活動費の支出額(A) × (B)        円 (1円未満端数切り捨て)

【按分率が1/2を超える場合はその理由】

領収書等貼付用紙

整理番号 228

【使途項目】(該当する項目の□に✓をつける)

- 調査研究費    研修費    会議費    要請・陳情活動費    資料作成費
- 資料購入費    広報広聴費    人件費    事務所費    事務費

【支払者名】 ※領収書等で確認できる場合は記入不要

小野寺 利裕

【支出額(政務活動費充当額)】

3,400 円

※ 領収書その他の証拠書類の貼付欄(重ならないように貼付すること)



領収書

区域016 全戸0043 お問合せNo 02993

お名前 小野寺 利裕 様

苫竹1-7-25  
ウエストパレスマンション 407  
02年 3月分

| 銘柄     | 部数 | 金額     |
|--------|----|--------|
| 1 読売新聞 | 1  | 3,400  |
| 2      |    |        |
| 3      |    |        |
| 合計     |    | 3,400円 |

◇左記の通り領収しました

2020 3 25  
領収日 年 月 日

ご購入ありがとうございます。今後も宜しくお願いします。

読売センターみやぎ野

〒983-0043 仙台市宮城野区萩野町2丁目25-1  
TEL 022(788)0387 FAX 022(788)0385



※裏面もあわせて内容を十分お読みください。

【使途の内容等】

政務活動にかかる資料購入と12計上

※出張については、出張記録簿を作成し添付する。

※その他の支出については、支出の内容や具体の品名等を記入する。(領収書等で確認できる場合は記入不要)

【按分による支出】 ※按分により充当する場合に記入する。

按分率(A) (     /     )     領収書等の金額(B) (     円)

按分による政務活動費の支出額(A) × (B)     円 (1円未満端数切り捨て)

【按分率が1/2を超える場合はその理由】

領収書等貼付用紙

整理番号 229

【使途項目】(該当する項目の□に✓をつける)

- 調査研究費    研修費    会議費    要請・陳情活動費    資料作成費
- 資料購入費    広報広聴費    人件費    事務所費    事務費

【支払者名】 ※領収書等で確認できる場合は記入不要

小野寺 利裕

【支出額(政務活動費充当額)】

4,400 円

※ 領収書その他の証拠書類の貼付欄(重ならないように貼付すること)

領 収 証

2020年 3月分

仙台市宮城野区若竹  
1-7-25 ウェスト・レスマンション407

小野寺 利裕 様

| 銘柄     | 部数 | 金額    |
|--------|----|-------|
| 河北新報 ※ | 1  | 4,400 |
|        |    |       |
|        |    |       |

| 合 計 |         |
|-----|---------|
|     | 4,400 円 |

内消費税 326 円  
上記正に領収しました。

東仙台 支店    TEL 022-231-5807

2020年 3月 30日

※8%対象 4400円

※軽減税率対象品目

担当者印



**河北仙販** 仙台市青葉区一番町1-16-5  
(裏面もご覧ください)

【使途の内容等】

政務活動にかかる資料購入費と12計上

※出張については、出張記録簿を作成し添付する。

※その他の支出については、支出の内容や具体の品名等を記入する。(領収書等で確認できる場合は記入不要)

【按分による支出】 ※按分により充当する場合に記入する。

按分率(A) (    /    )    領収書等の金額(B) (          円)

按分による政務活動費の支出額(A) × (B)          円 (1円未満端数切り捨て)

【按分率が1/2を超える場合はその理由】

【使途項目】(該当する項目の□に✓をつける)

- 調査研究費   □ 研修費   □ 会議費   □ 要請・陳情活動費   □ 資料作成費
- ☑ 資料購入費   □ 広報広聴費   □ 人件費   □ 事務所費   □ 事務費

【支払者名】 ※領収書等で確認できる場合は記入不要

【支出額(政務活動費充当額)】

3,400 円

※ 領収書その他の証拠書類の貼付欄(重ならないように貼付すること)



### 領収書

区域011 全戸0254 お問合せNo 01568

お名前 佐藤 和子 様  
鈎取2-1-3



読売新聞オンラインの  
裏紙はこちらから

2 年      3 月分 振替

| 銘      | 部数 | 金額      |
|--------|----|---------|
| 1 読売新聞 | 1  | 3,400   |
| 2      |    |         |
| 3      |    |         |
| 合計     |    | 3,400 円 |

◇左記の通り領収しました

領収日 2020年3月25日



### 読売センター西多賀

所長 長野 裕 児  
〒982-0034 仙台市太白区西多賀3-6-41  
TEL 022-245-5121 FAX 022-245-5168



※裏面もあわせて内容を十分お読みください。

【使途の内容等】

調査研究活動に要する新聞購読料  
2020.3月分.

※出張については、出張記録簿を作成し添付する。

※その他の支出については、支出の内容や具体の品名等を記入する。(領収書等で確認できる場合は記入不要)

【按分による支出】 ※按分により充当する場合に記入する。

按分率(A) (      /      )      領収書等の金額(B) (      円)

按分による政務活動費の支出額(A) × (B)      円 (1円未満端数切り捨て)

【按分率が1/2を超える場合はその理由】

領収書等貼付用紙

整理番号 231

【使途項目】(該当する項目の□に✓をつける)

- 調査研究費    研修費    会議費    要請・陳情活動費    資料作成費
- 資料購入費    広報広聴費    人件費    事務所費    事務費

【支払者名】※領収書等で確認できる場合は記入不要

佐々木真由美

【支出額(政務活動費充当額)】

3,400円

※領収書その他の証拠書類の貼付欄(重ならないように貼付すること)

領 収 証

2020年 3月分

仙台市官城野区幸町  
2-21-11幸ハイツ302

佐々木 真由美 様

| 銘柄    | 部数 | 金額    |
|-------|----|-------|
| 河北朝刊※ | 1  | 3,400 |
|       |    |       |
|       |    |       |

|         |
|---------|
| 合 計     |
| 3,400 円 |

内消費税 252 円  
上記正に領収しました。

2020年3月5日

幸町支店 TEL 022-292-5311

新聞代もキャッシュ決済で5%還元対象です!

※8%対象 3400円

※軽減税率対象品目



河北仙販

仙台市青葉区一番町1-16-5  
(裏面もご覧ください)

担当者印



【使途の内容等】

政務活動費(給与) 河北朝刊代 (3月分)

※出張については、出張記録簿を作成し添付する。

※その他の支出については、支出の内容や具体的品名等を記入する。(領収書等で確認できる場合は記入不要)

【按分による支出】 ※按分により充当する場合に記入する。

按分率(A) (   /   )      領収書等の金額(B) (   円)

按分による政務活動費の支出額(A) × (B)      円 (1円未満端数切り捨て)

【按分率が1/2を超える場合はその理由】

【使途項目】(該当する項目の□に✓をつける)

調査研究費    研修費    会議費    要請・陳情活動費    資料作成費  
 資料購入費    広報広聴費    人件費    事務所費    事務費

【支払者名】 ※領収書等で確認できる場合は記入不要      【支出額(政務活動費充当額)】

佐藤幸雄      4,400 円

※ 領収書その他の証拠書類の貼付欄(重ならないように貼付すること)

**領 収 証**                                  2020年 3月分

仙台市泉区南光台  
1-56-15-1

佐藤 幸雄 様

| 銘 柄    | 部 数 | 金 額   | 合 計     |
|--------|-----|-------|---------|
| 河北新報 ※ | 1   | 4,400 | 4,400 円 |
|        |     |       |         |
|        |     |       |         |

旭ヶ丘 支店      TEL 022-271-5146      2020年 4月 8日

購読料は便利な口座振替かクレジットカードで      ※8%対象 4400円

**河北仙販**      仙台市青葉区一番町1-16-5  
(※面もご覧ください)

担当者印

内消費税 326 円  
上記正に領収しました。

※軽減税率対象品目

【使途の内容等】

情報収集に係る資料購入。河北新聞購読料(2020年3月分)

※出張については、出張記録簿を作成し添付する。  
 ※その他の支出については、支出の内容や具体の品名等を記入する。(領収書等で確認できる場合は記入不要)

【按分による支出】 ※按分により充当する場合に記入する。

按分率(A) (      /      )      領収書等の金額(B) (      円)

按分による政務活動費の支出額(A) × (B)      円 (1円未満端数切り捨て)

【按分率が1/2を超える場合はその理由】



領収書等貼付用紙

整理番号 233

【使途項目】(該当する項目の□に✓をつける)

- 調査研究費  研修費  会議費  要請・陳情活動費  資料作成費
- 資料購入費  広報広聴費  人件費  事務所費  事務費

【支払者名】 ※領収書等で確認できる場合は記入不要

竹中 栄雄

【支出額(政務活動費充当額)】

3,400 円

※ 領収書その他の証拠書類の貼付欄(重ならないように貼付すること)

クレジットカードご利用控え 2020年 3月分

仙台市若林区南鍛冶町  
101-1 シャンポール第2荒町 107

竹中 栄雄 様

| 銘柄     | 部数 | 金額    |
|--------|----|-------|
| 河北朝刊 ※ | 1  | 3,400 |
|        |    |       |
|        |    |       |

| 合計      |       |
|---------|-------|
| 3,400 円 |       |
| 内消費税    | 252 円 |

榴岡支店 TEL 022-256-1814

※8%対象 3400円

※軽減税率対象品目

 **河北仙販** 仙台市青葉区一番町1-16-5  
(裏面もご覧ください)



お知らせ

お米の宅配  
始めました。

詳しくは左  
記販売店ま  
でお問い合  
わせくださ  
い。

11-34-240-121

 **河北仙販**

【使途の内容等】

政務活動に係る新聞購読料 河北新報 3,400 円  
3月分

合計 3,400 円

※出張については、出張記録簿を作成し添付する。

※その他の支出については、支出の内容や具体の品名等を記入する。(領収書等で確認できる場合は記入不要)

【按分による支出】 ※按分により充当する場合に記入する。

按分率(A) ( / ) 領収書等の金額(B) ( 円)

按分による政務活動費の支出額(A) × (B) 円 (1円未満端数切り捨て)

【按分率が1/2を超える場合はその理由】

【使途項目】(該当する項目の□に✓をつける)

調査研究費    研修費    会議費    要請・陳情活動費    資料作成費  
 資料購入費    広報広聴費    人件費    事務所費    事務費

【支払者名】 ※領収書等で確認できる場合は記入不要      【支出額(政務活動費充当額)】

公明党仙台市議団      33,048 円

※ 領収書その他の証拠書類の貼付欄(重ならないように貼付すること)

77 BANK キャッシュサービス  
ご利用控え

再度ご利用いただきありがとうございます

|             |         |          |       |
|-------------|---------|----------|-------|
| お取引種別       | 口座      | 処理番号     | お取引日付 |
| お振込         | 0112491 | 01-09-30 |       |
| 銀行振替        | ご入金時    | 利用・口座番号  | ご利用店  |
|             |         |          | 207   |
| お取引金額       |         | お取引後の残高  |       |
| 16:16       | ¥648    | ¥32,400  |       |
| おつり         | お取引後の残高 |          |       |
|             | *****   |          |       |
| 手数料のうち振込手数料 |         | ¥648     |       |
|             |         | 000215   |       |

様

コウメイトウセンタ"イッキ"タ"ン 様

電話番号 022-214-8718

セブティ銀行

【使途の内容等】

会派ホームページ管理・更新料      9月分  
(振込手数料含む)

※出張については、出張記録簿を作成し添付する。  
 ※その他の支出については、支出の内容や具体の品名等を記入する。(領収書等で確認できる場合は記入不要)

【按分による支出】 ※按分により充当する場合に記入する。

按分率(A) (      /      )      領収書等の金額(B) (      円)

按分による政務活動費の支出額(A) × (B)      円 (1円未満端数切り捨て)

【按分率が1/2を超える場合はその理由】

ご請求書

2019年9月1日

公明党仙台市議団 様

M.D.Studie

| 品名                    | 数量 | 単価     | 金額     |
|-----------------------|----|--------|--------|
| 公明党仙台市議団ホームページメンテナンス料 | 1  | 30,000 | 30,000 |

2019年9月分

エムディスタディ  
〒

Tel

Fax

税抜 30,000

税額 2,400

合計 32,400

お支払いは下記銀行口座へお願いいたします。

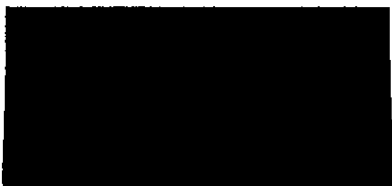

【使途項目】(該当する項目の□に✓をつける)

調査研究費    研修費    会議費    要請・陳情活動費    資料作成費  
 資料購入費    広報広聴費    人件費    事務所費    事務費

【支払者名】 ※領収書等で確認できる場合は記入不要  
公明党仙台市議団

【支出額(政務活動費充当額)】  
11,058 円

※ 領収書その他の証拠書類の貼付欄(重ならないように貼付すること)

領収証(Receipt)

ご請求番号  
[Redacted]

お客さま氏名  
公明党仙台市議団 様

金額  
2019年 9月分  
¥11058  
うち、消費税当額 ¥818

NTTコミュニケーションズ株式会社

ビリングカスタマセンタ  
料金お問合せ先  
0120-047128

収入印紙貼付欄

13074  
19.9.30

領収日付印

郵便局は収入印紙不要  
(お客さま)

19.9.30

【使途の内容等】  
ホスティングサービス(メール・ウェブ)利用料

※出張については、出張記録簿を作成し添付する。  
※その他の支出については、支出の内容や具体の品名等を記入する。(領収書等で確認できる場合は記入不要)

【按分による支出】 ※按分により充当する場合に記入する。

按分率(A) (     /     )     領収書等の金額(B) (     円)

按分による政務活動費の支出額(A) × (B)     円 (1円未満端数切り捨て)

【按分率が1/2を超える場合はその理由】

# ご利用料金の内訳

ページ 1

料金お問合せ先 **ビリングカスタマセンタ**  
0120-047128

| ご請求番号<br>[REDACTED]   | ご請求年月<br>2019年 9月分 |          |  |
|---|--------------------|----------|--|
| 回線番号 / 料金内訳名  | 金額 (円)             | 税区分      | ご利用期間等のお知らせ  |
| ・NTTコミュニケーションズご利用分<br>[ビジネス向けIP系サービス]<br>基本額メール&ウェブ ビジネス<br>加算額メールセキュリティ利用料 | 8,340<br>1,900     | 合算<br>合算 |  |
| 消費税相当額 (合計)   | 818                |          | 消費税率により算出した消費税相当額をこの項目に表示しています<br>合算表示の料金を合計した金額に8%を乗じて算出しています |
| (内訳) 消費税相当額 (合算) 8%   | ( 818)             |          |  |
| (小計)  | 11,058             |          |  |
| (合計)  | 11,058             |          |  |
|   |                    |          | ご利用いただいている3請求分の料金を合計したものです                                     |

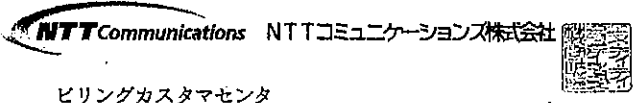

ビリングカスタマセンタ

TEL 0120-047128  
791-8013  
松山市山越3丁目15番15号  
NTT山越ビル

社用 BH1111311004 10708 10708 00

**NTTコミュニケーションズ料金請求書 (NTTCommunications-Bill)**

980-8671

宮城県仙台市 青葉区国分町3丁目7-1

公明党仙台市議団 様



2019年 9月 17日発行

**お手続きはWebが便利!! (24時間簡単)**  
パソコン タブレットで!! [www.ntt.com/b-charge](http://www.ntt.com/b-charge)  
請求書送付先変更、一括請求追加、口座振替申込書送付  
※詳しくは裏面をご覧ください。

日ごろ、NTTコミュニケーションズをご利用いただきましてありがとうございます。  
裏面のお支払い場所にこの請求書をご持参のうえ、お支払いください。

料金お問合せ先 ※電話番号はお間違えのないようご注意ください  
ビリングカスタマセンタ [bill@ntt.com](mailto:bill@ntt.com)  
0120-047128 受付時間 (平日) 9:00~17:00

| ご請求番号<br>[REDACTED] | ご請求年月<br>2019年 9月分 | ご請求額 (Charge)<br>11,058 円 | お支払期限 (Due Date)<br>2019年 9月 30日 |
|---------------------|--------------------|---------------------------|----------------------------------|
| ご請求の内訳              | 金額 (円)             | お知らせ                      |                                  |
| NTTコミュニケーションズご利用分   | 11,058             | うち消費税相当額は、818円です          |                                  |

●お支払期限後に支払われた場合は、年14.5%(1日当たり約0.04%)の延滞利息をお支払いいただく場合もあります。

ご利用料金の内訳  
[回線番号別料金内訳書]

ページ 1

ご請求番号

ご請求年月

2019年 9月分

料金お問合せ先 ビリングカスタマセンタ

0120-047128

| 回線番号 / 料金内訳名  | 金額 (円)         | 税区分      | ご利用期間等のお知らせ  |
|---|----------------|----------|--|
| [ホスティングサービス]  |                |          |  |
| [ご請求番号]<br>・NTTコミュニケーションズご利用分<br>基本額メール&ウェブ ビジネス<br>加算額メールセキュリティ利用料 | 2,780<br>1,900 | 合算<br>合算 | 8月 1日～ 8月31日 ライトプランご利用です<br>8月 1日～ 8月31日                       |
| 消費税相当額 (合計)   | 374            |          | 消費税率により算出した消費税相当額をこの項目に表示しています<br>合算表示の料金を合計した金額に8%を乗じて算出しています |
| (内訳) 消費税相当額 (合算) 8%   | ( 374)         |          |  |
| (小計)  | 5,054          |          |  |
| (合計)  | 5,054          |          |  |
| [ご請求番号]<br>・NTTコミュニケーションズご利用分<br>基本額メール&ウェブ ビジネス                    | 2,780          | 合算       | 8月 1日～ 8月31日 ライトプランご利用です                                       |
| 消費税相当額 (合計)   | 222            |          | 消費税率により算出した消費税相当額をこの項目に表示しています<br>合算表示の料金を合計した金額に8%を乗じて算出しています |
| (内訳) 消費税相当額 (合算) 8%   | ( 222)         |          |  |
| (小計)  | 3,002          |          |  |
| (合計)  | 3,002          |          |  |
| [ご請求番号]<br>・NTTコミュニケーションズご利用分<br>基本額メール&ウェブ ビジネス                    | 2,780          | 合算       | 8月 1日～ 8月31日 ライトプランご利用です                                       |
| 消費税相当額 (合計)   | 222            |          | 消費税率により算出した消費税相当額をこの項目に表示しています<br>合算表示の料金を合計した金額に8%を乗じて算出しています |
| (内訳) 消費税相当額 (合算) 8%   | ( 222)         |          |  |
| (小計)  | 3,002          |          |  |
| (合計)  | 3,002          |          |  |

社用コード BH1121311004 10116 10708 00

【使途項目】(該当する項目の□に✓をつける)

- 調査研究費     研修費     会議費     要望・陳情活動費     資料作成費
- 資料購入費     広報広聴費     人件費     事務所費     事務費

【支払者名】 ※領収書等で確認できる場合は記入不要

鈴木広康

【支出額(政務活動費充当額)】

5,000 円

※ 領収書その他の証拠書類の貼付欄(重ならないように貼付すること)

**領収証**

No. 320

鈴木ひろやす

様

**合計金額** ¥10,000-

但し、9月分Webサイト更新代として

2019年9月24日

上記の通り正に領収致しました。

| 内訳    | 金額      |
|-------|---------|
| 現金    | ¥10,000 |
|       |         |
| 内消費税等 |         |

MediaPLAN

〒

TEL

係

【使途の内容等】

政務活動に係る広報によるホームページ更新・管理費(9月分)

※出張については、出張記録簿を作成し添付する。

※その他の支出については、支出の内容や具体の品名等を記入する。(領収書等で確認できる場合は記入不要)

【按分による支出】 ※按分により充当する場合に記入する。

按分率(A) ( 1/2 )      領収書等の金額(B) (10,000円)

按分による政務活動費の支出額(A) × (B)      5,000 円 (1円未満端数切り捨て)

【按分率が1/2を超える場合はその理由】

|  |                                       |
|--|---------------------------------------|
| <p>【使途項目】(該当する項目の□に✓をつける)</p> <p> <input type="checkbox"/> 調査研究費   <input type="checkbox"/> 研修費   <input type="checkbox"/> 会議費   <input type="checkbox"/> 要請・陳情活動費   <input type="checkbox"/> 資料作成費<br/> <input type="checkbox"/> 資料購入費   <input checked="" type="checkbox"/> 広報広聴費   <input type="checkbox"/> 人件費   <input type="checkbox"/> 事務所費   <input type="checkbox"/> 事務費 </p> |                                       |
| <p>【支払者名】 ※領収書等で確認できる場合は記入不要</p> <p>鎌田城行</p>   | <p>【支出額(政務活動費充当額)】</p> <p>10,285円</p> |
| <p>※ 領収書その他の証拠書類の貼付欄(重ならないように貼付すること)</p> <p style="text-align: center;">別 貼</p>  |                                       |
| <p>【使途の内容等】</p> <p>政務活動費にかかるホームページ更新管理料 9月分</p> <p>※出張については、出張記録簿を作成し添付する。<br/>         ※その他の支出については、支出の内容や具体の品名等を記入する。(領収書等で確認できる場合は記入不要)</p>   |                                       |
| <p>【按分による支出】 ※按分により充当する場合に記入する。</p> <p>按分率(A) ( 1 / 2 )      領収書等の金額(B) ( 20,571 円 )</p> <p>按分による政務活動費の支出額(A) × (B)      10,285 円 (1円未満端数切り捨て)</p> <p>【按分率が1/2を超える場合はその理由】</p>   |                                       |



領収書

2019年9月30日

M'S design

鎌田城行 様

エムズデザイン

〒

Tel/Fax

| 品名               | 数量 | 単価     | 金額     |
|------------------|----|--------|--------|
| HP編集管理 鎌田城行市議会議員 | 1  | 19,048 | 19,048 |

2019年9月分

税 抜 19,048

税 額 1,523

合 計 20,571

上記、正に領収致しました。

領収書等貼付用紙

整理番号 238

|   |                                    |
|---|------------------------------------|
| <b>【使途項目】</b> (該当する項目の□に✓をつける)<br><input type="checkbox"/> 調査研究費 <input type="checkbox"/> 研修費 <input type="checkbox"/> 会議費 <input type="checkbox"/> 要請・陳情活動費 <input type="checkbox"/> 資料作成費<br><input type="checkbox"/> 資料購入費 <input checked="" type="checkbox"/> 広報広聴費 <input type="checkbox"/> 人件費 <input type="checkbox"/> 事務所費 <input type="checkbox"/> 事務費 |                                    |
| <b>【支払者名】</b> ※領収書等で確認できる場合は記入不要<br>小野寺 利裕  | <b>【支出額(政務活動費充当額)】</b><br>10,800 円 |
| ※ 領収書その他の証拠書類の貼付欄(重ならないように貼付すること)<br><br>別紙の通り  |                                    |
| <b>【使途の内容等】</b><br><br>ホームページ編集・管理料      9月分<br><br>※出張については、出張記録簿を作成し添付する。<br>※その他の支出については、支出の内容や具体の品名等を記入する。(領収書等で確認できる場合は記入不要)   |                                    |
| <b>【按分による支出】</b> ※按分により充当する場合に記入する。<br>按分率(A) ( 1 / 2 )      領収書等の金額(B) ( 21,600 円)<br>按分による政務活動費の支出額(A)×(B)      10,800 円 (1円未満端数切り捨て)<br><b>【按分率が1/2を超える場合はその理由】</b>  |                                    |

領収書

2019年9月30日

小野寺利裕 様

M'S design

| 品名                    | 数量 | 単価     | 金額     |
|-----------------------|----|--------|--------|
| 小野寺利裕議員HP編集管理・ホスティング料 | 1  | 20,000 | 20,000 |

エムズデザイン

〒

Tel

Fax

2019年9月分

税抜 20,000

税額 1,600

合計 21,600

上記、正に領収致しました。

【使途項目】(該当する項目の□に✓をつける)

調査研究費
  研修費
  会議費
  要請・陳情活動費
  資料作成費  
 資料購入費
  広報広聴費
  人件費
  事務所費
  事務費

【支払者名】 ※領収書等で確認できる場合は記入不要 【支出額(政務活動費充当額)】

小田島久美子 40000 円

※ 領収書その他の証拠書類の貼付欄(重ならないように貼付すること)

|   |        |                 |     |  |    |  |     |  |    |  |    |  |
|---|--------|-----------------|-----|--|----|--|-----|--|----|--|----|--|
| 領収書   |        | No. _____       |     |  |    |  |     |  |    |  |    |  |
| 小田島 久美子 様   |        | 令和 1 年 9 月 17 日 |     |  |    |  |     |  |    |  |    |  |
| 金額  | 780000 | 円               |     |  |    |  |     |  |    |  |    |  |
| <div style="display: flex; align-items: center;"> <table border="1" style="border-collapse: collapse; text-align: center; font-size: 0.8em;"> <tr><td>請求額</td><td></td></tr> <tr><td>現金</td><td></td></tr> <tr><td>小切手</td><td></td></tr> <tr><td>手形</td><td></td></tr> <tr><td>残高</td><td></td></tr> </table> <div style="margin-left: 10px;"> <p>但し</p> <p>上記金額正に領収致しました (内消費税 円)</p> </div> <div style="margin-left: 10px; border: 1px solid black; padding: 2px;"> <div style="display: flex; align-items: center;"> <div> <p style="font-weight: bold; margin: 0;">株式会社 八 耕 堂</p> <p style="font-size: 0.8em; margin: 0;">〒983-0826 仙台市宮城野区鶴ヶ谷東1丁目10番5号<br/>☎ 022-781-6277 (代) 傳 781-6278</p> </div> <div style="margin-left: 10px; border: 1px solid black; padding: 2px; font-weight: bold; font-size: 1.2em;">                 株 式 會 社<br/>                 八 耕 堂 之 印             </div> </div> </div> <div style="margin-left: 50px; text-align: right;"> <p>極者印</p> <div style="border: 1px solid black; width: 40px; height: 40px; margin: 5px auto;"></div> </div> </div> |        |                 | 請求額 |  | 現金 |  | 小切手 |  | 手形 |  | 残高 |  |
| 請求額   |        |                 |     |  |    |  |     |  |    |  |    |  |
| 現金  |        |                 |     |  |    |  |     |  |    |  |    |  |
| 小切手   |        |                 |     |  |    |  |     |  |    |  |    |  |
| 手形  |        |                 |     |  |    |  |     |  |    |  |    |  |
| 残高  |        |                 |     |  |    |  |     |  |    |  |    |  |

【使途の内容等】

政務活動に関する広報広聴に係る通信発行に要する **Vol.60号**

R1年9月請求分 印刷料金

**80000円**

(1400部)

※出張については、出張記録簿を作成し添付する。

※その他の支出については、支出の内容や具体の品名等を記入する。(領収書等で確認できる場合は記入不要)

【按分による支出】 ※按分により充当する場合に記入する。

按分率(A) (  $\frac{1}{2}$  ) 領収書等の金額(B) ( **80,000** 円)

按分による政務活動費の支出額(A) × (B) **40000** 円 (1円未満端数切り捨て)

【按分率が1/2を超える場合はその理由】

【使途項目】(該当する項目の□に✓をつける)

- 調査研究費    研修費    会議費    要請・陳情活動費    資料作成費
- 資料購入費    広報広聴費    人件費    事務所費    事務費

【支払者名】 ※領収書等で確認できる場合は記入不要

【支出額(政務活動費充当額)】

7,020 円

※ 領収書その他の証拠書類の貼付欄(重ならないように貼付すること)

領 収 証      佐藤 和子      様      No. 2-113

金額

714040

ホームページ更新料(2019年9月分)

2019年9月30日 上記正に領収いたしました

|         |  |
|---------|--|
| 内 訳     |  |
| 現金      |  |
| 小切手     |  |
| 手形      |  |
| 消費税額(%) |  |

収入印紙



【使途の内容等】

議会活動及び市政(=関する政策等)の広報(=要する経費) ホームページ更新料(2019.9月分)

※出張については、出張記録簿を作成し添付する。

※その他の支出については、支出の内容や具体の品名等を記入する。(領収書等で確認できる場合は記入不要)

【按分による支出】 ※按分により充当する場合に記入する。

按分率(A) ( 1 / 2 )      領収書等の金額(B) ( 14040 円)

按分による政務活動費の支出額(A) × (B)      7,020 円 (1円未満端数切り捨て)

【按分率が1/2を超える場合はその理由】

領収書等貼付用紙

整理番号 241

|   |                            |
|---|----------------------------|
| 【使途項目】(該当する項目の□に✓をつける)  |                            |
| <input type="checkbox"/> 調査研究費 <input type="checkbox"/> 研修費 <input type="checkbox"/> 会議費 <input type="checkbox"/> 要請・陳情活動費 <input type="checkbox"/> 資料作成費<br><input type="checkbox"/> 資料購入費 <input checked="" type="checkbox"/> 広報広聴費 <input type="checkbox"/> 人件費 <input type="checkbox"/> 事務所費 <input type="checkbox"/> 事務費 |                            |
| 【支払者名】 ※領収書等で確認できる場合は記入不要<br>佐々木真由美   | 【支出額(政務活動費充当額)】<br>10,800円 |

※ 領収書その他の証拠書類の貼付欄(重ならないように貼付すること)

別紙

【使途の内容等】

ホームページ編集管理代・ホスティング料(9月分)  
(別紙参照)

※出張については、出張記録簿を作成し添付する。  
 ※その他の支出については、支出の内容や具体の品名等を記入する。(領収書等で確認できる場合は記入不要)

【按分による支出】 ※按分により充当する場合に記入する。

按分率(A) ( 1/2 )                      領収書等の金額(B) ( 21,600 円)

按分による政務活動費の支出額(A) × (B)                      10,800 円 (1円未満端数切り捨て)

【按分率が1/2を超える場合はその理由】

領収書

2019年10月23日

佐々木まゆみ 様

M.D.Studie

| 品名                     | 数量 | 単価     | 金額     |
|------------------------|----|--------|--------|
| 佐々木まゆみ議員HP編集管理・ホスティング料 | 1  | 20,000 | 20,000 |

エムディスタディ

2019年9月分

税抜 20,000

税額 1,600

合計 21,600

上記、正に領収致しました。

領収書等貼付用紙

整理番号 242

【使途項目】(該当する項目の□に✓をつける)

- 調査研究費    研修費    会議費    要請・陳情活動費    資料作成費
- 資料購入費    広報広聴費    人件費    事務所費    事務費

【支払者名】 ※領収書等で確認できる場合は記入不要

佐藤幸雄

【支出額(政務活動費充当額)】

6,250 円

※ 領収書その他の証拠書類の貼付欄(重ならないように貼付すること)

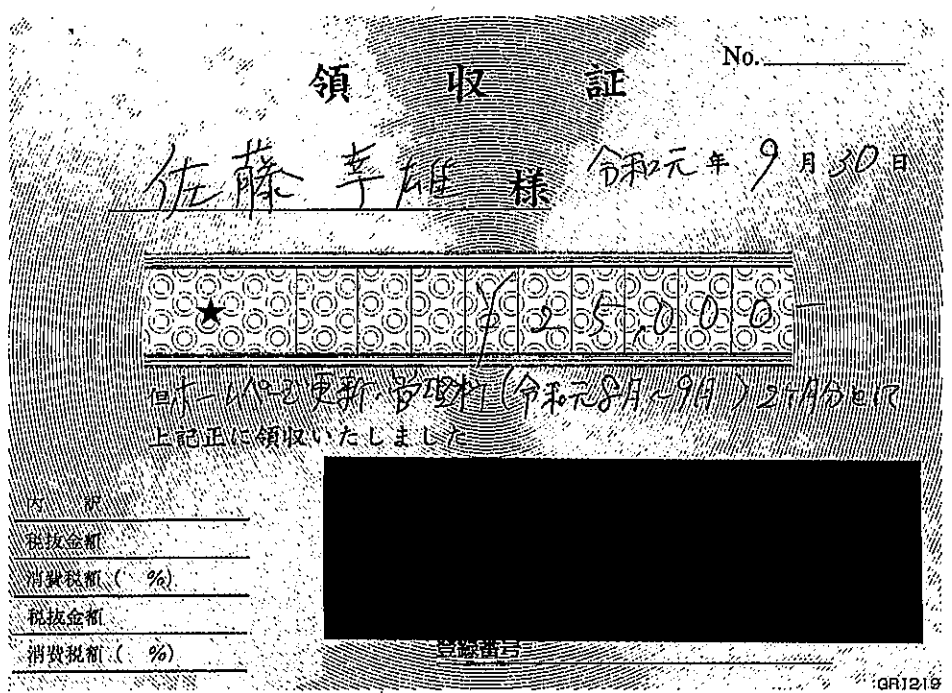

1ヶ月分(9月分)のみ計上

【使途の内容等】

ホームページ更新料 (2019年9月分)

12,500 ÷ 2 = 6,250

※出張については、出張記録簿を作成し添付する。

※その他の支出については、支出の内容や具体の品名等を記入する。(領収書等で確認できる場合は記入不要)

【按分による支出】 ※按分により充当する場合に記入する。

按分率(A) ( 1 / 2 )      領収書等の金額(B) ( 12,500 円)

按分による政務活動費の支出額(A) × (B)      6,250 円 (1円未満端数切り捨て)

【按分率が1/2を超える場合はその理由】



領収書等貼付用紙

整理番号 **243**

**【使途項目】** (該当する項目の□に✓をつける)

調査研究費    研修費    会議費    要請・陳情活動費    資料作成費  
 資料購入費    広報広聴費    人件費    事務所費    事務費

**【支払者名】** ※領収書等で確認できる場合は記入不要  
公明党仙台市議団

**【支出額(政務活動費充当額)】**  
33,660 円

※ 領収書その他の証拠書類の貼付欄(重ならないように貼付すること)

**キャッシュサービス  
ご利用控え**

皆様ご利用いただきありがとうございます

|             |         |          |
|-------------|---------|----------|
| お取引番号       | お振込     | お取引日付    |
|             | 0095245 | 01-11-28 |
| 銀行出払・預金店    | 科目・口座番号 | 金額       |
|             |         | 207      |
| お取引時刻       | 手数料     | お取引金額    |
| 11:44       | ¥660    | ¥33,000  |
| おつり         | お取引後の残高 |          |
|             | *****   |          |
| 手数料のうち振込手数料 |         | ¥660     |
|             |         | 000027   |

様

コウメイトウセンタ'イツキ'タ'ン 様

電話番号 022-214-8718

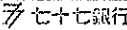
お預り金まで  
ご入金ください

**【使途の内容等】**

会派ホームページ管理・更新料    10月分  
(振込手数料含む)

※出張については、出張記録簿を作成し添付する。  
 ※その他の支出については、支出の内容や具体の品名等を記入する。(領収書等で確認できる場合は記入不要)

**【按分による支出】** ※按分により充当する場合に記入する。

按分率(A) (     /     )            領収書等の金額(B) (                    円)

按分による政務活動費の支出額(A) × (B)                    円 (1円未満端数切り捨て)

**【按分率が1/2を超える場合はその理由】** \_\_\_\_\_

ご請求書

2019年10月31日

M.D.Studie

公明党仙台市議団 様

エムディスタディ

| 品名                    | 数量 | 単価     | 金額     |
|-----------------------|----|--------|--------|
| 公明党仙台市議団ホームページメンテナンス料 | 1  | 30,000 | 30,000 |

2019年10月分

税抜 30,000

税額 3,000

合計 33,000

お支払いは下記銀行口座へお願いいたします。

|   |                                    |
|---|------------------------------------|
| <b>【使途項目】</b> (該当する項目の□に✓をつける)<br><input type="checkbox"/> 調査研究費 <input type="checkbox"/> 研修費 <input type="checkbox"/> 会議費 <input type="checkbox"/> 要請・陳情活動費 <input type="checkbox"/> 資料作成費<br><input type="checkbox"/> 資料購入費 <input checked="" type="checkbox"/> 広報広聴費 <input type="checkbox"/> 人件費 <input type="checkbox"/> 事務所費 <input type="checkbox"/> 事務費 |                                    |
| <b>【支払者名】</b> ※領収書等で確認できる場合は記入不要<br>公明党仙台市議団  | <b>【支出額(政務活動費充当額)】</b><br>11,058 円 |

※ 領収書その他の証拠書類の貼付欄(重ならないように貼付すること)

**領収証(Receipt)**

ご請求番号  
 [REDACTED]

お客さま氏名  
 公明党仙台市議団 様

金額  
 2019年10月分  
 ￥11058

うち、消費税等  
 ￥818

NTTコミュニケーションズ株式会社  
 ビリングカスタマセンタ  
 料金お問合せ先  
 0120-047128

収入印紙貼付欄  
 領収日付印  
 19.10.31  
 郵便局は収入印紙不要  
 (お客さま)

**【使途の内容等】**  
 ホスティングサービス (メール・ウェブ) 利用料

※出張については、出張記録簿を作成し添付する。  
 ※その他の支出については、支出の内容や具体の品名等を記入する。(領収書等で確認できる場合は記入不要)

**【按分による支出】** ※按分により充当する場合に記入する。

按分率(A) (      /      )      領収書等の金額(B) (      円)  
 按分による政務活動費の支出額(A) × (B)      円 (1円未満端数切り捨て)

**【按分率が1/2を超える場合はその理由】**

# ご利用料金の内訳

ページ 1

料金お問合せ先 ビリングカスタマセンタ  
0120-047128

| ご請求番号<br>[REDACTED]   | ご請求年月<br>2019年10月分 |          |  |
|---|--------------------|----------|--|
| 回線番号 / 料金内訳名  | 金額 (円)             | 税区分      | ご利用期間等のお知らせ  |
| ・NTTコミュニケーションズご利用分<br>[ビジネス向けIP系サービス]<br>基本額メール&ウェブ ビジネス<br>加算額メールセキュリティ利用料 | 8,340<br>1,900     | 合算<br>合算 |  |
| 消費税相当額 (合計)<br>(内訳) 消費税相当額 (合算) 8%  | 818<br>818         |          | 消費税率により算出した消費税相当額をこの項目に表示しています<br>合算表示の料金を合計した金額に8%を乗じて算出しています |
| (小計)  | 11,058             |          |  |
| (合計)  | 11,058             |          | ご利用いただいている3請求分の料金を合計したものです                                     |

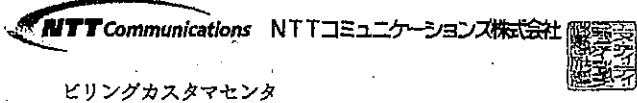

ビリングカスタマセンタ

TEL 0120-047128  
791-8013

松山市山越3丁目15番15号  
NTT山越ビル

社用 BH1111311004 11424 11424 00

NTTコミュニケーションズ料金請求書  
(NTTCommunications-Bill)

2019年10月17日発行

日ごろ、NTTコミュニケーションズをご利用いただきましてありがとうございます。  
裏面のお支払い場所にこの請求書をご持参のうえ、お支払いください。

980-8671

宮城県仙台市 青葉区国分町3丁目7-1

公明党仙台市議団 様

社用  
コード



お手続きはWebが便利!! (24時間簡単)

パソコン タブレットで!! [www.ntt.com/b-charge](http://www.ntt.com/b-charge)

請求書送付先変更、一括請求追加、口座振替申込書送付  
※詳しくは裏面をご覧ください。

料金お問合せ先 ※電話番号はお間違えのないようご注意ください  
ビリングカスタマセンタ [bill@ntt.com](mailto:bill@ntt.com)  
0120-047128 受付時間 (平日) 9:00~17:00

| ご請求番号<br>[REDACTED] | ご請求年月<br>2019年10月分 | ご請求額 (Charge)<br>11,058 円 | お支払期限 (Due Date)<br>2019年10月31日 |
|---------------------|--------------------|---------------------------|---------------------------------|
| ご請求の内訳              | 金額 (円)             | お知らせ                      |                                 |
| NTTコミュニケーションズご利用分   | 11,058             | うち消費税相当額は、818円です。         |                                 |

●お支払期限後に支払われた場合は、年14.5%(1日当たり約0.04%)の延滞利息をお支払いいただく場合もあります。

ご利用料金の内訳  
[回線番号別料金内訳書]

| ご請求番号<br>[REDACTED] | ご請求年月<br>2019年10月分 |     |                                |
|---------------------|--------------------|-----|--------------------------------|
| 回線番号 / 料金内訳名        | 金額 (円)             | 税区分 | ご利用期間等のお知らせ                    |
| 【ホスティングサービス】        |                    |     |                                |
| [REDACTED]          |                    |     |                                |
| ・NTTコミュニケーションズご利用分  |                    |     |                                |
| 基本額メール&ウェブ ビジネス     | 2,780              | 合算  | 9月 1日～ 9月30日 ライトプランご利用です       |
| 加算額メールセキュリティ利用料     | 1,900              | 合算  | 9月 1日～ 9月30日                   |
| 消費税相当額 (合計)         | 374                |     | 消費税率により算出した消費税相当額をこの項目に表示しています |
| (内訳) 消費税相当額 (合算) 8% | ( 374)             |     | 合算表示の料金を合計した金額に8%を乗じて算出しています   |
| (小計)                | 5,054              |     |                                |
| (合計)                | 5,054              |     |                                |
| [REDACTED]          |                    |     |                                |
| ・NTTコミュニケーションズご利用分  |                    |     |                                |
| 基本額メール&ウェブ ビジネス     | 2,780              | 合算  | 9月 1日～ 9月30日 ライトプランご利用です       |
| 消費税相当額 (合計)         | 222                |     | 消費税率により算出した消費税相当額をこの項目に表示しています |
| (内訳) 消費税相当額 (合算) 8% | ( 222)             |     | 合算表示の料金を合計した金額に8%を乗じて算出しています   |
| (小計)                | 3,002              |     |                                |
| (合計)                | 3,002              |     |                                |
| [REDACTED]          |                    |     |                                |
| ・NTTコミュニケーションズご利用分  |                    |     |                                |
| 基本額メール&ウェブ ビジネス     | 2,780              | 合算  | 9月 1日～ 9月30日 ライトプランご利用です       |
| 消費税相当額 (合計)         | 222                |     | 消費税率により算出した消費税相当額をこの項目に表示しています |
| (内訳) 消費税相当額 (合算) 8% | ( 222)             |     | 合算表示の料金を合計した金額に8%を乗じて算出しています   |
| (小計)                | 3,002              |     |                                |
| (合計)                | 3,002              |     |                                |

【使途項目】(該当する項目の□に✓をつける)

- 調査研究費    研修費    会議費    要望・陳情活動費    資料作成費
- 資料購入費    広報広聴費    人件費    事務所費    事務費

【支払者名】※領収書等で確認できる場合は記入不要

鈴木広康

【支出額(政務活動費充当額)】

5,000 円

※ 領収書その他の証拠書類の貼付欄(重ならないように貼付すること)

領収証

No. 321

鈴木ひろやす

様

合計金額

¥10,000-

但し、10月分Webサイト更新代として

2019年10月28日

上記の通り正に領収致しました。

| 内訳    | 金額      |
|-------|---------|
| 現金    | ¥10,000 |
|       |         |
| 内消費税等 |         |

MediaPLAN



係

【使途の内容等】

政務活動に係る広報によるホームページ更新・管理費(10月分)

※出張については、出張記録簿を作成し添付する。

※その他の支出については、支出の内容や具体の品名等を記入する。(領収書等で確認できる場合は記入不要)

【按分による支出】 ※按分により充当する場合に記入する。

按分率(A) ( 1/2 )      領収書等の金額(B) (10,000円)

按分による政務活動費の支出額(A) × (B)      5,000 円 (1円未満端数切り捨て)

【按分率が1/2を超える場合はその理由】

領収書等貼付用紙

246

整理番号

【使途項目】(該当する項目の□に✓をつける)

- 調査研究費    研修費    会議費    要請・陳情活動費    資料作成費
- 資料購入費    広報広聴費    人件費    事務所費    事務費

【支払者名】 ※領収書等で確認できる場合は記入不要

鎌田城行

【支出額(政務活動費充当額)】

10,476円

※ 領収書その他の証拠書類の貼付欄(重ならないように貼付すること)

別添のとおり

【使途の内容等】

政務活動費にかかるホームページ更新管理料 10月分

※出張については、出張記録簿を作成し添付する。

※その他の支出については、支出の内容や具体の品名等を記入する。(領収書等で確認できる場合は記入不要)

【按分による支出】 ※按分により充当する場合に記入する。

按分率(A) ( 1 / 2 )      領収書等の金額(B) ( 20,952 円)

按分による政務活動費の支出額(A) × (B)      10,476 円 (1円未満端数切り捨て)

【按分率が1/2を超える場合はその理由】

領収書

2019年10月31日

鎌田城行 様

M'S design

エムズデザイン

| 品名               | 数量 | 単価     | 金額     |
|------------------|----|--------|--------|
| HP編集管理 鎌田城行市議会議員 | 1  | 19,048 | 19,048 |

2019年10月分

税 抜 19,048

税 額 1,904

合 計 20,952

上記、正に領収致しました。



領収書等貼付用紙

整理番号 247

|   |                                    |
|---|------------------------------------|
| <b>【使途項目】</b> (該当する項目の□に✓をつける)<br><input type="checkbox"/> 調査研究費 <input type="checkbox"/> 研修費 <input type="checkbox"/> 会議費 <input type="checkbox"/> 要請・陳情活動費 <input type="checkbox"/> 資料作成費<br><input type="checkbox"/> 資料購入費 <input checked="" type="checkbox"/> 広報広聴費 <input type="checkbox"/> 人件費 <input type="checkbox"/> 事務所費 <input type="checkbox"/> 事務費 |                                    |
| <b>【支払者名】</b> ※領収書等で確認できる場合は記入不要<br>小野寺 利裕  | <b>【支出額(政務活動費充当額)】</b><br>11,000 円 |
| ※ 領収書その他の証拠書類の貼付欄(重ならないように貼付すること)<br><br>別紙の通り  |                                    |
| <b>【使途の内容等】</b><br><br>ホームページ編集・管理料      10月分<br><br>※出張については、出張記録簿を作成し添付する。<br>※その他の支出については、支出の内容や具体の品名等を記入する。(領収書等で確認できる場合は記入不要)  |                                    |
| <b>【按分による支出】</b> ※按分により充当する場合に記入する。<br>按分率(A) ( 1 / 2 )      領収書等の金額(B) ( 22,000 円)<br>按分による政務活動費の支出額(A)×(B)      11,000 円 (1円未満端数切り捨て)<br><b>【按分率が1/2を超える場合はその理由】</b>  |                                    |

領収書

2019年10月31日

小野寺利裕 様

M'S design

エムズデザイン

| 品名                    | 数量 | 単価     | 金額     |
|-----------------------|----|--------|--------|
| 小野寺利裕議員HP編集管理・ホスティング料 | 1  | 20,000 | 20,000 |

2019年10月分

税抜 20,000

税額 2,000

合計 22,000

上記、正に領収致しました。

|  |                                       |
|--|---------------------------------------|
| <p>【使途項目】(該当する項目の□に✓をつける)</p> <p> <input type="checkbox"/> 調査研究費   <input type="checkbox"/> 研修費   <input type="checkbox"/> 会議費   <input type="checkbox"/> 要請・陳情活動費   <input type="checkbox"/> 資料作成費<br/> <input type="checkbox"/> 資料購入費   <input checked="" type="checkbox"/> 広報広聴費   <input type="checkbox"/> 人件費   <input type="checkbox"/> 事務所費   <input type="checkbox"/> 事務費 </p> |                                       |
| <p>【支払者名】 ※領収書等で確認できる場合は記入不要</p> <p>佐々木真由美</p>   | <p>【支出額(政務活動費充当額)】</p> <p>11,000円</p> |
| <p>※ 領収書その他の証拠書類の貼付欄(重ならないように貼付すること)</p> <p style="text-align: center;">別紙</p>   |                                       |
| <p>【使途の内容等】</p> <p style="text-align: center;">ホームページ編集管理代・ホスティング料(10月分)<br/>(別紙参照)</p> <p>※出張については、出張記録簿を作成し添付する。<br/>         ※その他の支出については、支出の内容や具体の品名等を記入する。(領収書等で確認できる場合は記入不要)</p>   |                                       |
| <p>【按分による支出】 ※按分により充当する場合に記入する。</p> <p>按分率(A) ( 1 / 2 )      領収書等の金額(B) (      22,000円 )</p> <p>按分による政務活動費の支出額(A) × (B)      11,000 円 (1円未満端数切り捨て)</p> <p>【按分率が1/2を超える場合はその理由】</p>   |                                       |

領収書

2019年11月30日

佐々木まゆみ 様

M.D.Studie

| 品名                     | 数量 | 単価     | 金額     |
|------------------------|----|--------|--------|
| 佐々木まゆみ議員HP編集管理・ホスティング料 | 1  | 20,000 | 20,000 |

エムディスタディ

2019年10月分

税抜 20,000

税額 2,000

合計 22,000

上記、正に領収致しました。

【使途項目】(該当する項目の□に✓をつける)

調査研究費    研修費    会議費    要請・陳情活動費    資料作成費  
 資料購入費    広報広聴費    人件費    事務所費    事務費

【支払者名】 ※領収書等で確認できる場合は記入不要      【支出額(政務活動費充当額)】

公明党仙台市議団      33,660 円

※ 領収書その他の証拠書類の貼付欄(重ならないように貼付すること)

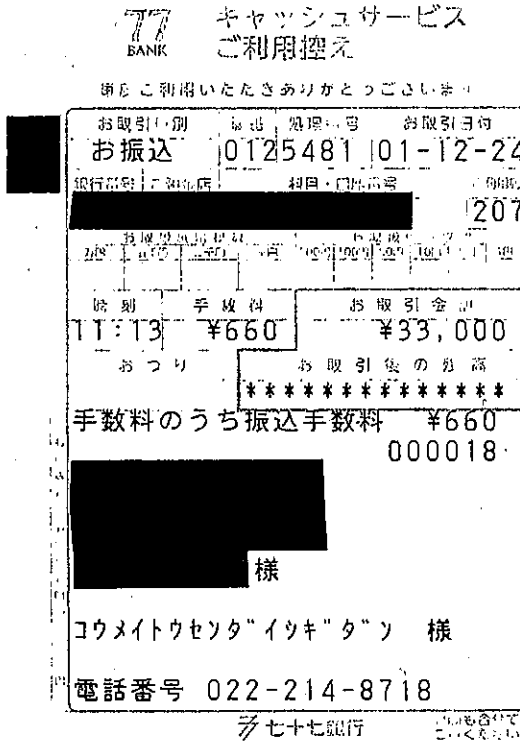

【使途の内容等】

会派ホームページ管理・更新料 11月分  
(振込手数料含む)

※出張については、出張記録簿を作成し添付する。  
※その他の支出については、支出の内容や具体の品名等を記入する。(領収書等で確認できる場合は記入不要)

【按分による支出】 ※按分により充当する場合に記入する。

按分率(A) (      /      )      領収書等の金額(B) (      円)

按分による政務活動費の支出額(A) × (B)      円 (1円未満端数切り捨て)

【按分率が1/2を超える場合はその理由】

ご請求書

2019年11月30日

M.D.Studie

公明党仙台市議団 様

エムディスタディ

| 品名                    | 数量 | 単価     | 金額     |
|-----------------------|----|--------|--------|
| 公明党仙台市議団ホームページメンテナンス料 | 1  | 30,000 | 30,000 |

2019年11月分

税抜 30,000

税額 3,000

合計 33,000

お支払いは下記銀行口座へお願いいたします。

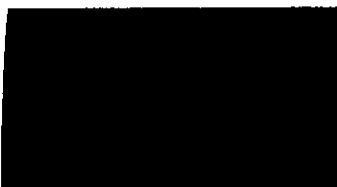

【使途項目】(該当する項目の□に✓をつける)

調査研究費    研修費    会議費    要請・陳情活動費    資料作成費  
 資料購入費    広報広聴費    人件費    事務所費    事務費

【支払者名】 ※領収書等で確認できる場合は記入不要  
公明党仙台市議団

【支出額(政務活動費充当額)】  
11,264 円

※ 領収書その他の証拠書類の貼付欄(重ならないように貼付すること)

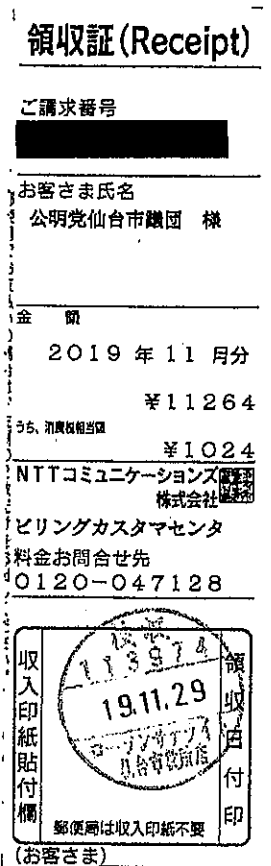

【使途の内容等】  
ホスティングサービス (メール・ウェブ) 利用料

※出張については、出張記録簿を作成し添付する。  
※その他の支出については、支出の内容や具体の品名等を記入する。(領収書等で確認できる場合は記入不要)

【按分による支出】 ※按分により充当する場合に記入する。

按分率(A) (     /     )     領収書等の金額(B) (     円)

按分による政務活動費の支出額(A) × (B)     円 (1円未満端数切り捨て)

【按分率が1/2を超える場合はその理由】

ご利用料金の内訳

ページ 1

料金お問合せ先 ビリングカスタマセンタ  
0120-047128

| ご請求番号<br>[REDACTED]   | ご請求年月<br>2019年11月分       |          |   |
|---|--------------------------|----------|---|
| 回線番号 / 料金内訳名  | 金額 (円)                   | 税区分      | ご利用期間等のお知らせ   |
| ・NTTコミュニケーションズご利用分<br>[ビジネス向けIP系サービス]<br>基本額メール&ウェブ ビジネス<br>加算額メールセキュリティ利用料 | 8,340<br>1,900           | 合算<br>合算 |   |
| 消費税相当額 (合計)<br>(内訳) 消費税相当額 (合算) 10%<br>(小計)                                 | 1,024<br>1,024<br>11,264 |          | 消費税率により算出した消費税相当額をこの項目に表示しています<br>合算表示の料金を合計した金額に10%を乗じて算出しています |
| (合計)  | 11,264                   |          | ご利用いただいている3請求分の料金を合計したものです                                      |

NTT Communications NTTコミュニケーションズ株式会社

ビリングカスタマセンタ

TEL 0120-047128  
791-8013

松山市山越3丁目15番15号  
NTT山越ビル

社用 BH1111311004.11890.11890.00

NTTコミュニケーションズ料金請求書  
(NTTCommunications-Bill)



980-8671

宮城県仙台市 青葉区国分町3丁目7-1

公明党仙台市議団 様

社用  
コード



2019年11月18日発行

お手続きはWebが便利!! (24時間簡単)

パソコン タブレットで!! [www.ntt.com/b-charge](http://www.ntt.com/b-charge)

請求書送付先変更、一括請求追加、口座振替申込書送付  
※詳しくは裏面をご覧ください。

日ごろ、NTTコミュニケーションズをご利用いただきましてありがとうございます。  
裏面のお支払い場所にこの請求書をご持参のうえ、お支払いください。

料金お問合せ先 ※電話番号はお間違えのないようご注意ください  
ビリングカスタマセンタ bill@ntt.com  
0120-047128 受付時間 (平日) 9:00~17:00

| ご請求番号<br>[REDACTED] | ご請求年月<br>2019年11月分 | ご請求額 (Charge)<br>11,264円 | お支払期限 (Due Date)<br>2019年12月2日 |
|---------------------|--------------------|--------------------------|--------------------------------|
| ご請求の内訳              | 金額 (円)             | お知らせ                     |                                |
| NTTコミュニケーションズご利用分   | 11,264             | うち消費税相当額は、1,024円です       |                                |

●お支払期限後に支払われた場合は、年14.5%(1日当たり約0.04%)の延滞利息をお支払いいただく場合もあります。



ご利用料金の内訳  
[回線番号別料金内訳書]

料金お問合せ先 ビリングカスタマセンタ  
0120-047128

| ご請求番号                | ご請求年月     |     |   |
|----------------------|-----------|-----|---|
| [REDACTED]           | 2019年11月分 |     |   |
| 回線番号 / 料金内訳名         | 金額 (円)    | 税区分 | ご利用期間等のお知らせ   |
| [ホスティングサービス]         |           |     |   |
| [REDACTED]           |           |     |   |
| ・NTTコミュニケーションズご利用分   |           |     |   |
| 基本額メール&ウェブ ビジネス      | 2,780     | 合算  | 10月 1日~10月31日 ライトプランご利用です                                       |
| 加算額メールセキュリティ利用料      | 1,900     | 合算  | 10月 1日~10月31日   |
| 消費税相当額 (合計)          | 468       |     | 消費税率により算出した消費税相当額をこの項目に表示しています<br>合算表示の料金を合計した金額に10%を乗じて算出しています |
| (内訳) 消費税相当額 (合算) 10% | ( 468)    |     |   |
| (小計)                 | 5,148     |     |   |
| (合計)                 | 5,148     |     |   |
| [REDACTED]           |           |     |   |
| ・NTTコミュニケーションズご利用分   |           |     |   |
| 基本額メール&ウェブ ビジネス      | 2,780     | 合算  | 10月 1日~10月31日 ライトプランご利用です                                       |
| 消費税相当額 (合計)          | 278       |     | 消費税率により算出した消費税相当額をこの項目に表示しています<br>合算表示の料金を合計した金額に10%を乗じて算出しています |
| (内訳) 消費税相当額 (合算) 10% | ( 278)    |     |   |
| (小計)                 | 3,058     |     |   |
| (合計)                 | 3,058     |     |   |
| [REDACTED]           |           |     |   |
| ・NTTコミュニケーションズご利用分   |           |     |   |
| 基本額メール&ウェブ ビジネス      | 2,780     | 合算  | 10月 1日~10月31日 ライトプランご利用です                                       |
| 消費税相当額 (合計)          | 278       |     | 消費税率により算出した消費税相当額をこの項目に表示しています<br>合算表示の料金を合計した金額に10%を乗じて算出しています |
| (内訳) 消費税相当額 (合算) 10% | ( 278)    |     |   |
| (小計)                 | 3,058     |     |   |
| (合計)                 | 3,058     |     |   |

社用コード BH1121311004 11198 11890 00

【使途項目】(該当する項目の□に✓をつける)

- 調査研究費    研修費    会議費    要望・陳情活動費    資料作成費
- 資料購入費    広報広聴費    人件費    事務所費    事務費

【支払者名】 ※領収書等で確認できる場合は記入不要

鈴木広康

【支出額(政務活動費充当額)】

5,000 円

※ 領収書その他の証拠書類の貼付欄(重ならないように貼付すること)

**領収証**

No. 322

鈴木ひろやす

様

**合計金額**

¥10,000-

但し、11月分Webサイト更新代として

2019年11月27日

上記の通り正に領収致しました。

| 内訳    | 金額      |
|-------|---------|
| 現金    | ¥10,000 |
|       |         |
| 内消費税等 |         |

MediaPLAN



係

【使途の内容等】

政務活動に係る広報によるホームページ更新・管理費(11月分)

※出張については、出張記録簿を作成し添付する。

※その他の支出については、支出の内容や具体的品名等を記入する。(領収書等で確認できる場合は記入不要)

【按分による支出】 ※按分により充当する場合に記入する。

按分率(A) ( 1/2 )      領収書等の金額(B) (10,000円)

按分による政務活動費の支出額(A) × (B)      5,000 円 (1円未満端数切り捨て)

【按分率が1/2を超える場合はその理由】

領収書等貼付用紙

整理番号 252

【使途項目】(該当する項目の□に✓をつける)

- 調査研究費     研修費     会議費     要望・陳情活動費     資料作成費
- 資料購入費     広報広聴費     人件費     事務所費     事務費

【支払者名】 ※領収書等で確認できる場合は記入不要

鈴木広康

【支出額(政務活動費充当額)】

5,000 円

※ 領収書その他の証拠書類の貼付欄(重ならないように貼付すること)

領収書

鈴木ひろやす 様

東日本設備サービス  
〒

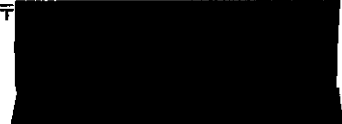

発行日 令和1年11月7日

合計金額(消費税込) ¥10,000

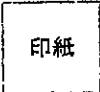

但し ニュースレター データ編集 として上記正に領収いたしました。

| No. | 項目                         | 数量 | 単価       | 合計      |
|-----|----------------------------|----|----------|---------|
|     | ニュースレター-Vol.66 入稿用データ編集 1式 | 1  | 10,000   | 10,000  |
|     |                            |    |          |         |
|     |                            |    |          |         |
|     |                            |    |          |         |
|     |                            |    |          |         |
|     | 値引き                        |    |          | -1,000  |
|     |                            |    | 小計       | 10,000  |
|     |                            |    | 消費税(10%) | 1,000   |
|     |                            |    | 合計       | ¥10,000 |

備考

【使途の内容等】

政務活動に係る広報誌校正・編集費(Vol. 66 )

※出張については、出張記録簿を作成し添付する。

※その他の支出については、支出の内容や具体の品名等を記入する。(領収書等で確認できる場合は記入不要)

【按分による支出】 ※按分により充当する場合に記入する。

按分率(A) (1/2)      領収書等の金額(B) ( 10000 円)

按分による政務活動費の支出額(A) × (B)      5000 円 (1円未満端数切り捨て)

【按分率が1/2を超える場合はその理由】

|   |                                   |
|---|-----------------------------------|
| <b>【使途項目】</b> (該当する項目の□に✓をつける)<br><input type="checkbox"/> 調査研究費 <input type="checkbox"/> 研修費 <input type="checkbox"/> 会議費 <input type="checkbox"/> 要請・陳情活動費 <input type="checkbox"/> 資料作成費<br><input type="checkbox"/> 資料購入費 <input checked="" type="checkbox"/> 広報広聴費 <input type="checkbox"/> 人件費 <input type="checkbox"/> 事務所費 <input type="checkbox"/> 事務費 |                                   |
| <b>【支払者名】</b> ※領収書等で確認できる場合は記入不要<br>鎌田城行  | <b>【支出額(政務活動費充当額)】</b><br>10,476円 |

※ 領収書その他の証拠書類の貼付欄(重ならないように貼付すること)

別添のとおり

**【使途の内容等】**  
 政務活動費にかかるホームページ更新管理料 11月分

※出張については、出張記録簿を作成し添付する。  
 ※その他の支出については、支出の内容や具体の品名等を記入する。(領収書等で確認できる場合は記入不要)

**【按分による支出】** ※按分により充当する場合に記入する。

按分率(A) ( 1 / 2 )      領収書等の金額(B) ( 20,952 円)  
 按分による政務活動費の支出額(A) × (B)      10,476 円 (1円未満端数切り捨て)

**【按分率が1/2を超える場合はその理由】**

領収書

2019年11月30日

鎌田 城行 様

M'S design

エムズデザイン

| 品名               | 数量 | 単価     | 金額     |
|------------------|----|--------|--------|
| HP編集管理 鎌田議員市議会議員 | 1  | 19,048 | 19,048 |

2019年11月分

税抜 19,048

税額 1,904

合計 20,952

上記、正に受領致しました。

領収書等貼付用紙

整理番号 254

|   |                                    |
|---|------------------------------------|
| <b>【使途項目】</b> (該当する項目の□に✓をつける)<br><input type="checkbox"/> 調査研究費 <input type="checkbox"/> 研修費 <input type="checkbox"/> 会議費 <input type="checkbox"/> 要請・陳情活動費 <input type="checkbox"/> 資料作成費<br><input type="checkbox"/> 資料購入費 <input checked="" type="checkbox"/> 広報広聴費 <input type="checkbox"/> 人件費 <input type="checkbox"/> 事務所費 <input type="checkbox"/> 事務費 |                                    |
| <b>【支払者名】</b> ※領収書等で確認できる場合は記入不要<br>小野寺 利裕  | <b>【支出額(政務活動費充当額)】</b><br>11,000 円 |
| ※ 領収書その他の証拠書類の貼付欄(重ならないように貼付すること)<br><br>別紙の通り  |                                    |
| <b>【使途の内容等】</b><br><br>ホームページ編集・管理料   11月分<br><br>※出張については、出張記録簿を作成し添付する。<br>※その他の支出については、支出の内容や具体の品名等を記入する。(領収書等で確認できる場合は記入不要)   |                                    |
| <b>【按分による支出】</b> ※按分により充当する場合に記入する。<br>按分率(A) ( 1 / 2 )      領収書等の金額(B) ( 22,000 円)<br>按分による政務活動費の支出額(A) × (B)      11,000 円 (1円未満端数切り捨て)<br><b>【按分率が1/2を超える場合はその理由】</b>  |                                    |

領収書

2019年11月30日

小野寺利裕 様

M'S design

エムズデザイン

| 品名 | 数量 | 単価 | 金額 |
|----|----|----|----|
|----|----|----|----|

|                       |   |        |        |
|-----------------------|---|--------|--------|
| 小野寺利裕議員HP編集管理・ホスティング料 | 1 | 20,000 | 20,000 |
|-----------------------|---|--------|--------|

2019年11月分

税抜 20,000

税額 2,000

合計 22,000

上記、正に領収致しました。

領収書等貼付用紙

整理番号 255

|  |                                       |
|--|---------------------------------------|
| <p>【使途項目】(該当する項目の□に✓をつける)</p> <p> <input type="checkbox"/> 調査研究費   <input type="checkbox"/> 研修費   <input type="checkbox"/> 会議費   <input type="checkbox"/> 要請・陳情活動費   <input type="checkbox"/> 資料作成費<br/> <input type="checkbox"/> 資料購入費   <input checked="" type="checkbox"/> 広報広聴費   <input type="checkbox"/> 人件費   <input type="checkbox"/> 事務所費   <input type="checkbox"/> 事務費 </p> |                                       |
| <p>【支払者名】 ※領収書等で確認できる場合は記入不要</p> <p>佐々木真由美</p>   | <p>【支出額(政務活動費充当額)】</p> <p>11,000円</p> |
| <p>※ 領収書その他の証拠書類の貼付欄(重ならないように貼付すること)</p> <p style="text-align: center;">別紙</p>   |                                       |
| <p>【使途の内容等】</p> <p style="text-align: center;">ホームページ編集管理代・ホスティング料(11月分)<br/>(別紙参照)</p> <p>※出張については、出張記録簿を作成し添付する。<br/>         ※その他の支出については、支出の内容や具体の品名等を記入する。(領収書等で確認できる場合は記入不要)</p>   |                                       |
| <p>【按分による支出】 ※按分により充当する場合に記入する。</p> <p>按分率(A) ( 1 / 2 )      領収書等の金額(B) (      22,000円)</p> <p>按分による政務活動費の支出額(A) × (B)      11,000 円 (1円未満端数切り捨て)</p> <p>【按分率が1/2を超える場合はその理由】</p>  |                                       |



領収書

2019年12月31日

M.D.Studie

佐々木まゆみ 様

| 品名                     | 数量 | 単価     | 金額     |
|------------------------|----|--------|--------|
| 佐々木まゆみ議員HP編集管理・ホスティング料 | 1  | 20,000 | 20,000 |

エムディスタディ

2019年11月分

税抜 20,000

税額 2,000

合計 22,000

上記、正に領収致しました。

領収書等貼付用紙

整理番号 256

【使途項目】(該当する項目の□に✓をつける)

調査研究費    研修費    会議費    要請・陳情活動費    資料作成費  
 資料購入費    広報広聴費    人件費    事務所費    事務費

【支払者名】 ※領収書等で確認できる場合は記入不要      【支出額(政務活動費充当額)】

公明党仙台市議団      33,660 円

※ 領収書その他の証拠書類の貼付欄(重ならないように貼付すること)

77 BANK キャッシュサービス  
ご利用控え

毎度ご利用いただきありがとうございます。

|                    |         |          |          |
|--------------------|---------|----------|----------|
| お取引種別              | 機番      | 処理番号     | お取引日付    |
| お振込                | 009     | 8142     | 02-01-30 |
| 銀行番号   ご預金店        | 科目・口座番号 |          | ご利用店     |
|                    |         |          | 207      |
| お振込単位枚数            |         | お振込額単位枚数 |          |
| 万円                 | 五千円     | 二千円      | 千円       |
|                    |         |          |          |
| 時刻                 | 手数料     | お取引金額    |          |
| 11:54              | ¥660    | ¥33,000  |          |
| おつり                | お取引後の残高 |          |          |
|                    | *****   |          |          |
| 手数料のうち振込手数料        |         | ¥660     |          |
|                    |         | 000042   |          |
| 様                  |         |          |          |
| コウメイトウセツタ イツキ タン 様 |         |          |          |
| 電話番号 022-214-8718  |         |          |          |

お振込先・お振込先明細  
ご不明

〒七十七銀行 出庫も含せてご確認ください。

【使途の内容等】

会派ホームページ管理・更新料 1/2月分  
(振込手数料含む)

※出張については、出張記録簿を作成し添付する。  
※その他の支出については、支出の内容や具体の品名等を記入する。(領収書等で確認できる場合は記入不要)

【按分による支出】 ※按分により充当する場合に記入する。

按分率(A) (      /      )      領収書等の金額(B) (      円)

按分による政務活動費の支出額(A) × (B)      円 (1円未満端数切り捨て)

【按分率が1/2を超える場合はその理由】

ご請求書

2019年12月31日

公明党仙台市議団 様

M.D.Studio

エムディスタディ

| 品名                    | 数量 | 単価     | 金額     |
|-----------------------|----|--------|--------|
| 公明党仙台市議団ホームページメンテナンス料 | 1  | 30,000 | 30,000 |

2019年12月分

税抜 30,000

税額 3,000

合計 33,000

お支払いは下記銀行口座へお願いいたします。



|   |                                    |
|---|------------------------------------|
| <b>【使途項目】</b> (該当する項目の□に✓をつける)<br><input type="checkbox"/> 調査研究費 <input type="checkbox"/> 研修費 <input type="checkbox"/> 会議費 <input type="checkbox"/> 要請・陳情活動費 <input type="checkbox"/> 資料作成費<br><input type="checkbox"/> 資料購入費 <input checked="" type="checkbox"/> 広報広聴費 <input type="checkbox"/> 人件費 <input type="checkbox"/> 事務所費 <input type="checkbox"/> 事務費 |                                    |
| <b>【支払者名】</b> ※領収書等で確認できる場合は記入不要<br>公明党仙台市議団  | <b>【支出額(政務活動費充当額)】</b><br>11,264 円 |

※ 領収書その他の証拠書類の貼付欄(重ならないように貼付すること)

**領収証(Receipt)**

ご請求番号  
[REDACTED]

---

お客さま氏名  
公明党仙台市議団 様

---

金額  
2019年12月分  
¥11,264

55. 別添録帳  
¥1,024

NTTコミュニケーションズ株式会社  
ビルディングカスタマセンタ

料金お問合せ先  
0120-047128

---

|                                 |                   |
|---------------------------------|-------------------|
| 収入印紙貼付欄<br>19.12.27<br>公明党仙台市議団 | 領収日付印<br>19.12.27 |
|---------------------------------|-------------------|

郵便局は収入印紙不要 (お客さま)

19.12.27

**【使途の内容等】**  
 ホスティングサービス (メール・ウェブ) 利用料

※出張については、出張記録簿を作成し添付する。  
 ※その他の支出については、支出の内容や具体の品名等を記入する。(領収書等で確認できる場合は記入不要)

**【按分による支出】** ※按分により充当する場合に記入する。

按分率(A) (      /      )      領収書等の金額(B) (      円)

按分による政務活動費の支出額(A) × (B)      円 (1円未満端数切り捨て)

**【按分率が1/2を超える場合はその理由】**

ご利用料金の内訳

料金お問合せ先 ビリングカスタマセンター  
0120-047128

| ご請求番号<br>[REDACTED]   | ご請求年月<br>2019年12月分 |          |   |
|---|--------------------|----------|---|
| 回線番号 / 料金内訳名  | 金額 (円)             | 税区分      | ご利用期間等のお知らせ   |
| ・NTTコミュニケーションズご利用分<br>[ビジネス向けIP系サービス]<br>基本額メール&ウェブ ビジネス<br>加算額メールセキュリティ利用料 | 8,340<br>1,900     | 合算<br>合算 | 消費税率により算出した消費税相当額をこの項目に表示しています<br>合算表示の料金を合計した金額に10%を乗じて算出しています<br><br>ご利用いただいている3請求分の料金を合計したものです |
| 消費税相当額 (合計)   | 1,024              |          |   |
| (内訳) 消費税相当額 (合算) 10%  | ( 1,024)           |          |   |
| (小計)  | 11,264             |          |   |
| (合計)  | 11,264             |          |   |

NTT Communications NTTコミュニケーションズ株式会社

ビリングカスタマセンター

TEL 0120-047128

791-8013

松山市山越3丁目15番15号  
NTT山越ビル

社用 BH1111311004 10821 10821 00

NTTコミュニケーションズ料金請求書  
(NTTCommunications-Bill)

2019年12月17日発行

日ごろ、NTTコミュニケーションズをご利用いただきましてありがとうございます。  
裏面のお支払い場所にこの請求書をご持参のうえ、お支払いください。

980-867.1

宮城県仙台市 青葉区国分町3丁目7-1

公明党仙台市議団 様

社用  
コード



お手続きはWebが便利!! (24時間簡単)

パソコン タブレットで!! [www.ntt.com/b-charge](http://www.ntt.com/b-charge)

請求書送付先変更、一括請求追加、口座振替申込書送付  
※詳しくは裏面をご覧ください。

料金お問合せ先 ※電話番号はお間違えのないようご注意ください  
ビリングカスタマセンター bill@ntt.com  
0120-047128 受付時間 (平日) 9:00~17:00

| ご請求番号<br>[REDACTED] | ご請求年月<br>2019年12月分 | ご請求額 (Charge)<br>11,264円 | お支払期限 (Due Date)<br>2020年1月6日 |
|---------------------|--------------------|--------------------------|-------------------------------|
| ご請求の内訳              | 金額 (円)             | お知らせ                     |                               |
| NTTコミュニケーションズご利用分   | 11,264             | うち消費税相当額は、1,024円です       |                               |

●お支払期限後に支払われた場合は、年14.5%(1日当たり約0.04%)の延滞利息をお支払いいただく場合があります。

ご利用料金の内訳  
[回線番号別料金内訳書]

料金お問合せ先 ビリングカスタマセンタ  
0120-047128

ご請求番号  
[REDACTED]

ご請求年月  
2019年12月分

| 回線番号 / 料金内訳名   | 金額 (円)                       | 税区分      | ご利用期間等のお知らせ   |
|--|------------------------------|----------|---|
| [ホスティングサービス]<br>[REDACTED]<br>・NTTコミュニケーションズご利用分<br>基本額メール&ウェブ ビジネス<br>加算額メールセキュリティ利用料 | 2,780<br>1,900<br>~          | 合算<br>合算 | 11月 1日~11月30日 ライトプランご利用です<br>11月 1日~11月30日                      |
| 消費税相当額 (合計)<br>(内訳) 消費税相当額 (合算) 10%<br>(小計)<br>(合計)                                    | 468<br>468<br>5,148<br>5,148 |          | 消費税率により算出した消費税相当額をこの項目に表示しています<br>合算表示の料金を合計した金額に10%を乗じて算出しています |
| [REDACTED]<br>・NTTコミュニケーションズご利用分<br>基本額メール&ウェブ ビジネス                                    | 2,780                        | 合算       | 11月 1日~11月30日 ライトプランご利用です                                       |
| 消費税相当額 (合計)<br>(内訳) 消費税相当額 (合算) 10%<br>(小計)<br>(合計)                                    | 278<br>278<br>3,058<br>3,058 |          | 消費税率により算出した消費税相当額をこの項目に表示しています<br>合算表示の料金を合計した金額に10%を乗じて算出しています |
| [REDACTED]<br>・NTTコミュニケーションズご利用分<br>基本額メール&ウェブ ビジネス                                    | 2,780                        | 合算       | 11月 1日~11月30日 ライトプランご利用です                                       |
| 消費税相当額 (合計)<br>(内訳) 消費税相当額 (合算) 10%<br>(小計)<br>(合計)                                    | 278<br>278<br>3,058<br>3,058 |          | 消費税率により算出した消費税相当額をこの項目に表示しています<br>合算表示の料金を合計した金額に10%を乗じて算出しています |

社用コード BH1121311004 10206 10821 00

領収書等貼付用紙

整理番号 258

【使途項目】(該当する項目の□に✓をつける)

- 調査研究費    研修費    会議費    要望・陳情活動費    資料作成費
- 資料購入費    広報広聴費    人件費    事務所費    事務費

【支払者名】 ※領収書等で確認できる場合は記入不要

鈴木広康

【支出額(政務活動費充当額)】

5,000 円

※ 領収書その他の証拠書類の貼付欄(重ならないように貼付すること)

**領収証**

No. 323

鈴木ひろやす

様

金額 **¥10,000-**

但し、12月分Webサイト更新代として

2019年12月23日 上記の通り正に領収致しました。

|       |         |
|-------|---------|
| 現金    | ¥10,000 |
|       |         |
| 内消費税等 |         |

MediaPLAN

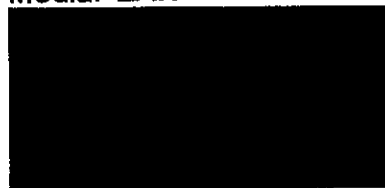

係

【使途の内容等】

政務活動に係る広報によるホームページ更新・管理費(12月分)

※出張については、出張記録簿を作成し添付する。

※その他の支出については、支出の内容や具体的品名等を記入する。(領収書等で確認できる場合は記入不要)

【按分による支出】 ※按分により充当する場合に記入する。

按分率(A) ( 1/2 ) 領収書等の金額(B) (10,000円)

按分による政務活動費の支出額(A) × (B) 5,000 円 (1円未満端数切り捨て)

【按分率が1/2を超える場合はその理由】

|   |                                    |
|---|------------------------------------|
| 【用途項目】(該当する項目の□に✓をつける)  |                                    |
| <input type="checkbox"/> 調査研究費 <input type="checkbox"/> 研修費 <input type="checkbox"/> 会議費 <input type="checkbox"/> 要望・陳情活動費 <input type="checkbox"/> 資料作成費<br><input type="checkbox"/> 資料購入費 <input checked="" type="checkbox"/> 広報広聴費 <input type="checkbox"/> 人件費 <input type="checkbox"/> 事務所費 <input type="checkbox"/> 事務費 |                                    |
| 【支払者名】※領収書等で確認できる場合は記入不要<br><b>鈴木広康</b>   | 【支出額(政務活動費充当額)】<br><b>43,271</b> 円 |
| ※ 領収書その他の証拠書類の貼付欄(重ならないように貼付すること)   |                                    |

領収書 (Receipt)

発行日 2020年 1月 7日

お客さま氏名 (Customer)

鈴木 広康

様

|                                  |                                |
|----------------------------------|--------------------------------|
| ご請求番号 (Billing ID)               | [REDACTED]                     |
| ご請求の内訳 (Billing Details)         | 2019/11/01~2019/11/30 料金後納ご利用額 |
| 領収金額 (Amount Paid)<br>(うち消費税相当額) | 86,542 円<br>7,867 円            |
| 金融機関                             | [REDACTED]                     |

右記、金額を 2019年 12月 20日付けで

口座振替により領収致しました。

日本郵便株式会社



印紙税申告納  
付につき趣町  
税務署承認済

【用途の内容等】

広報誌郵送料 (Vol.66)

※出張については、出張記録簿を作成し添付する。

※その他の支出については、支出の内容や具体の品名等を記入する。(領収書等で確認できる場合は記入不要)

【按分による支出】 ※按分により充当する場合に記入する。

按分率(A) (  $\frac{1}{2}$  )      領収書等の金額(B) ( 86,542 円)

按分による政務活動費の支出額(A) × (B) 43,271 円 (1円未満端数切り捨て)

【按分率が1/2を超える場合はその理由】





領収書等貼付用紙

整理番号 260

|   |                            |
|---|----------------------------|
| 【使途項目】(該当する項目の□に✓をつける)  |                            |
| <input type="checkbox"/> 調査研究費 <input type="checkbox"/> 研修費 <input type="checkbox"/> 会議費 <input type="checkbox"/> 要請・陳情活動費 <input type="checkbox"/> 資料作成費<br><input type="checkbox"/> 資料購入費 <input checked="" type="checkbox"/> 広報広聴費 <input type="checkbox"/> 人件費 <input type="checkbox"/> 事務所費 <input type="checkbox"/> 事務費 |                            |
| 【支払者名】 ※領収書等で確認できる場合は記入不要<br>鎌田城行   | 【支出額(政務活動費充当額)】<br>10,476円 |
| ※ 領収書その他の証拠書類の貼付欄(重ならないように貼付すること)   |                            |
| 別添のとおり  |                            |
| 【使途の内容等】<br>政務活動費にかかるホームページ更新管理料 12月分   |                            |
| ※出張については、出張記録簿を作成し添付する。<br>※その他の支出については、支出の内容や具体の品名等を記入する。(領収書等で確認できる場合は記入不要)   |                            |
| 【按分による支出】 ※按分により充当する場合に記入する。  |                            |
| 按分率(A) ( 1 / 2 )      領収書等の金額(B) ( 20,952 円)  |                            |
| 按分による政務活動費の支出額(A) × (B)      10,476 円 (1円未満端数切り捨て)  |                            |
| 【按分率が1/2を超える場合はその理由】  |                            |

領収書

2019年12月31日

鎌田 城行 様

M'S design

エムズデザイン

| 品名               | 数量 | 単価     | 金額     |
|------------------|----|--------|--------|
| HP編集管理 鎌田議員市議会議員 | 1  | 19,048 | 19,048 |

2019年12月分

税抜 19,048

税額 1,904

合計 20,952

上記、正に受領致しました。

領収書等貼付用紙

整理番号 261

|   |                             |
|---|-----------------------------|
| 【使途項目】(該当する項目の□に✓をつける)  |                             |
| <input type="checkbox"/> 調査研究費 <input type="checkbox"/> 研修費 <input type="checkbox"/> 会議費 <input type="checkbox"/> 要請・陳情活動費 <input type="checkbox"/> 資料作成費<br><input type="checkbox"/> 資料購入費 <input checked="" type="checkbox"/> 広報広聴費 <input type="checkbox"/> 人件費 <input type="checkbox"/> 事務所費 <input type="checkbox"/> 事務費 |                             |
| 【支払者名】 ※領収書等で確認できる場合は記入不要<br>小野寺 利裕   | 【支出額(政務活動費充当額)】<br>11,000 円 |
| ※ 領収書その他の証拠書類の貼付欄(重ならないように貼付すること)   |                             |
| 別紙の通り   |                             |
| 【使途の内容等】  |                             |
| ホームページ編集・管理料 12月分   |                             |
| ※出張については、出張記録簿を作成し添付する。<br>※その他の支出については、支出の内容や具体の品名等を記入する。(領収書等で確認できる場合は記入不要)   |                             |
| 【按分による支出】 ※按分により充当する場合に記入する。  |                             |
| 按分率(A) ( 1 / 2 )      領収書等の金額(B) ( 22,000 円)  |                             |
| 按分による政務活動費の支出額(A)×(B) <u>11,000 円</u> (1円未満端数切り捨て)  |                             |
| 【按分率が1/2を超える場合はその理由】  |                             |

領収書

2019年12月31日

小野寺利裕 様

M'S design

エムズデザイン

| 品名                    | 数量 | 単価     | 金額     |
|-----------------------|----|--------|--------|
| 小野寺利裕議員HP編集管理・ホスティング料 | 1  | 20,000 | 20,000 |

2019年12月分

税抜 20,000

税額 2,000

合計 22,000

上記、正に領収致しました。

【使途項目】(該当する項目の□に✓をつける)

- 調査研究費    研修費    会議費    要請・陳情活動費    資料作成費
- 資料購入費    広報広聴費    人件費    事務所費    事務費

【支払者名】 ※領収書等で確認できる場合は記入不要

【支出額(政務活動費充当額)】

112,390 円

※ 領収書その他の証拠書類の貼付欄(重ならないように貼付すること)

### 領 収 書

No. \_\_\_\_\_

令和元年12月20日

佐藤和子 様

|    |    |   |   |           |
|----|----|---|---|-----------|
| 金額 | 百万 | 千 | 円 | ¥ 224,780 |
|----|----|---|---|-----------|

但し スマイル通信30号の印刷代と  
上記金額正に領収致しました(内消費税 円)

|      |  |
|------|--|
| 請求額  |  |
| 内 現金 |  |
| 小切手  |  |
| 手形 / |  |
| 残 高  |  |



株式会社

## 八 耕 堂

〒983-0826 仙台市宮城野区鶴ヶ谷東1丁目10番5号  
☎ 022-781-6277(代) 図 781-6278

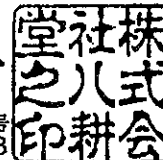

扱者印



【使途の内容等】

議会活動及び市政に資する政策等の広報に  
要する経費 広報紙(スマイル通信30号)の発行経費と  
郵送料

※出張については、出張記録簿を作成し添付する。

※その他の支出については、支出の内容や具体の品名等を記入する。(領収書等で確認できる場合は記入不要)

【按分による支出】 ※按分により充当する場合に記入する。

按分率(A) ( 1 / 12 )      領収書等の金額(B) ( 224,780 円)

按分による政務活動費の支出額(A) × (B)      112,390 円 (1円未満端数切り捨て)

【按分率が1/2を超える場合はその理由】

# 御請求書

982-0804

仙台市太白区鉤取 2丁目1-3

さとう和子 事務所 御中

令和 1 年 12 月 19 日

No. 1

＝ 総合印刷 ＝



〒983-0826 仙台市宮城野区鶴ヶ谷東1丁目10番5号

☎ 022-781-6277 ☎ 781-6278

E-mail: office@hakkoh.net Web: http://hakkoh.net

宮城第一信用金庫 苦竹支店(普)0937561 株式会社 八耕堂  
東邦銀行 仙台東支店(普)229026 株式会社 八耕堂

お客様コード

毎度ありがとうございます。

下記の通り御請求申し上げます。

※お振込の際の振込料はお客様のご負担でお願い申し上げます。

| 前回御請求額 | 御入金額 | 繰越金額 | 御買上額    | 消費税額   | 御買上計    | 今回御請求額  |
|--------|------|------|---------|--------|---------|---------|
|        |      |      | 204,346 | 20,434 | 224,780 | 224,780 |

| 振込日付        | 伝票 No. | 品名               | 数量    | 単位 | 単価    | 御買上額    |
|-------------|--------|------------------|-------|----|-------|---------|
| R. 01/12/19 | 12516  | スマイル通信 (A4) 4+4色 | 1,000 | 枚  | 0.00  | 103,000 |
|             |        | 上記三つ折り           | 983   | 枚  | 2.50  | 2,457   |
|             |        | 封入代              | 983   | 枚  | 2.00  | 1,966   |
|             |        | ラベル出力代           | 983   | 枚  | 7.00  | 6,881   |
|             |        | ラベル貼り代           | 983   | 枚  | 1.60  | 1,572   |
|             |        | 封筒 (長3) 1色印刷     | 983   | 枚  | 21.00 | 20,643  |
|             |        | 発送料金 (立替) 単価69円  | 983   | 個口 | 69.00 | 67,827  |

領収書等貼付用紙

整理番号 263

【使途項目】(該当する項目の□に✓をつける)

調査研究費    研修費    会議費    要請・陳情活動費    資料作成費  
 資料購入費    広報広聴費    人件費    事務所費    事務費

【支払者名】 ※領収書等で確認できる場合は記入不要

【支出額(政務活動費充当額)】

5,000 円

※ 領収書その他の証拠書類の貼付欄(重ならないように貼付すること)

領 収 書

No. 2019004

佐 藤 和 子 様

2019 年 12 月 27 日

金額 ¥ 10,000 -

収入  
印紙

但 広報紙 (スマイル通信2019年冬号) 制作料として

上記正に領収いたしました

|               |         |
|---------------|---------|
| 内 訳           |         |
| 税抜金額          | ¥9,090- |
| 消費税額 ( 10 % ) | ¥910-   |

【使途の内容等】

議会活動及び市政に関する政策等の広報に  
要する経費      広報紙の制作費

※出張については、出張記録簿を作成し添付する。  
 ※その他の支出については、支出の内容や具体の品名等を記入する。(領収書等で確認できる場合は記入不要)

【按分による支出】 ※按分により充当する場合に記入する。

按分率(A) ( 1 / 12 )      領収書等の金額(B) ( 10,000 円)

按分による政務活動費の支出額(A) × (B)      5,000 円 (1円未満端数切り捨て)

【按分率が1/2を超える場合はその理由】



領収書等貼付用紙

整理番号 264

【用途項目】(該当する項目の□に✓をつける)

調査研究費    研修費    会議費    要請・陳情活動費    資料作成費  
 資料購入費    広報広聴費    人件費    事務所費    事務費

【支払者名】 ※領収書等で確認できる場合は記入不要      【支出額(政務活動費充当額)】

21,450 円

※ 領収書その他の証拠書類の貼付欄(重ならないように貼付すること)

領 収 証      佐藤 和子      様      No. 2-112

|    |  |  |  |   |   |   |   |   |   |  |  |
|----|--|--|--|---|---|---|---|---|---|--|--|
| 金額 |  |  |  |   |   |   |   |   |   |  |  |
|    |  |  |  | ¥ | 4 | 2 | 9 | 0 | 0 |  |  |

但ホームページ更新料として(2019年10月~12月分)@13,000×3ヶ月  
 2019年12月27日 上記正に領収いたしました

|         |
|---------|
| 内 訳     |
| 現金      |
| 小切手     |
| 手形      |
| 消費税額(%) |



【用途の内容等】

議会活動及び市政に関与する政策等の広報に  
 要する経費      ホームページ更新料(2019.10~12月分)

※出張については、出張記録簿を作成し添付する。  
 ※その他の支出については、支出の内容や具体の品名等を記入する。(領収書等で確認できる場合は記入不要)

【按分による支出】 ※按分により充当する場合に記入する。

按分率(A) ( 1 / 12 )      領収書等の金額(B) ( 42,900 円)  
 按分による政務活動費の支出額(A) × (B)      21,450 円 (1円未満端数切り捨て)

【按分率が1/2を超える場合はその理由】

領収書等貼付用紙

整理番号 265

|   |                            |
|---|----------------------------|
| 【使途項目】(該当する項目の□に✓をつける)  |                            |
| <input type="checkbox"/> 調査研究費 <input type="checkbox"/> 研修費 <input type="checkbox"/> 会議費 <input type="checkbox"/> 要請・陳情活動費 <input type="checkbox"/> 資料作成費<br><input type="checkbox"/> 資料購入費 <input checked="" type="checkbox"/> 広報広聴費 <input type="checkbox"/> 人件費 <input type="checkbox"/> 事務所費 <input type="checkbox"/> 事務費 |                            |
| 【支払者名】 ※領収書等で確認できる場合は記入不要<br><b>佐々木真由美</b>  | 【支出額(政務活動費充当額)】<br>11,000円 |
| ※ 領収書その他の証拠書類の貼付欄(重ならないように貼付すること)   |                            |
| 別紙  |                            |
| 【使途の内容等】<br>ホームページ編集管理代・ホスティング料(12月分)<br>(別紙参照)   |                            |
| ※出張については、出張記録簿を作成し添付する。<br>※その他の支出については、支出の内容や具体の品名等を記入する。(領収書等で確認できる場合は記入不要)   |                            |
| 【按分による支出】 ※按分により充当する場合に記入する。<br>按分率(A) ( 1 / 2 )      領収書等の金額(B) (      22,000円)<br>按分による政務活動費の支出額(A) × (B)      11,000 円 (1円未満端数切り捨て)  |                            |
| 【按分率が1/2を超える場合はその理由】  |                            |

領収書

2020年1月31日

佐々木まゆみ 様

M.D.Studio

エムディスタディ

| 品名                     | 数量 | 単価     | 金額     |
|------------------------|----|--------|--------|
| 佐々木まゆみ議員HP編集管理・ホスティング料 | 1  | 20,000 | 20,000 |

2019年12月分

税抜 20,000

税額 2,000

合計 22,000

上記、正に領収致しました。

|   |                                    |
|---|------------------------------------|
| <b>【使途項目】</b> (該当する項目の□に✓をつける)<br><input type="checkbox"/> 調査研究費 <input type="checkbox"/> 研修費 <input type="checkbox"/> 会議費 <input type="checkbox"/> 要請・陳情活動費 <input type="checkbox"/> 資料作成費<br><input type="checkbox"/> 資料購入費 <input checked="" type="checkbox"/> 広報広聴費 <input type="checkbox"/> 人件費 <input type="checkbox"/> 事務所費 <input type="checkbox"/> 事務費 |                                    |
| <b>【支払者名】</b> ※領収書等で確認できる場合は記入不要<br>佐藤幸雄  | <b>【支出額(政務活動費充当額)】</b><br>18,750 円 |

※ 領収書その他の証拠書類の貼付欄(重ならないように貼付すること)

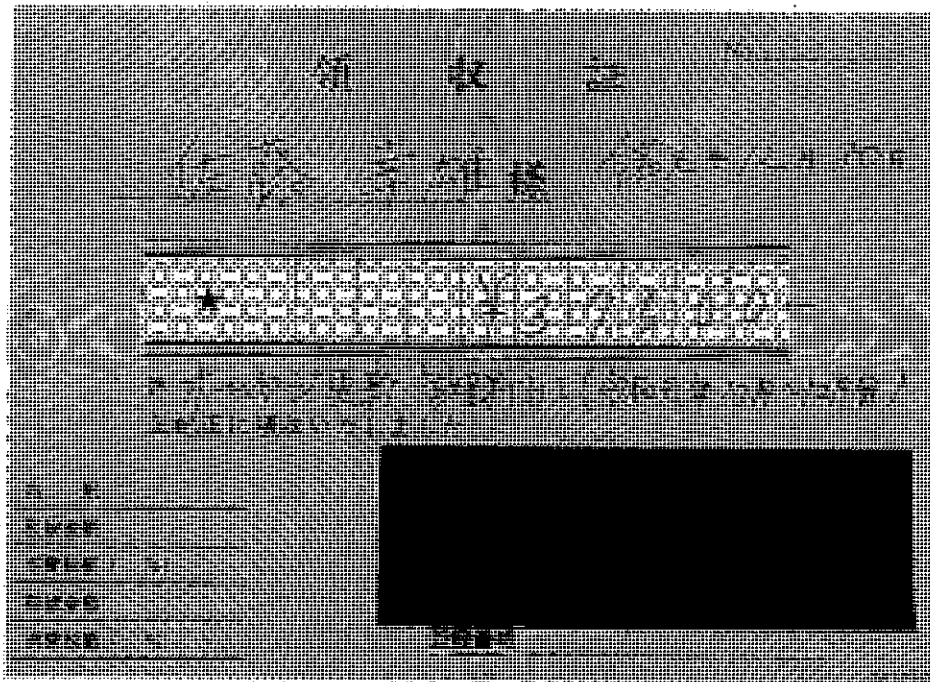

**【使途の内容等】**

ホームページ更新料(2019年10月~12月分)  
 $37,500 \div 2 = 18,750$

※出張については、出張記録簿を作成し添付する。  
 ※その他の支出については、支出の内容や具体の品名等を記入する。(領収書等で確認できる場合は記入不要)

**【按分による支出】** ※按分により充当する場合に記入する。

按分率(A) ( 1 / 2 )      領収書等の金額(B) ( 37,500円)  
 按分による政務活動費の支出額(A) × (B)      18,750 円 (1円未満端数切り捨て)

**【按分率が1/2を超える場合はその理由】**



ご請求書

2020年1月31日

公明党仙台市議団 様

M.D.Studio

エムディスタディ

| 品名                    | 数量 | 単価     | 金額     |
|-----------------------|----|--------|--------|
| 公明党仙台市議団ホームページメンテナンス料 | 1  | 30,000 | 30,000 |

2020年1月分

税抜 30,000

税額 3,000

合計 33,000

お支払いは下記銀行口座へお願いいたします。

|   |                                    |
|---|------------------------------------|
| <b>【用途項目】</b> (該当する項目の□に✓をつける)<br><input type="checkbox"/> 調査研究費 <input type="checkbox"/> 研修費 <input type="checkbox"/> 会議費 <input type="checkbox"/> 要請・陳情活動費 <input type="checkbox"/> 資料作成費<br><input type="checkbox"/> 資料購入費 <input checked="" type="checkbox"/> 広報広聴費 <input type="checkbox"/> 人件費 <input type="checkbox"/> 事務所費 <input type="checkbox"/> 事務費 |                                    |
| <b>【支払者名】</b> ※領収書等で確認できる場合は記入不要<br>公明党仙台市議団  | <b>【支出額(政務活動費充当額)】</b><br>11,264 円 |

※ 領収書その他の証拠書類の貼付欄(重ならないように貼付すること)

領収証(Receipt)

ご請求番号

お客さま氏名  
公明党仙台市議団 様

金額

2020年 1月分

¥11264

お支払金額

¥1024

NTTコミュニケーションズ株式会社

ビルディングカスタマセンタ

料金お問合せ先

0120-047128



【用途の内容等】

ホスティングサービス (メール・ウェブ) 利用料

※出張については、出張記録簿を作成し添付する。

※その他の支出については、支出の内容や具体の品名等を記入する。(領収書等で確認できる場合は記入不要)

【按分による支出】 ※按分により充当する場合に記入する。

按分率(A) (      /      )      領収書等の金額(B) (      円)

按分による政務活動費の支出額(A) × (B)      円 (1円未満端数切り捨て)

【按分率が1/2を超える場合はその理由】

# ご利用料金の内訳

ページ 1

料金お問合せ先 ビリングカスタマセンタ  
0120-047128

| 回線番号 / 料金内訳名   | 金額 (円) | 税区分      | ご利用期間等のお知らせ   |
|--|--------|----------|---|
| ・NTTコミュニケーションズご利用分<br>[ビジネス向けIP系サービス]<br>基本額メール&ウェブ ビジネス 8,340<br>加算額メールセキュリティ利用料 1,900<br>消費税相当額 (合計) 1,024<br>(内訳) 消費税相当額 (合算) 10% (1,024)<br>(小計) 11,264<br>(合計) 11,264 |        | 合算<br>合算 | 消費税率により算出した消費税相当額をこの項目に表示しています<br>合算表示の料金を合計した金額に10%を乗じて算出しています<br>ご利用いただいている3請求分の料金を合計したものです |

**NTT Communications** NTTコミュニケーションズ株式会社

ビリングカスタマセンタ

TEL 0120-047128  
791-8013

松山市山越3丁目15番15号  
NTT山越ビル

社用 BH1111311004 12753 12753 00

NTTコミュニケーションズ料金請求書  
(NTTCommunications-Bill)

2020年 1月20日発行

日ごろ、NTTコミュニケーションズをご利用いただきましてありがとうございます。  
裏面のお支払い場所にこの請求書をご持参のうえ、お支払いください。

980-8671

宮城県仙台市 青葉区国分町3丁目7-1

公明党仙台市議団 様

社用  
コード



お手続きはWebが便利!! (24時間簡単)

パソコン タブレットで!! [www.ntt.com/b-charge](http://www.ntt.com/b-charge)

請求書送付先変更、一括請求追加、口座振替申込書送付  
※詳しくは裏面をご覧ください。

料金お問合せ先 ※電話番号はお間違えのないようご注意ください  
ビリングカスタマセンタ bill@ntt.com  
0120-047128 受付時間 (平日) 9:00~17:00

| ご請求番号             | ご請求年月     | ご請求額 (Charge)      | お支払期限 (Due Date) |
|-------------------|-----------|--------------------|------------------|
|                   | 2020年 1月分 | 11,264円            | 2020年 1月31日      |
| ご請求の内訳            | 金額 (円)    | お知らせ               |                  |
| NTTコミュニケーションズご利用分 | 11,264    | うち消費税相当額は、1,024円です |                  |

●お支払期限後に支払われた場合は、年14.5%(1日当たり約0.04%)の延滞利息をお支払いいただく場合があります。



ご利用料金の内訳  
[回線番号別料金内訳書]

料金お問合せ先 ビリングカスタマセンタ  
0120-047128

| ご請求番号                | ご請求年月     |     |   |
|----------------------|-----------|-----|---|
| [REDACTED]           | 2020年 1月分 |     |   |
| 回線番号 / 料金内訳名         | 金額 (円)    | 税区分 | ご利用期間等のお知らせ   |
| [ホスティングサービス]         |           |     |   |
| [REDACTED]           |           |     |   |
| ・NTTコミュニケーションズご利用分   |           |     |   |
| 基本額メール&ウェブ ビジネス      | 2,780     | 合算  | 12月 1日~12月31日 ライトプランご利用です                                       |
| 加算額メールセキュリティ利用料      | 1,900     | 合算  | 12月 1日~12月31日   |
| 消費税相当額 (合計)          | 468       |     | 消費税率により算出した消費税相当額をこの項目に表示しています<br>合算表示の料金を合計した金額に10%を乗じて算出しています |
| (内訳) 消費税相当額 (合算) 10% | ( 468)    |     |   |
| (小計)                 | 5,148     |     |   |
| (合計)                 | 5,148     |     |   |
| [REDACTED]           |           |     |   |
| ・NTTコミュニケーションズご利用分   |           |     |   |
| 基本額メール&ウェブ ビジネス      | 2,780     | 合算  | 12月 1日~12月31日 ライトプランご利用です                                       |
| 消費税相当額 (合計)          | 278       |     | 消費税率により算出した消費税相当額をこの項目に表示しています<br>合算表示の料金を合計した金額に10%を乗じて算出しています |
| (内訳) 消費税相当額 (合算) 10% | ( 278)    |     |   |
| (小計)                 | 3,058     |     |   |
| (合計)                 | 3,058     |     |   |
| [REDACTED]           |           |     |   |
| ・NTTコミュニケーションズご利用分   |           |     |   |
| 基本額メール&ウェブ ビジネス      | 2,780     | 合算  | 12月 1日~12月31日 ライトプランご利用です                                       |
| 消費税相当額 (合計)          | 278       |     | 消費税率により算出した消費税相当額をこの項目に表示しています<br>合算表示の料金を合計した金額に10%を乗じて算出しています |
| (内訳) 消費税相当額 (合算) 10% | ( 278)    |     |   |
| (小計)                 | 3,058     |     |   |
| (合計)                 | 3,058     |     |   |

社用コード BH1121311004 12099 12753 00

【使途項目】(該当する項目の□に✓をつける)

- 調査研究費    研修費    会議費    要望・陳情活動費    資料作成費
- 資料購入費    広報広聴費    人件費    事務所費    事務費

【支払者名】 ※領収書等で確認できる場合は記入不要

鈴木広康

【支出額(政務活動費充当額)】

5,000 円

※ 領収書その他の証拠書類の貼付欄(重ならないように貼付すること)

**領収証**

No. 324

鈴木ひろやす

様

金額 **¥10,000-**

但し、1月分Webサイト更新代として

2020年1月21日 上記の通り正に領収致しました。

|       |         |
|-------|---------|
| 現金    | ¥10,000 |
|       |         |
| 内消費税等 |         |

MediaPLAN

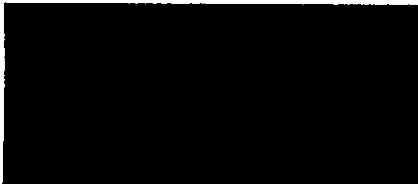

係

【使途の内容等】

政務活動に係る広報によるホームページ更新・管理費( 1 月分)

※出張については、出張記録簿を作成し添付する。

※その他の支出については、支出の内容や具体の品名等を記入する。(領収書等で確認できる場合は記入不要)

【按分による支出】 ※按分により充当する場合に記入する。

按分率(A) ( 1/2 ) 領収書等の金額(B) (10,000円)

按分による政務活動費の支出額(A) × (B) 5,000 円 (1円未満端数切り捨て)

【按分率が1/2を超える場合はその理由】

領収書等貼付用紙

整理番号 270

【使途項目】(該当する項目の□に✓をつける)

- 調査研究費     研修費     会議費     要望・陳情活動費     資料作成費
- 資料購入費     広報広聴費     人件費     事務所費     事務費

【支払者名】※領収書等で確認できる場合は記入不要

鈴木広康

【支出額(政務活動費充当額)】

5,000 円

※ 領収書その他の証拠書類の貼付欄(重ならないように貼付すること)

**領収書**

鈴木ひろやす 様

東日本設備サービス

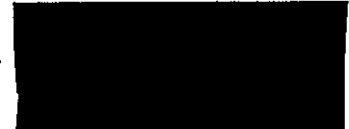

発行日 令和2年1月21日

合計金額(消費税込) **¥10,000**



但し ニュースレター データ編集 として上記正に領収いたしました。

| No. | 項目                        | 数量 | 単価       | 合計      |
|-----|---------------------------|----|----------|---------|
|     | ニュースレターVol.67 入稿用データ編集 1式 | 1  | 10,000   | 10,000  |
|     |                           |    |          |         |
|     |                           |    |          |         |
|     |                           |    |          |         |
|     |                           |    |          |         |
|     |                           |    |          |         |
|     |                           |    |          |         |
|     |                           |    |          |         |
|     | 値引き                       |    |          | -1,000  |
|     |                           |    | 小計       | 10,000  |
|     |                           |    | 消費税(10%) | 1,000   |
|     |                           |    | 合計       | ¥10,000 |

備考

【使途の内容等】

政務活動に係る広報誌校正・編集費(Vol. 67 )

※出張については、出張記録簿を作成し添付する。

※その他の支出については、支出の内容や具体の品名等を記入する。(領収書等で確認できる場合は記入不要)

【按分による支出】 ※按分により充当する場合に記入する。

按分率(A) (1/2)      領収書等の金額(B) ( 10000 円)

按分による政務活動費の支出額(A)×(B)      5000 円 (1円未満端数切り捨て)

【按分率が1/2を超える場合はその理由】

領収書等貼付用紙

整理番号 271

【使途項目】(該当する項目の□に✓をつける)

- 調査研究費   □ 研修費   □ 会議費   □ 要請・陳情活動費   □ 資料作成費
- 資料購入費   ✓ 広報広聴費   □ 人件費   □ 事務所費   □ 事務費

【支払者名】 ※領収書等で確認できる場合は記入不要

鎌田城行

【支出額(政務活動費充当額)】

10,476円

※ 領収書その他の証拠書類の貼付欄(重ならないように貼付すること)

別添のとおり

【使途の内容等】

政務活動費にかかるホームページ更新管理料 1月分

※出張については、出張記録簿を作成し添付する。

※その他の支出については、支出の内容や具体の品名等を記入する。(領収書等で確認できる場合は記入不要)

【按分による支出】 ※按分により充当する場合に記入する。

按分率(A) ( 1 / 2 )      領収書等の金額(B) ( 20,952 円)

按分による政務活動費の支出額(A) × (B)      10,476 円 (1円未満端数切り捨て)

【按分率が1/2を超える場合はその理由】

領収書

2020年1月31日

鎌田 城行 様

M'S design

エムデザイン

| 品名               | 数量 | 単価     | 金額     |
|------------------|----|--------|--------|
| HP編集管理 鎌田議員市議会議員 | 1  | 19,048 | 19,048 |

2020年1月分

税抜 19,048

税額 1,904

合計 20,952

上記、正に受領致しました。

領収書等貼付用紙

整理番号 272

|   |                             |
|---|-----------------------------|
| 【使途項目】(該当する項目の□に✓をつける)  |                             |
| <input type="checkbox"/> 調査研究費 <input type="checkbox"/> 研修費 <input type="checkbox"/> 会議費 <input type="checkbox"/> 要請・陳情活動費 <input type="checkbox"/> 資料作成費<br><input type="checkbox"/> 資料購入費 <input checked="" type="checkbox"/> 広報広聴費 <input type="checkbox"/> 人件費 <input type="checkbox"/> 事務所費 <input type="checkbox"/> 事務費 |                             |
| 【支払者名】 ※領収書等で確認できる場合は記入不要<br>小野寺 利裕   | 【支出額(政務活動費充当額)】<br>11,000 円 |
| ※ 領収書その他の証拠書類の貼付欄(重ならないように貼付すること)   |                             |
| 別紙の通り   |                             |
| 【使途の内容等】<br>ホームページ編集・管理料   1月分  |                             |
| ※出張については、出張記録簿を作成し添付する。<br>※その他の支出については、支出の内容や具体の品名等を記入する。(領収書等で確認できる場合は記入不要)   |                             |
| 【按分による支出】 ※按分により充当する場合に記入する。<br>按分率(A) ( 1 / 2 )   領収書等の金額(B) ( 22,000 円)<br>按分による政務活動費の支出額(A)×(B) <u>11,000 円</u> (1円未満端数切り捨て)   |                             |
| 【按分率が1/2を超える場合はその理由】  |                             |

領収書

2020年1月31日

小野寺利裕 様

M'S design

エムズデザイン

| 品名 | 数量 | 単価 | 金額 |
|----|----|----|----|
|----|----|----|----|

|                       |   |        |        |
|-----------------------|---|--------|--------|
| 小野寺利裕議員HP編集管理・ホスティング料 | 1 | 20,000 | 20,000 |
|-----------------------|---|--------|--------|

2020年1月分

税抜 20,000

税額 2,000

合計 22,000

上記、正に領収致しました。

|                           |                 |
|---------------------------|-----------------|
| 【使途項目】(該当する項目の□に✓をつける)    |                 |
| □ 調査研究費                   | □ 研修費           |
| □ 会議費                     | □ 要請・陳情活動費      |
| □ 資料作成費                   | □ 資料購入費         |
| ✓ 広報広聴費                   | □ 人件費           |
| □ 事務所費                    | □ 事務費           |
| 【支払者名】 ※領収書等で確認できる場合は記入不要 | 【支出額(政務活動費充当額)】 |
| 小田島久美子                    | 137574 円        |

領収証

No. 53-39

小田島 久美子 様

令和2年 1 月 22 日

|    |             |
|----|-------------|
| 金額 | ¥ 274,489 - |
|----|-------------|

|      |             |
|------|-------------|
| 内    | ¥ 249,535 - |
| 消費税等 | ¥ 24,954 -  |

但 送代費用とし

|     |             |
|-----|-------------|
| 現金  |             |
| 小切手 |             |
| 振込  | ¥ 274,489 - |

上記正に領収いたしました



〒180-0005 東京都武蔵野市御殿山1-1-3  
クリスタルパークビル 2F

ティーエムソリューションズ株式会社  
TEL 0422-26-7147  
FAX 0422-26-7564



HISA00#787

【使途の内容等】

政務活動に関する広報広聴に係る通信発行に要する  
R2年1月請求分 発送代 Vol. 61号

274489 + 660 = 275149 円

(3829通 x 65円)

※出張については、出張記録簿を作成し添付する。

※その他の支出については、支出の内容や具体的品名等を記入する。(領収書)

【按分による支出】 ※按分により充当する場合に記入する。

按分率(A) ( 1/2 ) 領収書等の金額(B) (275,149)

按分による政務活動費の支出額(A) × (B) 137574 円 (1)

【按分率が1/2を超える場合はその理由】

〈ご利用明細票〉 仙台銀行

いつもご利用いただきましてありがとうございます。  
ご利用の明細は下記のとおりでございます。  
どうぞご確認ください。

|               |        |        |         |
|---------------|--------|--------|---------|
| ご利用年月日        | 取扱店番   | 欄番     | お取引     |
| 0201220203091 |        |        | お振込     |
| 受付番号          | 銀行番号   | 支店番号   | 口座番号    |
|               |        |        |         |
| 万円            | 五千円    | 二千円    | 千円      |
| 500円          | 100円   | 50円    | 10円     |
|               |        |        | お取引金額   |
|               |        |        | ¥274489 |
| お取扱い時刻        | ご利用手数料 | お取引後残高 |         |
| 13:39         | ¥660   |        |         |
| 通番            | 006335 | コード    |         |

三菱UFJ銀行  
三鷹支店  
普通1452346  
ティーエムソリューションズ(カ 様へ

内 オタシマ ワミコ 様から

022-376-1617

通番000004

裏面のご案内もご覧ください。



領収書等貼付用紙

整理番号 274

【使途項目】(該当する項目の□に✓をつける)

- 調査研究費    研修費    会議費    要請・陳情活動費    資料作成費
- 資料購入費    広報広聴費    人件費    事務所費    事務費

【支払者名】※領収書等で確認できる場合は記入不要

小田島久美子

【支出額(政務活動費充当額)】

121738 円

領 収 書

No. \_\_\_\_\_

令和 2 年 / 月 22 日

小田島 祥子 様

|    |    |   |   |          |
|----|----|---|---|----------|
| 金額 | 百万 | 千 | 円 | ¥ 242816 |
|----|----|---|---|----------|

印

紙

|      |  |
|------|--|
| 請求額  |  |
| 内 現金 |  |
| 小切手  |  |
| 手形 / |  |
|      |  |
| 残 高  |  |

但し

上記金額正に領収致しました(内消費税 円)

= 総合印刷 =



株式会社

八 耕 堂

〒983-0826 仙台市宮城野区鶴ヶ谷東1丁目10番5号  
☎ 022-781-6277 ☎ 781-6278



扱 者 印



〈ご利用明細票〉 仙台銀行

いつもご利用いただきましてありがとうございます。  
ご利用の明細は下記のとおりでございます。  
どうぞご確認ください。

|               |      |        |            |    |    |         |
|---------------|------|--------|------------|----|----|---------|
| ご利用年月日        | 取扱店番 | 機番     | お取引        |    |    |         |
| 0201220203091 |      |        | お振込        |    |    |         |
| 受付通番          | 銀行番号 | 支店番号   | 口座番号       |    |    |         |
|               |      |        |            |    |    |         |
| 万円            | 千円   | 円      | お取引金額      |    |    |         |
| 500円          | 100円 | 50円    | 10円        | 5円 | 1円 | おつり     |
|               |      |        |            |    |    | ¥242816 |
| お取引時刻         |      | ご利用手数料 | お取引後残高     |    |    |         |
| 13:41         |      | ¥660   | ██████████ |    |    |         |
| 通番 006338 コード |      |        |            |    |    |         |

【使途の内容等】

Vol.61号

政務活動に関する広報広聴に係る通信発行に要する

R2年1月請求分 印刷料金及び振込手数料

242816 + 660 = 243476 円

(3839部) (ラベル作成・発送作業込み) (消費税22074含)

※出張については、出張記録簿を作成し添付する。

※その他の支出については、支出の内容や具体の品名等を記入する。(領収書)

【按分による支出】 ※按分により充当する場合に記入する。

按分率(A) (  $\frac{1}{2}$  ) 領収書等の金額(B) ( 243,476 円)

按分による政務活動費の支出額(A) × (B) 121738 円 (1円未満端数切り捨て)

【按分率が1/2を超える場合はその理由】

宮城第一信用金庫  
 苦竹支店  
 普通0937561  
 カ)ハツコトウ 機へ  
 内 オクシマ クミコ 機から  
 022-376-4617  
 通番000005

裏面のご案内もご覧ください。

事務118

領収書等貼付用紙

整理番号 275

【使途項目】(該当する項目の□に✓をつける)

- 調査研究費    研修費    会議費    要請・陳情活動費    資料作成費
- 資料購入費    広報広聴費    人件費    事務所費    事務費

【支払者名】 ※領収書等で確認できる場合は記入不要

佐藤 和子

【支出額(政務活動費充当額)】

35,894 円

※ 領収書その他の証拠書類の貼付欄(重ならないよう)

領収書

様

|           |      |         |
|-----------|------|---------|
| [別納引受]    |      |         |
| 区内特別基(定)  |      |         |
| @73       | 797通 | ¥58,181 |
| -----     |      |         |
| 小計        |      | ¥58,181 |
| 第一種定形     |      |         |
| @84       | 162通 | ¥13,608 |
| -----     |      |         |
| 小計        |      | ¥13,608 |
| 郵便物引受合計通数 | 959通 |         |
| 課税計(10%)  |      | ¥71,789 |
| (内消費税等)   |      | ¥6,526  |
| 非課税計      |      | ¥0      |
| -----     |      |         |
| 合計        |      | ¥71,789 |
| お預り金額     |      | ¥71,800 |
| おつり       |      | ¥11     |

印紙税申告納  
付につき廻町  
税務署承認済

【使途の内容等】

議会活動及び市政(=笑)する  
政策等の広報(=要する経費)  
広報紙の郵送料(22回通信)

〒100-8792 日本郵便株式会社  
東京都千代田区大手町2-3-1  
取扱日時: 2020年 1月26日 20:47  
担当: [REDACTED]  
発行NO. 200120A3274 端P23箱20  
連絡先: 新仙台郵便局  
TEL: 0570-006-174

※出張については、出張記録簿を作成し添付する。(31号)

※その他の支出については、支出の内容や具体の品名等を記入する。(領収書等で確認できる場合は記入不要)

【按分による支出】 ※按分により充当する場合に記入する。

按分率(A) ( 1 / 2 )      領収書等の金額(B) ( 71,789 円)

按分による政務活動費の支出額(A) × (B)      35,894 円 (1円未満端数切り捨て)

【按分率が1/2を超える場合はその理由】

|  |  |
|--|--|
| <p>【用途項目】(該当する項目の□に✓をつける)</p> <p> <input type="checkbox"/> 調査研究費   <input type="checkbox"/> 研修費   <input type="checkbox"/> 会議費   <input type="checkbox"/> 要請・陳情活動費   <input type="checkbox"/> 資料作成費<br/> <input type="checkbox"/> 資料購入費   <input checked="" type="checkbox"/> 広報広聴費   <input type="checkbox"/> 人件費   <input type="checkbox"/> 事務所費   <input type="checkbox"/> 事務費 </p> |  |
| <p>【支払者名】 ※領収書等で確認できる場合は記入不要</p> <p style="text-align: center;"><b>佐々木真由美</b></p>  | <p>【支出額(政務活動費充当額)】</p> <p style="text-align: right;">11,000円</p> |
| <p>※ 領収書その他の証拠書類の貼付欄(重ならないように貼付すること)</p> <p style="text-align: center; font-size: 2em;">別紙</p>   |  |
| <p>【用途の内容等】</p> <p style="text-align: center;">ホームページ編集管理代・ホスティング料(1月分)<br/>(別紙参照)</p> <p>※出張については、出張記録簿を作成し添付する。<br/>         ※その他の支出については、支出の内容や具体の品名等を記入する。(領収書等で確認できる場合は記入不要)</p>  |  |
| <p>【按分による支出】 ※按分により充当する場合に記入する。</p> <p>按分率(A) ( 1 / 2 )      領収書等の金額(B) (            22,000円)</p> <p>按分による政務活動費の支出額(A) × (B)      <u>11,000円</u> (1円未満端数切り捨て)</p> <p>【按分率が1/2を超える場合はその理由】</p>  |  |

領収書

2020年2月29日

佐々木まゆみ 様

M.D.Studio

エムディスタディ

| 品名                     | 数量 | 単価     | 金額     |
|------------------------|----|--------|--------|
| 佐々木まゆみ議員HP編集管理・ホスティング料 | 1  | 20,000 | 20,000 |

2019年1月分

税抜 20,000

税額 2,000

合計 22,000

上記、正に領収致しました。

【使途項目】(該当する項目の□に✓をつける)

- 調査研究費     研修費     会議費     要請・陳情活動費     資料作成費
- 資料購入費     広報広聴費     人件費     事務所費     事務費

【支払者名】 ※領収書等で確認できる場合は記入不要

佐々木真由美

【支出額(政務活動費充当額)】

44,000円

※ 領収書その他の証拠書類の貼付欄(重ならないように貼付すること)

領収証

佐々木 真由美 様

No. \_\_\_\_\_

|    |  |  |   |   |   |   |   |   |  |
|----|--|--|---|---|---|---|---|---|--|
| 金額 |  |  |   |   |   |   |   |   |  |
|    |  |  | 8 | 8 | 0 | 0 | 0 | 0 |  |



- 内訳 \_\_\_\_\_
- 現金 \_\_\_\_\_
- 小切手 \_\_\_\_\_ /
- 手形 \_\_\_\_\_ /

但 オレンジ 27 デザイン代

R2年 1月 9日 上記正に領収いたしました

株式会社 大橋アキラ・デザイン室

代表取締役 大橋アキラ

〒994-0063 仙台市若林区石名坂10(シャンポール石名坂206号)

TEL022-213-2524 FAX022-213-2525



消費税額等( %)

コクヨ ウケ-390

【使途の内容等】

オレンジ通信 No.27 デザイン代

※出張については、出張記録簿を作成し添付する。

※その他の支出については、支出の内容や具体の品名等を記入する。(領収書等で確認できる場合は記入不要)

【按分による支出】 ※按分により充当する場合に記入する。

按分率(A) ( 1 / 2 )                      領収書等の金額(B) ( 88,000円)

按分による政務活動費の支出額(A) × (B)                      44,000 円 (1円未満端数切り捨て)

【按分率が1/2を超える場合はその理由】

領収書等貼付用紙

整理番号 278

|   |   |
|---|---|
| <b>【使途項目】</b> (該当する項目の□に✓をつける)<br><input type="checkbox"/> 調査研究費 <input type="checkbox"/> 研修費 <input type="checkbox"/> 会議費 <input type="checkbox"/> 要請・陳情活動費 <input type="checkbox"/> 資料作成費<br><input type="checkbox"/> 資料購入費 <input checked="" type="checkbox"/> 広報広聴費 <input type="checkbox"/> 人件費 <input type="checkbox"/> 事務所費 <input type="checkbox"/> 事務費 |   |
| <b>【支払者名】</b> ※領収書等で確認できる場合は記入不要<br><p style="text-align: center;">竹中 栄雄</p>  | <b>【支出額(政務活動費充当額)】</b><br><p style="text-align: right;">2,463 円</p> |
| <p>※領収書その他の証拠書類の貼付欄(重ならないように貼付すること)</p> <p style="text-align: center; margin-top: 20px;">別紙明細参照</p>   |   |
| <b>【使途の内容等】</b><br><p style="text-align: center;">           広報誌発送用<br/>           透明封筒1,000枚 <span style="float: right;">4,927 円</span> </p> <p>※出張については、出張記録簿を作成し添付する。<br/>         ※その他の支出については、支出の内容や具体の品名等を記入する。(領収書等で確認できる場合は記入不要)</p>  |   |
| <b>【按分による支出】</b> ※按分により充当する場合に記入する。<br><p>按分率(A) ( 1 / 2 )      領収書等の金額(B) ( 4,927 円)</p> <p>按分による政務活動費の支出額(A) × (B)      <u>2,463 円</u> (1円未満端数切り捨て)</p> <p><b>【按分率が1/2を超える場合はその理由】</b></p>  |   |

注文番号250-0044845-5723054の領収書  
このページを印刷してご利用ください。

発行日: 2020年1月27日  
注文日: 2020年1月14日  
Amazon.co.jp 注文番号: 250-0044845-5723054  
ご請求額: ¥ 4,927

様

2020年1月15日に発送済み

| 注文商品   | 価格         |
|--|------------|
| 1点 印刷透明封筒 長3【1,000枚】OPP 50μ(0.05mm) 表:白1/2ベタ 切手/筆記可 静電<br>気防止処理テープ付き 折線付き 横120×縦235+フタ30mm印刷可<br>販売: MAIL STORE (出品者のプロフィール) | ¥<br>5,186 |

コンディション: 新品

お届け先住所:  
竹中栄雄  
984-0061  
宮城県 仙台市若林区南鍛冶町101-1  
シャンポール第2荒町107

配送方法:  
マケプレお急ぎ便

支払い情報

支払い方法:  
Visa | カード番号の一部: 0582

商品の小計: ¥ 5,186  
配送料・手数料: ¥ 0

請求先住所:  
竹中栄雄  
984-0061  
宮城県 仙台市若林区南鍛冶町101-1  
シャンポール第2荒町107

注文合計: ¥ 5,186  
割引: -¥ 259

ご請求額: ¥ 4,927

クレジットカードへの請求

Visa(下4けたが0582): 2020年1月15日: ¥ 4,927

注文の状況を確認するには、[注文内容](#)をご覧ください。

領収書等貼付用紙

整理番号 279

|   |                                 |
|---|---------------------------------|
| <b>【使途項目】</b> (該当する項目の□に✓をつける)<br><input type="checkbox"/> 調査研究費 <input type="checkbox"/> 研修費 <input type="checkbox"/> 会議費 <input type="checkbox"/> 要請・陳情活動費 <input type="checkbox"/> 資料作成費<br><input type="checkbox"/> 資料購入費 <input checked="" type="checkbox"/> 広報広聴費 <input type="checkbox"/> 人件費 <input type="checkbox"/> 事務所費 <input type="checkbox"/> 事務費 |                                 |
| <b>【支払者名】</b> ※領収書等で確認できる場合は記入不要<br>竹中 栄雄   | <b>【支出額(政務活動費充当額)】</b><br>838 円 |
| ※ 領収書その他の証拠書類の貼付欄(重ならないように貼付すること)<br><br>別紙明細参照   |                                 |
| <b>【使途の内容等】</b><br>広報誌発送用<br>宛名ラベル100シート<br>1,677 円   |                                 |
| ※出張については、出張記録簿を作成し添付する。<br>※その他の支出については、支出の内容や具体の品名等を記入する。(領収書等で確認できる場合は記入不要)   |                                 |
| <b>【按分による支出】</b> ※按分により充当する場合に記入する。<br>按分率(A) ( 1 / 2 )      領収書等の金額(B) ( 1,677 円)<br>按分による政務活動費の支出額(A)×(B)      838 円 (1円未満端数切り捨て)   |                                 |
| <b>【按分率が1/2を超える場合はその理由】</b>   |                                 |



注文番号250-2070178-0568633の領収書

このページを印刷してご利用ください。

発行日: 2020年1月27日  
注文日: 2020年1月16日  
Amazon.co.jp 注文番号: 250-2070178-0568633  
ご請求額: ¥ 1,677

\_\_\_\_\_ 様

2020年1月16日に発送済み

| 注文商品   | 価格      |
|--|---------|
| 1点【Amazon.co.jp限定】エーワン 出品者向けFBAラベル 強粘着タイプ 24面 100シート 80182 | ¥ 1,677 |
| 販売: Amazon Japan G.K.                                      |         |
| コンディション: 新品  |         |

お届け先住所:  
竹中栄雄  
984-0061  
宮城県 仙台市若林区南鍛冶町101-1  
シャンボール第2荒町107

配送方法:  
お急ぎ便

支払い情報

支払い方法:  
Visa | カード番号の一部: 0582

商品の小計: ¥ 1,677  
配送料・手数料: ¥ 0

請求先住所:  
竹中栄雄  
984-0061  
宮城県 仙台市若林区南鍛冶町101-1  
シャンボール第2荒町107

注文合計: ¥ 1,677

ご請求額: ¥ 1,677

クレジットカードへの請求

Visa(下4けたが0582): 2020年1月16日: ¥ 1,677

注文の状況を確認するには、注文内容をご覧ください。

【使途項目】(該当する項目の□に✓をつける)

- 調査研究費    研修費    会議費    要請・陳情活動費    資料作成費  
 資料購入費    広報広聴費    人件費    事務所費    事務費

【支払者名】※領収書等で確認できる場合は記入不要

竹中 栄雄

【支出額(政務活動費充当額)】

10,626 円

※領収書その他の証拠書類の貼付欄(重ならないように貼付すること)

## 領収書

様

|              |                          |
|--------------|--------------------------|
| [別納引受]       |                          |
| 第一種定形<br>@84 | 14.5g<br>253通    ¥21,252 |
| 小計           | ¥21,252                  |

|           |         |
|-----------|---------|
| 郵便物引受合計通数 | 253通    |
| 課税計(10%)  | ¥21,252 |
| (内消費税等)   | ¥1,932  |
| 非課税計      | ¥0      |

|       |         |
|-------|---------|
| 合計    | ¥21,252 |
| お預り金額 | ¥30,302 |
| おつり   | ¥9,050  |



〒100-8792 日本郵便株式会社  
 東京都千代田区大手町2-3-1  
 取扱日時: 2020年1月30日 13:33  
 担当:   
 発行No. 200130A9430 端N54箱22  
 連絡先: 若林郵便局  
 TEL: 0570-066-359

【使途の内容等】

広報誌発送用

定形郵便代    253通    21,252 円

※出張については、出張記録簿を作成し添付する。

※その他の支出については、支出の内容や具体的品名等を記入する。(領収書等で確認できる場合は記入不要)

【按分による支出】 ※按分により充当する場合に記入する。

按分率(A) ( 1 / 2 )    領収書等の金額(B) ( 21,252 円)

按分による政務活動費の支出額(A) × (B)    10,626 円 (1円未満端数切り捨て)

【按分率が1/2を超える場合はその理由】

領収書等貼付用紙

整理番号 281

【用途項目】(該当する項目の□に✓をつける)

調査研究費    研修費    会議費    要請・陳情活動費    資料作成費  
 資料購入費    広報広聴費    人件費    事務所費    事務費

【支払者名】 ※領収書等で確認できる場合は記入不要  
竹中 栄雄

【支出額(政務活動費充当額)】  
840 円

※ 領収書その他の証拠書類の貼付欄(重ならないように貼付すること)

領収書

様

[販売]

楽器シリーズ2集・84  
840円 1枚 ¥840

2019・星の王子さま・84  
840円 1枚 ¥840

---

小計 ¥1,680

---

課税計(10%) ¥0  
(内消費税等 ¥0)  
非課税計 ¥1,680

---

合計 ¥1,680

お預り金額 ¥2,000

おつり ¥320

〒100-8792 日本郵便株式会社  
東京都千代田区大手町2-3-1  
取扱日時：2020年 1月30日 13:35  
担当：[REDACTED]  
発行No. 200130J8007 端N55箱33  
連絡先：若林郵便局  
TEL: 0570-066-359

【用途の内容等】

広報誌発送用

84円切手代      20枚      1,680 円

※出張については、出張記録簿を作成し添付する。  
※その他の支出については、支出の内容や具体の品名等を記入する。(領収書等で確認できる場合は記入不要)

【按分による支出】 ※按分により充当する場合に記入する。

按分率(A) ( 1 / 2 )      領収書等の金額(B) ( 1,680 円)

按分による政務活動費の支出額(A) × (B)      840 円 (1円未満端数切り捨て)

【按分率が1/2を超える場合はその理由】

【使途項目】(該当する項目の□に✓をつける)

- 調査研究費    研修費    会議費    要請・陳情活動費    資料作成費
- 資料購入費    広報広聴費    人件費    事務所費    事務費

【支払者名】 ※領収書等で確認できる場合は記入不要

公明党仙台市議団

【支出額(政務活動費充当額)】

33,660 円

※ 領収書その他の証拠書類の貼付欄(重ならないように貼付すること)

**キャッシュサービス**  
**ご利用控え**

毎度ご利用いただきありがとうございます

|  |       |         |                  |
|--|-------|---------|------------------|
| お取引種別  | 振込    | 処理番号    | 0117984 02-03-27 |
| お振込  | 銀行番号  | ご振込店    | 科目・口座名義          |
|  |       |         | 207              |
| 時刻   | 手数料   | お取引金額   |                  |
| 14:31  | ¥660  | ¥33,000 |                  |
| おつり  | お取引の印 |         |                  |
|  | ***** |         |                  |
| 手数料のうち振込手数料  |       | ¥660    |                  |
|  |       | 000075  |                  |
| <br>様 |       |         |                  |
| コウメイトウセンタ"イツキ"タン 様   |       |         |                  |
| 電話番号 022-214-8718  |       |         |                  |

〒七十七銀行

【使途の内容等】

会派ホームページ管理・更新料 2月分  
(振込手数料含む)

※出張については、出張記録簿を作成し添付する。

※その他の支出については、支出の内容や具体の品名等を記入する。(領収書等で確認できる場合は記入不要)

【按分による支出】 ※按分により充当する場合に記入する。

按分率(A) (      /      )      領収書等の金額(B) (      円)

按分による政務活動費の支出額(A) × (B)      円 (1円未満端数切り捨て)

【按分率が1/2を超える場合はその理由】

ご請求書

2020年2月29日

公明党仙台市議団 様

M.D.Studie

エムディスタディ

| 品名                    | 数量 | 単価     | 金額     |
|-----------------------|----|--------|--------|
| 公明党仙台市議団ホームページメンテナンス料 | 1  | 30,000 | 30,000 |

2020年2月分

税抜 30,000

税額 3,000

合計 33,000

お支払いは下記銀行口座へお願いいたします。



領収書等貼付用紙

整理番号 **283**

|   |                                    |
|---|------------------------------------|
| <b>【使途項目】</b> (該当する項目の□に✓をつける)<br><input type="checkbox"/> 調査研究費 <input type="checkbox"/> 研修費 <input type="checkbox"/> 会議費 <input type="checkbox"/> 要請・陳情活動費 <input type="checkbox"/> 資料作成費<br><input type="checkbox"/> 資料購入費 <input checked="" type="checkbox"/> 広報広聴費 <input type="checkbox"/> 人件費 <input type="checkbox"/> 事務所費 <input type="checkbox"/> 事務費 |                                    |
| <b>【支払者名】</b> ※領収書等で確認できる場合は記入不要<br>公明党仙台市議団  | <b>【支出額(政務活動費充当額)】</b><br>11,264 円 |

※ 領収書その他の証拠書類の貼付欄(重ならないように貼付すること)

領収証(Receipt)

ご請求番号  
 [REDACTED]

お客さま氏名  
 公明党仙台市議団 様

金額  
 2020年 2月分  
 ￥11264

うち、消費税等当額  
 ￥1024

NTTコミュニケーションズ株式会社  
 ビリングカスタマセンタ  
 料金お問合せ先  
 0120-047128

収入印紙貼付欄  
 収入印紙貼付欄  
 113974  
 20.2.28  
 ローソン株式会社  
 仙台駅前店  
 郵便局は収入印紙不要  
 (お客さま)

**【使途の内容等】**  
 ホスティングサービス (メール・ウェブ) 利用料

※出張については、出張記録簿を作成し添付する。  
 ※その他の支出については、支出の内容や具体の品名等を記入する。(領収書等で確認できる場合は記入不要)

**【按分による支出】** ※按分により充当する場合に記入する。

按分率(A) (      /      )      領収書等の金額(B) (      円)

按分による政務活動費の支出額(A) × (B)      円 (1円未満端数切り捨て)

**【按分率が1/2を超える場合はその理由】**

ご利用料金の内訳

料金お問合せ先 ビリングカスタマセンタ  
0120-047128

| ご請求番号<br>[REDACTED]   | ご請求年月<br>2020年 2月分       |          |   |
|---|--------------------------|----------|---|
| 回線番号 / 料金内訳名  | 金額 (円)                   | 税区分      | ご利用期間等のお知らせ   |
| ・NTTコミュニケーションズご利用分<br>[ビジネス向けIP系サービス]<br>基本額メール&ウェブ ビジネス<br>加算額メールセキュリティ利用料 | 8,340<br>1,900           | 合算<br>合算 |   |
| 消費税相当額 (合計)<br>(内訳) 消費税相当額 (合算) 10%<br>(小計)                                 | 1,024<br>1,024<br>11,264 |          | 消費税率により算出した消費税相当額をこの項目に表示しています<br>合算表示の料金を合計した金額に10%を乗じて算出しています |
| (合計)  | 11,264                   |          | ご利用いただいている3請求分の料金を合計したものです                                      |

NTT Communications NTTコミュニケーションズ株式会社

ビリングカスタマセンタ

TEL 0120-047128

791-8013

松山市山越3丁目15番15号  
NTT山越ビル

社用 BH1111311004 12505 12505 00

NTTコミュニケーションズ料金請求書  
(NTTCommunications-Bill)

2020年 2月 17日発行

目ごろ、NTTコミュニケーションズをご利用いただきましてありがとうございます。  
裏面のお支払い場所にこの請求書をご持参のうえ、お支払いください。

980-8671

宮城県仙台市 青葉区国分町3丁目7-1

公明党仙台市議団 様

社用  
[REDACTED]

お手続きはWebが便利!! (24時間簡単)

パソコン タブレットで!! [www.ntt.com/b-charge](http://www.ntt.com/b-charge)

請求書送付先変更、一括請求追加、口座振替申込書送付  
※詳しくは裏面をご覧ください。

料金お問合せ先 ※電話番号はお間違えのないようご注意ください  
ビリングカスタマセンタ bill@ntt.com  
0120-047128 受付時間 (平日) 9:00~17:00

| ご請求番号<br>[REDACTED] | ご請求年月<br>2020年 2月分 | ご請求額 (Charge)<br>11,264円 | お支払期限 (Due Date)<br>2020年 3月 2日 |
|---------------------|--------------------|--------------------------|---------------------------------|
| ご請求の内訳              | 金額 (円)             | お知らせ                     |                                 |
| NTTコミュニケーションズご利用分   | 11,264             | うち消費税相当額は、1,024円です       |                                 |

●お支払期限後に支払われた場合は、年14.5%(1日当たり約0.04%)の延滞利息をお支払いいただく場合もあります。

ご利用料金の内訳  
[回線番号別料金内訳書]

| ご請求番号<br>[REDACTED]  | ご請求年月<br>2020年 2月分 |          |   |
|--|--------------------|----------|---|
| 回線番号 / 料金内訳名   | 金額 (円)             | 税区分      | ご利用期間等のお知らせ   |
| [ホスティングサービス]<br>H141006637<br>・NTTコミュニケーションズご利用分<br>基本額メール&ウェブ ビジネス<br>加算額メールセキュリティ利用料<br><br>消費税相当額 (合計) 468<br>(内訳) 消費税相当額 (合算) 10% ( 468)<br>(小計) 5,148<br>(合計) 5,148 |                    | 合算<br>合算 | 1月 1日～ 1月31日 ライトプランご利用です<br>1月 1日～ 1月31日<br><br>消費税率により算出した消費税相当額をこの項目に表示しています<br>合算表示の料金を合計した金額に10%を乗じて算出しています |
| [REDACTED]<br>・NTTコミュニケーションズご利用分<br>基本額メール&ウェブ ビジネス<br><br>消費税相当額 (合計) 278<br>(内訳) 消費税相当額 (合算) 10% ( 278)<br>(小計) 3,058<br>(合計) 3,058                                    |                    | 合算       | 1月 1日～ 1月31日 ライトプランご利用です<br><br>消費税率により算出した消費税相当額をこの項目に表示しています<br>合算表示の料金を合計した金額に10%を乗じて算出しています                 |
| [REDACTED]<br>・NTTコミュニケーションズご利用分<br>基本額メール&ウェブ ビジネス<br><br>消費税相当額 (合計) 278<br>(内訳) 消費税相当額 (合算) 10% ( 278)<br>(小計) 3,058<br>(合計) 3,058                                    |                    | 合算       | 1月 1日～ 1月31日 ライトプランご利用です<br><br>消費税率により算出した消費税相当額をこの項目に表示しています<br>合算表示の料金を合計した金額に10%を乗じて算出しています                 |



【用途項目】(該当する項目の□に✓をつける)

- 調査研究費     研修費     会議費     要望・陳情活動費     資料作成費
- 資料購入費     広報広聴費     人件費     事務所費     事務費

【支払者名】 ※領収書等で確認できる場合は記入不要

鈴木広康

【支出額(政務活動費充当額)】

5,000 円

※ 領収書その他の証拠書類の貼付欄(重ならないように貼付すること)

領収証

No. 325

鈴木ひろやす

様

|      |          |
|------|----------|
| 合計金額 | ¥10,000- |
|------|----------|

但し、2月分Webサイト更新代として

2020年2月21日    上記の通り正に領収致しました。

|       |         |
|-------|---------|
| 現金    | ¥10,000 |
|       |         |
| 内消費税等 |         |

MediaPLAN



係

【用途の内容等】

政務活動に係る広報によるホームページ更新・管理費(2月分)

※出張については、出張記録簿を作成し添付する。

※その他の支出については、支出の内容や具体の品名等を記入する。(領収書等で確認できる場合は記入不要)

【按分による支出】 ※按分により充当する場合に記入する。

按分率(A) ( 1/2 )    領収書等の金額(B) (10,000円)

按分による政務活動費の支出額(A) × (B)    5,000 円 (1円未満端数切り捨て)

【按分率が1/2を超える場合はその理由】

|  |                                       |
|--|---------------------------------------|
| <p>【使途項目】(該当する項目の□に✓をつける)</p> <p> <input type="checkbox"/> 調査研究費   <input type="checkbox"/> 研修費   <input type="checkbox"/> 会議費   <input type="checkbox"/> 要請・陳情活動費   <input type="checkbox"/> 資料作成費<br/> <input type="checkbox"/> 資料購入費   <input checked="" type="checkbox"/> 広報広聴費   <input type="checkbox"/> 人件費   <input type="checkbox"/> 事務所費   <input type="checkbox"/> 事務費 </p> |                                       |
| <p>【支払者名】 ※領収書等で確認できる場合は記入不要</p> <p>鎌田城行</p>   | <p>【支出額(政務活動費充当額)】</p> <p>10,476円</p> |
| <p>※ 領収書その他の証拠書類の貼付欄(重ならないように貼付すること)</p> <p style="text-align: center;">別添のとおり</p>   |                                       |
| <p>【使途の内容等】</p> <p style="text-align: center;">政務活動費にかかるホームページ更新管理料 2月分</p>  |                                       |
| <p>※出張については、出張記録簿を作成し添付する。<br/>         ※その他の支出については、支出の内容や具体の品名等を記入する。(領収書等で確認できる場合は記入不要)</p>   |                                       |
| <p>【按分による支出】 ※按分により充当する場合に記入する。</p> <p>按分率(A) ( 1 / 2 )      領収書等の金額(B) ( 20,952 円)</p> <p>按分による政務活動費の支出額(A)×(B)      10,476 円 (1円未満端数切り捨て)</p> <p>【按分率が1/2を超える場合はその理由】</p>  |                                       |

領収書

2020年2月29日

鎌田 城行 様

M'S design

エムズデザイン

| 品名               | 数量 | 単価     | 金額     |
|------------------|----|--------|--------|
| HP編集管理 鎌田議員市議会議員 | 1  | 19,048 | 19,048 |

2020年2月分

税抜 19,048

税額 1,904

合計 20,952

上記、正に受領致しました。

領収書等貼付用紙

整理番号 286

|   |                             |
|---|-----------------------------|
| 【用途項目】(該当する項目の□に✓をつける)  |                             |
| <input type="checkbox"/> 調査研究費 <input type="checkbox"/> 研修費 <input type="checkbox"/> 会議費 <input type="checkbox"/> 要請・陳情活動費 <input type="checkbox"/> 資料作成費<br><input type="checkbox"/> 資料購入費 <input checked="" type="checkbox"/> 広報広聴費 <input type="checkbox"/> 人件費 <input type="checkbox"/> 事務所費 <input type="checkbox"/> 事務費 |                             |
| 【支払者名】 ※領収書等で確認できる場合は記入不要<br>小野寺 利裕   | 【支出額(政務活動費充当額)】<br>11,000 円 |
| ※ 領収書その他の証拠書類の貼付欄(重ならないように貼付すること)   |                             |
| 別紙の通り   |                             |
| 【用途の内容等】<br>ホームページ編集・管理料   2月分  |                             |
| ※出張については、出張記録簿を作成し添付する。<br>※その他の支出については、支出の内容や具体の品名等を記入する。(領収書等で確認できる場合は記入不要)   |                             |
| 【按分による支出】 ※按分により充当する場合に記入する。<br>按分率(A) ( 1 / 2 )      領収書等の金額(B) ( 22,000 円)<br>按分による政務活動費の支出額(A) × (B) <u>11,000 円</u> (1円未満端数切り捨て)  |                             |
| 【按分率が1/2を超える場合はその理由】  |                             |

領収書

2020年2月29日

小野寺利裕 様

M'S design

エムズデザイン

| 品名                    | 数量 | 単価     | 金額     |
|-----------------------|----|--------|--------|
| 小野寺利裕議員HP編集管理・ホスティング料 | 1  | 20,000 | 20,000 |

2020年2月分

税抜 20,000

税額 2,000

合計 22,000

上記、正に領収致しました。

領収書等貼付用紙

整理番号 287

【使途項目】(該当する項目の口に✓をつける)

- 調査研究費    研修費    会議費    要請・陳情活動費    資料作成費
- 資料購入費    広報広聴費    人件費    事務所費    事務費

【支払者名】 ※領収書等で確認できる場合は記入不要

佐藤和子

【支出額(政務活動費充当額)】

41,250 円

※ 領収書その他の証拠書類の貼付欄(重ならないように貼付すること)

領収証

2019年 5月 5日

佐藤和子事務所 様

|  |  |  |  |   |   |   |   |   |   |
|--|--|--|--|---|---|---|---|---|---|
|  |  |  |  |   |   |   |   |   |   |
|  |  |  |  | 4 | 1 | 2 | 5 | 0 | 0 |

上記正に領収いたしました。但スマイル通信印刷代もい?

|     |        |
|-----|--------|
| 現金  | 41,250 |
| 小切手 |        |
| 相殺  |        |



Planning & Design  
(有)ゴトウゴロウ

企画デザインから印刷まで TOTAL SERVICE  
〒984-0051 仙台市若林区野宮5丁目9番28号  
TEL: 022-295-0428 FAX: 022-295-0661



※金額訂正及び社印、担当者印なきものは無効

【使途の内容等】

議会活動及び市政に関与する政策等の広報に  
要する経費 広報紙の発行経費 (スマイル通信3号)

※出張については、出張記録簿を作成し添付する。

※その他の支出については、支出の内容や具体の品名等を記入する。(領収書等で確認できる場合は記入不要)

【按分による支出】 ※按分により充当する場合に記入する。

按分率(A) ( 1 / 12 )      領収書等の金額(B) ( 82,500 円)

按分による政務活動費の支出額(A) × (B)      41,250 円 (1円未満端数切り捨て)

【按分率が1/2を超える場合はその理由】

請 求 書

R2年 1 月 24日

佐藤和子事務所 様



(有)ゴトゴトプリント

T984-0061 仙台市若林区新寺5丁目9番28号  
TEL.(022)295-0428 FAX.(022)295-0561

合計金額  $\yen 82,500$

|        |  |  |  |  |  |               |  |  |  |
|--------|--|--|--|--|--|---------------|--|--|--|
| 前月繰越額  |  |  |  |  |  |               |  |  |  |
| 今月御請求額 |  |  |  |  |  | 75,000        |  |  |  |
| 消費税    |  |  |  |  |  | 7,500         |  |  |  |
| 合計     |  |  |  |  |  | $\yen 82,500$ |  |  |  |

検印

\* 毎度お引立ありがとうございます。

1 月分

上記の通り御請求申し上げます。

振込先

七十七銀行 榴岡支店  
普通口座 No.5029503  
(有)ゴトゴトプリント

請 求 書

佐藤和子事務所 様

令和 2 年 1 月 24日



Planning & Design  
(有)ゴトゴトプリント

企画デザインから印刷まで、TOTAL SERVICE  
T984-0061 仙台市若林区新寺5丁目9番28号  
TEL.022-295-0428 FAX.022-295-0561

| 品名                       | 規格 | 数量                    | 単価 | 金額            | 摘要 |
|--------------------------|----|-----------------------|----|---------------|----|
| スマイル通信チラシ                |    | 2000 <sup>冊</sup>     |    | 68,000        |    |
| A4 42+4色コート(90) 1000枚三ツ折 |    | 2000 <sup>冊</sup> 送料別 |    |               |    |
| ナ.シ割引頁合わせ                |    |                       |    |               |    |
| 長形造り封筒(料金別納利)            |    | 1,000                 |    | 7,500         |    |
| Sec17郵便区内特別刷込紙           |    | 200 <sup>冊</sup> 送料別  |    |               |    |
|                          |    | 合計                    |    | $\yen 75,000$ |    |

領収書等貼付用紙

整理番号 288

【使途項目】(該当する項目の□に✓をつける)

- 調査研究費
- 研修費
- 会議費
- 要請・陳情活動費
- 資料作成費
- 資料購入費
- 広報広聴費
- 人件費
- 事務所費
- 事務費

【支払者名】 ※領収書等で確認できる場合は記入不要

佐藤和子

【支出額(政務活動費充当額)】

420 円

※ 領収書その他の証拠書類の貼付欄(重ならないように貼付すること)

領収書

様

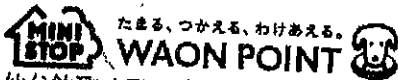

仙台鉤取4丁目店  
宮城県仙台市太白区鉤取四丁目17番32号  
電話：022-244-0771

領収証

2020年2月2日(日) 16:46

84円切手

@84 × 7点

¥588非

|     |    |      |
|-----|----|------|
| 合計  | 計り | ¥588 |
| お預り |    | ¥600 |
| お釣  |    | ¥12  |

〒2-0585-01 033

【証紙切手引受】

|       |       |
|-------|-------|
| 第一種定形 | 18.0g |
| ⑧84   | 3通    |
|       | ¥252  |

小計 ¥252

|           |      |
|-----------|------|
| 郵便物引受合計通数 | 3通   |
| 課税計(10%)  | ¥252 |
| (内消費税等)   | ¥22) |
| 非課税計      | ¥0   |

|       |      |
|-------|------|
| △計    | ¥252 |
| 合計    | ¥252 |
| お預り金額 | ¥252 |



〒100-8792 日本郵便株式会社  
東京都千代田区大手町2-3-1  
取扱日時：2020年2月3日 19:23  
担当：[Redacted]  
発行No. 200203A4345 端P23箱20  
連絡先：新仙台郵便局  
TEL:0570-006-174

【使途の内容等】

議会活動及び市政(=関する政策等の広報  
(=要する経費 広報紙の郵送料  
(=メール通信31号)

※出張については、出張記録簿を作成し添付する。

※その他の支出については、支出の内容や具体の品名等を記入する。(領収書等で確認できる場合は記入不要)

【按分による支出】 ※按分により充当する場合に記入する。

按分率(A) ( 1 / 2 ) 領収書等の金額(B) ( 840 円)

按分による政務活動費の支出額(A) × (B) 420 円 (1円未満端数切り捨て)

【按分率が1/2を超える場合はその理由】



領収書等貼付用紙

整理番号 289

【用途項目】(該当する項目の□に✓をつける)

- 調査研究費     研修費     会議費     要請・陳情活動費     資料作成費
- 資料購入費     広報広聴費     人件費     事務所費     事務費

【支払者名】 ※領収書等で確認できる場合は記入不要

佐々木真由美

【支出額(政務活動費充当額)】

11,000円

※ 領収書その他の証拠書類の貼付欄(重ならないように貼付すること)

別紙

【用途の内容等】

ホームページ編集管理代・ホスティング料(2月分)

(別紙参照)

※出張については、出張記録簿を作成し添付する。

※その他の支出については、支出の内容や具体の品名等を記入する。(領収書等で確認できる場合は記入不要)

【按分による支出】 ※按分により充当する場合に記入する。

按分率(A) ( 1 / 2 )      領収書等の金額(B) (            22,000円)

按分による政務活動費の支出額(A) × (B)      11,000円 (1円未満端数切り捨て)

【按分率が1/2を超える場合はその理由】

領収書

2020年3月31日

佐々木まゆみ 様

M.D.Studio

エムディスタディ

| 品名                     | 数量 | 単価     | 金額     |
|------------------------|----|--------|--------|
| 佐々木まゆみ議員HP編集管理・ホスティング料 | 1  | 20,000 | 20,000 |

2019年2月分

税抜 20,000

税額 2,000

合計 22,000

上記、正に領収致しました。

【使途項目】(該当する項目の□に✓をつける)

- 調査研究費    研修費    会議費    要請・陳情活動費    資料作成費
- 資料購入費    広報広聴費    人件費    事務所費    事務費

【支払者名】※領収書等で確認できる場合は記入不要

佐々木真由美

【支出額(政務活動費充当額)】

22,000円

※ 領収書その他の証拠書類の貼付欄(重ならないように貼付すること)

領収証

佐々木真由美

様

No. \_\_\_\_\_

|    |  |   |   |   |   |   |  |  |  |
|----|--|---|---|---|---|---|--|--|--|
| 金額 |  |   |   |   |   |   |  |  |  |
|    |  | 4 | 4 | 0 | 0 | 0 |  |  |  |

取 入  
印 紙

内 訳

現金

小切手

手形

消費税額等( %)

コクヨ ウケ-390

但 オレンジ通信 No.28 デザイン代

2022年 2月 28日 上記正に領収いたしました

株式会社 大橋アキラ・デザイン室

代表取締役 大橋アキラ

〒984-0063 仙台市若林区石名板10(ジャンポール石名板206号)

TEL022-213-2524 FAX022-213-2525

係印:

【使途の内容等】

オレンジ通信 No.28 デザイン代

※出張については、出張記録簿を作成し添付する。

※その他の支出については、支出の内容や具体の品名等を記入する。(領収書等で確認できる場合は記入不要)

【按分による支出】 ※按分により充当する場合に記入する。

按分率(A) ( 1/ 2 )      領収書等の金額(B) ( 44,000円)

按分による政務活動費の支出額(A) × (B)      22,000 円 (1円未満端数切り捨て)

【按分率が1/2を超える場合はその理由】

領収書等貼付用紙

整理番号 291

【使途項目】(該当する項目の□に✓をつける)

- 調査研究費    研修費    会議費    要請・陳情活動費    資料作成費
- 資料購入費    広報広聴費    人件費    事務所費    事務費

【支払者名】 ※領収書等で確認できる場合は記入不要

佐々木真由美

【支出額(政務活動費充当額)】

49,350円

※ 領収書その他の証拠書類の貼付欄(重ならないように貼付すること)

領収書

様

|              |                            |
|--------------|----------------------------|
| [別納引受]       |                            |
| 第一種定形<br>@84 | 21.5g<br>1,175通    ¥98,700 |
| 小計           | ¥98,700                    |
| 郵便物引受合計通数    | 1,175通                     |
| 課税計(10%)     | ¥98,700                    |
| (内消費税等)      | ¥8,972                     |
| 非課税計         | ¥0                         |
| 合計           | ¥98,700                    |
| お預り金額        | ¥100,000                   |
| おつり          | ¥1,300                     |

印紙税申告納  
付につき廻町  
税務署承認済



〒100-8792 日本郵便株式会社  
東京都千代田区大手町2-3-1  
取扱日時: 2020年 2月28日 18:00  
担当: [Redacted]  
発行No. 200ZZ8A2800 端N06箱02  
連絡先: 仙台中央郵便局  
TEL: 0570-083-765

【使途の内容等】

オレンジ通信 No.27,28 DM郵便代

※出張については、出張記録簿を作成し添付する。

※その他の支出については、支出の内容や具体の品名等を記入する。(領収書等で確認できる場合は記入不要)

【按分による支出】 ※按分により充当する場合に記入する。

按分率(A) ( 1 / 2 )      領収書等の金額(B) ( 98,700円)

按分による政務活動費の支出額(A) × (B)      49,350 円 (1円未満端数切り捨て)

【按分率が1/2を超える場合はその理由】

**【使途項目】** (該当する項目の□に✓をつける)

調査研究費    研修費    会議費    要請・陳情活動費    資料作成費  
 資料購入費    広報広聴費    人件費    事務所費    事務費

**【支払者名】** ※領収書等で確認できる場合は記入不要      **【支出額(政務活動費充当額)】**  
 佐藤幸雄      42,454円

**領 収 書**

No. 000025

令和 2 年 2 月 20 日

仙台市議会議員  
 佐藤 ゆきお 様

|    |  |  |   |   |   |   |   |   |   |
|----|--|--|---|---|---|---|---|---|---|
| 金額 |  |  | ¥ | 8 | 4 | 9 | 0 | 9 | 円 |
|----|--|--|---|---|---|---|---|---|---|

但し DM 発送代行料は別

|     |        |
|-----|--------|
| 現金  | 84,909 |
| 小切手 |        |
| 振込  | /      |
| 手形  |        |
| 相殺  |        |
| 合計  | 84,909 |

上記の通り正に領収致しました

株式会社 **メーリングジャパン**  
 本社 仙台市若林区御町3丁目3番19号  
 〒984-0015 TEL 022-231-3677  
 首都圏事業所 東京都江戸川区臨海町5-2-2  
 三共ビル  
 〒134-0086 TEL 03-5878-1763

税抜金額 ¥77,190  
 消費税額 ¥7,719

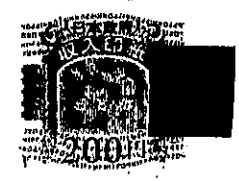

**【使途の内容等】**

広報活動に係る、広報ニュース 発送代 Vol.18  
 $84,909 \div 2 = 42,454$

※出張については、出張記録簿を作成し添付する。  
 ※その他の支出については、支出の内容や具体の品名等を記入する。(領収書等で確認できる場合は記入不要)

**【按分による支出】** ※按分により充当する場合に記入する。

按分率(A) ( 1 / 2 )      領収書等の金額(B) ( 84,909円)  
 按分による政務活動費の支出額(A) × (B)      42,454 円 (1円未満端数切り捨て)

**【按分率が1/2を超える場合はその理由】**

# 請求書

日付 2020年2月10日

|    |                   |    |
|----|-------------------|----|
| 社名 | 仙台市議会議員 佐藤 ゆきお    | 御中 |
| 住所 | 仙台市泉区南光台1-56-15-1 |    |

株式会社 メールリングジャパン  
 仙台市若林区御町3-3-19  
 TEL 022-231-3677  
 FAX 022-231-3681

|    |                |  |  |  |  |
|----|----------------|--|--|--|--|
| 件名 | 市議会通信DMの発送代行業務 |  |  |  |  |
|----|----------------|--|--|--|--|

下記の通り御請求致します。

|           |         |
|-----------|---------|
| 請求額総計(税込) | ¥84,909 |
|-----------|---------|

| 内容                   | 単価[円] | 数量  | 金額     | 備考 |
|----------------------|-------|-----|--------|----|
| 宛名ラベル打出し料(印字料)       | 4.00  | 930 | 3,720  |    |
| 定形フィルム封筒代(片面白)       | 6.00  | 930 | 5,580  |    |
| 封入作業料(折り済み1点封入)      | 8.00  | 930 | 7,440  |    |
| レポート三つ折り料            | 3.00  |     | 0      |    |
| 郵便代行料金(ゆうメール・100g未満) | 65.00 | 930 | 60,450 |    |
| メール便料金               | 70.00 |     |        |    |
|                      |       |     |        |    |
|                      |       |     |        |    |
|                      |       |     |        |    |
|                      |       |     |        |    |
|                      |       |     |        |    |
|                      |       |     |        |    |
|                      |       |     |        |    |
|                      |       |     |        |    |
|                      |       |     |        |    |
| 計                    |       |     | 77,190 |    |
| 消費税(10%)             |       |     | 7,719  |    |
| 合計                   |       |     | 84,909 |    |

|         |       |  |
|---------|-------|--|
| 郵便発送差出日 | 2月 7日 | ◆ お振込銀行口座 ◆<br>銀行名 北日本銀行 仙台支店<br>口座名 株式会社 メールリングジャパン<br>口座番号 普通口座 7022617<br>お支払日 2020年3月31日 までお振り込みお願いします |
| 発送(納品)日 | 月 日   |  |
|         |       |  |
|         |       |  |
|         |       |  |



ゆうメール

---

【差出人・返還先】(株)メーリングジャパン  
〒984-0015 仙台市若林区卸町3-3-19  
この郵便物は当社がご依頼人様からお預かりし差出人となって発送代行しています。

---

【用途項目】(該当する項目の□に✓をつける)

調査研究費    研修費    会議費    要請・陳情活動費    資料作成費  
 資料購入費    広報広聴費    人件費    事務所費    事務費

【支払者名】 ※領収書等で確認できる場合は記入不要      【支出額(政務活動費充当額)】

公明党仙台市議団      33,660 円

※ 領収書その他の証拠書類の貼付欄(重ならないように貼付すること)

**77 BANK** キャッシュサービス  
ご利用控え

毎度ご利用いただきありがとうございます。

|                    |         |          |       |
|--------------------|---------|----------|-------|
| お取引種別              | 假番      | 処理番号     | お取引日付 |
| お振込                | 0113810 | 02-04-28 |       |
| 銀行番号               | ご預金店    | 科目・口座番号  | ご利用店  |
|                    |         |          | 207   |
| お取引紙枚数             |         | お取引硬貨枚数  |       |
| 万円                 | 五千円     | 二千円      | 千円    |
|                    |         | 500円     | 100円  |
|                    |         | 50円      | 10円   |
|                    |         | 5円       | 1円    |
| 時刻                 | 手数料     | お取引金額    |       |
| 13:51              | ¥660    | ¥33,000  |       |
| おつり                | お取引後の残高 |          |       |
|                    | *****   |          |       |
| 手数料のうち振込手数料 ¥660   |         |          |       |
| 000061             |         |          |       |
| 様                  |         |          |       |
| コクメイトウセンタ"イッキ"タツ 様 |         |          |       |
| 電話番号 022-214-8718  |         |          |       |

セブティ銀行

取戻も含めて  
ご確認ください。

【用途の内容等】

会派ホームページ管理・更新料 3 月分  
(振込手数料含む)

※出張については、出張記録簿を作成し添付する。  
※その他の支出については、支出の内容や具体の品名等を記入する。(領収書等で確認できる場合は記入不要)

【按分による支出】 ※按分により充当する場合に記入する。

按分率(A) (      /      )      領収書等の金額(B) (      円)

按分による政務活動費の支出額(A) × (B)      円 (1円未満端数切り捨て)

【按分率が1/2を超える場合はその理由】



ご請求書

2020年3月31日

公明党仙台市議団 様

M.D.Studie

エムディスタディ

| 品名                    | 数量 | 単価     | 金額     |
|-----------------------|----|--------|--------|
| 公明党仙台市議団ホームページメンテナンス料 | 1  | 30,000 | 30,000 |

2020年3月分

税抜 30,000

税額 3,000

合計 33,000

お支払いは下記銀行口座へお願いいたします。

|   |                                    |
|---|------------------------------------|
| <b>【用途項目】</b> (該当する項目の□に✓をつける)<br><input type="checkbox"/> 調査研究費 <input type="checkbox"/> 研修費 <input type="checkbox"/> 会議費 <input type="checkbox"/> 要請・陳情活動費 <input type="checkbox"/> 資料作成費<br><input type="checkbox"/> 資料購入費 <input checked="" type="checkbox"/> 広報広聴費 <input type="checkbox"/> 人件費 <input type="checkbox"/> 事務所費 <input type="checkbox"/> 事務費 |                                    |
| <b>【支払者名】</b> ※領収書等で確認できる場合は記入不要<br>公明党仙台市議団  | <b>【支出額(政務活動費充当額)】</b><br>11,264 円 |

※ 領収書その他の証拠書類の貼付欄(重ならないように貼付すること)

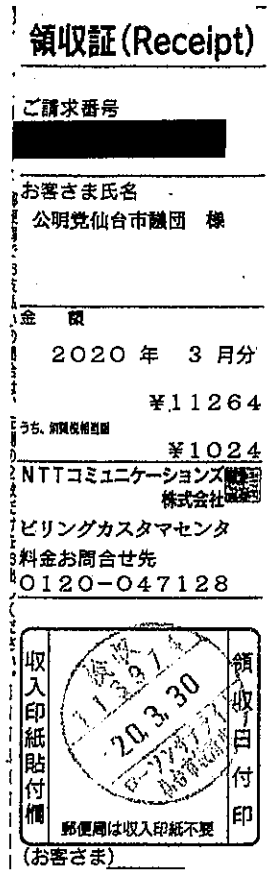

**【用途の内容等】**  
 ホスティングサービス (メール・ウェブ) 利用料

※出張については、出張記録簿を作成し添付する。  
 ※その他の支出については、支出の内容や具体の品名等を記入する。(領収書等で確認できる場合は記入不要)

**【按分による支出】** ※按分により充当する場合に記入する。

按分率(A) (      /      )      領収書等の金額(B) (      円)  
 按分による政務活動費の支出額(A) × (B)      円 (1円未満端数切り捨て)

**【按分率が1/2を超える場合はその理由】**

# ご利用料金の内訳

料金お問合せ先 ビリングカスタマセンター  
0120-047128

| ご請求番号<br>[REDACTED]   | ご請求年月<br>2020年 3月分 |          |   |
|---|--------------------|----------|---|
| 回線番号 / 料金内訳名  | 金額 (円)             | 税区分      | ご利用期間等のお知らせ   |
| ・NTTコミュニケーションズご利用分<br>[ビジネス向けIP系サービス]<br>基本額メール&ウェブ ビジネス<br>加算額メールセキュリティ利用料 | 8,340<br>1,900     | 合算<br>合算 | 消費税率により算出した消費税相当額をこの項目に表示しています<br>合算表示の料金を合計した金額に10%を乗じて算出しています<br><br>ご利用いただいている3請求分の料金を合計したものです |
| 消費税相当額 (合計)   | 1,024              |          |   |
| (内訳) 消費税相当額 (合算) 10%  | ( 1,024)           |          |   |
| (小計)  | 11,264             |          |   |
| (合計)  | 11,264             |          |   |

NTT Communications NTTコミュニケーションズ株式会社

ビリングカスタマセンター

TEL 0120-047128

791-8013

松山市山越3丁目15番15号

NTT山越ビル

社用 BH1111311004 12259 12259 00

ユーF1

NTTコミュニケーションズ料金請求書  
(NTTCommunications-Bill)

2020年 3月 17日発行

日ごろ、NTTコミュニケーションズをご利用いただきましてありがとうございます。  
裏面のお支払い場所にこの請求書をご持参のうえ、お支払いください。

980-8671

宮城県仙台市 青葉区国分町3丁目7-1

公明党仙台市議団 様

社用  
コード2



お手続きはWebが便利!! (24時間簡単)

パソコン タブレットで!! [www.ntt.com/b-charge](http://www.ntt.com/b-charge)

請求書送付先変更、一括請求追加、口座振替申込書送付  
※詳しくは裏面をご覧ください。

料金お問合せ先 ※電話番号はお間違えのないようご注意ください  
ビリングカスタマセンター bill@ntt.com  
0120-047128 受付時間 (平日) 9:00~17:00

| ご請求番号<br>[REDACTED] | ご請求年月<br>2020年 3月分 | ご請求額 (Charge)<br>11,264 円 | お支払期限 (Due Date)<br>2020年 3月 31日 |
|---------------------|--------------------|---------------------------|----------------------------------|
| ご請求の内訳              | 金額 (円)             | お知らせ                      |                                  |
| NTTコミュニケーションズご利用分   | 11,264             | うち消費税相当額は、1,024円です        |                                  |

●お支払期限後に支払われた場合は、年14.5%(1日当たり約0.04%)の延滞利息をお支払いいただく場合もあります。

ご利用料金の内訳  
[回線番号別料金内訳書]

| ご請求番号<br>[REDACTED]  | ご請求年月<br>2020年 3月分 |     |   |
|----------------------|--------------------|-----|---|
| 回線番号 / 料金内訳名         | 金額 (円)             | 税区分 | ご利用期間等のお知らせ   |
| [ホスティングサービス]         |                    |     |   |
| [REDACTED]           |                    |     |   |
| ・NTTコミュニケーションズご利用分   |                    |     |   |
| 基本額メール&ウェブ ビジネス      | 2,780              | 合算  | 2月 1日～ 2月29日 ライトプランご利用です  |
| 加算額メールセキュリティ利用料      | 1,900              | 合算  |   |
| 消費税相当額 (合計)          | 468                |     | 消費税率により算出した消費税相当額をこの項目に表示しています<br>合算表示の料金を合計した金額に10%を乗じて算出しています |
| (内訳) 消費税相当額 (合算) 10% | ( 468)             |     |   |
| (小計)                 | 5,148              |     |   |
| (合計)                 | 5,148              |     |   |
| [REDACTED]           |                    |     |   |
| ・NTTコミュニケーションズご利用分   |                    |     |   |
| 基本額メール&ウェブ ビジネス      | 2,780              | 合算  | 2月 1日～ 2月29日 ライトプランご利用です  |
| 消費税相当額 (合計)          | 278                |     | 消費税率により算出した消費税相当額をこの項目に表示しています<br>合算表示の料金を合計した金額に10%を乗じて算出しています |
| (内訳) 消費税相当額 (合算) 10% | ( 278)             |     |   |
| (小計)                 | 3,058              |     |   |
| (合計)                 | 3,058              |     |   |
| [REDACTED]           |                    |     |   |
| ・NTTコミュニケーションズご利用分   |                    |     |   |
| 基本額メール&ウェブ ビジネス      | 2,780              | 合算  | 2月 1日～ 2月29日 ライトプランご利用です  |
| 消費税相当額 (合計)          | 278                |     | 消費税率により算出した消費税相当額をこの項目に表示しています<br>合算表示の料金を合計した金額に10%を乗じて算出しています |
| (内訳) 消費税相当額 (合算) 10% | ( 278)             |     |   |
| (小計)                 | 3,058              |     |   |
| (合計)                 | 3,058              |     |   |

【使途項目】(該当する項目の□に✓をつける)

- 調査研究費     研修費     会議費     要望・陳情活動費     資料作成費
- 資料購入費     広報広聴費     人件費     事務所費     事務費

【支払者名】※領収書等で確認できる場合は記入不要

鈴木広康

【支出額(政務活動費充当額)】

5,000 円

※ 領収書その他の証拠書類の貼付欄(重ならないように貼付すること)

**領収証**

No. 326

鈴木ひろやす

様

**合計金額** ¥10,000-

但し、3月分Webサイト更新代として

2020年3月23日 上記の通り正に領収致しました。

| 品名    | 金額      |
|-------|---------|
| 現金    | ¥10,000 |
|       |         |
| 内消費税等 |         |

MediaPLAN

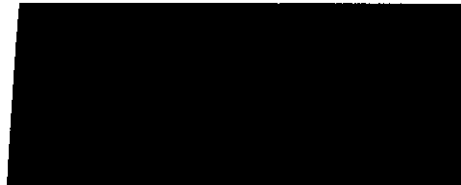

係

【使途の内容等】

政務活動に係る広報によるホームページ更新・管理費(3月分)

※出張については、出張記録簿を作成し添付する。

※その他の支出については、支出の内容や具体の品名等を記入する。(領収書等で確認できる場合は記入不要)

【按分による支出】 ※按分により充当する場合に記入する。

按分率(A) ( 1/2 ) 領収書等の金額(B) (10,000円)

按分による政務活動費の支出額(A) × (B) 5,000 円 (1円未満端数切り捨て)

【按分率が1/2を超える場合はその理由】

|   |                                    |
|---|------------------------------------|
| 【使途項目】(該当する項目の□に✓をつける)  |                                    |
| <input type="checkbox"/> 調査研究費 <input type="checkbox"/> 研修費 <input type="checkbox"/> 会議費 <input type="checkbox"/> 要望・陳情活動費 <input type="checkbox"/> 資料作成費<br><input type="checkbox"/> 資料購入費 <input checked="" type="checkbox"/> 広報広聴費 <input type="checkbox"/> 人件費 <input type="checkbox"/> 事務所費 <input type="checkbox"/> 事務費 |                                    |
| 【支払者名】※領収書等で確認できる場合は記入不要<br><b>鈴木広康</b>   | 【支出額(政務活動費充当額)】<br><b>50,394 円</b> |
| ※ 領収書その他の証拠書類の貼付欄(重ならないように貼付すること)   |                                    |

領 収 書 (Receipt)

発行日 2020年 4月 6日

お客さま氏名 (Customer)  
鈴木 広康

様

ご請求番号  
(Billing ID)

ご請求の内訳 (Billing Details)    2020/02/01~2020/02/29    料金後納ご利用額

領収金額 (Amount Paid)    100,788  
(うち消費税相当額)    9,161

金融機関

右記、金額を 2020年 3月 23日付けで  
口座振替により領収致しました。

日本郵便株式会社

印紙税申告納  
付につき廻町  
税務署承認済

【使途の内容等】

政務活動に係る広報誌郵送料 (Vol.67)

※出張については、出張記録簿を作成し添付する。

※その他の支出については、支出の内容や具体の品名等を記入する。(領収書等で確認できる場合は記入不要)

【按分による支出】 ※按分により充当する場合に記入する。

按分率(A) (  $\frac{1}{2}$  )    領収書等の金額(B) ( 100,788 円)

按分による政務活動費の支出額(A) × (B)    50,394 円 (1円未満端数切り捨て)

【按分率が1/2を超える場合はその理由】

【使途項目】(該当する項目の□に✓をつける)

- 調査研究費    研修費    会議費    要望・陳情活動費    資料作成費
- 資料購入費    広報広聴費    人件費    事務所費    事務費

【支払者名】 ※領収書等で確認できる場合は記入不要

鈴木広康

【支出額(政務活動費充当額)】

5,000 円

※ 領収書その他の証拠書類の貼付欄(重ならないように貼付すること)

**領 収 書**

鈴木ひろやす 様

東日本設備サービス

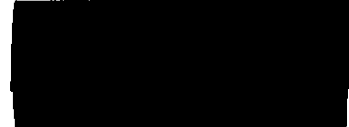

発行日 令和2年3月30日

合計金額(消費税込)

印紙

但し ニュースレター データ編集 として上記正に領収いたしました。

| No. | 品名                        | 数量 | 単価       | 合計      |
|-----|---------------------------|----|----------|---------|
|     | ニュースレターVol.68 入稿用データ編集 1式 | 1  | 10,000   | 10,000  |
|     |                           |    |          |         |
|     |                           |    |          |         |
|     |                           |    |          |         |
|     |                           |    |          |         |
|     |                           |    |          |         |
|     |                           |    |          |         |
|     |                           |    |          |         |
|     |                           |    |          |         |
|     |                           |    |          |         |
|     | 値引き                       |    |          | -1,000  |
|     |                           |    | 小計       | 10,000  |
|     |                           |    | 消費税(10%) | 1,000   |
|     |                           |    | 合計       | ¥10,000 |

備考

【使途の内容等】

政務活動に係る広報誌校正・編集費(Vol. 68 )

※出張については、出張記録簿を作成し添付する。

※その他の支出については、支出の内容や具体の品名等を記入する。(領収書等で確認できる場合は記入不要)

【按分による支出】 ※按分により充当する場合に記入する。

按分率(A) (1/2)      領収書等の金額(B) ( 10000 円)

按分による政務活動費の支出額(A) × (B)      5000 円 (1円未満端数切り捨て)

【按分率が1/2を超える場合はその理由】

領収書等貼付用紙

整理番号 298

|  |                                       |
|--|---------------------------------------|
| <p>【使途項目】(該当する項目の□に✓をつける)</p> <p> <input type="checkbox"/> 調査研究費   <input type="checkbox"/> 研修費   <input type="checkbox"/> 会議費   <input type="checkbox"/> 要請・陳情活動費   <input type="checkbox"/> 資料作成費<br/> <input type="checkbox"/> 資料購入費   <input checked="" type="checkbox"/> 広報広聴費   <input type="checkbox"/> 人件費   <input type="checkbox"/> 事務所費   <input type="checkbox"/> 事務費 </p> |                                       |
| <p>【支払者名】 ※領収書等で確認できる場合は記入不要</p> <p>鎌田城行</p>   | <p>【支出額(政務活動費充当額)】</p> <p>10,476円</p> |
| <p>※ 領収書その他の証拠書類の貼付欄(重ならないように貼付すること)</p> <p style="text-align: center;">別添のとおり</p>   |                                       |
| <p>【使途の内容等】</p> <p style="text-align: center;">政務活動費にかかるホームページ更新管理料 3月分</p> <p>※出張については、出張記録簿を作成し添付する。<br/>         ※その他の支出については、支出の内容や具体の品名等を記入する。(領収書等で確認できる場合は記入不要)</p>   |                                       |
| <p>【按分による支出】 ※按分により充当する場合に記入する。</p> <p>按分率(A) ( 1 / 2 )      領収書等の金額(B) ( 20,952 円)</p> <p>按分による政務活動費の支出額(A)×(B)      10,476 円 (1円未満端数切り捨て)</p> <p>【按分率が1/2を超える場合はその理由】</p>  |                                       |