

領収書等貼付用紙

整理番号(跡)

1

【使途項目】(該当する項目の□に✓をつける)

- 調査研究費
- 研修費
- 会議費
- 要請・陳情活動費
- 資料作成費
- 資料購入費
- 広報広聴費
- 人件費
- 事務所費
- 事務費

【支払者名】 ※領収書等で確認できる場合は記入不要

跡部 薫

【支出額(政務活動費充当額)】

1,518 円

※ 領収書その他の証拠書類の貼付欄(重ならないように貼付する)

毎度ありがとうございます

領収書

現金給油 <4>
 2022年04月07日(木) 16:55
 711 加札 様
 4-150801-74813-6100 648687 0

前回トキワツシバの割引
 レギュラー N22
 6.00L/リットル 0153.00 ￥918
 レギュラー
 13.00L/リットル 0163.00 ￥2,119
 小計
 19.00L/リットル ￥3,037

合計 ￥3,037
 (内消費税等 ￥276)
 お預り ￥10,000
 お釣り ￥6,963

◆次回ポイント 6

宝フリート(株) 販売部SS
 TEL 022-233-6840

2022/04/07 No:01016
 SC:150801-1 釣No:1237

【使途の内容等】

ガソリン代

※出張については、出張記録簿を作成し添付する。

※その他の支出については、支出の内容や具体の品名等を記入する。(領収書等で確認できる場合は記入不要)

【按分による支出】 ※按分により充当する場合に記入する。

按分率(A) (1 / 2) 領収書等の金額(B) (3,037 円)

按分による政務活動費の支出額(A) × (B) 1,518 円 (1円未満端数切り捨て)

【按分率が1/2を超える場合はその理由】

領収書等貼付用紙

整理番号(跡)

2

【使途項目】(該当する項目の□に✓をつける)

調査研究費 研修費 会議費 要請・陳情活動費 資料作成費

資料購入費 広報広聴費 人件費 事務所費 事務費

【支払者名】 ※領収書等で確認できる場合は記入不要
 跡部 董

【支出額(政務活動費充当額)】
 1,763 円

※ 領収書その他の証拠書類の貼付欄(重ならないように貼付す

毎度ありがとうございます

領収書

現金給油 <4>
 2022年04月21日(木)18:26
 711 加札 様
 4-150801-74813-6100 648687 0

前回Pキツツ1Aバック割引
 レギュラー N22
 6.00L/口 @153.00 ¥918
 レギュラー
 16.00L/口 @163.00 ¥2,608
 小計
 22.00L/口 ¥3,526

合計 ¥3,526
 (内消費税等 ¥321)
 お預り ¥4,000
 お釣り ¥474

◆次回ポイント 6

宝フリード(株) 荒巻SS
 TEL 022-233-6840

2022/04/21 No:01839
 SC:150801-1 釣No:3195

【使途の内容等】

ガソリン代

※出張については、出張記録簿を作成し添付する。

※その他の支出については、支出の内容や具体の品名等を記入する。(領収書等で確認できる場合は記入不要)

【按分による支出】 ※按分により充当する場合に記入する。

按分率(A) (1/2) 領収書等の金額(B) (3526 円)

按分による政務活動費の支出額(A) × (B) 1,763 円 (1円未満端数切り捨て)

【按分率が1/2を超える場合はその理由】

【使途項目】(該当する項目の□に✓をつける)

- 調査研究費 研修費 会議費 要望・陳情活動 資料作成費
- 資料購入費 広報広聴費 人件費 事務所費 事務費

【支払者名】 ※領収書等で確認できる場合は記入不要

菊地 崇良

【支出額(政務活動費充当額)】

1,899 円

※ 領収書その他の証拠書類の貼付欄(重ならないように貼付すること)



納品書(領収書)

2022年04月12日 17:27

売上
 ID ｶｲﾝ 様 i
 XXXXXXXXXXXX0061
 提携カード
 車両番号 実車番
 0026-00
 レギュラー P-07
 22.74L *

合計 ￥3,798
 (消費税10%対象 ￥3,798
 内消費税等 ￥345)

クレジット支払
 有効期限: XX/XX NC
 支払方法: 一括払い
 承認番号: 0004626
 ｶﾞｲﾄﾞ 番号: XXXXXXXXXXXX8824
 ｶﾞｲﾄﾞ 通番: 03000043
 ｶﾞｲﾄﾞ: 基本P 11P
 特別P 0P
 今回計 11P
 利用ポイント 0P

ポイント残高 [REDACTED]
 本日付与されるポイントは2~3日
 目以降に反映される場合があります
 有効期限切等の理由で、dポイント
 が加算されないことがあります
 詳細はdpoint.jpにてご確認ください
 現金で支払った場合の領収書は発行されません
 消費税額表示の領収書は発行されません
 領収書(付) 地方消費税が含まれています

【使途の内容等】

自動車利用時の燃料代

ENEOS フロントニア東北
 Dr. Driveセルフ仙台北四店
 宮城県 仙台市 青葉区
 上杉2-2-12
 TEL: 022-222-1616 SS-220046
 ｶﾞｲﾄﾞNo 1403-03
 ｸﾞﾗﾝﾄﾞNo6201-6205
 外道番17-11240
 020給油担当 2022/04/12

※出張については、出張記録簿を作成し添付する。
 ※その他の支出については、支出の内容や具体的品名等を記入する。(領)

【按分による支出】 ※按分により充当する場合に記入する。

按分率(A) (1 / 2) 領収書等の金額(B) (3,798 円)
 按分による政務活動費の支出額(A) × (B) 1,899 円 (1円未満端数切り捨て)
 (会計ごとに按分して合算)

領収書等貼付用紙

【使途項目】(該当する項目の□に✓をつける)

- 調査研究費 研修費 会議費 要望・陳情活動 資料作成費
- 資料購入費 広報広聴費 人件費 事務所費 事務費

【支払者名】 ※領収書等で確認できる場合は記入不要

菊地 崇良

【支出額(政務活動費充当額)】

2,370 円

※ 領収書その他の証拠書類の貼付欄(重ならないように貼付する)

毎度ありがとうございます

当SSでもオイル交換を行なっております！お気軽にお声がけください！
ゴールド会員様はガソリン軽油が水士日特売日！

領収書

現金 給油 <4>

2022年04月21日(木) 18:53

ゴールドカイワテ 様

4-150801-81769-6100 648687 0

前回ドキャッシュバック割引

E-ビル ガソリン N16
3.00L/㍓ @149.00 ￥447

E-ビル ガソリン
27.00L/㍓ @159.00 ￥4,293

小計
30.00L/㍓ ￥4,740

合計 ￥4,740

お預り ￥10,000

お釣り ￥5,260

◆次回ポイント 4

【使途の内容等】

自動車利用時の燃料代

宝フリート(株) 荒井セルフSS
TEL. (022)-390-6621

2022/04/21 No:04020

SC:150809-1

釣No:2825

※出張については、出張記録簿を作成し添付する。

※その他の支出については、支出の内容や具体の品名等を記入する。(領収書等で確認できる場合は記入不要)

【按分による支出】 ※按分により充当する場合に記入する。

按分率(A) (1 / 2) 領収書等の金額(B) (4,740 円)

按分による政務活動費の支出額(A) × (B) 2,370 円 (1円未満端数切り捨て)

(会計ごとに按分して合算)

領収書等貼付用紙

整理番号(村)

1

<p>【使途項目】(該当する項目の□に✓をつける)</p> <p><input checked="" type="checkbox"/> 調査研究費 □ 研修費 □ 会議費 □ 要請・陳情活動費 □ 資料作成費</p> <p><input type="checkbox"/> 資料購入費 □ 広報広聴費 □ 人件費 □ 事務所費 □ 事務費</p>	
<p>【支払者名】 ※領収書等で確認できる場合は記入不要</p> <p>村岡貴子</p>	<p>【支出額(政務活動費充当額)】</p> <p>3064 円</p>
<p>※ 領収書その他の証拠書類の貼付欄(重ならないように貼付すること)</p> <div style="text-align: center;">  <p>株式会社アベキ 幸町給油所 宮城県仙台市宮城野区 二の森12-34 TEL:022-290-0955 SS:12100-13375</p> <p>令頁以又書</p> <p>2022年04月02日 14:19 伝票No. 6275 取引通番 6175</p> <p>現金会員 様 532-13375-0001-0006 * 12100 現金会員 車番00157</p> <p>-----</p> <p>0120-00 0420 レギュラーガソリン P17 ¥6129 数量 36.48L 単価 @168</p> <p>-----</p> <p>合計 ¥6,129 (内税分消費税 ¥557) 釣銭 1万:3871 7千: 871 4:0000000-0:0000000</p> </div>	
<p>【使途の内容等】</p> <p>ガソリン代</p>	<p>係員: [REDACTED] 01 処理日付: 2022/04/02 0420-0420 100取引 領収書にかえていただきます。</p>
<p>※出張については、出張記録簿を作成し添付する。</p>	
<p>【按分による支出】 ※按分により充当する場合に記入する。</p> <p>按分率(A) (1 / 2) 領収書等の金額(B) (6129 円)</p> <p>按分による政務活動費の支出額(A) × (B) 3064 円 (1円未満端数切り捨て)</p> <p>【按分率が1/2を超える場合はその理由】</p>	

領収書等貼付用紙

整理番号(村)

2

【使途項目】(該当する項目の□に✓をつける)

- 調査研究費
- 研修費
- 会議費
- 要請・陳情活動費
- 資料作成費
- 資料購入費
- 広報広聴費
- 人件費
- 事務所費
- 事務費

【支払者名】 ※領収書等で確認できる場合は記入不要

村岡貴子

【支出額(政務活動費充当額)】

1830 円

※ 領収書その他の証拠書類の貼付欄

毎度ありがとうございます

領収書

現金給油 <4>
 2022年04月03日(日)15:06
 エーランド加伊野様
 4-150801-46801-6200 648687 0

前回レギュラー N22
 6.00L/ℓ @153.00 ¥918
 レギュラー
 16.83L/ℓ @163.00 ¥2,743
 小計
 22.83L/ℓ ¥3,661

合計 **¥3,661**
 (内消費税等 ¥333)
 お預り ¥4,000
 お釣り ¥339

◆次回ポイント 6

【使途の内容等】

ガソリン代

宝フリード株式会社
 TEL 022-233-6840

2022/04/03 No:01928
 SC:150801-1

釣No:0641

※出張については、出張記録簿を作成し

【按分による支出】 ※按分により充当する場合に記入する。

按分率(A) (1 / 2) 領収書等の金額(B) (3661 円)

按分による政務活動費の支出額(A) × (B) 1830 円 (1円未満端数切り捨て)

【按分率が1/2を超える場合はその理由】

領収書等貼付用紙

整理番号(村)

<p>【使途項目】(該当する項目の□に✓をつける)</p> <p><input checked="" type="checkbox"/> 調査研究費 □ 研修費 □ 会議費 □ 要請・陳情活動費 □ 資料作成費</p> <p><input type="checkbox"/> 資料購入費 □ 広報広聴費 □ 人件費 □ 事務所費 □ 事務費</p>	
<p>【支払者名】 ※領収書等で確認できる場合は記入不要</p> <p>村岡貴子</p>	<p>【支出額(政務活動費充当額)】</p> <p>1944 円</p>
<p>※ 領収書その他の証拠書類の貼付欄(重ならないように貼付すること)</p> <div style="text-align: center;"> <p>領収書</p> <p>株式会社 角登商店</p> <p>愛子街道SS</p> <p>仙台市青葉区上愛子字街道62-1</p> <p>TEL:022-302-7661</p> <p>2022/04/11(月)12:05</p> <p>現金フリー 様</p> <p>30-2984228-000003 2984 0000</p> <p>売上 現金引 手</p> <p>ENOSレギュラー</p> <p>110100 ￥3888</p> <p>24.15L @161.0 L-3N-7</p> <p>3円割引チケット適用(315604)</p> <p>3円/L.個 割引 済み</p> <hr/> <p>小計 ￥3,888</p> <p>(10%対象 ￥3,888)</p> <p>内消費税 ￥353</p> <p>合計 ￥3,888</p> <p>お預かり ￥10000 お釣 ￥6112</p> <p>上記にて領収書とさせていただきます</p> <p>☆★ナナコチャージCP実施中☆★</p> <p>毎月7日、17日、27日開催中!</p> <p>セブンで5000円チャージごとに</p> <p>5円引き券プレゼント!</p> <p>※当店のみ有効です。</p> <p>No.0198 担当:0088 愛子街道S</p> <p>POS番号01</p> <p>2022/04/11 釣銭伝票No.5546</p> </div>	
<p>【使途の内容等】</p> <p>ガソリン代</p> <p>※出張については、出張記録簿を作成し添付する。</p>	
<p>【按分による支出】 ※按分により充当する場合に記入する。</p> <p>按分率(A) (1 / 2) 領収書等の金額(B) (3888 円)</p> <p>按分による政務活動費の支出額(A) × (B) 1944 円 (1円未満端数切り捨て)</p> <p>【按分率が1/2を超える場合はその理由】</p>	

領収書等貼付用紙

整理番号(村)

4

【使途項目】(該当する項目の□に✓をつける)

- 調査研究費
- 研修費
- 会議費
- 要請・陳情活動費
- 資料作成費
- 資料購入費
- 広報広聴費
- 人件費
- 事務所費
- 事務費

【支払者名】 ※領収書等で確認できる場合は記入不要

村岡貴子

【支出額(政務活動費充当額)】

1437 円

※ 領収書その他の証拠書類の貼付欄(重ならないように貼付すること)



※ 領収書 (令真川又、島)

シナネン石油株式会社
 ヘルヴィス苫竹
 宮城県仙台市宮城野区苫竹2丁目3-70
 TEL:022-284-9934 SS-013128

2022年04月16日 17:29 伝票No.0440
 通番5302

QUICPay 様
 XXXXXXXXXXXXXXXX0577
 売上 QUICPay

11200
 レギュラーガソリン P20 ¥2875
 数量 18.43(L)
 単価 @156

合計 ¥2,875
 (内ガソリン税 @53.8 ¥992)
 (内消費税10%(対象) ¥2875) ¥261
 承認No.135536

【使途の内容等】

ガソリン代

支払方法 通常
 端末番号:7740500131207
 0659-0659 07 2022/04/17
 レシートを折りたたんで保管の際は
 印字面が内側になる様をお願いします

※出張については、出張記録簿を作成し添付する。

【按分による支出】 ※按分により充当する場合に記入する。

按分率(A) (1 / 2) 領収書等の金額(B) (2875 円)
 按分による政務活動費の支出額(A) × (B) 1437 円 (1円未満端数切り捨て)

【按分率が1/2を超える場合はその理由】

領収書等貼付用紙

整理番号(村)

5

【使途項目】(該当する項目の□に✓をつける)

- 調査研究費
- 研修費
- 会議費
- 要請・陳情活動費
- 資料作成費
- 資料購入費
- 広報広聴費
- 人件費
- 事務所費
- 事務費

【支払者名】※領収書等で確認できる場合は記入不要

村岡貴子

【支出額(政務活動費充当額)】

1500 円

※領収書その他の証拠書類の貼付

EneJet

領収書

株式会社 角登商店
 愛子街道SS
 仙台市青葉区上愛子字街道62-1
 TEL:022-302-7661
 2022/04/25(月)20:20
 現金フリー 様
 30-2984228-000003 2984 0000
 売上 現金引手
 ENEOSレギュラー
 110100 ¥3000
 18.29L @164.0 L- 4 N-12

小計 ¥3,000
 (10%対象 ¥3,000
 内消費税 ¥273)
 合計 ¥3,000
 お預かり ¥3000 お釣 ¥0
 上記にて領収書とさせていただきます
 ☆★ナノコチャージCP実施中☆★
 毎月7日、17日、27日開催中!
 セブンで5000円チャージごとに
 5円引き券プレゼント!
 ※当店のみ有効です。
 No.8794 担当:0088 愛子街道S
 POS番号01
 2022/04/26

【使途の内容等】

ガソリン代

※出張については、出張記録簿を作成し添付する。

【按分による支出】 ※按分により充当する場合に記入する。

按分率(A) (1 / 2) 領収書等の金額(B) (3000 円)
 按分による政務活動費の支出額(A) × (B) 1500 円 (1円未満端数切り捨て)
 【按分率が1/2を超える場合はその理由】

領収書等貼付用紙

整理番号(村)

6

【使途項目】(該当する項目の□に✓をつける)

- 調査研究費
- 研修費
- 会議費
- 要請・陳情活動費
- 資料作成費
- 資料購入費
- 広報広聴費
- 人件費
- 事務所費
- 事務費

【支払者名】※領収書等で確認できる場合は記入不要

村岡貴子

【支出額(政務活動費充当額)】

1600 円

※領収書その他の証拠書類の貼付欄(重みのある紙に貼付してください)

毎度ありがとうございます

領収書

現金給油 <4>

2022年04月30日(土)09:16

ゴールドガイナ様
4-150801-46801-6200 648687 0

前回レギュラー N22		
6.00L/リットル @153.00		¥918
レギュラー		
14.00L/リットル @163.00		¥2,282
小計		
20.00L/リットル		¥3,200

合計	¥3,200
(内消費税等 ¥291)	
お預り	¥10,000
お釣り	¥6,800

◆次回ポイント 6

【使途の内容等】

ガソリン代

宝フリード(株) 荒巻SS
TEL 022-233-6840

2022/04/30 No:00926
SC:150801-1

釣付No:4304

※出張については、出張記録簿を作成し添付

【按分による支出】 ※按分により充当する場合に記入する。

按分率(A) (1 / 2) 領収書等の金額(B) (3200 円)

按分による政務活動費の支出額(A) × (B) 1600 円 (1円未満端数切り捨て)

【按分率が1/2を超える場合はその理由】

領収書等貼付用紙

整理番号(田)

1

【使途項目】(該当する項目の□に✓をつける)

- 調査研究費
- 研修費
- 会議費
- 要請・陳情活動費
- 資料作成費
- 資料購入費
- 広報広聴費
- 人件費
- 事務所費
- 事務費

【支払者名】 ※領収書等で確認できる場合は記入不要

【支出額(政務活動費充当額)】

2,594 円

※ 領収書その他の証拠書類の貼付欄(重ならないように貼付すること)

SS検索=>https://usappv.jp/ss_corp/
宇佐美HP=><https://usami-net.com/>

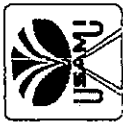

お客様控え
(クレジット領収書)

321583

45号山台馬町

TEL 022-782-0844

有限会社 日本宇佐美

本社 東京都文京区本郷2-22-2

売上 2022年 4月20日 10:15

MASARU TAMURA 様
クレジット

レギュラーガソリン P-12(内)
32.03L 8162.0 5189円
(税抜 8147.3)
01200.00

合計 5,189円
(内、消費税等(10.00%)) 472円

支払区分:一括
承認No.0000821631
端末識別番号:0817501321583
端末処理通番:06674 A T C : 014E
IC/MS識別子:IC
AID:A0000000651010
JOB Credit
カードシケンス番号:00

伝No: 18956 担当:0308

※ 本書保管上のお願ひ
財布・手帳等にはばざんで保管戴く場
合は、印刷面を内側に折り保管をお
願ひいたします。

【使途の内容等】

ガソリン代

※出張については、出張記録簿を作成し添付する。

※その他の支出については、支出の内容や具体的品名等を記入する。(領収書等で確認できる場合は記入不要)

【按分による支出】 ※按分により充当する場合に記入する。

按分率(A) (1 / 2) 領収書等の金額(B) (5,189 円)

按分による政務活動費の支出額(A) × (B) 2,594 円 (1円未満端数切り捨て)

【按分率が1/2を超える場合はその理由】

領収書等貼付用紙



整理番号

1

【使途項目】(該当する項目の□に✓をつける)

調査研究費 □ 研修費 □ 会議費 □ 要請・陳情活動費 □ 資料作成費
 資料購入費 □ 広報広聴費 □ 人件費 □ 事務所費 □ 事務費

【支払者名】※領収書等で確認できる場合は記入不要 【支出額(政務活動費充当額)】
佐藤正昭 **1,995 円**

※ 領収書その他の証拠書類の貼付欄(重ならないように貼付すること)

領 収 証

No 042451

佐藤正昭

殿

2022年 4月 12日

領収金額		百万		千	百	十	円
			7	3	9	9	1

収入
印紙

但しガソリン代として

上記金額正に領収致しました。

株式会社 保 塚



現金 ¥
 小切手 ¥
 振込 ¥
 手形 ¥
 相殺 ¥

〒980-0004 仙台市青葉区宮町
 TEL 022-222-6029(代) FAX 022-
 南小泉サービスステーション
 〒984-0821 仙台市若林区中倉
 TEL 022-237-1543 FAX 022-231-6377
 萩野町サービスステーション・配送センター
 〒983-0043 仙台市宮城野区萩野町 TEL 19-21
 TEL 022-239-5142 FAX 022-283-1460



【使途の内容等】

ガソリン代

※出張については、出張記録簿を作成し添付する。
 ※その他の支出については、支出の内容や具体の品名等を記入する。(領収書等で確認できる場合は記入不要)

【按分による支出】 ※按分により充当する場合に記入する。

按分率(A) (1 / 2) 領収書等の金額(B) (3,991 円)

按分による政務活動費の支出額(A) × (B) 1,995 円 (1円未満端数切り捨て)

【按分率が1/2を超える場合はその理由】

領収書等貼付用紙



整理番号

2

【使途項目】(該当する項目の□に✓をつける)	
<input checked="" type="checkbox"/> 調査研究費	<input type="checkbox"/> 研修費 <input type="checkbox"/> 会議費 <input type="checkbox"/> 要請・陳情活動費 <input type="checkbox"/> 資料作成費
<input type="checkbox"/> 資料購入費	<input type="checkbox"/> 広報広聴費 <input type="checkbox"/> 人件費 <input type="checkbox"/> 事務所費 <input type="checkbox"/> 事務費
【支払者名】 ※領収書等で確認できる場合は記入不要 佐藤正昭	【支出額(政務活動費充当額)】 2,319円
※ 領収書その他の証拠書類の貼付欄(重ならないように貼付すること)	

領 収 証

No 042452

佐藤正昭

殿

2022年4月16日

領収金額	百万	千	百	十	円
		2	3	1	9

収入
印紙

但しガソリン代にて

上記金額正に領収致しました。

株式会社 保 城

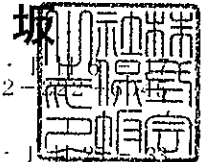

現金 ¥
 小切手 ¥
 振込 ¥
 手形 ¥
 相殺 ¥

〒980-0004 仙台市青葉区宮町
TEL 022-222-6029(代) FAX 022-

南小泉サービスステーション
〒984-0821 仙台市若林区中倉
TEL 022-237-1543 FAX 022-231-6377

萩野町サービスステーション・配送センター
〒983-0043 仙台市宮城野区萩野町 丁目19-21
TEL 022-239-5142 FAX 022-283-1460



【使途の内容等】

ガソリン代

※出張については、出張記録簿を作成し添付する。

※その他の支出については、支出の内容や具体の品名等を記入する。(領収書等で確認できる場合は記入不要)

【按分による支出】 ※按分により充当する場合に記入する。

按分率(A) (1 / 2) 領収書等の金額(B) (4638 円)

按分による政務活動費の支出額(A) × (B) 2,319 円 (1円未満端数切り捨て)

【按分率が1/2を超える場合はその理由】

領収書等貼付用紙



整理番号

3

【使途項目】(該当する項目の□に✓をつける)	
<input checked="" type="checkbox"/> 調査研究費	<input type="checkbox"/> 研修費
<input type="checkbox"/> 資料購入費	<input type="checkbox"/> 広報広聴費
<input type="checkbox"/> 会議費	<input type="checkbox"/> 人件費
<input type="checkbox"/> 要請・陳情活動費	<input type="checkbox"/> 事務所費
<input type="checkbox"/> 資料作成費	<input type="checkbox"/> 事務費
【支払者名】 ※領収書等で確認できる場合は記入不要 佐藤正昭	【支出額(政務活動費充当額)】 1,643 円
※ 領収書その他の証拠書類の貼付欄(重ならないように貼付すること)	

領 収 証

No 042453

佐藤正昭

殿

2022年4月30日

領収金額	百	千	十	元	角	分	円
				3	2	8	7

収 入
印 紙

但しガソリン代として

上記金額正に領収致しました。

株式会社 保 塚



現金 ¥
 小切手 ¥
 振込 ¥
 手形 ¥
 相殺 ¥

〒980-0004 仙台市青葉区宮町
 TEL 022-222-6029(代) FAX 022-
 南小泉サービスステーション
 〒984-0821 仙台市若林区中倉
 TEL 022-237-1543 FAX 022-231-6377
 萩野町サービスステーション・配送センター
 〒983-0043 仙台市宮城野区萩野町
 TEL 022-239-5142 FAX 022-283-1460



【使途の内容等】

ガソリン代

※出張については、出張記録簿を作成し添付する。
 ※その他の支出については、支出の内容や具体の品名等を記入する。(領収書等で確認できる場合は記入不要)

【按分による支出】 ※按分により充当する場合に記入する。

按分率(A) (1 / 2) 領収書等の金額(B) (3,287 円)

按分による政務活動費の支出額(A) × (B) 1,643 円 (1円未満端数切り捨て)

【按分率が1/2を超える場合はその理由】

【使途項目】(該当する項目の□に✓をつける)

調査研究費 研修費 会議費 要請・陳情活動費 資料作成費

資料購入費 広報広聴費 人件費 事務所費 事務費

【支払者名】 ※領収書等で確認できる場合は記入不要
齋藤 範夫

【支出額(政務活動費充当額)】
1,800 円

売捌き証明書

ハ°-ソルテック スタッフカメイ
仙台法務局内 1

2022-04-20 13:21
360917

印紙	600円	¥600※
印紙	600円	¥600※
印紙	600円	¥600※
合計		¥1,800
お預り		¥2,000
お釣		¥200

【使途の内容等】

株式会社ブルーキョウピタルマネジメント、上海電力日本株式会社及び
人民網日本株式会社の登記事項証明書手数料

※出張については、出張記録簿を作成し添付する。

※その他の支出については、支出の内容や具体の品名等を記入する。(領収書等で確認できる場合は記入不要)

【按分による支出】 ※按分により充当する場合に記入する。

按分率(A) (/) 領収書等の金額(B) (円)

按分による政務活動費の支出額(A) × (B) 円 (1円未満端数切り捨て)

【按分率が1/2を超える場合はその理由】

領収書等貼付用紙

整理番号(育) 2

【用途項目】(該当する項目の□に✓をつける)

- 調査研究費 研修費 会議費 要請・陳情活動費 資料作成費
- 資料購入費 広報広聴費 人件費 事務所費 事務費

【支払者名】 ※領収書等で確認できる場合は記入不要

齋藤 範夫

【支出額(政務活動費充当額)】

600 円

売捌き証明書

ハ°-ソルテソフ°スタッフカメイ
仙台法務局内 1

2022-04-21 11:15
361161

印紙	600円	¥600※
合計		¥600
お預り	¥1,000	
お釣		¥400

【用途の内容等】

株式会社日本新華僑通信社の登記事項証明書手数料

※出張については、出張記録簿を作成し添付する。

※その他の支出については、支出の内容や具体の品名等を記入する。(領収書等で確認できる場合は記入不要)

【按分による支出】 ※按分により充当する場合に記入する。

按分率(A) (/) 領収書等の金額(B) (円)

按分による政務活動費の支出額(A) × (B) 円 (1円未満端数切り捨て)

【按分率が1/2を超える場合はその理由】

領収書等貼付用紙

整理番号(跡)

3

【使途項目】(該当する項目の□に✓をつける)

- 調査研究費 研修費 会・議費 要請・陳情活動費 資料作成費
- 資料購入費 広報広聴費 人件費 事務所費 事務費

【支払者名】 ※領収書等で確認できる場合は記入不要

跡部 業

【支出額(政務活動費充当額)】

1,763 円

※ 領収書その他の証拠書類の貼付欄(重ならないように貼付すること)

毎度ありがとうございます

領収書

現金給油 <4>
 2022年05月02日(月)12:58
 株式会社 様
 4-150801-74813-6100 648687 0

前回Pキャッシュバック割引
 レギュラー N22
 6.00L/口 @153.00 ¥918
 レギュラー
 16.00L/口 @163.00 ¥2,608
 小計
 22.00L/口 ¥3,526

合計 ¥3,526
 (内消費税等 ¥321)
 お預り ¥4,000
 お釣り ¥474

◆次回ポイント 6

宝フリード(株) 荒巻SS
 TEL 022-233-6840

2022/05/02 No:00686
 SC:150801-1 約No:4690

【使途の内容等】

ガソリン代

※出張については、出張記録簿を作成し添付する。

※その他の支出については、支出の内容や具体的品名等を記入する。(領収書等で確認できる場合は記入不要)

【按分による支出】 ※按分により充当する場合に記入する。

按分率(A) (1/2) 領収書等の金額(B) (3,526 円)

按分による政務活動費の支出額(A) × (B) 1,763 円 (1円未満端数切り捨て)

【按分率が1/2を超える場合はその理由】

領収書等貼付用紙

整理番号(跡)

4

【使途項目】(該当する項目の□に✓をつける)

- 調査研究費 研修費 会議費 要請・陳情活動費 資料作成費
- 資料購入費 広報広聴費 人件費 事務所費 事務費

【支払者名】※領収書等で確認できる場合は記入不要

跡部 薫

【支出額(政務活動費充当額)】

1,830 円

※領収書その他の証拠書類の貼付欄(重ならないように貼付する)

毎度ありがとうございます

領収書

現金給油 <4>

2022年05月15日(日)18:37

アム 加川 様
4-150801-74813-6100 648687 0

前回Pキャッシュバック割引

レギュラー NO1
6.00L/リットル @149.00 ¥894

レギュラー
17.40L/リットル @159.00 ¥2,767

小計
23.40L/リットル ¥3,661

合計 ¥3,661

(内消費税等 ¥333)

お預り ¥5,000

お釣り ¥1,339

◆次回ポイント 6

宝フリード株式会社
TEL 022-233-6840

2022/05/15 No:01539

SC:150801-1

釣No:6398

【使途の内容等】

ガソリン代

※出張については、出張記録簿を作成し添付する。

※その他の支出については、支出の内容や具体の品名等を記入する。(領収書等で確認できる場合は記入不要)

【按分による支出】 ※按分により充当する場合に記入する。

按分率(A) (1/2) 領収書等の金額(B) (3,661 円)

按分による政務活動費の支出額(A)×(B) 1,830 円 (1円未満端数切り捨て)

【按分率が1/2を超える場合はその理由】

【使途項目】(該当する項目の□に✓をつける)

- 調査研究費 研修費 会議費 要請・陳情活動費 資料作成費
- 資料購入費 広報広聴費 人件費 事務所費 事務費

【支払者名】 ※領収書等で確認できる場合は記入不要

跡部 薫

【支出額(政務活動費充当額)】

1,560 円

※ 領収書その他の証拠書類の貼付欄(重ならないように貼付する)

毎度ありがとうございます

領収書

現金給油 <4>

2022年05月25日(水) 18:48

711 加納 様

4-150801-74813-6100 648687 0

前回Pキャブ1ハック割引|

レギュラー N22
6.00L/コ @149.00 ¥894

レギュラー
14.00L/コ @159.00 ¥2,226

小計
20.00L/コ ¥3,120

合計 ¥3,120

(内消費税等 ¥284)

お預り ¥4,000

お釣り ¥880

◆次回ポイント 6

宝フリード株式会社
TEL 022-233-6840

【使途の内容等】

ガソリン代

2022/05/25
SC:150801-1

No:01839

釣No: 7495

※出張については、出張記録簿を作成し添付する。

※その他の支出については、支出の内容や具体の品名等を記入する。(領収書等で確認できる場合は記入不要)

【按分による支出】 ※按分により充当する場合に記入する。

按分率(A) (1/2) 領収書等の金額(B) (3,120 円)

按分による政務活動費の支出額(A) × (B) 1,560 円 (1円未満端数切り捨て)

【按分率が1/2を超える場合はその理由】

領収書等貼付用紙

整理番号(心)

1

【使途項目】(該当する項目の□に✓をつける)

- 調査研究費 研修費 会議費 要請・陳情活動費 資料作成費
- 資料購入費 広報広聴費 人件費 事務所費 事務費

【支払者名】 ※領収書等で確認できる場合は記入不要

佐々木 心

【支出額(政務活動費充当額)】

2,310 円

※ 領収書その他の証拠書類の貼付欄(重ならないように貼付すること)



納品書 (領収書)

コスモ石油販売(株) 東北カンパニー
 郡沢
 宮城県仙台市太白区郡沢1丁目13-1
 TEL: 022-785-9013 SS-155400
 FAX: 022-743-3488

2022年05月11日 21:24 伝票No. 0120
 通番3378

様 *
 6.-15540-000000-001
 売上 現金フリー

11200
 レギュラーガソリン P08 ¥4620
 数量 30.00(L)
 単価 ¥154

合計 ¥4,620
 (内消費税 ¥53.8 ¥1614)
 (内消費税10%(対象 ¥4620) ¥420)
 おつぎ ¥10,000
 おつぎ ¥5,380

4194-4194 03 2022/05/12

【使途の内容等】

上記にて領収書に替えさせていただきます

※出張については、出張記録簿を作成し添付する。

※その他の支出については、支出の内容や具体の品名等を記入する。(領収書等で確認できる場合は記入不要)

【按分による支出】 ※按分により充当する場合に記入する。

按分率(A) (1 / 2) 領収書等の金額(B) (4,620 円)

按分による政務活動費の支出額(A) × (B) 2,310 円 (1円未満端数切り捨て)

【按分率が1/2を超える場合はその理由】

領収書等貼付用紙

整理番号(心)

2

【使途項目】(該当する項目の□に✓をつける)

- 調査研究費 研修費 会議費 要請・陳情活動費 資料作成費
- 資料購入費 広報広聴費 人件費 事務所費 事務費

【支払者名】 ※領収書等で確認できる場合は記入不要

佐々木 心

【支出額(政務活動費充当額)】

2,310 円

※ 領収書その他の証拠書類の貼付欄(重ならないように貼付すること)



納品書 (領収書)

コスモ石油販売(株) 東北カンパニー
 セルフビュア中田
 宮城県仙台市太白区東中田5丁目15-1
 TEL:022-306-2450 SS-089425

2022年05月29日 10:23 伝票No.0217
 通番3425

様 *

61-08942-000000-001
 売上 現金フリー

11200
 レギュラーガソリン P07 ¥4620
 数量 30.00(L)
 単価 2154

合計 ¥4,620
 (内ガソリン税 253.8 ¥1614)
 (内消費税10%(対象 ¥4620) ¥420)
 お預金 ¥10,000
 お金引 ¥5,380

0070-0070 03 2022/05/29

上記にて領収書に替えさせていただきます

【使途の内容等】

※出張については、出張記録簿を作成し添付する。

※その他の支出については、支出の内容や具体的品名等を記入する。(領収書等で確認できる場合は記入不要)

【按分による支出】 ※按分により充当する場合に記入する。

按分率(A) (1 / 2) 領収書等の金額(B) (4,620 円)

按分による政務活動費の支出額(A) × (B) 2,310 円 (1円未満端数切り捨て)

【按分率が1/2を超える場合はその理由】

領収書等貼付用紙

整理番号 **①**

【使途項目】(該当する項目の□に✓をつける)

- 調査研究費 研修費 会議費 要望・陳情活動 資料作成費
- 資料購入費 広報広聴費 人件費 事務所費 事務費

【支払者名】 ※領収書等で確認できる場合は記入不要
菊地 崇良

【支出額(政務活動費充当額)】
1437 円

※ 領収書その他の証拠書類の貼付欄(重ならないように貼付す

毎度ありがとうございます

当SSでもオイル交換を行なっております！お気軽にお声がけください！
ゴールド会員様はガソリン軽油が水
土 日特売日！

領収書

現金給油 <4>
2022年05月05日(木)17:23
ゴールドドライブ 様
4-150801-81769-6100 648687 0

前回Pキヤッシュバック割引		
モビル ガソリン N22		
4.00L/コ	¥147.00	¥588
モビル ガソリン		
14.57L/コ	¥157.00	¥2,287
小 計		
18.57L/コ		¥2,875

合 計	¥2,875	
お 預 り		¥10,000
お 釣 り		¥7,125

◆次回ポイント 2

【使途の内容等】

自動車利用時の燃料代

宝フリート(株) 荒井セルフSS
TEL (022)-390-6621

2022/05/05 No:04729
SC:150809-1

釣No:8716

※出張については、出張記録簿を作成し添付する。

※その他の支出については、支出の内容や具体の品名等を記入する。(領収書等で確認できる場合は記入不要)

【按分による支出】 ※按分により充当する場合に記入する。

按分率(A) (1 / 2) 領収書等の金額(B) (2,875 円)

按分による政務活動費の支出額(A) × (B) 1437 円 (1円未満端数切り捨て)

(会計ごとに按分して合算)

領収書等貼付用紙

整理番号 ㊦ 27

【使途項目】(該当する項目の□に✓をつける)

- 調査研究費 研修費 会議費 要望・陳情活動
- 資料作成費
- 資料購入費 広報広聴費 人件費 事務所費
- 事務費

【支払者名】 ※領収書等で確認できる場合は記入不要
菊地 崇良

【支出額(政務活動費充当額)】
2,198 円

※ 領収書その他の証拠書類の貼付欄(重ならないように貼付す)

毎度ありがとうございます

当SSでもオイル交換を行なっております! お気軽にお声がけください!
ゴールド会員様はガソリン軽油が水土日特売日!

領収書

現金給油 <4>
2022年05月21日(土)20:30
ゴールド会員様
4-150801-81769-6100 648687 0

前回Pキックバック割引		
モセル ガソリン N16		
2,00L/リ	¥143.00	¥286
モセル ガソリン		
26,86L/リ	¥153.00	¥4,110
小計		
28,86L/リ		¥4,396

合計	¥4,396
お預り	¥10,000
お釣り	¥5,604

◆次回ポイント 4

【使途の内容等】

自動車利用時の燃料代

宝フリート(株) 荒井セルフSS
TEL (022)-390-6621

2022/05/22 No:00708
SC:150809-1

釣No:4553

※出張については、出張記録簿を作成し添付する。

※その他の支出については、支出の内容や具体の品名等を記入する。(領収書等で確認できる場合は記入不要)

【按分による支出】 ※按分により充当する場合に記入する。

按分率(A) (1 / 2) 領収書等の金額(B) (4,396 円)

按分による政務活動費の支出額(A) × (B) 2,198 円 (1円未満端数切り捨て)
(会計ごとに按分して合算)

領収書等貼付用紙

整理番号(村)

7

【使途項目】(該当する項目の□に✓をつける)

- 調査研究費 研修費 会議費 要請・陳情活動費 資料作成費
- 資料購入費 広報広聴費 人件費 事務所費 事務費

【支払者名】 ※領収書等で確認できる場合は記入不要

村岡貴子

【支出額(政務活動費充当額)】

2945 円

※ 領収書その他の証拠書類の貼付欄(重ならないように貼付すること)



株式会社アベキ
幸町給油所
宮城県仙台市宮城野区
二の森12-34
TEL:022-290-0955 SS:12100-13375

領収書

2022年05月07日 14:33 伝票No. 1977
取引通番 5816

現金会員様
532-13375-0001-0006 * 12100
現金会員 車番00157

0120-00 9775
レギュラーガソリン P11 ¥5891
数量 35.49L
単価 @166

合計 ¥5,891
(内税分消費税 ¥536)
約銭 1万:4109 6千: 109
4:0000000-0:0000000

係員: [Redacted] 01
処理日付: 2022/05/07 9775-9775
100取引
領収書にかえさせていただきます。

【使途の内容等】

ガソリン代

※出張については、出張記録簿を作成し添付する。

【按分による支出】 ※按分により充当する場合に記入する。

按分率(A) (1 / 2) 領収書等の金額(B) (5891 円)

按分による政務活動費の支出額(A) × (B) 2945 円 (1円未満端数切り捨て)

【按分率が1/2を超える場合はその理由】

領収書等貼付用紙

整理番号(村)

8

【使途項目】(該当する項目の□に✓をつける)

- 調査研究費
- 研修費
- 会議費
- 要請・陳情活動費
- 資料作成費
- 資料購入費
- 広報広聴費
- 人件費
- 事務所費
- 事務費

【支払者名】 ※領収書等で確認できる場合は記入不要

村岡貴子

【支出額(政務活動費充当額)】

1747 円

※ 領収書その他の証拠書類の貼付欄(重)

毎度ありがとうございます

領収書

現金給油 <4>
 2022年05月08日(日)17:51
 エーランドガソリン 様
 4-150801-46801-6200 648687 0

前回レギュラー N10
 6.00L/口 @149.00 ¥894
 レギュラー
 16.36L/口 @159.00 ¥2,601
 小計
 22.36L/口 ¥3,495

合計 ¥3,495
 (内消費税等 ¥318)
 お預り ¥4,000
 お釣り ¥505

◆次回ポイント 6

【使途の内容等】

ガソリン代

宝フリード 様
 TEL: 022-233-6840

2022/05/08 No:01641
 SC:150801-1

釣No:5624

※出張については、出張記録簿を作成し添付す

【按分による支出】 ※按分により充当する場合に記入する。

按分率(A) (1 / 2) 領収書等の金額(B) (3495 円)

按分による政務活動費の支出額(A) × (B) 1747 円 (1円未満端数切り捨て)

【按分率が1/2を超える場合はその理由】

領収書等貼付用紙

整理番号(村)

9

【使途項目】(該当する項目の□に✓をつける)

- 調査研究費
- 研修費
- 会議費
- 要請・陳情活動費
- 資料作成費
- 資料購入費
- 広報広聴費
- 人件費
- 事務所費
- 事務費

【支払者名】 ※領収書等で確認できる場合は記入不要

村岡貴子

【支出額(政務活動費充当額)】

1607 円

※ 領収書その他の証拠書類の貼付欄(重ならないように貼付すること)

EneJet

領収書

株式会社 角登商店
 愛子街道SS
 仙台市青葉区上愛子字街道62-1
 TEL:022-302-7661
 2022/05/13(金)13:33
現金フリー 様
 30-2984228-000003 2984 0000
 売上 現金引手
 ENEOSレギュラー
 110100 ¥3215
 20.61L @156.0 L- 5 N-13
 3円割引チケット適用(341375)
 3円/L.個 割引 済み

小計 ¥3,215
 (10%対象 ¥3,215)
 内消費税 ¥292
合計 ¥3,215
 お預かり ¥10000 お釣 ¥6785
 上記にて領収書とさせていただきます
 ☆★ナナコチャージCP実施中☆★
 毎月7日、17日、27日開催中!
 セブンで5000円チャージごとに
 5円引き券プレゼント!
 ※当店のみ有効です。

No.1336 担当:0088 愛子街道S
 POS番号01
 2022/05/13 釣銭伝票No.9842

【使途の内容等】

ガソリン代

※出張については、出張記録簿を作成し添付する。

【按分による支出】 ※按分により充当する場合に記入する。

按分率(A) (1 / 2) 領収書等の金額(B) (3215 円)

按分による政務活動費の支出額(A) × (B) 1607 円 (1円未満端数切り捨て)

【按分率が1/2を超える場合はその理由】

政務活動費支払証明書(会派用)

【使途項目】(該当する項目の□に✓をつける)	
<input checked="" type="checkbox"/> 調査研究費 □ 研修費 □ 会議費 □ 要請・陳情活動費 □ 資料作成費 <input type="checkbox"/> 資料購入費 □ 広報広聴費 □ 人件費 □ 事務所費 □ 事務費	
【支出年月日】	【支出額(政務活動費充当額)】
4 年 5 月 15 日	23,680 円
【支払先(所在・名称)】	
別紙 出張記録簿出張者のおとり(村岡 貴子)	
【使途の内容等】	
視察旅費として	
<small>※出張については、出張記録簿を作成し添付する。 ※その他の支出については、支出の内容や具体の品名等を記入する。</small>	
【「領収書」を徴し難かった理由】	
旅費規定に基づき 出張者に支出	
<small>※旅費に航空賃が含まれる場合は、その所要額を証明する書類が必要です。</small>	
【按分による支出】 ※按分により支出する場合に記入する。	
按分率(A) (/)	支払金額(B) (円)
按分による政務活動費の支出額(A) × (B) 円 (1円未満端数切り捨て)	
【按分率が1/2を超える場合はその理由】	

上記のとおり相違ないことを証明します。

5 年 3 月 3 | 日 会 派 名 せんだい自民党

代 表 者 名 跡部 薫

経 理 責 任 者 名 村岡 貴子



(収支報告様式第6号)

出張記録簿

(会派又は交付対象議員名 せんだい自民党)

出張者名	村岡 貴子
用務先	衆議院第一議員会館 土井亨氏 (東京都千代田区永田町)
出張期間	令和4年5月16日
政務活動項目	◎こども家庭庁について ・こども政策の新たな推進体制に関する基本方針 ・こども基本法案について ・こども家庭庁設置法案 ・こども家庭庁設置法案の施行に伴う関係法律の整備に関する法案 内閣官房 こども家庭庁設置法案等準備室 参事官 漆畑 有浩氏 ◎みどりの食料システム法について ・みどりの食料システム戦略の実現に向けて 農林水産省 大臣官房 環境バイオマス政策課 課付 高田 文子氏
経費内訳	別紙計算書の通り
備考	

※ この記録簿は領収書等貼付用紙又は政務活動費支払証明書に添付してください。

領収書等貼付用紙

整理番号(村) 11

【使途項目】(該当する項目の□に✓をつける)

- 調査研究費
- 研修費
- 会議費
- 要請・陳情活動費
- 資料作成費
- 資料購入費
- 広報広聴費
- 人件費
- 事務所費
- 事務費

【支払者名】 ※領収書等で確認できる場合は記入不要

村岡貴子

【支出額(政務活動費充当額)】

2037 円

※ 領収書その他の証拠書類の貼付欄

EneJet

令収書

株式会社 角登商店
 愛子街道SS
 仙台市青葉区上愛子字街道62-1
 TEL:022-302-7661
 2022/05/23(月)12:20
 現金フリー 様
 30-2984228-000003 2984 0000
 売上 現金引 手
 ENEOSレギュラー
 110100 ¥4075
 26.12L @156.0 L-5 N-13
 3円割引チケット適用(378738)
 3円/L.個 割引 済み

小計 ¥4,075
 (10%対象 ¥4,075)
 内消費税 ¥370
 合計 ¥4,075
 お預かり ¥5000 お釣 ¥925
 上記にて領収書とさせていただきます
 ☆★ナナコチャージCP実施中☆★
 毎月7日、17日、27日開催中!
 セブンで5000円チャージごとに
 5円引き券プレゼント!
 ※当店のみ有効です。
 No.3766 担当:0088 愛子街道S
 POS番号01
 2022/05/23 釣銭伝票No.1085

【使途の内容等】

ガソリン代

※出張については、出張記録簿を作成し添付する。

【按分による支出】 ※按分により充当する場合に記入する。

按分率(A) (1 / 2) 領収書等の金額(B) (4075 円)

按分による政務活動費の支出額(A) × (B) 2037 円 (1円未満端数切り捨て)

【按分率が1/2を超える場合はその理由】

領収書等貼付用紙

<p>【使途項目】(該当する項目の□に✓をつける)</p> <p><input checked="" type="checkbox"/> 調査研究費 □ 研修費 □ 会議費 □ 要請・陳情活動費 □ 資料作成費</p> <p><input type="checkbox"/> 資料購入費 □ 広報広聴費 □ 人件費 □ 事務所費 □ 事務費</p>	
<p>【支払者名】 ※領収書等で確認できる場合は記入不要</p> <p style="text-align: center;">村岡貴子</p>	<p>【支出額(政務活動費充当額)】</p> <p style="text-align: right;">1,500 円</p>
<p>※ 領収書その他の証拠書類の貼付欄(重ならないように貼付すること)</p> <div style="text-align: center; border: 1px solid black; padding: 5px; margin: 10px auto; width: fit-content;"> <p>毎度ありがとうございます</p> </div> <div style="text-align: center; margin: 10px auto;"> <h3>領収書</h3> <p>現金給油 <4> 2022年05月28日(土) 18:16 上 様 M 4-150801-99999-0001 648687 0</p> <p>レギュラー N10 18.52L/ℓ @162.00 ¥3,000</p> <hr/> <p>合 計 ¥3,000</p> <p>(内消費税等 ¥273)</p> <p>お 預 り ¥3,000</p> <hr/> <p>宝フリート(株) 桐原巻SS TEL 022-233-6840</p> <hr/> <p>2022/05/28 No:01060 SC:150801-1 釣No:7867</p> </div>	
<p>【使途の内容等】</p> <p style="font-size: 2em; margin-top: 20px;">ガソリン代</p> <p>※出張については、出張記録簿を作成し添付する。</p>	
<p>【按分による支出】 ※按分により充当する場合に記入する。</p> <p>按分率(A) (1 / 2) 領収書等の金額(B) (3,000 円)</p> <p>按分による政務活動費の支出額(A) × (B) <u>1,500</u> 円 (1円未満端数切り捨て)</p> <p>【按分率が1/2を超える場合はその理由】</p>	

【使途項目】(該当する項目の□に✓をつける)

- 調査研究費 研修費 会議費 要請・陳情活動費 資料作成費
- 資料購入費 広報広聴費 人件費 事務所費 事務費

【支払者名】 ※領収書等で確認できる場合は記入不要

村岡貴子

【支出額(政務活動費充当額)】

1797 円

※ 領収書その他の証拠書類の貼付

毎度ありがとうございます

領収書

現金給油 <4>

2022年05月29日(日)18:54

ゴールドカイガマ 様

4-150801-46801-6200 648687 0

前回レギュラー N10

レギュラー 6.00L/リットル @147.00 ¥882

レギュラー 17.28L/リットル @157.00 ¥2,713

小計 23.28L/リットル ¥3,595

合計 ¥3,595

(内消費税等 ¥327)

お預り ¥5,000

お釣り ¥1,405

◆次回ポイント 6

【使途の内容等】

ガソリン代

宝フリード(株) 常務SS
TEL. 022-233-6840

2022/05/29 No:01074

SC:150801-1 釣No:8025

※出張については、出張記録簿を作成

【按分による支出】 ※按分により充当する場合に記入する。

按分率(A) (1 / 2) 領収書等の金額(B) (3595 円)

按分による政務活動費の支出額(A) × (B) 1797 円 (1円未満端数切り捨て)

【按分率が1/2を超える場合はその理由】

領収書等貼付用紙

整理番号(田) 2

【使途項目】(該当する項目の□に✓をつける)

- 調査研究費
- 研修費
- 会議費
- 要請・陳情活動費
- 資料作成費
- 資料購入費
- 広報広聴費
- 人件費
- 事務所費
- 事務費

【支払者名】 ※領収書等で確認できる場合は記入不要

【支出額(政務活動費充当額)】

2,226 円

※ 領収書その他の証拠書類の貼付欄(重ならないように貼付すること)

SS検索=>https://usapxy.jp/ss_corp/
宇佐美HP=>https://usami-net.com/



お客様控え
(クレジット領収書)

321583

45号-山台扇町

TEL 022-782-0844

株式会社 宇佐美

本社 東京都文京区本郷2-22-2

売上 2022年 5月 1日 11:38

MASARU TAMURA 様
クレジット

レギュラーガソリン P-6(内)
28,00L 8159.0 4452円
(税抜 8144.5)
01200.00

合計 4,452円
(内、消費税等(10.00%) 408円)

支払区分:一括
承認No.0000512891
端末識別番号:0817501321583
端末処理番号:13905 ATC:0155
IC/MS識別子:IC
AID:A0000000651010
JCB Credit
カードシケンス番号:00

伝No: 17135 担当:0308

※ 本書保管上のお願
財布・手帳等にはさんで保管
合は、印刷面を内側に折り保管
願います。

【使途の内容等】

ガソリン代

※出張については、出張記録簿を作成し添付する。

※その他の支出については、支出の内容や具体的品名等を記入する。(領収書等で確認できる場合は記入不要)

【按分による支出】 ※按分により充当する場合に記入する。

按分率(A) (1/2) 領収書等の金額(B) (4,452 円)

按分による政務活動費の支出額(A) × (B) 2,226 円 (1円未満端数切り捨て)

【按分率が1/2を超える場合はその理由】

領収書等貼付用紙

整理番号(田)

3

【使途項目】(該当する項目の□に✓をつける)

- 調査研究費
- 研修費
- 会議費
- 要請・陳情活動費
- 資料作成費
- 資料購入費
- 広報広聴費
- 人件費
- 事務所費
- 事務費

【支払者名】 ※領収書等で確認できる場合は記入不要

田中 勝

【支出額(政務活動費充当額)】

3,008 円

※ 領収書その他の証拠書類の貼付欄(重ならないように貼付すること)

ENEOS

※~~内品書~~(令頁又書)
 室フリード株式会社
 仙台中野給油所
 仙台市宮城野区中野字神明135-1
 TEL:022-387-1211
 2022/05/15(日)15:53

IC 様
 ヒューカード
 XXXXXXXXXXXXX0200 648687
 売上 ヒューカード
 レギュラー ¥6017
 021000
 37.14L @162.0 L- 8 N- 4

小計 ¥6,017
 (10%対象 ¥6,017
 内消費税 ¥547)
 合計 ¥6,017
 承認No. 0664491
 支払方法 一括

事前OK
 端末処理通番 13527
 JCB Credit
 A0000000651010

※本書保管上のお願い!!
 財布・手帳等にはさんで保管頂く
 場合は、印刷面を内側に折り保管
 をお願い致します。
 ★定期的なオイル交換は当店で!!
 No.4865 担当:0099
 POS番号01
 2022/05/15

【使途の内容等】

ガソリン代

※出張については、出張記録簿を作成し添付する。

※その他の支出については、支出の内容や具体の品名等を記入する。(領収書等で確認できる場合は記入不要)

【按分による支出】 ※按分により充当する場合に記入する。

按分率(A) (1/2) 領収書等の金額(B) (6,017 円)

按分による政務活動費の支出額(A) × (B) 3,008 円 (1円未満端数切り捨て)

【按分率が1/2を超える場合はその理由】

領収書等貼付用紙

整理番号(田) 4

【使途項目】(該当する項目の□に✓をつける)

- 調査研究費
- 研修費
- 会議費
- 要請・陳情活動費
- 資料作成費
- 資料購入費
- 広報広聴費
- 人件費
- 事務所費
- 事務費

【支払者名】※領収書等で確認できる場合は記入不要

【支出額(政務活動費充当額)】

2,526 円

※領収書その他の証拠書類の貼付欄(重ならないように貼付すること)

SS検索=><https://usappv.jp/ss.corp/>
宇佐美HP=><https://usami-net.com/>

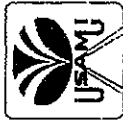

お客様控え
(クレジット領収書)

321583

4-5号仙台厩町

TEL 022-782-0844

㈱東日本宇佐美
本社 東京都文京区本郷2-22-2

売上 2022年5月30日
13:25

MASARU TAMURA 様
クレジット

レギュラーガソリン P-2(内)
32.60 L 8155.0 5053円
(税抜 8140.9)
01200.00

合計 5,053円
(内、消費税等(10.00%) 499円)

支払区分:一括
承認No.0000135291
端末識別番号:0817501321583
端末処理番号:04145 ATC:0163
IC/MS識別子:IC
AID:A0000000651010
JCB Credit
カードシークエンス番号:00

伝No:17470 担当:3617

※本書保管上のお願い
財布・手帳類にはさんで保管
財布・印刷面を内側に折り保管を
願います。

【使途の内容等】

ガソリン代

※出張については、出張記録簿を作成し添付する。

※その他の支出については、支出の内容や具体的品名等を記入する。(領収書等で確認できる場合は記入不要)

【按分による支出】 ※按分により充当する場合に記入する。

按分率(A) (1/2) 領収書等の金額(B) (5,053 円)

按分による政務活動費の支出額(A) × (B) 2,526 円 (1円未満端数切り捨て)

【按分率が1/2を超える場合はその理由】

領収書等貼付用紙

整理番号

5

【使途項目】(該当する項目の□に✓をつける)

調査研究費 □ 研修費 □ 会議費 □ 要請・陳情活動費 □ 資料作成費
 資料購入費 □ 広報広聴費 □ 人件費 □ 事務所費 □ 事務費

【支払者名】 ※領収書等で確認できる場合は記入不要
佐藤正昭

【支出額(政務活動費充当額)】
2053 円

※ 領収書その他の証拠書類の貼付欄(重ならないように貼付すること)

領 収 証

No 042455

佐藤正昭

殿

2022年5月11日

領収金額	千	百	十	元	角	分	厘
			4	1	0	6	

収 入
印 紙

但しガソリン代として

上記金額正に領収致しました。

株式会社 保 坂



現金 ¥

小切手 ¥

振 込 ¥

手 形 ¥

相 殺 ¥

〒980-0004 仙台市青葉区宮町
 TEL 022-222-6029(代) FAX 022-
 南小泉サービスステーション
 〒984-0821 仙台市若林区中倉
 TEL 022-237-1543 FAX 022-231-6377
 萩野町サービスステーション・配送センター
 〒983-0043 仙台市宮城野区萩野町
 TEL 022-239-5142 FAX 022-283-1460

担当印



【使途の内容等】

ガソリン代

※出張については、出張記録簿を作成し添付する。

※その他の支出については、支出の内容や具体的品名等を記入する。(領収書等で確認できる場合は記入不要)

【按分による支出】 ※按分により充当する場合に記入する。

按分率(A) (1 / 2) 領収書等の金額(B) (4,106 円)

按分による政務活動費の支出額(A) × (B) 2,053 円 (1円未満端数切り捨て)

【按分率が1/2を超える場合はその理由】

領収書等貼付用紙

整理番号

6

【使途項目】(該当する項目の□に✓をつける)

調査研究費 研修費 会議費 要請・陳情活動費 資料作成費

資料購入費 広報広聴費 人件費 事務所費 事務費

【支払者名】 ※領収書等で確認できる場合は記入不要 【支出額(政務活動費充当額)】

佐藤正昭 2,318 円

※ 領収書その他の証拠書類の貼付欄(重ならないように貼付すること)

領 収 証

No 042456

佐藤正昭

殿

2022年5月14日

領収金額		百万		千	百	十	円
			4	6	3	7	

収入
印紙

但し ガソリン代として

上記金額正に領収致しました。

株式会社 保 城



現金 ¥

小切手 ¥

振込 ¥

手形 ¥

相殺 ¥

〒980-0004 仙台市青葉区宮町
TEL 022-222-6029(代) FAX 022-222-6030

南小泉サービスステーション
〒984-0821 仙台市若林区中倉
TEL 022-237-1543 FAX 022-231-6377

萩野町サービスステーション・配送センター
〒983-0043 仙台市宮城野区萩野町
TEL 022-239-5142 FAX 022-283-1460

担当印



【使途の内容等】

ガソリン代

※出張については、出張記録簿を作成し添付する。

※その他の支出については、支出の内容や具体の品名等を記入する。(領収書等で確認できる場合は記入不要)

【按分による支出】 ※按分により充当する場合に記入する。

按分率(A) (1 / 2) 領収書等の金額(B) (4,637 円)

按分による政務活動費の支出額(A) × (B) 2,318 円 (1円未満端数切り捨て)

【按分率が1/2を超える場合はその理由】

領収書等貼付用紙

整理番号

7

【使途項目】(該当する項目の□に✓をつける)

- 調査研究費 研修費 会議費 要請・陳情活動費 資料作成費
- 資料購入費 広報広聴費 人件費 事務所費 事務費

【支払者名】 ※領収書等で確認できる場合は記入不要

佐藤正昭

【支出額(政務活動費充当額)】

1,894 円

※ 領収書その他の証拠書類の貼付欄(重ならないように貼付すること)

領 収 証

No 042457

佐藤正昭

殿

2022年 5月 19日

領収金額	百	千	百	十	元	角	分	厘	円
			3	7	8	8			

収入
印紙

但しガソリン代として

上記金額正に領収致しました。

株式会社 保 城



- 現金 ¥
- 小切手 ¥
- 振込 ¥
- 手形 ¥
- 相殺 ¥

〒980-0004 仙台市青葉区宮町
TEL 022-222-6029(代) FAX 022-222-6030

南小泉サービスステーション
〒984-0821 仙台市若林区中倉
TEL 022-237-1543 FAX 022-231-6377

萩野町サービスステーション・配送センター
〒983-0043 仙台市宮城野区萩野町
TEL 022-239-5142 FAX 022-283-1460

担当印



【使途の内容等】

ガソリン代

※出張については、出張記録簿を作成し添付する。

※その他の支出については、支出の内容や具体の品名等を記入する。(領収書等で確認できる場合は記入不要)

【按分による支出】 ※按分により充当する場合に記入する。

按分率(A) (1 / 2) 領収書等の金額(B) (3,788 円)

按分による政務活動費の支出額(A) × (B) 1,894 円 (1円未満端数切り捨て)

【按分率が1/2を超える場合はその理由】

領収書等貼付用紙

<p>【用途項目】(該当する項目の□に✓をつける)</p> <p><input checked="" type="checkbox"/> 調査研究費 □ 研修費 □ 会議費 □ 要請・陳情活動費 □ 資料作成費</p> <p><input type="checkbox"/> 資料購入費 □ 広報広聴費 □ 人件費 □ 事務所費 □ 事務費</p>	
<p>【支払者名】 ※領収書等で確認できる場合は記入不要</p>	<p>【支出額(政務活動費充当額)】</p> <p style="text-align: right;">2,160 円</p>
<p>※ 領収書その他の証拠書類の貼付欄(重ならないように貼付すること)</p>	
<p>2022年6月26日 曜日</p>	
<p>領収証</p> <p>跡部 薫 様</p> <p>¥2,160-</p>	
<p>但し、仙台市おんたのけキ代とシマ モロソフ エルバ店 022-342-1411</p> <p>担当者 </p> <p>領収証No 3524</p> <p>*保管上のお願 財布等で保管戴く場合、印刷面を内側に折って保管願います。</p>	
<p>【用途の内容等】</p> <p style="text-align: center;">祖澤先のお土産購入代</p>	
<p>※出張については、出張記録簿を作成し添付する。 ※その他の支出については、支出の内容や具体の品名等を記入する。(領収書等で確認できる場合は記入不要)</p>	
<p>【按分による支出】 ※按分により充当する場合に記入する。</p> <p>按分率(A) (/) 領収書等の金額(B) (円)</p> <p>按分による政務活動費の支出額(A) × (B) 円 (1円未満端数切り捨て)</p> <p>【按分率が1/2を超える場合はその理由】</p>	

出張記録簿

(会派又は交付対象議員名 せんとうい自民党)

出張者名	跡部 薫
用務先	① 東京都新宿区四谷 4-20 東京おもちゃ美術館 ② 群馬県富岡市富岡 1-1 富岡製糸場 ③ 群馬県高崎市昭和町 53 番地 新島学園短期大学
出張期間	令和4年6月27日(月)～6月29日(水)
調査研究項目	① おもちゃ博物館 (6月27日) ② 富岡製糸場 世界遺産を活かした富岡市内のまちづくり (6月28日) ③ 地域まちづくりの専門家ヒアリング (6月29日)
経費内訳	※旅費規定による
備考	

※ この記録簿は領収書等貼付用紙又は政務調査費支払証明書に添付してください。

領収書等貼付用紙

整理番号(跡)

7

【使途項目】(該当する項目の□に✓をつける)

- 調査研究費
- 研修費
- 会議費
- 要請・陳情活動費
- 資料作成費
- 資料購入費
- 広報広聴費
- 人件費
- 事務所費
- 事務費

【支払者名】※領収書等で確認できる場合は記入不要

跡部 薫

【支出額(政務活動費充当額)】

1,869 円

※領収書その他の証拠書類の貼付欄(重ならないように貼付すること)

毎度ありがとうございます

領収書

現金給油 <4>

2022年06月05日(日)16:55

711 カル 様
4-150801-74813-6100 648687 0

前回Pキャッシュバック割引
レギュラー N22 6.00L/リットル @147.00 ¥882
レギュラー 18.20L/リットル @157.00 ¥2,857
小計 24.20L/リットル ¥3,739

合計 ¥3,739
(内消費税等 ¥340)
お預り ¥4,000
お釣り ¥261

◆次回ポイント 6

宝フリースト(株) 荒巻SS
TEL 022-233-6840

2022/06/05 No:01227
SC:150801-1 約No:8762

【使途の内容等】

ガソリン代

※出張については、出張記録簿を作成し添付する。

※その他の支出については、支出の内容や具体の品名等を記入する。(領収書等で確認できる場合は記入不要)

【按分による支出】 ※按分により充当する場合に記入する。

按分率(A) (1/2) 領収書等の金額(B) (3,739 円)

按分による政務活動費の支出額(A) × (B) 1,869 円 (1円未満端数切り捨て)

【按分率が1/2を超える場合はその理由】

領収書等貼付用紙

整理番号(跡)

8

【使途項目】(該当する項目の□に✓をつける)

- 調査研究費 研修費 会議費 要請・陳情活動費 資料作成費
- 資料購入費 広報広聴費 人件費 事務所費 事務費

【支払者名】 ※領収書等で確認できる場合は記入不要

跡部 薫

【支出額(政務活動費充当額)】

1,000 円

※ 領収書その他の証拠書類の貼付欄(重ならないように貼付)

毎度ありがとうございます

領収書

現金給油 <4>

2022年06月14日(火)11:59

711 加札幌 様
4-150801-74813-6100 648687 0

前回Pキャッシュバック割引
レギュラー N22
6.00L/コ @153.00 ¥918
レギュラー
6.64L/コ @163.00 ¥1,082
小計
12.64L/コ ¥2,000

合 計 **¥2,000**
(内消費税等 ¥182)
お 預 り ¥2,000

◆次回ポイント 4

宝フリード(株) 札幌支店
TEL 022-233-6840

【使途の内容等】

ガソリン代

2022/06/14 No:00742
SC:150801-1

釣No:9677

※出張については、出張記録簿を作成し添付する。

※その他の支出については、支出の内容や具体の品名等を記入する。(領収書等で確認できる場合は記入不要)

【按分による支出】 ※按分により充当する場合に記入する。

按分率(A) (1/2) 領収書等の金額(B) (2,000 円)

按分による政務活動費の支出額(A) × (B) 1,000 円 (1円未満端数切り捨て)

【按分率が1/2を超える場合はその理由】

【使途項目】(該当する項目の□に✓をつける)

- 調査研究費 研修費 会議費 要請・陳情活動費 資料作成費
- 資料購入費 広報広聴費 人件費 事務所費 事務費

【支払者名】 ※領収書等で確認できる場合は記入不要

跡部 薫

【支出額(政務活動費充当額)】

1,634 円

※ 領収書その他の証拠書類の貼付欄(重ならないように貼付して下さい)

毎度ありがとうございます

領収書

現金給油 <A>
 2022年06月22日(水) 15:25
 711 加圧 様
 4-150801-74813-6100 648687 0

前回Pキツツ1Hツツ割引
 レギュラー N22
 4,00L/リ ①153.00 ¥612
 レギュラー
 16,30L/リ ①163.00 ¥2,657
 小計
 20,30L/リ ¥3,269

合 計 ¥3,269
 (内消費税等 ¥297)
 お預り ¥10,000
 お釣り ¥6,731

◆次回ポイント 6

宝フリード(株) 東莞SS
 TEL 022-233-6840

2022/06/22 No:00382
 SC:150801-1 釣No:0706

【使途の内容等】

ガソリン代

※出張については、出張記録簿を作成し添付する。

※その他の支出については、支出の内容や具体の品名等を記入する。(領収書等で確認できる場合は記入不要)

【按分による支出】 ※按分により充当する場合に記入する。

按分率(A) (1/2) 領収書等の金額(B) (3,269 円)

按分による政務活動費の支出額(A) × (B) 1,634 円 (1円未満端数切り捨て)

【按分率が1/2を超える場合はその理由】

領収書等貼付用紙

整理番号 ㊦ 39

【使途項目】(該当する項目の□に✓をつける)

- 調査研究費 研修費 会議費 要望・陳情活動 資料作成費
- 資料購入費 広報広聴費 人件費 事務所費 事務費

【支払者名】 ※領収書等で確認できる場合は記入不要

菊地 崇良

【支出額(政務活動費充当額)】

2,857 円

※ 領収書その他の証拠書類の貼付欄(重ならないように貼付)

毎度ありがとうございます

当SSでもオイル交換を行なっております!お気軽にお声がけください!
ゴールド会員様はガソリン軽油が水土日特売日!

領収書

現金給油 <4>
2022年06月03日(金)17:35
ゴールド会員様
4-150801-81769-6100 648687 0

前回Pキャップパック割引		
モテール ガソリン N13		
4.00L/㊦	¥143.00	¥572
モテール ガソリン		
33.61L/㊦	¥153.00	¥5,142
小計		
37.61L/㊦		¥5,714

合計	¥5,714
お預り	¥10,000
お釣り	¥4,286

◆次回ポイント 5

【使途の内容等】

自動車利用時の燃料代

宝フリースト(株) 荒井セルフSS
TEL (022)-390-6621

2022/06/03 No:03848
SC:150809-1

釣No:9156

※出張については、出張記録簿を作成し添付する。

※その他の支出については、支出の内容や具体的品名等を記入する。(領収書等で確認できる場合は記入不要)

【按分による支出】 ※按分により充当する場合に記入する。

按分率(A) (1 / 2) 領収書等の金額(B) (5,714 円)

按分による政務活動費の支出額(A) × (B) 2,857 円 (1円未満端数切り捨て)
(会計ごとに按分して合算)

領収書等貼付用紙

整理番号 ㊦ 44

【使途項目】(該当する項目の□に✓をつける)

- 調査研究費 研修費 会議費 要望・陳情活動 資料作成費
- 資料購入費 広報広聴費 人件費 事務所費 事務費

【支払者名】 ※領収書等で確認できる場合は記入不要
菊地 崇良

【支出額(政務活動費充当額)】

2,643 円

※ 領収書その他の証拠書類の貼付欄(重ならないように貼付)

毎度ありがとうございます

当SSでもオイル交換を行なっております!お気軽に声がけください!
ゴールド会員様はガソリン軽油が水
土日特売日!

領収書

現金給油 <4>
2022年06月06日(月)18:51
ゴールドカイガマ 様
4-150801-81769-6100 648687 0

モビルガソリン N16
33.25L/リットル @159.00 ¥5,287

合計 ¥5,287
お預り ¥6,000
お釣り ¥713

◆次回ポイント 5

宝フリート(株) 荒井セルフSS
TEL (022)-390-6621

2022/06/06 No:03547
SC:150809-1

釣No:0421

【使途の内容等】

自動車利用時の燃料代

※出張については、出張記録簿を作成し添付する。

※その他の支出については、支出の内容や具体の品名等を記入する。(領収書等で確認できる場合は記入不要)

【按分による支出】 ※按分により充当する場合に記入する。

按分率(A) (1 / 2) 領収書等の金額(B) (5,287 円)

按分による政務活動費の支出額(A) × (B) 2,643 円 (1円未満端数切り捨て)
(会計ごとに按分して合算)

領収書等貼付用紙

整理番号 ㊦ 47

【用途項目】(該当する項目の□に✓をつける)

- 調査研究費 研修費 会議費 要望・陳情活動
- 資料作成費
- 資料購入費 広報広聴費 人件費 事務所費
- 事務費

【支払者名】 ※領収書等で確認できる場合は記入不要
菊地 崇良

【支出額(政務活動費充当額)】
1,670円

※ 領収書その他の証拠書類の貼付欄(重ならないように貼付すること)

ENEOS

納品書(領収書)

2022年06月11日 07:46

売上
Tカード会員 様
6-220271-49997-000
現金会員
車両番号 実車番
0026-00
レギュラー P-09
20.88L *

合計 ￥3,341
(消費税10%対象 ￥3,341
内消費税等 ￥304)
お預り ￥5,000
お釣り ￥1,659
カード番号:XXXXXXXXXXXX7324
ポイント:基本P 10P
特別P 0P
今回計 10P

利用ポイント 0P
利用可能ポイント [REDACTED]
本日付与されたポイントは2~3日
目以降に反映されます。有効期限切
等の理由で、Tカードにポイントが
加算されないことがあります。
詳細はwww.tsite.jpにてご確認下さ
い。

現金で1万円以上の場合は領収書(かきまじり領収書)を

ENEOSフロンティア東北
DDセルフ六丁の目店
宮城県 仙台市 若林区
六丁の目中町15-33
TEL:022-287-0344 SS-220271
カードNo 2197-03
デ-7No2473-2475
010給油担当 2022/06/11

【用途の内容等】

自動車利用時の燃料代

※出張については、出張記録簿を作成し添付する。

※その他の支出については、支出の内容や具体的品名等を記入する。(領収

【按分による支出】 ※按分により充当する場合に記入する。

按分率(A) (1 / 2) 領収書等の金額(B) (3,341 円)

按分による政務活動費の支出額(A) × (B) 1,670 円 (1円未満端数切り捨て)

【按分率が1/2を超える場合はその理由】

領収書等貼付用紙

整理番号キ 48

【使途項目】(該当する項目の□に✓をつける)

- 調査研究費 研修費 会議費 要望・陳情活動 資料作成費
- 資料購入費 広報広聴費 人件費 事務所費 事務費

【支払者名】 ※領収書等で確認できる場合は記入不要

菊地 崇良

【支出額(政務活動費充当額)】

1,950 円

※ 領収書その他の証拠書類の貼付欄(重ならないように貼付すること)

毎度ありがとうございます

ヨロコビオイル交換を行なっております！お気軽にお声がけください！
ゴールド会員様はガソリン軽油が水土日特売日！

領収書

現金給油 <4>
2022年06月29日(水)19:10
ゴールド会員様
4-150801-81769-6100 648687 0

前回Pキックバック割引		
モビル ガソリン N22		
5.00L/コ	¥153.00	¥765
モビル ガソリン		
19.24L/コ	¥163.00	¥3,136
小計		
24.24L/コ		¥3,901

合計	¥3,901
お預り	¥10,000
お釣り	¥6,099

◆次回ポイント 3

【使途の内容等】

自動車利用時の燃料代

宝フリート(株) 荒井セルフSS
TEL (022)-390-6621

2022/06/30 No:00204
SC:150809-1 釣No:9151

※出張については、出張記録簿を作成し添付する。

※その他の支出については、支出の内容や具体の品名等を記入する。(領収書等で確認できる場合は記入不要)

【按分による支出】 ※按分により充当する場合に記入する。

按分率(A) (1 / 2) 領収書等の金額(B) (3,901 円)

按分による政務活動費の支出額(A) × (B) 1,950 円 (1円未満端数切り捨て)

(会計ごとに按分して合算)

領収書等貼付用紙

整理番号(村) 14

【使途項目】(該当する項目の□に✓をつける)

- 調査研究費
- 研修費
- 会議費
- 要請・陳情活動費
- 資料作成費
- 資料購入費
- 広報広聴費
- 人件費
- 事務所費
- 事務費

【支払者名】 ※領収書等で確認できる場合は記入不要

村岡貴子

【支出額(政務活動費充当額)】

1000 円

※ 領収書その他の証拠書類の貼付欄(重ならないように貼付すること)



納品書 (領収書)

コスモ石油販売(株) 東北カンパニー
 ヒルフステーション八乙女
 宮城県仙台市泉区上谷刈6丁目10-35
 TEL:022-771-6036 SS-117251
 FAX:022-771-6037

2022年06月07日 22:52 伝票No.0062
 通番3362

様 *

11-11725-000002-001
 売上 現金フリー

11200
 レギュラーガソリン P08 ¥2000
 数量 12.82(L)
 単価 156

合計 ¥2,000

(内ガソリン税 253.8 ¥690)
 内消費税10%(対象 ¥2000) ¥182

お支払い ¥2,000
 お金引き ¥0

4816-4816 03 2022/06/08
 上記にて領収書に替えさせていただきます

【使途の内容等】

ガソリン代

※出張については、出張記録簿を作成し添付する。

【按分による支出】 ※按分により充当する場合に記入する。

按分率(A) (1 / 2) 領収書等の金額(B) (2000) 円

按分による政務活動費の支出額(A) × (B) 1000 円 (1円未満端数切り捨て)

【按分率が1/2を超える場合はその理由】

領収書等貼付用紙

【使途項目】(該当する項目の□に✓をつける)	
<input checked="" type="checkbox"/> 調査研究費	<input type="checkbox"/> 研修費 <input type="checkbox"/> 会議費 <input type="checkbox"/> 要請・陳情活動費 <input type="checkbox"/> 資料作成費
<input type="checkbox"/> 資料購入費	<input type="checkbox"/> 広報広聴費 <input type="checkbox"/> 人件費 <input type="checkbox"/> 事務所費 <input type="checkbox"/> 事務費
【支払者名】 ※領収書等で確認できる場合は記入不要	【支出額(政務活動費充当額)】
村岡貴子	1499 円

※ 領収書その他の証拠書類の貼付

毎度ありがとうございます

領収書

現金給油 <4>
 2022年06月08日(水) 18:56
 宝フリード様
 4-150801-46801-6200 648687 0

前回レギュラーの割引
 レギュラー N10
 6.00L/コ @149.00 ¥894
 レギュラー
 13.24L/コ @159.00 ¥2,105
 小計
 19.24L/コ ¥2,999

合計 ¥2,999
 (内消費税等 ¥273)
 お預り ¥3,000
 お釣り ¥1

【使途の内容等】

◆次回ポイント 6

ガソリン代

宝フリード株式会社
 TEL 022-233-6840

2022/06/08 No:01342
 SC:150801-1 釣No:9062

※出張については、出張記録簿を作成し

【按分による支出】 ※按分により充当する場合に記入する。

按分率(A) (1 / 2) 領収書等の金額(B) (2999 円)

按分による政務活動費の支出額(A) × (B) 1499 円 (1円未満端数切り捨て)

【按分率が1/2を超える場合はその理由】

領収書等貼付用紙

整理番号(村) 16

【使途項目】(該当する項目の□に✓をつける)	
<input checked="" type="checkbox"/> 調査研究費	<input type="checkbox"/> 研修費 <input type="checkbox"/> 会議費 <input type="checkbox"/> 要請・陳情活動費 <input type="checkbox"/> 資料作成費
<input type="checkbox"/> 資料購入費	<input type="checkbox"/> 広報広聴費 <input type="checkbox"/> 人件費 <input type="checkbox"/> 事務所費 <input type="checkbox"/> 事務費
【支払者名】 ※領収書等で確認できる場合は記入不要	【支出額(政務活動費充当額)】
村岡貴子	500 円

※ 領収書その他の証拠書類の貼付欄(市町村のホームページ等)に貼付してください

毎度ありがとうございます

領収書

現金給油 <4>
 2022年06月17日(金)17:02
 上 様 M
 4-150801-99999-0001 648687 0

レギュラー N22
 5.95L/口 @168.00 ¥1,000

合 計 ¥1,000
 (内消費税等 ¥91)
 お 預 り ¥1,000

宝フリースト(株) 物産券SS
 TEL 022-233-6840

2022/06/17 No:01626
 SC:150801-1 釣No:0080

【使途の内容等】

ガソリン代

※出張については、出張記録簿を作成し添付する。

【按分による支出】 ※按分により充当する場合に記入する。

按分率(A) (1 / 2) 領収書等の金額(B) (1000 円)

按分による政務活動費の支出額(A) × (B) 500 円 (1円未満端数切り捨て)

【按分率が1/2を超える場合はその理由】

【使途項目】(該当する項目の□に✓をつける)

- 調査研究費 研.修費 会議費 要請・陳情活動費 資料作成費
- 資料購入費 広報広聴費 人件費 事務所費 事務費

【支払者名】 ※領収書等で確認できる場合は記入不要

村岡貴子

【支出額(政務活動費充当額)】

1975 円

※ 領収書その他の証拠書類の貼付欄(1)

毎度ありがとうございます

領収書

現金給油 <4>

2022年06月18日(土)12:51

ゴールドハイガマ 様
4-150801-46801-6200 648687 0

前回Pキヤッシュバック割引

レギュラー	N10		
6.00L/コ	0153.00		¥918
レギュラー			
18.61L/コ	0163.00		¥3,033
小計			
24.61L/コ			¥3,951

合計 ¥3,951

(内消費税等 ¥359)

お預り	¥10,000
お釣り	¥6,049

◆次回ポイント 6

【使途の内容等】

ガソリン代

宝フリード(株) 荏原SS
TEL 022-233-6840

2022/06/18 No:00975
SC:150801-1

約No:0171

※出張については、出張記録簿を作成し添付

【按分による支出】 ※按分により充当する場合に記入する。

按分率(A) (1 / 2) 領収書等の金額(B) (3951 円)

按分による政務活動費の支出額(A) × (B) 1975 円 (1円未満端数切り捨て)

【按分率が1/2を超える場合はその理由】

領収書等貼付用紙

【使途項目】(該当する項目の□に✓をつける)

- 調査研究費
- 研修費
- 会議費
- 要請・陳情活動費
- 資料作成費
- 資料購入費
- 広報広聴費
- 人件費
- 事務所費
- 事務費

【支払者名】 ※領収書等で確認できる場合は記入不要

村岡貴子

【支出額(政務活動費充当額)】

1841 円

※ 領収書その他の証拠書類の貼付



領収書

株式会社 角登商店
 愛子街道SS
 仙台市青葉区上愛子字街道62-1
 TEL:022-302-7661
 2022/06/24(金)10:04
 楽天[®]イット 様
 XXXXX:XXXXXXXX0441 2984 0000
 売上 楽天[®]イット
 EN[®]OSレギュラー
 110100 ¥3682
 23.01L @160.0 L- 3 N- 7
 3円割引チケット適用(391892)
 3円/L,個 割引 済み

小計 ¥3,682
 (10%対象 ¥3,682)
 内消費税 ¥335
 合計 ¥3,682
 お預かり ¥10000 お釣 ¥6318
 上記にて領収書とさせていただきます
 取引ID: 02206247023310101837
 取引日時: 2022/06/24 10:02:58
 楽天[®]イット:基本P 11P
 特別P OP
 今回計 11P
 利用楽天[®]イット OP

【使途の内容等】

ガソリン代

利用可能楽天[®]イット
 本日付与されたポイントは2022/06/25日
 後に反映されます。また、会員資格
 等の理由で、楽天ポイントが加算
 されないことがあります。
 詳細はpoint.rakuten.co.jpにて
 ご確認下さい。

※出張については、出張記録簿を作成し

No.3054 担当:0088 愛子街道S
 POS番号01
 2022/06/24 釣銭伝票No.5191

【按分による支出】 ※按分により

按分率(A) (1 / 2) 領収書等の金額(B) (3682 円)

按分による政務活動費の支出額(A)×(B) 1841 円 (1円未満端数切り捨て)

【按分率が1/2を超える場合はその理由】

領収書等貼付用紙

【使途項目】(該当する項目の□に✓をつける)

- 調査研究費
- 研修費
- 会議費
- 要請・陳情活動費
- 資料作成費
- 資料購入費
- 広報広聴費
- 人件費
- 事務所費
- 事務費

【支払者名】 ※領収書等で確認できる場合は記入不要

村岡貴子

【支出額(政務活動費充当額)】

2065 円

※ 領収書その他の証拠書類の貼付欄

EneJet

領収書
 株式会社 角登商店
 愛子街道SS
 仙台市青葉区上愛子字街道62-1
 TEL:022-302-7661
 2022/06/30(木)13:11
 現金フリー 様
 30-2984228-000003 2984 0000
 売上 現金引手
 ENEOSレギュラー
 110100 ¥4130
 25.81L @160.0 L-6 N-16
 3円割引チケット適用(418488)
 3円/L.個 割引 済み

小計 ¥4,130
 (10%対象 ¥4,130
 内消費税 ¥375)
 合計 ¥4,130
 お預かり ¥5000 お釣 ¥870
 上記にて領収書とさせていただきます
 ☆★ナナコチャージCP実施中☆★
 毎月7日、17日、27日開催中!
 セブンで5000円チャージごとに
 5円引き券プレゼント!
 ※当店のみ有効です。
 No.2243 担当:0088 愛子街道S
 POS番号01
 2022/06/30 釣銭伝票No.6136

【使途の内容等】

ガソリン代

※出張については、出張記録簿を作成し添付する。

【按分による支出】 ※按分により充当する場合に記入する。

按分率(A) (1 / 2) 領収書等の金額(B) (4130 円)

按分による政務活動費の支出額(A) × (B) 2065 円 (1円未満端数切り捨て)

【按分率が1/2を超える場合はその理由】

領収書等貼付用紙

整理番号(田)

5

【使途項目】(該当する項目の□に✓をつける)

- 調査研究費
- 研修費
- 会議費
- 要請・陳情活動費
- 資料作成費
- 資料購入費
- 広報広聴費
- 人件費
- 事務所費
- 事務費

【支払者名】 ※領収書等で確認できる場合は記入不要

田村 晴

【支出額(政務活動費充当額)】

3,510 円

※ 領収書その他の証拠書類の貼付欄(重ならないように貼付すること)

ENEOS

※内品書(令頁収書)

宝フリース株式会社
 仙台中野給油所
 仙台市宮城野区中野字神明135-1
 TEL:022-387-1211
 2022/06/26(日)20:40

IC
 様
 ビューカード
 XXXXXXXXXXXX0200 648687
 売上 ビューカード
 レギュラー
 021000 ¥7021
 41.79L @168.0 L- 8 N- 4

小計 ¥7,021
 (10%対象) ¥7,021
 内消費税 ¥638
 合計 ¥7,021
 承認No. 0206261
 支払方法 一括

事前払い OK
 端末処理通番 18202
 JCB Credit
 A0000000651010

※本書保管上のお願い!!
 財布・手帳等にはさんで保管頂く
 場合は、印刷面を内側に折り保管
 をお願い致します。

★定期的なオイル交換は当店で!!
 No.9388 担当:0099
 POS番号01
 2022/06/26

【使途の内容等】

ガソリン代

※出張については、出張記録簿を作成し添付する。

※その他の支出については、支出の内容や具体の品名等を記入する。(領収書等で確認できる場合は記入不要)

【按分による支出】 ※按分により充当する場合に記入する。

按分率(A) (1/2) 領収書等の金額(B) (7,021 円)

按分による政務活動費の支出額(A) × (B) 3,510 円 (1円未満端数切り捨て)

【按分率が1/2を超える場合はその理由】

領収書等貼付用紙



整理番号

10

【使途項目】(該当する項目の□に✓をつける)

- 調査研究費
- 研修費
- 会議費
- 要請・陳情活動費
- 資料作成費
- 資料購入費
- 広報広聴費
- 人件費
- 事務所費
- 事務費

【支払者名】※領収書等で確認できる場合は記入不要

佐藤正昭

【支出額(政務活動費充当額)】

2,949 円

※領収書その他の証拠書類の貼付欄(重ならないように貼付すること)

No 042460

領 収 証

佐藤正昭

殿

2022年6月8日

領収金額		百	千	百	十	元
			4	5	8	9

収 入
印 紙

但しガソリン代として

上記金額正に領収致しました。

株式会社 保 城



〒980-0004 仙台市青葉区宮町
TEL 022-222-6029(代) FAX 022-

南小泉サービスステーション
〒984-0821 仙台市若林区中倉
TEL 022-237-1543 FAX 022-231-6377

萩野町サービスステーション・配送センター
〒983-0043 仙台市宮城野区萩野町
TEL 022-239-5142 FAX 022-283-1460

担当印



- 現金 ¥
- 小切手 ¥
- 振込 ¥
- 手形 ¥
- 相殺 ¥

【使途の内容等】

ガソリン代

※出張については、出張記録簿を作成し添付する。

※その他の支出については、支出の内容や具体的品名等を記入する。(領収書等で確認できる場合は記入不要)

【按分による支出】 ※按分により充当する場合に記入する。

按分率(A) (1 / 2) 領収書等の金額(B) (5,898 円)

按分による政務活動費の支出額(A) × (B) 2,949 円 (1円未満端数切り捨て)

【按分率が1/2を超える場合はその理由】

(収支報告様式第6号)

出張記録簿

(せんだい自民党)

出張者名	佐藤正昭
用務先	<ul style="list-style-type: none"> ・ 保育所運営会社 (民間) ・ 参議院会館 自見英子氏 ・ 衆議院会館 鈴木貴子氏
出張期間	令和4年6月30日(木)から令和4年7月1日(金)まで
政務活動項目	<ul style="list-style-type: none"> ・ 保育所運営についてヒアリング ・ 北方領土返還について ・ 新型コロナウイルスに関連する医療体制について ・ その他
経費内訳	本市旅費規程により支出
備考	

※ この記録簿は領収書等貼付用紙又は政務活動費支払証明書に添付してください。

領収書等貼付用紙

整理番号(跡) 10

【使途項目】(該当する項目の□に✓をつける)

調査研究費 研修費 会議費 要請・陳情活動費 資料作成費
 資料購入費 広報広聴費 人件費 事務所費 事務費

【支払者名】 ※領収書等で確認できる場合は記入不要
 跡部 業

【支出額(政務活動費充当額)】
 1,518 円

※ 領収書その他の証拠書類の貼付欄(重ならないように貼付する)

毎度ありがとうございます

領収書

現金給油 <4>
 2022年07月02日(土)15:07
 711 カル 様
 4-150801-74813-6100 648687 0

前回Fキヤッシュバック割引
 レギュラー N10
 6.00L/リ 0153.00 ¥918
 レギュラー
 13.00L/リ 0163.00 ¥2,119
 小計
 19.00L/リ ¥3,037

合計 ¥3,037
 (内消費税等 ¥276)
 お預り ¥5,000
 お釣り ¥1,963

◆次回ポイント 6

宝フリード 株 荒巻SS
 TEL 022-233-6840

【使途の内容等】
 ガソリン代

2022/07/02 No:01331
 SC:150801-1 釣No:2097

※出張については、出張記録簿を作成し添付する。
 ※その他の支出については、支出の内容や具体の品名等を記入する。(領収書等で確認できる場合は記入不要)

【按分による支出】 ※按分により充当する場合に記入する。

按分率(A) (1/2) 領収書等の金額(B) (3,037 円)
 按分による政務活動費の支出額(A)×(B) 1,518 円 (1円未満端数切り捨て)
 【按分率が1/2を超える場合はその理由】

領収書等貼付用紙

整理番号(跡)

11

【使途項目】(該当する項目の□に✓をつける)

- 調査研究費 研修費 会議費 要請・陳情活動費 資料作成費
- 資料購入費 広報広聴費 人件費 事務所費 事務費

【支払者名】 ※領収書等で確認できる場合は記入不要

跡部業

【支出額(政務活動費充当額)】

1,722 円

※ 領収書その他の証拠書類の貼付欄(重ならないように貼付すること)

毎度ありがとうございます

領収書

現金給油 <A>
 2022年07月11日(月)14:06
 711 加札 様
 4-150801-74813-6100 648687 0

前回Pキヤッシュバック割引
 レギュラー N22 6.00L/コ @153.00 ¥918
 レギュラー 15.50L/コ @163.00 ¥2,527
 小計 21.50L/コ ¥3,445

合計 ¥3,445
 (内消費税等 ¥313)
 お預り ¥10,000
 お釣り ¥6,555

◆次回ポイント 6

宝フリード(株) 荏菈SS
 TEL 022-233-6840

2022/07/11 No:00979
 SC:150801-1 釣No:3229

【使途の内容等】

ガソリン代

※出張については、出張記録簿を作成し添付する。

※その他の支出については、支出の内容や具体の品名等を記入する。(領収書等で確認できる場合は記入不要)

【按分による支出】 ※按分により充当する場合に記入する。

按分率(A) (1/2) 領収書等の金額(B) (3,445 円)

按分による政務活動費の支出額(A) × (B) 1,722 円 (1円未満端数切り捨て)

【按分率が1/2を超える場合はその理由】

領収書等貼付用紙

整理番号(跡) 12

【使途項目】(該当する項目の□に✓をつける)

調査研究費 研修費 会議費 要請・陳情活動費 資料作成費

資料購入費 広報広聴費 人件費 事務所費 事務費

【支払者名】 ※領収書等で確認できる場合は記入不要 【支出額(政務活動費充当額)】

跡部業 1,499 円

※ 領収書その他の証拠書類の貼付欄(重ならないように貼付する)

毎度ありがとうございます

領収書

現金給油 <4>
 2022年07月17日(日)10:31
 711 加札 様
 4-150801-74813-6100 648687 0

前回Pキックス1ガソリン割引
 レギュラー N22
 6.00L/リットル @151.00 ¥906
 レギュラー
 13.00L/リットル @161.00 ¥2,093
 小計
 19.00L/リットル ¥2,999

合計 ¥2,999
 (内消費税等 ¥273)
 お預り ¥3,000
 お釣り ¥1

◆次回ポイント 6

宝フリード(株) 桐原 孝SS
 TEL 022-233-6840

2022/07/17 No:00635
 SC:150801-1 釣No:3913

【使途の内容等】

ガソリン代

※出張については、出張記録簿を作成し添付する。

※その他の支出については、支出の内容や具体的な品名等を記入する。(領収書等で確認できる場合は記入不要)

【按分による支出】 ※按分により充当する場合に記入する。

按分率(A) (1/2) 領収書等の金額(B) (2,999 円)

按分による政務活動費の支出額(A) × (B) 1,499 円 (1円未満端数切り捨て)

【按分率が1/2を超える場合はその理由】

出張記録簿

(会派又は交付対象議員名 跡部 薫)

出張者名	跡部 薫 佐藤正昭、齋藤範夫、菊地崇良、佐々木心、村岡貴子、田村勝
用務先	① 恵庭市ガーデンフェスタ 2022、(札幌市大通公園内の取り組み) ② 札幌創生スクエア/市民交流施設 ③ コンサートホール(札幌文化芸術劇場 hitaru/ 札幌市コンサートホール kitra) ④ 小野寺秀氏よりヒアリング
出張期間	令和4年7月18日(月)～7月20日(水)
調査研究項目	① 全国都市緑化フェアの開催状況。概要とメイン会場、その他北海道各自治体の会場の開催状況。(札幌市内の大通公園における各地フェアの開催状況) ② 施設の活用状況、利用者の声の実際について ③ 音楽ホールの設置・活用状況 ④ 小野寺氏から、元北海道議としての活動、安全保障問題、アイム文化の伝承施設であるウポポイの課題等の意見聴取。
経費内訳	※旅費規定による
備考	

※ この記録簿は領収書等貼付用紙又は政務調査費支払証明書に添付してください。

ご利用区間・運賃明細

お客様	搭乗日	出発地	到着地	便名	利用運賃	金額
SAITOU NORIO 様	2022年7月18日(月)	仙台	札幌(新千歳)	JAL2903	大人普通運賃(普通席)	¥38,300
	2022年7月20日(水)	札幌(新千歳)	仙台	JAL2904	大人普通運賃(普通席)	¥38,300
TAMURA MASARU 様	2022年7月18日(月)	仙台	札幌(新千歳)	JAL2903	大人普通運賃(普通席)	¥38,300
	2022年7月20日(水)	札幌(新千歳)	仙台	JAL2904	大人普通運賃(普通席)	¥38,300
ATOBE KAORU 様	2022年7月18日(月)	仙台	札幌(新千歳)	JAL2903	大人普通運賃(普通席)	¥38,300
	2022年7月20日(水)	札幌(新千歳)	仙台	JAL2904	大人普通運賃(普通席)	¥38,300
KIKUCHI TAKAYOSHI 様	2022年7月18日(月)	仙台	札幌(新千歳)	JAL2903	大人普通運賃(普通席)	¥38,300
	2022年7月20日(水)	札幌(新千歳)	仙台	JAL2904	大人普通運賃(普通席)	¥38,300
SASAKI SHIN 様	2022年7月18日(月)	仙台	札幌(新千歳)	JAL2903	大人普通運賃(普通席)	¥38,300
	2022年7月20日(水)	札幌(新千歳)	仙台	JAL2904	大人普通運賃(普通席)	¥38,300
MURAOKA TAKAKO 様	2022年7月18日(月)	仙台	札幌(新千歳)	JAL2903	大人普通運賃(普通席)	¥38,300
	2022年7月20日(水)	札幌(新千歳)	仙台	JAL2904	大人普通運賃(普通席)	¥38,300

合計金額

¥459,600

領収書等貼付用紙

整理番号(跡) 14

【使途項目】(該当する項目の□に✓をつける)

調査研究費 研修費 会議費 要請・陳情活動費 資料作成費

資料購入費 広報広聴費 人件費 事務所費 事務費

【支払者名】 ※領収書等で確認できる場合は記入不要
跡部 業

【支出額(政務活動費充当額)】
1,759 円

※ 領収書その他の証拠書類の貼付欄(重ならないように貼付する)

毎度ありがとうございます

領収書

現金給油 <4>
2022年07月28日(木)17:59
ZIM カル 様
4-150801-74813-6100 648687 0

前回Pキャッシュバック割引		
レギュラー N10		
6.00L/コ	¥149.00	¥894
レギュラー		
16.50L/コ	¥159.00	¥2,624
小計		
22.50L/コ		¥3,518
合 計		¥3,518
(内消費税等	¥320)	
お預り		¥4,000
お釣り		¥482
◆次回ポイント		6

宝フリート(株) 京巻SS
TEL 022-233-6840

2022/07/28 No:01856
SC:150801-1 釣No:5383

【使途の内容等】
ガソリン代

※出張については、出張記録簿を作成し添付する。
※その他の支出については、支出の内容や具体の品名等を記入する。(領収書等で確認できる場合は記入不要)

【按分による支出】 ※按分により充当する場合に記入する。

按分率(A) (1/2) 領収書等の金額(B) (3,518 円)

按分による政務活動費の支出額(A) × (B) 1,759 円 (1円未満端数切り捨て)

【按分率が1/2を超える場合はその理由】

領収書等貼付用紙

整理番号(心)

5

【使途項目】(該当する項目の□に✓をつける)

- 調査研究費 研修費 会議費 要請・陳情活動費 資料作成費
- 資料購入費 広報広聴費 人件費 事務所費 事務費

【支払者名】 ※領収書等で確認できる場合は記入不要

佐々木 心

【支出額(政務活動費充当額)】

2,445 円

※ 領収書その他の証拠書類の貼付欄(重ならないように貼付すること)



納品書 (領収書)

カード+アプリ割引 7円引き
レギュラー 156円/L

コスモ石油販売(株)東北カンパニー
富沢
宮城県仙台市太白区富沢1丁目13-1
TEL:022-785-9013 SS-155400
FAX:022-743-3488

2022年07月08日 12:26 伝票No. 0284
通番4401

61-15540-000000-001 樹 *
売上 現金フリー

11200
レギュラーガソリン P14 ¥4890
数量 30.00(L.)
単価 163

合計 ¥4,890

(内ガソリン税 253.8 ¥1614)

(内消費税10%(対象 ¥4890) ¥445)

お預り ¥5,000

お釣り ¥110

1098-1098 05 2022/07/08

上記にて領収書に替えさせていただきます

【使途の内容等】

※出張については、出張記録簿を作成し添付する。

※その他の支出については、支出の内容や具体的品名等を記入する。(領収書等で確認できる場合は記入不要)

【按分による支出】 ※按分により充当する場合に記入する。

按分率(A) (/ / 2) 領収書等の金額(B) (4,890 円)

按分による政務活動費の支出額(A) × (B) 2,445 円 (1円未満端数切り捨て)

【按分率が1/2を超える場合はその理由】

政務活動費支払証明書(会派用)

整理番号(心)

7

【使途項目】(該当する項目の□に✓をつける)	
<input checked="" type="checkbox"/> 調査研究費 <input type="checkbox"/> 研修費 <input type="checkbox"/> 会議費 <input type="checkbox"/> 要請・陳情活動費 <input type="checkbox"/> 資料作成費 <input type="checkbox"/> 資料購入費 <input type="checkbox"/> 広報広聴費 <input type="checkbox"/> 人件費 <input type="checkbox"/> 事務所費 <input type="checkbox"/> 事務費	
【支出年月日】	【支出額(政務活動費充当額)】
4年7月17日	123,320 円
【支払先(所在・名称)】	
別紙 出張記録簿出張者のおり(佐々木 心)	
【使途の内容等】	
視察旅費として	
<small>※出張については、出張記録簿を作成し添付する。 ※その他の支出については、支出の内容や具体の品名等を記入する。</small>	
【「領収書」を徴し難かった理由】	
旅費規定に基づき出張者に支出	
<small>※旅費に航空賃が含まれる場合は、その所要額を証明する書類が必要です。</small>	
【按分による支出】 ※按分により支出する場合に記入する。	
按分率(A) (/)	支払金額(B) (円)
按分による政務活動費の支出額(A) × (B)	円 (1円未満端数切り捨て)
【按分率が1/2を超える場合はその理由】	

上記のとおり相違ないことを証明します。

5年3月3日 会派名 せんだい自民党

代表者名 跡部 薫

経理責任者名 村岡 貴子



(収支報告様式第6号)

出張記録簿

(会派又は交付対象議員名 せんだい自民党)

出張者名	跡部薫、佐々木心、菊地崇良、村岡貴子 田村勝、佐藤正昭、斎藤範夫
用務先	1. 恵庭市内 ①第39回全国都市緑化北海道フェア／メイン会場 2. 札幌市内 ①さっぽろ創世スクエア（市民交流施設） ②元北海道議員／小野寺氏／北海道の現状についての講義 ③第39回全国都市緑化北海道フェア／スポット会場 ④札幌コンサートホールKitara
出張期間	令和4年7月18日から令和4年7月20日まで
政務活動項目	1. 恵庭市内 ①第39回全国都市緑化北海道フェア／メイン会場 （恵庭市南島828-3花の拠点センターハウス内） 施設概要、開催までの経緯、運営費用、施設管理の状況、利用者状況の調査、関連する取組ほか ※恵庭市経済部全国都市緑化北海道フェア推進室／熊谷主任ほか 2. 札幌市内 ①さっぽろ創世スクエア（札幌市中央区北1条西1丁目） 運営状況、災害時対応、他施設との関係など （公財）札幌市芸術文化財団市民交流プラザ事業部 課長 ②TKP札幌赤レンガ前（札幌市北4条西6丁目） 元北海道議員／小野寺氏／北海道の現状についての講義 道内の安全保障環境、ロシアとの関係、アイヌ政策ほか ③第39回全国都市緑化北海道フェア／スポット会場 大通公園（大通花壇コンクール、バラフェスタ）を視察 ④札幌コンサートホールKitara ホール内視察、市内小学生に対する教育・育成事業を調査
経費内訳	別紙計算書の通り
備考	

※ この記録簿は領収書等貼付用紙又は政務活動費支払証明書に添付してください。

計 算 書

出張用務			視察			出張場所 恵庭市・札幌市						
年 月 日	発着 地名	経路 (速算 表 番号)	鉄 道 賃			航空賃・船賃				車賃 km 円	日 当 円	宿泊地 宿泊料 円
			運賃 円	km	急行料 円	km	グリーン 指定 席 料 金 円	km	運賃 円			
4 7 18	市役所 仙台	バス								120	3,300	
	" 仙台空港	鉄道	17.5									
			660									
	" 新千歳空港	飛行機						38,300				
	" 恵庭	JR	13.6									
			360									
	" 札幌		33.0									札幌
			750									16,500
	19 札幌										3,300	札幌 16,500
	20 札幌										3,300	
	" 新千歳空港	JR	46.6									
			1,150									
	" 仙台空港	飛行機						38,300				
	" 仙台	鉄道	17.5									
			660									
	" 市役所	バス								120		
計			円	円	円	円	円	円	円	円	日	夜
			123,320	3,580				76,600		240	9,900	33,000

ご利用区間・運賃明細

お客様	搭乗日	出発地	到着地	便名	利用運賃	金額
SAITOU NORIO 様	2022年7月18日(月)	仙台	札幌(新千歳)	JAL2903	大人普通運賃(普通席)	¥38,300
	2022年7月20日(水)	札幌(新千歳)	仙台	JAL2904	大人普通運賃(普通席)	¥38,300
TAMURA MASARU 様	2022年7月18日(月)	仙台	札幌(新千歳)	JAL2903	大人普通運賃(普通席)	¥38,300
	2022年7月20日(水)	札幌(新千歳)	仙台	JAL2904	大人普通運賃(普通席)	¥38,300
ATOBE KAORU 様	2022年7月18日(月)	仙台	札幌(新千歳)	JAL2903	大人普通運賃(普通席)	¥38,300
	2022年7月20日(水)	札幌(新千歳)	仙台	JAL2904	大人普通運賃(普通席)	¥38,300
KIKUCHI TAKAYOSHI 様	2022年7月18日(月)	仙台	札幌(新千歳)	JAL2903	大人普通運賃(普通席)	¥38,300
	2022年7月20日(水)	札幌(新千歳)	仙台	JAL2904	大人普通運賃(普通席)	¥38,300
SASAKI SHIN 様	2022年7月18日(月)	仙台	札幌(新千歳)	JAL2903	大人普通運賃(普通席)	¥38,300
	2022年7月20日(水)	札幌(新千歳)	仙台	JAL2904	大人普通運賃(普通席)	¥38,300
MURAOKA TAKAKO 様	2022年7月18日(月)	仙台	札幌(新千歳)	JAL2903	大人普通運賃(普通席)	¥38,300
	2022年7月20日(水)	札幌(新千歳)	仙台	JAL2904	大人普通運賃(普通席)	¥38,300
合計金額						¥459,600

政務活動費支払証明書(交付対象議員用)

整理番号(菊) 53

【使途項目】(該当する項目の□に✓をつける)	
<input checked="" type="checkbox"/> 調査研究費 <input type="checkbox"/> 研修費 <input type="checkbox"/> 会議費 <input type="checkbox"/> 要請・陳情活動費 <input type="checkbox"/> 資料作成費 <input type="checkbox"/> 資料購入費 <input type="checkbox"/> 広報広聴費 <input type="checkbox"/> 人件費 <input type="checkbox"/> 事務所費 <input type="checkbox"/> 事務費	
【支出年月日】 令和5年7月18日	【支出額(政務活動費充当額)】 123,320円
【支払先(所在・名称)】 別紙「出張記録簿(出張者の印)」(菊田宗良)	
【使途の内容等】 視察旅費等	
<small>※出張については、出張記録簿を作成し添付する。 ※その他の支出については、支出の内容や具体の品名等を記入する。</small>	
【「領収書」を徴し難かった理由】 旅費規定に基づき出張者に支出。	
<small>※旅費に航空賃が含まれる場合は、その所要額を証明する書類が必要です。</small>	
【按分による支出】 ※按分により支出する場合に記入する。	
按分率(A) (/)	支払金額(B) (円)
按分による政務活動費の支出額(A) × (B) 円 (1円未満端数切り捨て)	
【按分率が1/2を超える場合はその理由】	

上記のとおり相違ないことを証明します。

令和5年3月31日

会派名 せんだい自民党

代表者名 跡部 薫

経理責任者名 村岡 貴子



(収支報告様式第6号)

出張記録簿

(会派又は交付対象議員名)

跡部薫、佐々木心、菊地崇良、村岡貴子、田村勝、佐藤正昭、斎藤範夫)

出張者名	跡部薫、佐々木心、菊地崇良、村岡貴子 田村勝、佐藤正昭、斎藤範夫
用務先	1. 恵庭市内 ①第39回全国都市緑化北海道フェア／メイン会場 2. 札幌市内 ①さっぽろ創世スクエア（市民交流施設） ②元北海道議員／小野寺氏／北海道の現状についての講義 ③第39回全国都市緑化北海道フェア／スポット会場 ④札幌コンサートホールKitara
出張期間	令和4年7月18日から令和4年7月20日まで
政務活動項目	1. 恵庭市内 ①第39回全国都市緑化北海道フェア／メイン会場 （恵庭市南島828-3花の拠点センターハウス内） 施設概要、開催までの経緯、運営費用、施設管理の状況、利用者状況の調査、関連する取組ほか ※恵庭市経済部全国都市緑化北海道フェア推進室／熊谷主任ほか 2. 札幌市内 ①さっぽろ創世スクエア（札幌市中央区北1条西1丁目） 運営状況、災害時対応、他施設との関係など （公財）札幌市芸術文化財団市民交流プラザ事業部／ XXXXXXXXXX 課長 ②TKP札幌赤レンガ前（札幌市北4条西6丁目） 元北海道議員／小野寺氏／北海道の現状についての講義 道内の安全保障環境、ロシアとの関係、アイヌ政策ほか ③第39回全国都市緑化北海道フェア／スポット会場 大通公園（大通花壇コンクール、バラフェスタ）を視察 ④札幌コンサートホールKitara ホール内視察、市内小学生に対する教育・育成事業を調査
経費内訳	別紙計算書の通り
備考	

※ この記録簿は領収書等貼付用紙又は政務活動費支払証明書に添付してください。

議員

計 算 書

出張用務			視察				出張場所				恵庭市、札幌市	
年 月 日	発着 地名	経路 (速算 表 番号)	鉄 道 貨			航空貨・船賃			車賃 km 円	日 当 円	宿泊地 宿泊料 円	
			運賃 km 円	急 行 料 円	グ ラ ン ・ 價 格 円	運賃 km 円	グ ラ ン 料 金 円	km 円				
4 7 18	市役所 仙台	バス							120	3,300		
	" 仙台空港	鉄道	17.5									
	" 新千歳空港	飛行機										
	" 恵庭	JR	13.8									
	" 札幌		33.0								札幌 16,500	
	" 札幌		750								札幌 16,500	
19	札幌									3,300		
20	札幌									3,300		
	" 新千歳空港	JR	46.8									
	" 仙台空港	飛行機										
	" 仙台	鉄道	17.5									
	" 市役所	バス							120			
計			123,320	3,580			76,600		240	9,900	33,000	

ご利用区間・運賃明細

お客様	搭乗日	出発地	到着地	便名	利用運賃	金額
SAITOU NORIO 様	2022年7月18日(月)	仙台	札幌(新千歳)	JAL2903	大人普通運賃(普通席)	¥38,300
	2022年7月20日(水)	札幌(新千歳)	仙台	JAL2904	大人普通運賃(普通席)	¥38,300
TAMURA MASARU 様	2022年7月18日(月)	仙台	札幌(新千歳)	JAL2903	大人普通運賃(普通席)	¥38,300
	2022年7月20日(水)	札幌(新千歳)	仙台	JAL2904	大人普通運賃(普通席)	¥38,300
ATOBE KAORU 様	2022年7月18日(月)	仙台	札幌(新千歳)	JAL2903	大人普通運賃(普通席)	¥38,300
	2022年7月20日(水)	札幌(新千歳)	仙台	JAL2904	大人普通運賃(普通席)	¥38,300
KIKUCHI TAKAYOSHI 様	2022年7月19日(月)	仙台	札幌(新千歳)	JAL2903	大人普通運賃(普通席)	¥38,300
	2022年7月20日(水)	札幌(新千歳)	仙台	JAL2904	大人普通運賃(普通席)	¥38,300
SASAKI SHIN 様	2022年7月18日(月)	仙台	札幌(新千歳)	JAL2903	大人普通運賃(普通席)	¥38,300
	2022年7月20日(水)	札幌(新千歳)	仙台	JAL2904	大人普通運賃(普通席)	¥38,300
MURAOKA TAKAKO 様	2022年7月18日(月)	仙台	札幌(新千歳)	JAL2903	大人普通運賃(普通席)	¥38,300
	2022年7月20日(水)	札幌(新千歳)	仙台	JAL2904	大人普通運賃(普通席)	¥38,300

合計金額

¥459,600

【使途項目】(該当する項目の□に✓をつける)	
<input checked="" type="checkbox"/> 調査研究費	<input type="checkbox"/> 研修費
<input type="checkbox"/> 資料購入費	<input type="checkbox"/> 広報広聴費
<input type="checkbox"/> 会議費	<input type="checkbox"/> 人件費
<input type="checkbox"/> 要望・陳情活動	<input type="checkbox"/> 資料作成費
<input type="checkbox"/> 事務所費	<input type="checkbox"/> 事務費
【支払者名】 ※領収書等で確認できる場合は記入不要 菊地 崇良	【支出額(政務活動費充当額)】 2,810 円

※ 領収書その他の証拠書類の貼付欄(重ならないように貼付すること)

EneJet

納品書(領収書)

2022年07月24日 19:14

・売上
 ID カイ 様 i
 XXXXXXXXXXXX0061
 携帯カード
 車両番号 実車番
 i200-00
 ENEOSレギュラー P-07
 35.80L *
 157円 ¥5,621
合計 ¥5,621
 (消費税10%対象 ¥5,621
 内消費税等 ¥511)
 クレジット支払
 有効期限: XX/XX NC
 支払方法: 一括払い
 承認番号: 0002542
現金でお買上げの場合は領収書にかえさせていただきます。
 消費税額表示のない場合は消費税を請求書にて
 ご請求いたします。
 消費税には、地方消費税が含まれています。
 ネクスエナジー (株)
 セルフ美田園
 宮城県 名取市美田園二丁目2-1
 TEL: 0223828845 SS-004098
 レシートNo 3119-03 データNo 8839-8842
 外通番17-73951
 077えねごり君 2022/07/24

【使途の内容等】 自動車利用時の燃料代

※出張については、出張記録簿を作成し添付する。

※その他の支出については、支出の内容や具体の品名等を記入する。(領収書等で確認できる場合は記入不要)

【按分による支出】 ※按分により充当する場合に記入する。
按分率(A) (1 / 2) 領収書等の金額(B) (5,621 円)
按分による政務活動費の支出額(A) × (B) 2,810 円 (1円未満端数切り捨て)
(会計ごとに按分して合算)

領収書等貼付用紙

整理番号 **キ**

60

【使途項目】(該当する項目の□に✓をつける)

- 調査研究費 研修費 会議費 要望・陳情活動
- 資料作成費
- 資料購入費 広報広聴費 人件費 事務所費
- 事務費

【支払者名】 ※領収書等で確認できる場合は記入不要

菊地 崇良

【支出額(政務活動費充当額)】

1933

円

※ 領収書その他の証拠書類の貼付欄(重ならないように貼付すること)

大好評♪ニコニコレンタカー♪
ウィッツが6hで¥2,200!!



領収書

印紙税申告納
付につき京橋
税務署承認済

337852

仙前一番町SS

TEL 022-222-3511

出光リテール販売(株)

東京都中央区新富一丁目18-8 8F

売上

2022年 7月30日

16:21

様 手

現金フリー 00-337852-90001-0001-9

出光ゼアス

P-11(内)

21.36 L

0181.0

3866円

01200.00

合計

3,866円

(内、消費税等(10.00%)

351円)

約銭

1万円:

6,134円

5千円:

1,134円

4千円:

134円

伝No: 10274

担当: 6032

【使途の内容等】

自動車利用時の燃料代

※出張については、出張記録簿を作成し添付する。

※その他の支出については、支出の内容や具体の品名等を記入する。(領収書等で確認できる場合は記入不要)

【按分による支出】 ※按分により充当する場合に記入する。

按分率(A) (1 / 2)

領収書等の金額(B) (3,866 円)

按分による政務活動費の支出額(A) × (B) 1933 円 (1円未満端数切り捨て)

(会計ごとに按分して合算)

領収書等貼付用紙

整理番号(村)

20

【使途項目】(該当する項目の□に✓をつける)

- 調査研究費
- 研修費
- 会議費
- 要請・陳情活動費
- 資料作成費
- 資料購入費
- 広報広聴費
- 人件費
- 事務所費
- 事務費

【支払者名】 ※領収書等で確認できる場合は記入不要

村岡貴子

【支出額(政務活動費充当額)】

1680 円

※ 領収書その他の証拠書類の貼付欄(重ならないように貼付すること)



株式会社アパキ
 幸町給油所
 宮城県仙台市宮城野区
 二の森12-34
 TEL:022-290-0955 SS:12100-13375

令頁以又違書

2022年07月02日 15:06 伝票No.0135
 取引通番 7515

現金会員 様
 532-13375-0001-0006 * 12100
 現金会員 車番00157

0120-00 2218
 レギュラーガソリン P11 ¥3360
 数量 20.00L
 単価 @168

合計 ¥3,360
 (内税分消費税 ¥305)
 釣銭 1万:6640 5千:1640 4千:640
 4:0000000-0:0000000

【使途の内容等】

ガソリン代

係員: [Redacted] 01
 処理日付: 2022/07/02 2218-2218
 100取引
 領収書にかえさせていただきます。

※出張については、出張記録簿を作成し添付する。

【按分による支出】 ※按分により充当する場合に記入する。

按分率(A) (1 / 2) 領収書等の金額(B) (3360 円)
 按分による政務活動費の支出額(A) × (B) 1680 円 (1円未満端数切り捨て)

【按分率が1/2を超える場合はその理由】

【使途項目】(該当する項目の□に✓をつける)	
<input checked="" type="checkbox"/> 調査研究費	<input type="checkbox"/> 研修費 <input type="checkbox"/> 会議費 <input type="checkbox"/> 要請・陳情活動費 <input type="checkbox"/> 資料作成費
<input type="checkbox"/> 資料購入費 <input type="checkbox"/> 広報広聴費 <input type="checkbox"/> 人件費	<input type="checkbox"/> 事務所費 <input type="checkbox"/> 事務費
【支払者名】 ※領収書等で確認できる場合は記入不要	【支出額(政務活動費充当額)】
村岡貴子	1,930 円

※ 領収書その他の証拠書類の貼付

毎度ありがとうございます

領収書

現金給油 <4>
 2022年07月09日(土)11:59
 ゴールドカイガマ 様
 4-150801-46801-6200 648687 0.

前回Pキツシハツ割引
 レギュラー N22 6.00L/コ @153.00 ¥918
 レギュラー 18.05L/コ @163.00 ¥2,942
 小計 24.05L/コ ¥3,860

合計 ¥3,860
 (内消費税等 ¥351)
 お預り ¥10,000
 お釣り ¥6,140

◆次回ポイント 6

【使途の内容等】

ガソリン代

宝フリード(株) 荒巻SS
 TEL 022-233-6840

2022/07/09 No:00167
 SC:150801-1

釣No:2936

※出張については、出張記録簿を作成し

【按分による支出】 ※按分により充当する場合に記入する。

按分率(A) (1 / 2) 領収書等の金額(B) (3860 円)

按分による政務活動費の支出額(A) × (B) 1930 円 (1円未満端数切り捨て)

【按分率が1/2を超える場合はその理由】

領収書等貼付用紙

整理番号(村) 22

<p>【使途項目】(該当する項目の□に✓をつける)</p> <p><input checked="" type="checkbox"/> 調査研究費 □ 研修費 □ 会議費 □ 要請・陳情活動費 □ 資料作成費</p> <p><input type="checkbox"/> 資料購入費 □ 広報広聴費 □ 人件費 □ 事務所費 □ 事務費</p>	
<p>【支払者名】 ※領収書等で確認できる場合は記入不要</p> <p>村岡貴子</p>	<p>【支出額(政務活動費充当額)】</p> <p>2000 円</p>
<p>※ 領収書その他の証拠書類の貼付欄</p> <div style="text-align: center;"> <h1>EneJet</h1> <p>領収書</p> <p>株式会社 角登商店 愛子街道SS 仙台市青葉区上愛子字街道62-1 TEL:022-302-7661 2022/07/15(金)12:29</p> <p>現金フリー 様 30-2984228-000003 2984 0000 売上 現金引 手 ENEOSレギュラー 110100 ¥4000 35.32L @158.0 L-3N-7 3円割引チケット適用(418664) 3円/L.個 割引 済み</p> <hr/> <p>小計 ¥4,000 (10%対象 ¥4,000 内消費税 ¥364) 合計 ¥4,000 お預かり ¥4000 お釣 ¥0 上記にて領収書とさせていただきます 楽天カード: XXXXXXXXXXXX0441 取引口座: 02207157023310102496 取引日時: 2022/07/15 12:27:07</p> <hr/> <p>【使途の内容等】</p> <p>楽天カード: 基本P 12P 特別P 0P 今回計 12P 利用楽天カード 0P 利用可能楽天カード [REDACTED]</p> <p>ガソリン代</p> </div>	
<p>※出張については、出張記録簿を作成し添付する。</p>	
<p>【按分による支出】 ※按分により充当する場合に記入する。</p> <p>按分率(A) (1 / 2) 領収書等の金額(B) (4000 円)</p> <p>按分による政務活動費の支出額(A) × (B) 2000 円 (1円未満端数切り捨て)</p> <p>【按分率が1/2を超える場合はその理由】</p>	

【使途項目】(該当する項目の□に✓をつける)	
<input checked="" type="checkbox"/> 調査研究費	<input type="checkbox"/> 研修費 <input type="checkbox"/> 会議費 <input type="checkbox"/> 要請・陳情活動費 <input type="checkbox"/> 資料作成費
<input type="checkbox"/> 資料購入費	<input type="checkbox"/> 広報広聴費 <input type="checkbox"/> 人件費 <input type="checkbox"/> 事務所費 <input type="checkbox"/> 事務費
【支払者名】 ※領収書等で確認できる場合は記入不要 村岡貴子	【支出額(政務活動費充当額)】 1680 円

※ 領収書その他の証拠書類の貼付欄(重ならないように貼付すること)



株式会社アベキ
幸町給油所
宮城県仙台市宮城野区
二の森12-34
TEL:022-290-0955 SS:12100-13375

令頁又書

2022年07月17日 14:16 伝票No. 2661
取引通番 9633

現金会員 標
532-13375-0001-0006 * 12100
現金会員 車番00157

0120 00 5979
ギョ ン P11 ¥3360
数値 20.00
単価 168

合計 ¥3,360
(内税分消費税 ¥305)
釣銭 1万:6640 5千:1640 4千:640
4:0000000-0:0000000

係員: [Redacted] 01
処理日付: 2022/07/17 5979-5979
100取引
領収書にかえさせていただきます。

【使途の内容等】

ガソリン代

※出張については、出張記録簿を作成し添付する。

【按分による支出】 ※按分により充当する場合に記入する。

按分率(A) (1 / 2) 領収書等の金額(B) (3360 円)
按分による政務活動費の支出額(A) × (B) 1680 円 (1円未満端数切り捨て)

【按分率が1/2を超える場合はその理由】

政務活動費支払証明書(会派用)

整理番号(村) 24

【使途項目】(該当する項目の□に✓をつける)	
<input checked="" type="checkbox"/> 調査研究費 <input type="checkbox"/> 研修費 <input type="checkbox"/> 会議費 <input type="checkbox"/> 要請・陳情活動費 <input type="checkbox"/> 資料作成費 <input type="checkbox"/> 資料購入費 <input type="checkbox"/> 広報広聴費 <input type="checkbox"/> 人件費 <input type="checkbox"/> 事務所費 <input type="checkbox"/> 事務費	
【支出年月日】	【支出額(政務活動費充当額)】
4年7月17日	123,320 円
【支払先(所在・名称)】	
別紙 出張記録簿出張者のおお(村岡 貴子)	
【使途の内容等】	
視察旅費として	
<small>※出張については、出張記録簿を作成し添付する。 ※その他の支出については、支出の内容や具体の品名等を記入する。</small>	
【「領収書」を徴し難かった理由】	
旅費規定に基づき出張者に支出	
<small>※旅費に航空賃が含まれる場合は、その所要額を証明する書類が必要です。</small>	
【按分による支出】 ※按分により支出する場合に記入する。	
按分率(A) (/)	支払金額(B) (円)
按分による政務活動費の支出額(A) × (B)	円 (1円未満端数切り捨て)
【按分率が1/2を超える場合はその理由】	

上記のとおり相違ないことを証明します。

5年3月31日 会派名 せんだい自民党

代表者名 跡部 薫

経理責任者名 村岡 貴子

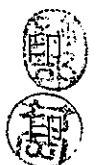

(収支報告様式第6号)

出張記録簿

(会派又は交付対象議員名 せんだい自民党)

出張者名	跡部薫、佐々木心、菊地崇良、村岡貴子 田村勝、佐藤正昭、斎藤範夫
用務先	1. 恵庭市内 ①第39回全国都市緑化北海道フェア／メイン会場 2. 札幌市内 ①さっぽろ創世スクエア（市民交流施設） ②元北海道議員／小野寺氏／北海道の現状についての講義 ③第39回全国都市緑化北海道フェア／スポット会場 ④札幌コンサートホールKitara
出張期間	令和4年7月18日から令和4年7月20日まで
政務活動項目	1. 恵庭市内 ①第39回全国都市緑化北海道フェア／メイン会場 （恵庭市南島828-3花の拠点センターハウス内） 施設概要、開催までの経緯、運営費用、施設管理の状況、利用者状況の調査、関連する取組ほか ※恵庭市経済部全国都市緑化北海道フェア推進室／熊谷主任ほか 2. 札幌市内 ①さっぽろ創世スクエア（札幌市中央区北1条西1丁目） 運営状況、災害時対応、他施設との関係など （公財）札幌市芸術文化財団市民交流プラザ事業部／課長 ②TKP札幌赤レンガ前（札幌市北4条西6丁目） 元北海道議員／小野寺氏／北海道の現状についての講義 道内の安全保障環境、ロシアとの関係、アイヌ政策ほか ③第39回全国都市緑化北海道フェア／スポット会場 大通公園（大通花壇コンクール、バラフェスタ）を視察 ④札幌コンサートホールKitara ホール内視察、市内小学生に対する教育・育成事業を調査
経費内訳	別紙計算書の通り
備考	

※ この記録簿は領収書等貼付用紙又は政務活動費支払証明書に添付してください。

ご利用区間・運賃明細

お客様	搭乗日	出発地	到着地	便名	利用運賃	金額
SAITOU NORIO 様	2022年7月18日(月)	仙台	札幌(新千歳)	JAL2903	大人普通運賃(普通席)	¥38,300
	2022年7月20日(水)	札幌(新千歳)	仙台	JAL2904	大人普通運賃(普通席)	¥38,300
TAMURA MASARU 様	2022年7月18日(月)	仙台	札幌(新千歳)	JAL2903	大人普通運賃(普通席)	¥38,300
	2022年7月20日(水)	札幌(新千歳)	仙台	JAL2904	大人普通運賃(普通席)	¥38,300
ATOBE KAORU 様	2022年7月18日(月)	仙台	札幌(新千歳)	JAL2903	大人普通運賃(普通席)	¥38,300
	2022年7月20日(水)	札幌(新千歳)	仙台	JAL2904	大人普通運賃(普通席)	¥38,300
KIKUCHI TAKAYOSHI 様	2022年7月18日(月)	仙台	札幌(新千歳)	JAL2903	大人普通運賃(普通席)	¥38,300
	2022年7月20日(水)	札幌(新千歳)	仙台	JAL2904	大人普通運賃(普通席)	¥38,300
SASAKI SHIN 様	2022年7月18日(月)	仙台	札幌(新千歳)	JAL2903	大人普通運賃(普通席)	¥38,300
	2022年7月20日(水)	札幌(新千歳)	仙台	JAL2904	大人普通運賃(普通席)	¥38,300
MURAOKA TAKAKO 様	2022年7月18日(月)	仙台	札幌(新千歳)	JAL2903	大人普通運賃(普通席)	¥38,300
	2022年7月20日(水)	札幌(新千歳)	仙台	JAL2904	大人普通運賃(普通席)	¥38,300

合計金額

¥459,600

領収書等貼付用紙

<p>【使途項目】(該当する項目の□に✓をつける)</p> <p><input checked="" type="checkbox"/> 調査研究費 □ 研修費 □ 会議費 □ 要請・陳情活動費 □ 資料作成費</p> <p><input type="checkbox"/> 資料購入費 □ 広報広聴費 □ 人件費 □ 事務所費 □ 事務費</p>	
<p>【支払者名】 ※領収書等で確認できる場合は記入不要</p> <p>村岡貴子</p>	<p>【支出額(政務活動費充当額)】</p> <p>1747 円</p>
<p>※ 領収書その他の証拠書類の貼付</p> <div style="text-align: center;">  <p>領収書</p> <p>株式会社 角登商店 愛子街道SS 仙台市青葉区上愛子字街道62-1 TEL:022-302-7661 2022/07/21(木)14:35 現金フリー 様 30-2984228-000003 2984 0000 売上 現金引 手 EN:OSレギュラー 110100 ¥3495 2.12L @158.0 L-3N-7 3円割引チケット適用(449803) 3円/L.個 割引 済み</p> <hr/> <p>小計 ¥3,495 (10%対象 ¥3,495 内消費税 ¥318) 合計 ¥3,495 お預かり ¥5000 お釣 ¥1505 上記にて領収書とさせていただきます ☆★ナナコチャージCP実施中☆★ 毎月7日、17日、27日開催中! セブンで5000円チャージごとに 5円引き券プレゼント! ※当店のみに有効です。 No.9689 担当:0088 愛子街道S POS番号01 2022/07/21 釣銭伝票No.8992</p> </div>	
<p>【使途の内容等】</p> <p>ガソリン代</p>	
<p>※出張については、出張記録簿を作成し添付する。</p>	
<p>【按分による支出】 ※按分により充当する場合に記入する。</p> <p>按分率(A) (1 / 2) 領収書等の金額(B) (3495 円)</p> <p>按分による政務活動費の支出額(A) × (B) 1747 円 (1円未満端数切り捨て)</p> <p>【按分率が1/2を超える場合はその理由】</p>	

<p>【使途項目】(該当する項目の□に✓をつける)</p> <p> <input checked="" type="checkbox"/> 調査研究費 □ 研修費 □ 会議費 □ 要請・陳情活動費 □ 資料作成費 <input type="checkbox"/> 資料購入費 □ 広報広聴費 □ 人件費 □ 事務所費 □ 事務費 </p>	
<p>【支払者名】 ※領収書等で確認できる場合は記入不要</p> <p style="text-align: center;">村岡貴子</p>	<p>【支出額(政務活動費充当額)】</p> <p style="text-align: right;">1837 円</p>
<p>※ 領収書その他の証拠書類の貼付欄(重ならないように貼付すること)</p> <div style="text-align: center; margin-top: 20px;"> <h1>Enejet</h1> <p>令頁収支書</p> <p>株式会社 角登商店 愛子街道SS 仙台市青葉区上愛子字街道62-1 TEL:022-302-7661 2022/07/27(水)13:21</p> <p>現金フリー 様 30-2984228-000003 2984 0000 売上 現金刀- 手 ENEOSレギュラー 110100 ¥3675 23.26L @158.0 L- 5 N-13 3円割引チケット適用(470570) 3円/L.個 割引 済み</p> <hr/> <p>小計 ¥3,675 (10%対象 ¥3,675 内消費税 ¥334) 合言十 ¥3,675 お預かり ¥10000 お釣 ¥6325 上記にて領収書とさせていただきます ☆★ナナコチャージCP実施中☆★ 毎月7日、17日、27日開催中! セブンで5000円チャージごとに 5円引き券プレゼント! ※当店のみ有効です。 No.7471 担当:0088 愛子街道S POS番号01 2022/07/27 釣銭伝票No.9792</p> </div>	
<p>【使途の内容等】</p> <p style="font-size: 2em; margin-left: 20px;">ガソリン代</p>	
<p>※出張については、出張記録簿を作成し添付する。</p>	
<p>【按分による支出】 ※按分により充当する場合に記入する。</p> <p>按分率(A) (1 / 2) 領収書等の金額(B) (3675 円)</p> <p>按分による政務活動費の支出額(A) × (B) 1837 円 (1円未満端数切り捨て)</p> <p>【按分率が1/2を超える場合はその理由】</p>	

領収書等貼付用紙

整理番号(村)

27

【使途項目】(該当する項目の□に✓をつける)

- 調査研究費 研修費 会議費 要請・陳情活動費 資料作成費
- 資料購入費 広報広聴費 人件費 事務所費 事務費

【支払者名】 ※領収書等で確認できる場合は記入不要

村岡貴子

【支出額(政務活動費充当額)】

1500 円

※ 領収書その他の証拠書類の貼付欄(重ならないように貼付すること)

毎度ありがとうございます

領収書

現金給油 <4>

2022年07月29日(金)14:06

上様 M

4-150801-99999-0001 648687 0

レギュラー N22
18.29L/リットル 8164.00 ¥3,000

合計 ¥3,000

(内消費税等 ¥273)

お預り ¥10,000

お釣り ¥7,000

宝フリースト(株) 荒巻SS
TEL 022-233-6840

2022/07/29 No:00480

SC:150801-1

釣No:5469

【使途の内容等】

ガソリン代

※出張については、出張記録簿を作成し添付する。

【按分による支出】 ※按分により充当する場合に記入する。

按分率(A) (1 / 2) 領収書等の金額(B) (3000 円)

按分による政務活動費の支出額(A) × (B) 1500 円 (1円未満端数切り捨て)

【按分率が1/2を超える場合はその理由】

領収書等貼付用紙

整理番号(田)

7

【使途項目】(該当する項目の□に✓をつける)

- 調査研究費 研修費 会議費 要請・陳情活動費 資料作成費
- 資料購入費 広報広聴費 人件費 事務所費 事務費

【支払者名】 ※領収書等で確認できる場合は記入不要

田村 勝

【支出額(政務活動費充当額)】

2,557 円

※ 領収書その他の証拠書類の貼付欄(重ならないように貼付す)



納品書 (領収書)

コスモ石油販売(株) 東北カンパニー
セルフステーション仙台南インター
宮城県仙台市太白区山田字田中前53-1
TEL:022-785-9014 SS-095562

2022年07月03日 11:38 伝票No.0867
通番3152

J C B 様
XXXXXXXXXXXX0200
売上 J C B

11200
レギュラーガソリン P08 ¥5115
数量 31.77(L)
単価 161

合計 ¥5,115
(内消費税 253.8 ¥1709)
(内消費税10%(対象) ¥5115) ¥465)
承認No.0000896891 処理通番 15904
支払方法 通常
端末番号:7740577709556 IC
ATC:0179 カードシークス番号:00
APL:JCB Credit

【使途の内容等】

ガソリン代

AID:A0000000651010
7605-7605 03 2022/07/03
レシートを折りたたんで保管の際は
印字面が内側になる様をお願いします

※出張については、出張記録簿を作成し添付する。

※その他の支出については、支出の内容や具体の品名等を記入する。(領収書等で確認できる場合は記入不要)

【按分による支出】 ※按分により充当する場合に記入する。

按分率(A) (1/2) 領収書等の金額(B) (5,115 円)

按分による政務活動費の支出額(A)×(B) 2,557 円 (1円未満端数切り捨て)

【按分率が1/2を超える場合はその理由】

(収支報告様式第6号)

出張記録簿

(会派又は交付対象議員名)

跡部薫、佐々木心、菊地崇良、村岡貴子、田村勝、佐藤正昭、斎藤範夫)

出張者名	跡部薫、佐々木心、菊地崇良、村岡貴子 田村勝、佐藤正昭、斎藤範夫
用務先	1. 恵庭市内 ①第39回全国都市緑化北海道フェア／メイン会場 2. 札幌市内 ①さっぽろ創世スクエア（市民交流施設） ②元北海道議員／小野寺氏／北海道の現状についての講義 ③第39回全国都市緑化北海道フェア／スポット会場 ④札幌コンサートホールKitara
出張期間	令和4年7月18日から令和4年7月20日まで
政務活動項目	1. 恵庭市内 ①第39回全国都市緑化北海道フェア／メイン会場 （恵庭市南島828-3花の拠点センターハウス内） 施設概要、開催までの経緯、運営費用、施設管理の状況、利用者状況の調査、関連する取組ほか ※恵庭市経済部全国都市緑化北海道フェア推進室／熊谷主任ほか 2. 札幌市内 ①さっぽろ創世スクエア（札幌市中央区北1条西1丁目） 運営状況、災害時対応、他施設との関係など （公財）札幌市芸術文化財団市民交流プラザ事業部／ 課長 ②TKP札幌赤レンガ前（札幌市北4条西6丁目） 元北海道議員／小野寺氏／北海道の現状についての講義 道内の安全保障環境、ロシアとの関係、アイヌ政策ほか ③第39回全国都市緑化北海道フェア／スポット会場 大通公園（大通花壇コンクール、バラフェスタ）を視察 ④札幌コンサートホールKitara ホール内視察、市内小学生に対する教育・育成事業を調査
経費内訳	別紙計算書の通り
備考	

※ この記録簿は領収書等貼付用紙又は政務活動費支払証明書に添付してください。

ご利用区間・運賃明細

お客様	搭乗日	出発地	到着地	便名	利用運賃	金額
SAITOU NORIO 様	2022年7月18日(月)	仙台	札幌(新千歳)	JAL2903	大人普通運賃(普通席)	¥38,300
	2022年7月20日(水)	札幌(新千歳)	仙台	JAL2904	大人普通運賃(普通席)	¥38,300
TAMURA MASARU 様	2022年7月18日(月)	仙台	札幌(新千歳)	JAL2903	大人普通運賃(普通席)	¥38,300
	2022年7月20日(水)	札幌(新千歳)	仙台	JAL2904	大人普通運賃(普通席)	¥38,300
ATOBE KAORU 様	2022年7月18日(月)	仙台	札幌(新千歳)	JAL2903	大人普通運賃(普通席)	¥38,300
	2022年7月20日(水)	札幌(新千歳)	仙台	JAL2904	大人普通運賃(普通席)	¥38,300
KIKUCHI TAKAYOSHI 様	2022年7月18日(月)	仙台	札幌(新千歳)	JAL2903	大人普通運賃(普通席)	¥38,300
	2022年7月20日(水)	札幌(新千歳)	仙台	JAL2904	大人普通運賃(普通席)	¥38,300
SASAKI SHIN 様	2022年7月18日(月)	仙台	札幌(新千歳)	JAL2903	大人普通運賃(普通席)	¥38,300
	2022年7月20日(水)	札幌(新千歳)	仙台	JAL2904	大人普通運賃(普通席)	¥38,300
MURAOKA TAKAKO 様	2022年7月18日(月)	仙台	札幌(新千歳)	JAL2903	大人普通運賃(普通席)	¥38,300
	2022年7月20日(水)	札幌(新千歳)	仙台	JAL2904	大人普通運賃(普通席)	¥38,300

合計金額

¥459,600

政務活動費支払証明書(会派用)

整理番号

15

【使途項目】(該当する項目の□に✓をつける)	
<input checked="" type="checkbox"/> 調査研究費 <input type="checkbox"/> 研修費 <input type="checkbox"/> 会議費 <input type="checkbox"/> 要請・陳情活動費 <input type="checkbox"/> 資料作成費 <input type="checkbox"/> 資料購入費 <input type="checkbox"/> 広報広聴費 <input type="checkbox"/> 人件費 <input type="checkbox"/> 事務所費 <input type="checkbox"/> 事務費	
【支出年月日】	【支出額(政務活動費充当額)】
令和4年7月18日	123,320円
【支払先(所在・名称)】	
別紙 出張記録簿 出張者のおとり(佐藤正昭)	
【使途の内容等】	
視察旅費として	
<small>※出張については、出張記録簿を作成し添付する。 ※その他の支出については、支出の内容や具体の品名等を記入する。</small>	
【「領収書」を徴し難かった理由】	
旅費規程に基づき支出	
<small>※旅費に航空賃が含まれる場合は、その所要額を証明する書類が必要です。</small>	
【按分による支出】 ※按分により支出する場合に記入する。	
按分率(A) (/)	支払金額(B) (円)
按分による政務活動費の支出額(A) × (B)	円 (1円未満端数切り捨て)
【按分率が1/2を超える場合はその理由】	

上記のとおり相違ないことを証明します。

令和5年3月31日

会派名

せんだい自民党

代表者名

跡部 薫

経理責任者名

村岡 貴子

出張記録簿

(会派又は交付対象議員名 せんだい自民党)

出張者名	跡部薫、佐々木心、菊地崇良、村岡貴子 田村勝、佐藤正昭、斎藤範夫
用務先	1. 恵庭市内 ①第39回全国都市緑化北海道フェア／メイン会場 2. 札幌市内 ①さっぽろ創世スクエア（市民交流施設） ②元北海道議員／小野寺氏／北海道の現状についての講義 ③第39回全国都市緑化北海道フェア／スポット会場 ④札幌コンサートホールKitara
出張期間	令和4年7月18日から令和4年7月20日まで
政務活動項目	1. 恵庭市内 ①第39回全国都市緑化北海道フェア／メイン会場 （恵庭市南島828-3花の拠点センターハウス内） 施設概要、開催までの経緯、運営費用、施設管理の状況、利用者状況の調査、関連する取組ほか ※恵庭市経済部全国都市緑化北海道フェア推進室／熊谷主任ほか 2. 札幌市内 ①さっぽろ創世スクエア（札幌市中央区北1条西1丁目） 運営状況、災害時対応、他施設との関係など （公財）札幌市芸術文化財団市民交流プラザ事業部／ XXXXXXXXXX 課長 ②TKP札幌赤レンガ前（札幌市北4条西6丁目） 元北海道議員／小野寺氏／北海道の現状についての講義 道内の安全保障環境、ロシアとの関係、アイヌ政策ほか ③第39回全国都市緑化北海道フェア／スポット会場 大通公園（大通花壇コンクール、バラフェスタ）を視察 ④札幌コンサートホールKitara ホール内視察、市内小学生に対する教育・育成事業を調査
経費内訳	別紙計算書の通り
備考	

※ この記録簿は領収書等貼付用紙又は政務活動費支払証明書に添付してください。

計 算 書



出張用務			視察			出張場所 恵庭市・札幌市					
年 月 日	発着 地名	経路 (速算 表 番号)	鉄 道 賃			航空賃・船賃			車賃 km 円	日 当 円	宿泊地 宿泊料 円
			運賃 km 円	急行 料 km 円	グリーン 指定 席 料 金 円	運賃 km 円	グリーン 料金 円	km 円			
4 7 18	市役所 仙台	バス							120	3,300	
	" 仙台空港	鉄道	17.5								
	" 新千歳空港	飛行機									
	" 恵庭	JR	13.6								
	" 札幌		33.0								札幌 16,500
	19 札幌									3,300	札幌 16,500
	20 札幌									3,300	
	" 新千歳空港	JR	46.6								
	" 仙台空港	飛行機									
	" 仙台	鉄道	17.5								
	" 市役所	バス							120		
計		円	円	円	円	円	円	円	円	日	夜
		123,320	3,580			76,600		240		9,900	33,000

ご利用区間・運賃明細

お客様	搭乗日	出発地	到着地	便名	利用運賃	金額
SATO MASAAKI 様	2022年7月18日(月)	仙台	札幌(新千歳)	JAL2903	大人普通運賃(普通席)	¥38,300
	2022年7月20日(水)	札幌(新千歳)	仙台	JAL2802	大人普通運賃(普通席)	¥38,300

合計金額	¥76,600
------	---------

政務活動費支払証明書(交付対象議員用)

整理番号(斎) 3

【使途項目】(該当する項目の□に✓をつける)	
<input checked="" type="checkbox"/> 調査研究費 <input type="checkbox"/> 研修費 <input type="checkbox"/> 会議費 <input type="checkbox"/> 要請・陳情活動費 <input type="checkbox"/> 資料作成費 <input type="checkbox"/> 資料購入費 <input type="checkbox"/> 広報広聴費 <input type="checkbox"/> 人件費 <input type="checkbox"/> 事務所費 <input type="checkbox"/> 事務費	
【支出年月日】	【支出額(政務活動費充当額)】
令和4年7月18日	123,320 円
【支払先(所在・名称)】	
別紙出張記録簿 出張者へお送り(斎藤範夫)	
【使途の内容等】	
視察旅費として	
<small>※出張については、出張記録簿を作成し添付する。 <small>※その他の支出については、支出の内容や具体の品名等を記入する。</small> </small>	
【「領収書」を徴し難かった理由】	
旅費規程に基づき支出	
<small>※旅費に航空賃が含まれる場合は、その所要額を証明する書類が必要です。</small>	
【按分による支出】 ※按分により支出する場合に記入する。	
按分率(A) (/)	支払金額(B) (円)
按分による政務活動費の支出額(A) × (B)	円 (1円未満端数切り捨て)
【按分率が1/2を超える場合はその理由】	

上記のとおり相違ないことを証明します。

令和5年3月31日

会 派 名

せんだい自民党

代 表 者 名

跡部 薫



経 理 責 任 者 名

村岡 貴子



出張記録簿

(会派又は交付対象議員名 せんだい自民党)

出張者名	跡部薫、佐々木心、菊地崇良、村岡貴子 田村勝、佐藤正昭、斎藤範夫
用務先	1. 恵庭市内 ①第39回全国都市緑化北海道フェア/メイン会場 2. 札幌市内 ①さっぽろ創世スクエア(市民交流施設) ②元北海道議員/小野寺氏/北海道の現状についての講義 ③第39回全国都市緑化北海道フェア/スポット会場 ④札幌コンサートホールKitara
出張期間	令和4年7月18日から令和4年7月20日まで
政務活動項目	1. 恵庭市内 ①第39回全国都市緑化北海道フェア/メイン会場 (恵庭市南島828-3花の拠点センターハウス内) 施設概要、開催までの経緯、運営費用、施設管理の状況、利用者状況の調査、関連する取組ほか ※恵庭市経済部全国都市緑化北海道フェア推進室/熊谷主任ほか 2. 札幌市内 ①さっぽろ創世スクエア(札幌市中央区北1条西1丁目) 運営状況、災害時対応、他施設との関係など (公財)札幌市芸術文化財団市民交流プラザ事業部/課長 ②TKP札幌赤レンガ前(札幌市北4条西6丁目) 元北海道議員/小野寺氏/北海道の現状についての講義 道内の安全保障環境、ロシアとの関係、アイヌ政策ほか ③第39回全国都市緑化北海道フェア/スポット会場 大通公園(大通花壇コンクール、バラフェスタ)を視察 ④札幌コンサートホールKitara ホール内視察、市内小学生に対する教育・育成事業を調査
経費内訳	別紙計算書の通り
備考	

※ この記録簿は領収書等貼付用紙又は政務活動費支払証明書に添付してください。

ご利用区間・運賃明細

お客様	搭乗日	出発地	到着地	便名	利用運賃	金額
SAITOU NORIO 様	2022年7月18日(月)	仙台	札幌(新千歳)	JAL2903	大人普通運賃(普通席)	¥38,300
	2022年7月20日(水)	札幌(新千歳)	仙台	JAL2904	大人普通運賃(普通席)	¥38,300
TAMURA MASARU 様	2022年7月18日(月)	仙台	札幌(新千歳)	JAL2903	大人普通運賃(普通席)	¥38,300
	2022年7月20日(水)	札幌(新千歳)	仙台	JAL2904	大人普通運賃(普通席)	¥38,300
ATOBE KAORU 様	2022年7月18日(月)	仙台	札幌(新千歳)	JAL2903	大人普通運賃(普通席)	¥38,300
	2022年7月20日(水)	札幌(新千歳)	仙台	JAL2904	大人普通運賃(普通席)	¥38,300
KIKUCHI TAKAYOSHI 様	2022年7月18日(月)	仙台	札幌(新千歳)	JAL2903	大人普通運賃(普通席)	¥38,300
	2022年7月20日(水)	札幌(新千歳)	仙台	JAL2904	大人普通運賃(普通席)	¥38,300
SASAKI SHIN 様	2022年7月18日(月)	仙台	札幌(新千歳)	JAL2903	大人普通運賃(普通席)	¥38,300
	2022年7月20日(水)	札幌(新千歳)	仙台	JAL2904	大人普通運賃(普通席)	¥38,300
MURAOKA TAKAKO 様	2022年7月18日(月)	仙台	札幌(新千歳)	JAL2903	大人普通運賃(普通席)	¥38,300
	2022年7月20日(水)	札幌(新千歳)	仙台	JAL2904	大人普通運賃(普通席)	¥38,300

合計金額

¥459,600

SENDAI AIRPORT 萩
SHOPPING MALL HAGI

仙台国際空港機直営店
TEL 022-383-6205

2022年 7月18日(月)09:13 #000003
000003レジ3 000003レジ3
5232

***** 領収証明細 *****
領収書発行番号 2815
金客真 ¥5,260

1名
※ 萩の月12個 ¥5,200
P4533945431203
(2個 x @2,600)
三全紙製手提袋 大 ¥40
P4533945140020
(2個 x @20)
三全紙製手提袋杜の銘菓撰 ¥20
P4533945140501

小計 ¥5,260
(内税8%対象額 ¥5,200)
(内税額 8% ¥385)
(内税10%対象額 ¥60)
(内税額 10% ¥5)
買上点数 5点

合計 ¥5,260
交通系 ¥5,260
(内消費税等 ¥390)
お釣り ¥0

※は軽減税率対象商品です。



領 収 書

¥5,260-

様

但し、

SENDAI AIRPORT 萩
SHOPPING MALL HAGI

No. 000003-281

2022年07月

消費税 (内税) 390円?
390円?

として上記正に領収いたしました

※付帯等にはさんで保管致す場合は、
印刷面を内側に折り保管をお願いします。

政務活動費支払証明書(交付対象議員用)

整理番号(跡) 15

【使途項目】(該当する項目の□に✓をつける)							
<input checked="" type="checkbox"/> 調査研究費 <input type="checkbox"/> 研修費 <input type="checkbox"/> 会議費 <input type="checkbox"/> 要請・陳情活動費 <input type="checkbox"/> 資料作成費 <input type="checkbox"/> 資料購入費 <input type="checkbox"/> 広報広聴費 <input type="checkbox"/> 人件費 <input type="checkbox"/> 事務所費 <input type="checkbox"/> 事務費							
【支出年月日】 令和4年8月22日-23日	【支出額(政務活動費充当額)】 23,100円						
【支払先(所在・名称)】 跡部 薫							
【使途の内容等】							
<table style="width:100%; border:none;"> <tr> <td style="width:30%;">宿泊料</td> <td style="width:30%;">16,500円 × 1泊</td> <td style="width:30%;">16,500円</td> </tr> <tr> <td>昼食(2名)</td> <td>3,300円 × 2名</td> <td>計 6,600円</td> </tr> </table>		宿泊料	16,500円 × 1泊	16,500円	昼食(2名)	3,300円 × 2名	計 6,600円
宿泊料	16,500円 × 1泊	16,500円					
昼食(2名)	3,300円 × 2名	計 6,600円					
<small>※出張については、出張記録簿を作成し添付する。 ※その他の支出については、支出の内容や具体の品名等を記入する。</small>							
【「領収書」を徴し難かった理由】 旅行者控室に準ずる支出							
<small>※旅費に航空賃が含まれる場合は、その所要額を証明する書類が必要です。</small>							
【按分による支出】 ※按分により支出する場合に記入する。							
按分率(A) (/)	支払金額(B) (円)						
按分による政務活動費の支出額(A) × (B)	円 (1円未満端数切り捨て)						
【按分率が1/2を超える場合はその理由】							

上記のとおり相違ないことを証明します。

令和5年3月31日

会 派 名

せんだい自民党

代 表 者 名

跡部 薫



経 理 責 任 者 名

村岡 貴子



出張記録簿

(会派又は交付対象議員名 跡部 薫)

出張者名	跡部 薫
用務先	① 8月22日(月) 山形県新庄市 『新庄ふるさと歴史センター』新庄市堀端町4-74 ② ③8月23日(火) 山形県新庄市 『もがみ物産館』新庄市多門町1-2 ゆめりあ内 山形県金山町 (株)カネカ(山形県金山町大字金山405)
出張期間	令和4年8月22日(月)～8月23日(火)
調査研究項目	① 「新庄ふるさと歴史センター」新庄市の博物館視察 ② 「もがみ物産館」新庄駅、新幹線誘致の実際、累積360億円赤字について ③ (株)カネカ 川崎俊一会長、川崎恭平社長 まちおこしイベントの開催成果(地方自治体の関わりについて) ノスタルジックフェスタ カネヤマ2022 実行委員長 川崎 恭平氏(主催者) 金山町 産業課 星川さん(後援者) ● 来場者800～1,000人 ● 交流人口・関係人口拡大の取り組み ● ジャズ・クラシックカー誘致の経緯 ● 歩行者天国にならなかった経緯(警察との連携について) ● 主催者、マルシェ・観光協会、自治体の関係性
経費内訳	※旅費規定による
備考	

※ この記録簿は領収書等貼付用紙又は政務調査費支払証明書に添付してください。

【使途項目】(該当する項目の□に✓をつける)

- 調査研究費 研修費 会議費 要請・陳情活動費 資料作成費
- 資料購入費 広報広聴費 人件費 事務所費 事務費

【支払者名】 ※領収書等で確認できる場合は記入不要

跡部業

【支出額(政務活動費充当額)】

1,679 円

※ 領収書その他の証拠書類の貼付欄(重ならないように貼付すること)

毎度ありがとうございます

領収書

現金給油 <A>

2022年08月03日(水)13:24

7M カル 様
4-150801-74813-6100 648687 0

前回Pキャッシュバック割引		
レギュラー N10		
6.00L/口	¥149.00	¥894
レギュラー		
15.50L/口	¥159.00	¥2,465
小計		
21.50L/口		¥3,359

合計	¥3,359	
(内消費税等	¥305)	
お預り		¥10,000
お釣り		¥6,641

◆次回ポイント 6

宝フリート(株) 荒巻SS
TEL 022-233-6840

2022/08/03 No:00863
SC:150801-1

釣No:6115

【使途の内容等】

ガソリン代

※出張については、出張記録簿を作成し添付する。

※その他の支出については、支出の内容や具体の品名等を記入する。(領収書等で確認できる場合は記入不要)

【按分による支出】 ※按分により充当する場合に記入する。

按分率(A) (1/2) 領収書等の金額(B) (3,359 円)

按分による政務活動費の支出額(A) × (B) 1,679 円 (1円未満端数切り捨て)

【按分率が1/2を超える場合はその理由】

【使途項目】(該当する項目の□に✓をつける)

- 調査研究費 研修費 会議費 要請・陳情活動費 資料作成費
- 資料購入費 広報広聴費 人件費 事務所費 事務費

【支払者名】 ※領収書等で確認できる場合は記入不要

跡部 薫

【支出額(政務活動費充当額)】

1,830 円

※ 領収書その他の証拠書類の貼付欄(重ならないように貼付す)

毎度ありがとうございます

領収書

現金給油 <4>
 2022年08月11日(木) 14:04
 711 カル 様
 4-150801-74813-6100 648687 0

前回Pキャッシュバック割引
 レギュラー N22
 6.00L/コ 0149.00 ¥894
 レギュラー
 17.40L/コ 0159.00 ¥2,767
 小計
 23.40L/コ ¥3,661

合計 **¥3,661**
 (内消費税等 ¥333)
 お預り ¥4,000
 お釣り ¥339

◆次回ポイント 6

宝フリード(株) 株券SS
 TEL 022-233-6840

2022/08/11 No:01814
 SC:150801-1 釣No:7183

【使途の内容等】

ガソリン代

※出張については、出張記録簿を作成し添付する。

※その他の支出については、支出の内容や具体の品名等を記入する。(領収書等で確認できる場合は記入不要)

【按分による支出】 ※按分により充当する場合に記入する。

按分率(A) (1/2) 領収書等の金額(B) (3,661 円)

按分による政務活動費の支出額(A) × (B) 1,830 円 (1円未満端数切り捨て)

【按分率が1/2を超える場合はその理由】

【使途項目】(該当する項目の□に✓をつける)

- 調査研究費 研修費 会議費 要請・陳情活動費 資料作成費
- 資料購入費 広報広聴費 人件費 事務所費 事務費

【支払者名】※領収書等で確認できる場合は記入不要

跡部業

【支出額(政務活動費充当額)】

1,697 円

※領収書その他の証拠書類の貼付欄(重ならないように貼付する)

毎度ありがとうございます

領収書

現金給油 <4>

2022年08月20日(土)14:58

719 加札 様

4-150801-74813-6100 648687 0

前回レギュラー引

レギュラー N10
6.00L/リットル @147.00 ¥882

レギュラー
16.00L/リットル @157.00 ¥2,512

小計
22.00L/リットル ¥3,394

合計 ¥3,394
(内消費税等 ¥309)

お預り ¥4,000
お釣り ¥606

◆次回ポイント 6

宝フリード株式会社
TEL 022-233-6840

【使途の内容等】

ガソリン代

2022/08/20
SC:150801-1

No:01800

約No:8354

※出張については、出張記録簿を作成し添付する。

※その他の支出については、支出の内容や具体的品名等を記入する。(領収書等で確認できる場合は記入不要)

【按分による支出】 ※按分により充当する場合に記入する。

按分率(A) (1/2) 領収書等の金額(B) (3,394 円)

按分による政務活動費の支出額(A) × (B) 1,697 円 (1円未満端数切り捨て)

【按分率が1/2を超える場合はその理由】

【使途項目】(該当する項目の□に✓をつける)

- 調査研究費 研修費 会議費 要請・陳情活動費 資料作成費
- 資料購入費 広報広聴費 人件費 事務所費 事務費

【支払者名】※領収書等で確認できる場合は記入不要

跡部業

【支出額(政務活動費充当額)】

1,618 円

※領収書その他の証拠書類の貼付欄(重ならないように貼付する)

毎度ありがとうございます

領収書

現金給油 <4>

2022年08月25日(木) 16:22

PTA 加札 様
4-150801-74813-6100 648687 0

前回Pキャッシュバック割引		
レギュラー NO6		
6.00L/リ	¥147.00	¥882
レギュラー		
15.00L/リ	¥157.00	¥2,355
小計		
21.00L/リ		¥3,237

合計 **¥3,237**

(内消費税等	¥294)	
お預り		¥4,000
お釣り		¥763

◆次回ポイント 6

宝フリード(株) 株券SS
TEL 022-233-6840

2022/08/25 No:00880
SC:150801-1 約No:8933

【使途の内容等】

ガソリン代

※出張については、出張記録簿を作成し添付する。

※その他の支出については、支出の内容や具体的品名等を記入する。(領収書等で確認できる場合は記入不要)

【按分による支出】 ※按分により充当する場合に記入する。

按分率(A) (1/2) 領収書等の金額(B) (3,237 円)

按分による政務活動費の支出額(A) × (B) 1,618 円 (1円未満端数切り捨て)

【按分率が1/2を超える場合はその理由】

領収書等貼付用紙

整理番号(心)

8

【使途項目】(該当する項目の□に✓をつける)

- 調査研究費 研修費 会議費 要請・陳情活動費 資料作成費
- 資料購入費 広報広聴費 人件費 事務所費 事務費

【支払者名】※領収書等で確認できる場合は記入不要

佐々木 心

【支出額(政務活動費充当額)】

2,310

円

※ 領収書その他の証拠書類の貼付欄(重ならないように貼付すること)



納品書 (領収書)

カード+アプリ割引 4円引き
レギュラー 151円/L

コスモ石油販売(株)東北カンパニー
鶴沢
宮城県仙台市太白区鶴沢1丁目13-1
TEL:022-785-9013 SS-155400
FAX:022-743-3488

2022年08月09日 14:42 伝票No.0331
通番4116

機 *

61-1E540-000000-001

売上 現金フリー

1120C		
レギュラーガソリン P14		¥4620
数量	30.00(L)	
単価	¥154	

合計 ¥4,620

(内ガソリン税 253.8 ¥1614)

(内消費税10%(対象 ¥4620) ¥420)

お預り ¥10,000

お釣り ¥5,380

2526-2526 05 2022/08/09

上記にて領収書に替えさせていただきます

【使途の内容等】

※出張については、出張記録簿を作成し添付する。

※その他の支出については、支出の内容や具体の品名等を記入する。(領収書等で確認できる場合は記入不要)

【按分による支出】 ※按分により充当する場合に記入する。

按分率(A) (1 / 2) 領収書等の金額(B) (4,620 円)

按分による政務活動費の支出額(A) × (B) 2,310 円 (1円未満端数切り捨て)

【按分率が1/2を超える場合はその理由】

【使途項目】(該当する項目の□に✓をつける)

- 調査研究費 研修費 会議費 要望・陳情活動
- 資料作成費
- 資料購入費 広報広聴費 人件費 事務所費
- 事務費

【支払者名】 ※領収書等で確認できる場合は記入不要

菊地 崇良

【支出額(政務活動費充当額)】

2,843 円

※ 領収書その他の証拠書類の貼付欄(重ならないように貼付すること)

ENEOS

※ 系内品書(令頁収書)

宝フリース株式会社
 仙台新寺SS
 宮城県仙台市宮城野区西宮城野1-18
 TEL:022-292-7561
 2022/08/05(金)15:51

ID [REDACTED] 648687 様

レギュラー
 021000 ¥5686
 35.76L @159.0 L-7 N-8

小計 ¥5,686
 (10%対象 ¥5,686)
 内消費税 ¥517
合計 ¥5,686
 承認No. 0000653

支払方法 一括

事前OK
 端末処理通番 19295
 ***** dポイントカード*****
 dポイント:XXXXXXXXXX8824
 dポイント処理通番:13000085

dポイント:基本P 17P
 特別P OP
 今回計 17P

利用可能dポイント OP

今回ポイントが反映されるまで、
 お時間を頂く場合がございます。
 ※本書保管上のお願い!!
 財布・手帳等にはさんで保管頂く
 場合は、印刷面を内側に折り保管
 をお願い致します。

No.5432 担当:0099
 POS番号01
 2022/08/05

【使途の内容等】

自動車利用時の燃料代

※出張については、出張記録簿を作成し添付する。

※その他の支出については、支出の内容や具体的品名等を記入する。(領収書等で確認できる場合は記入不要)

【按分による支出】 ※按分により充当する場合に記入する。

按分率(A) (1 / 2) 領収書等の金額(B) (5,686 円)

按分による政務活動費の支出額(A) × (B) 2,843 円 (1円未満端数切り捨て)

(会計ごとに按分して合算)

領収書等貼付用紙

整理番号 ㊦

67

【使途項目】(該当する項目の□に✓をつける)

- 調査研究費 研修費 会議費 要望・陳情活動
- 資料作成費
- 資料購入費 広報広聴費 人件費 事務所費
- 事務費

【支払者名】 ※領収書等で確認できる場合は記入不要

菊地 崇良

【支出額(政務活動費充当額)】

3,085 円

※ 領収書その他の証拠書類の貼付欄(重ならないように貼付すること)

ENEOS

納品書(領収書)

****スタッフ確認事項****
 キャップ確認 カード返却
 カギ返却 アドキャップ

2022年08月18日 07:31

売上

ICカード会員 様

6-210282-49996-000

現金会員

車両番号 実車番

0026-00

レギュラー P11

数量 34.86L *

単価 177円 ¥6,170

.....

合計 ¥6,170

(消費税10%対象 ¥6,170)

内消費税等 ¥561)

ICカード番号: XXXXXXXXXXXX5661

ICポイント: 17P

利用ポイント 0P

利用可能ポイント

本日付与されたポイントは2~3日

目以降に反映されます。有効期限切

等の理由で、ICカードにポイントが

加算されないことがあります。

詳細はwww.tsite.jpにてご確認下さ

い。

現金でお買上げの場合は領収書に控えさせていただきます。

ENEOSウイング東北支店

前沢SA(下り)SS

岩手県 奥州市前沢甚ヶ森

TEL:0197-41-3770 SS-210282

レシートNo 6127-01

デ-タNo7118-7120

005 2022/08/18

【使途の内容等】

自動車利用時の燃料代

※出張については、出張記録簿を作成し添付する。

※その他の支出については、支出の内容や具体の品名等を記入する。(領収

【按分による支出】 ※按分により充当する場合に記入する。

按分率(A) (1 / 2) 領収書等の金額(B) (6,170 円)

按分による政務活動費の支出額(A) × (B) 3,085 円 (1円未満端数切り捨て)

(会計ごとに按分して合算)

領収書等貼付用紙

整理番号 ㊦

71

【使途項目】(該当する項目の□に✓をつける)

- 調査研究費 研修費 会議費 要望・陳情活動
- 資料作成費
- 資料購入費 広報広聴費 人件費 事務所費
- 事務費

【支払者名】 ※領収書等で確認できる場合は記入不要

菊地 崇良

【支出額(政務活動費充当額)】

2,778

円

※ 領収書その他の証拠書類の貼付欄(重ならないように貼付する)

毎度ありがとうございます

ガソリンでもオイル交換を行なっております！お気軽にお声がけください！
ゴールド会員様はガソリン軽油が水
上！特売日！

領収書

現金給出 <4>

2022年08月23日 15:58

宝フリード

150801-81769-6100

648687 0

前回ドキャッシュバック割引

モテール ガソリン N10 3,00L/㊦ @143.00 ¥429

モテール ガソリン 33,51L/㊦ @153.00 ¥5,127

小計 36,51L/㊦ ¥5,556

合計 ¥5,556

お預り ¥6,000

お釣り ¥444

◆次回ポイント 5

【使途の内容等】

自動車利用時の燃料代

宝フリード(株) 荒井セルフSS
TEL (022)-390-6621

2022/08/23
SC:150809-1

No:04942

釣No:0932

※出張については、出張記録簿を作成し添付する。

※その他の支出については、支出の内容や具体的品名等を記入する。(領収書等で確認できる場合は記入不要)

【按分による支出】 ※按分により充当する場合に記入する。

按分率(A) (1 / 2) 領収書等の金額(B) (5556 円)

按分による政務活動費の支出額(A) × (B) 2,778 円 (1円未満端数切り捨て)
(会計ごとに按分して合算)

領収書等貼付用紙

整理番号(村) 28

【使途項目】(該当する項目の□に✓をつける)

- 調査研究費
- 研修費
- 会議費
- 要請・陳情活動費
- 資料作成費
- 資料購入費
- 広報広聴費
- 人件費
- 事務所費
- 事務費

【支払者名】※領収書等で確認できる場合は記入不要

村岡貴子

【支出額(政務活動費充当額)】

1701 円

※領収書その他の証拠書類の貼付欄(重ならないように貼付すること)

EneJet

領収書

株式会社 角登商店
 愛子街道SS
 仙台市青葉区上愛子字街道62-1
 TEL:022-302-7661
 2022/08/01(月)10:02
 現金フリー 様
 30-2984228-000003 2984 0000
 売上 現金引手
 ENEOSレギュラー
 110100 ¥3403
 21.54L @158.0 L-1N-1
 3円割引チケット適用(459123)
 3円/L,個 割引 済み

小計 ¥3,403
 (10%対象 ¥3,403)
 内消費税 ¥309
 合計 ¥3,403
 お預かり ¥10000 お釣 ¥6597
 上記にて領収書とさせていただきます
 楽天カード:XXXXXXXXXX0441
 取引コード:02208017023310102967
 取引日時:2022/08/01 10:01:14
 楽天カード:基本P 10P
 特別P 0P
 今回計 10P
 利用楽天カード 0P
 利用可能楽天カード

【使途の内容等】

ガソリン代

※出張については、出張記録簿を作成し添付する。

【按分による支出】 ※按分により充当する場合に記入する。

按分率(A) (1 / 2) 領収書等の金額(B) (3403 円)

按分による政務活動費の支出額(A)×(B) 1701 円 (1円未満端数切り捨て)

【按分率が1/2を超える場合はその理由】

領収書等貼付用紙

【使途項目】(該当する項目の□に✓をつける)	
<input checked="" type="checkbox"/> 調査研究費	<input type="checkbox"/> 研修費
<input type="checkbox"/> 資料購入費	<input type="checkbox"/> 広報広聴費
<input type="checkbox"/> 会議費	<input type="checkbox"/> 人件費
<input type="checkbox"/> 要請・陳情活動費	<input type="checkbox"/> 事務所費
<input type="checkbox"/> 資料作成費	<input type="checkbox"/> 事務費
【支払者名】 ※領収書等で確認できる場合は記入不要	【支出額(政務活動費充当額)】
村岡貴子	1970 円

※ 領収書その他の証拠書類の貼付

毎度ありがとうございます

領収書

現金給油 <4>
 2022年08月07日(日)15:52
 ゴールドカード様
 4-150801-46801-6200 648687 0

前回レギュラー N22
 6.00L/口 @149.00 ¥894
 レギュラー
 19.16L/口 @159.00 ¥3,046
 小計
 25.16L/口 ¥3,940

合計 ¥3,940
 (内消費税等 ¥358)
 お預り ¥10,000
 お釣り ¥6,060

◆次回ポイント 6

【使途の内容等】

ガソリン代

宝フリード株式会社
 TEL 022-233-6840

2022/08/07 No:00487
 SC:150801-1

釣No:6641

※出張については、出張記録簿を作成し

【按分による支出】 ※按分により充当する場合に記入する。

按分率(A) (1 / 2) 領収書等の金額(B) (3940 円)

按分による政務活動費の支出額(A) × (B) 1970 円 (1円未満端数切り捨て)

【按分率が1/2を超える場合はその理由】

領収書等貼付用紙

<p>【使途項目】(該当する項目の□に✓をつける)</p> <p><input checked="" type="checkbox"/> 調査研究費 □ 研修費 □ 会議費 □ 要請・陳情活動費 □ 資料作成費</p> <p><input type="checkbox"/> 資料購入費 □ 広報広聴費 □ 人件費 □ 事務所費 □ 事務費</p>																																								
<p>【支払者名】 ※領収書等で確認できる場合は記入不要</p> <p style="text-align: center;">村岡貴子</p>	<p>【支出額(政務活動費充当額)】</p> <p style="text-align: right;">1708 円</p>																																							
<p>※ 領収書その他の証拠書類の貼付欄</p> <div style="text-align: center; border: 1px solid black; padding: 5px; width: fit-content; margin: 0 auto;"> <p>毎度ありがとうございます</p> </div> <div style="text-align: center; margin-top: 20px;"> <h3>領収書</h3> <p>現金給油 <4> 2022年08月12日(金)14:03 ゴールドハイワ 様 4-150801-46801-6200 648687 0</p> <table style="margin-left: auto; margin-right: auto;"> <tr> <td>前回Pキヤッシュバック割引</td> <td></td> <td></td> </tr> <tr> <td>レギュラー N10</td> <td></td> <td></td> </tr> <tr> <td>6.00L/ℓ @149.00</td> <td></td> <td>¥894</td> </tr> <tr> <td>レギュラー</td> <td></td> <td></td> </tr> <tr> <td>15.86L/ℓ @159.00</td> <td></td> <td>¥2,522</td> </tr> <tr> <td>小計</td> <td></td> <td></td> </tr> <tr> <td>21.86L/ℓ</td> <td></td> <td>¥3,416</td> </tr> <tr> <td colspan="2">-----</td> <td></td> </tr> <tr> <td>合計</td> <td></td> <td>¥3,416</td> </tr> <tr> <td>(内消費税等 ¥311)</td> <td></td> <td></td> </tr> <tr> <td>お預り</td> <td></td> <td>¥5,000</td> </tr> <tr> <td>お釣り</td> <td></td> <td>¥1,584</td> </tr> <tr> <td colspan="2">◆次回ポイント</td> <td>6</td> </tr> </table> </div>		前回Pキヤッシュバック割引			レギュラー N10			6.00L/ℓ @149.00		¥894	レギュラー			15.86L/ℓ @159.00		¥2,522	小計			21.86L/ℓ		¥3,416	-----			合計		¥3,416	(内消費税等 ¥311)			お預り		¥5,000	お釣り		¥1,584	◆次回ポイント		6
前回Pキヤッシュバック割引																																								
レギュラー N10																																								
6.00L/ℓ @149.00		¥894																																						
レギュラー																																								
15.86L/ℓ @159.00		¥2,522																																						
小計																																								
21.86L/ℓ		¥3,416																																						

合計		¥3,416																																						
(内消費税等 ¥311)																																								
お預り		¥5,000																																						
お釣り		¥1,584																																						
◆次回ポイント		6																																						
<p>【使途の内容等】</p> <p style="font-size: 2em; text-align: center;">ガソリン代</p> <div style="text-align: center; margin-top: 10px;"> <p>宝フリースト 株券SS TEL 022-233-6840</p> <p>2022/08/12 No:01503 SC:150801-1 釣No:7323</p> </div> <p>※出張については、出張記録簿を作成し添付</p>																																								
<p>【按分による支出】 ※按分により充当する場合に記入する。</p> <p>按分率(A) (1 / 2) 領収書等の金額(B) (3416 円)</p> <p>按分による政務活動費の支出額(A)×(B) 1708 円 (1円未満端数切り捨て)</p> <p>【按分率が1/2を超える場合はその理由】</p>																																								

領収書等貼付用紙

整理番号(村)

<p>【使途項目】(該当する項目の□に✓をつける)</p> <p><input checked="" type="checkbox"/> 調査研究費 □ 研修費 □ 会議費 □ 要請・陳情活動費 □ 資料作成費</p> <p><input type="checkbox"/> 資料購入費 □ 広報広聴費 □ 人件費 □ 事務所費 □ 事務費</p>	
<p>【支払者名】 ※領収書等で確認できる場合は記入不要</p> <p>村岡貴子</p>	<p>【支出額(政務活動費充当額)】</p> <p>1650 円</p>
<p>※ 領収書その他の証拠書類の貼付欄(重ならないように貼付すること)</p> <div style="text-align: center;">  <p>株式会社アベキ 幸町給油所 宮城県仙台市宮城野区 二の森12-34 TEL:022-290-0955 SS:12100-13375</p> <p>令頁以又書</p> <p>2022年8月17日 14:30 伝票No. 7856 取引通番 0000</p> <p>現金会員 様 532-13375-0001-0006 * 12100 現金会員 車番00107</p> <p>-----</p> <p>0120-00 4089 レギュラーガソリン P17 ¥5,300 数量 20.00L 単価 @165</p> <p>-----</p> <p>合計 ¥3,300 <small>(内税分消費税 (300))</small></p> <p>釣銭 1万:6千:00 5千:1700 4千:700 4:0000000-0:0000000</p> </div>	
<p>【使途の内容等】</p> <p>ガソリン代</p>	<p>係員: [REDACTED] 01 処理日付: 2022/08/17 4089-4089 100取引 領収書にかえさせていただきます。</p>
<p>※出張については、出張記録簿を作成し添付する。</p>	
<p>【按分による支出】 ※按分により充当する場合に記入する。</p> <p>按分率(A) (1 / 2) 領収書等の金額(B) (3300 円)</p> <p>按分による政務活動費の支出額(A) × (B) 1650 円 (1円未満端数切り捨て)</p> <p>【按分率が1/2を超える場合はその理由】</p>	

領収書等貼付用紙

整理番号(村) 32

<p>【用途項目】(該当する項目の□に✓をつける)</p> <p><input checked="" type="checkbox"/> 調査研究費 □ 研修費 □ 会議費 □ 要請・陳情活動費 □ 資料作成費</p> <p><input type="checkbox"/> 資料購入費 □ 広報広聴費 □ 人件費 □ 事務所費 □ 事務費</p>																																					
<p>【支払者名】 ※領収書等で確認できる場合は記入不要</p> <p>村岡貴子</p>	<p>【支出額(政務活動費充当額)】</p> <p>1442 円</p>																																				
<p>※ 領収書その他の証拠書類の貼付</p> <div style="text-align: center;"> <p>毎度ありがとうございます</p> <p>領収書</p> <p>現金給油 <4> 2022年08月20日(土)11:19 ゴールドカイガマ 様 4-150801-46801-6200 648687 0</p> <table border="0"> <tr> <td>前回Pキヤッシュバック割引</td> <td></td> <td></td> </tr> <tr> <td>レギュラー N22</td> <td></td> <td></td> </tr> <tr> <td>6.00L/口</td> <td>①147.00</td> <td>¥882</td> </tr> <tr> <td>レギュラー</td> <td></td> <td></td> </tr> <tr> <td>12.75L/口</td> <td>①157.00</td> <td>¥2,002</td> </tr> <tr> <td>小計</td> <td></td> <td>¥2,884</td> </tr> <tr> <td></td> <td></td> <td>-----</td> </tr> <tr> <td>合計</td> <td></td> <td>¥2,884</td> </tr> <tr> <td>(内消費税等 ¥262)</td> <td></td> <td></td> </tr> <tr> <td>お預り</td> <td></td> <td>¥10,000</td> </tr> <tr> <td>お釣り</td> <td></td> <td>¥7,116</td> </tr> <tr> <td>◆次回ポイント</td> <td></td> <td>4</td> </tr> </table> </div>		前回Pキヤッシュバック割引			レギュラー N22			6.00L/口	①147.00	¥882	レギュラー			12.75L/口	①157.00	¥2,002	小計		¥2,884			-----	合計		¥2,884	(内消費税等 ¥262)			お預り		¥10,000	お釣り		¥7,116	◆次回ポイント		4
前回Pキヤッシュバック割引																																					
レギュラー N22																																					
6.00L/口	①147.00	¥882																																			
レギュラー																																					
12.75L/口	①157.00	¥2,002																																			
小計		¥2,884																																			

合計		¥2,884																																			
(内消費税等 ¥262)																																					
お預り		¥10,000																																			
お釣り		¥7,116																																			
◆次回ポイント		4																																			
<p>【用途の内容等】</p> <p>ガソリン代</p>	<p>宝フリード(株) 荒巻SS TEL 022-233-6840</p> <p>2022/08/20 No:00346 SC:150801-1 釣No:8312</p>																																				
<p>※出張については、出張記録簿を作成し添付</p>																																					
<p>【按分による支出】 ※按分により充当する場合に記入する。</p> <p>按分率(A) (1 / 2) 領収書等の金額(B) (2884 円)</p> <p>按分による政務活動費の支出額(A) × (B) 1442 円 (1円未満端数切り捨て)</p> <p>【按分率が1/2を超える場合はその理由】</p>																																					

領収書等貼付用紙

【使途項目】(該当する項目の□に✓をつける)

- 調査研究費
- 研修費
- 会議費
- 要請・陳情活動費
- 資料作成費
- 資料購入費
- 広報広聴費
- 人件費
- 事務所費
- 事務費

【支払者名】※領収書等で確認できる場合は記入不要

村岡貴子

【支出額(政務活動費充当額)】

875 円

※領収書その他の証拠書類の貼付欄(重ならないように貼付すべし)

ENEOS

納品書(領収書)

*****スタッフ確認事項*****
 キャップ確認 カード返却
 カギ返却 Adキャップ

 2022年08月21日 00:08

売上

種 M

6-220302-49990-001

現金フリー

車両番号 実車番

0026-00

レギュラー P13

数量 10.00L *

単価 175円 ￥1,750

合計 ￥1,750

(消費税10%対象 ￥1,750)

内消費税等 ￥159)

楽天林*イオカード*:XXXXXXXXXXXX0441

取引ID :02208212203021701001

取引日時 :2022/08/21 00:08:11

楽天林*イオ:基本P 5P

【使途の内容等】

ガソリン代

※出張については、出張記録簿を作成し添付する。

【按分による支出】 ※按分により充当する場合に記入する。

按分率(A) (1 / 2) 領収書等の金額(B) (1750) 円

按分による政務活動費の支出額(A)×(B) 875 円 (1円未満端数切り捨て)

【按分率が1/2を超える場合はその理由】

【使途項目】(該当する項目の□に✓をつける)

- 調査研究費 研修費 会議費 要請・陳情活動費 資料作成費
- 資料購入費 広報広聴費 人件費 事務所費 事務費

【支払者名】 ※領収書等で確認できる場合は記入不要

村岡貴子

【支出額(政務活動費充当額)】

1866 円

※ 領収書その他の証拠書類の貼付

EneJet

領収書

株式会社 角登商店
 愛子街道SS
 仙台市青葉区上愛子字街道62-1
 TEL:022-302-7661
 2022/08/24(水)12:47
現金フリー 様
 30-2984228-000003 2984 0000
 売上 現金引 手
 ENEOSレギュラー
 110100 ¥3733
 24.24L @154.0 L- 5 N-13
 3円割引チケット適用(476746)
 3円/L.個 割引 済み

小計 ¥3,733
 (10%対象 ¥3,733)
 内消費税 ¥339
合計 ¥3,733
 お預かり ¥5000 お釣 ¥1267
 上記にて領収書とさせていただきます
 楽天カード:XXXXXXXXXX0441
 取引ID: 02208247023310103616
 取引日時: 2022/08/24 12:45:16
 楽天ID: 基本P 12P
 特別P 0P
 今回計 12P
 利用楽天ID 0P
 利用可能楽天ID [REDACTED]
 本日付与されたポイントは2~3日

【使途の内容等】

ガソリン代

※出張については、出張記録簿を作成し添付する。

【按分による支出】 ※按分により充当する場合に記入する。

按分率(A) (1 / 2) 領収書等の金額(B) (3733 円)

按分による政務活動費の支出額(A) × (B) 1866 円 (1円未満端数切り捨て)

【按分率が1/2を超える場合はその理由】

政務活動費支払証明書(交付対象議員用)

整理番号(田)

9

【使途項目】(該当する項目の□に✓をつける)	
<input checked="" type="checkbox"/> 調査研究費 <input type="checkbox"/> 研修費 <input type="checkbox"/> 会議費 <input type="checkbox"/> 要請・陳情活動費 <input type="checkbox"/> 資料作成費 <input type="checkbox"/> 資料購入費 <input type="checkbox"/> 広報広聴費 <input type="checkbox"/> 人件費 <input type="checkbox"/> 事務所費 <input type="checkbox"/> 事務費	
【支出年月日】 令和4年 8月 13日	【支出額(政務活動費充当額)】 2,8100円
【支払先(所在・名称)】 田本村 勝	
【使途の内容等】 別紙出張記録簿政務活動のとおり	
<small>※出張については、出張記録簿を作成し添付する。 ※その他の支出については、支出の内容や具体の品名等を記入する。</small>	
【「領収書」を徴し難かった理由】 旅費規程に基づき支出	
<small>※旅費に航空賃が含まれる場合は、その所要額を証明する書類が必要です。</small>	
【按分による支出】 ※按分により支出する場合に記入する。	
按分率(A) (/)	支払金額(B) (円)
按分による政務活動費の支出額(A) × (B)	_____ 円 (1円未満端数切り捨て)
【按分率が1/2を超える場合はその理由】	

上記のとおり相違ないことを証明します。

令和5年3月31日 会 派 名 せんだい自民党

代表者名 跡部 薫

経理責任者名 村岡 貴子



(収支報告様式第6号)

出張記録簿

(会派又は交付対象議員名 せんだい自民党)

出張者名	田村 勝
用務先	岩手県陸前高田市 釜石市
出張期間	令和4年8月13日から令和4年8月14日まで
政務活動項目	① 陸前高田市 ・道の駅高田松原 ・東日本大震災津波伝承館 ・高田松原津波復興祈念公園 沿岸部の賑わい作り、メモリアル施設のコンセプトや海を臨む献花場を視察 ② 釜石市 ・釜石折りのパーク ・いのちをつなぐ未来館を視察 防災市民憲章碑等を視察
経費内訳	日当 3300円×2日 宿泊費 16500円 合計 23100円
備考	

※ この記録簿は領収書等貼付用紙又は政務活動費支払証明書に添付してください。

領収書等貼付用紙

整理番号(田) 10

【使途項目】(該当する項目の□に✓をつける)

- 調査研究費 研修費 会議費 要請・陳情活動費 資料作成費
- 資料購入費 広報広聴費 人件費 事務所費 事務費

【支払者名】 ※領収書等で確認できる場合は記入不要

【支出額(政務活動費充当額)】

2,94 / 円

※ 領収書その他の証拠書類の貼付欄(重ならないように貼付する。)

SS検索->https://usappy.jp/ss_corp/
宇佐美HP-><https://usami-net.com/>



お客様控え
(クレジット領収書)

321583

45号仙台扇町
TEL 022-782-0844
東日本宇佐美
本社 東京都文京区本郷2-22-2

売上 2022年 7月22日 16:12

MASARU TAMURA 様
クレジット

レギュラーガソリン P-2(内)
37.00 L 8159.0 5883円
(税抜 8144.5)
01200.00

合計 5,883円
(内、消費税等(10.00%) 535円)

支払区分：一括
承認No.0000761951
端末識別番号：0817501321583
端末処理通番：04289 ATC：0181
IC/MS識別子：IC
AID:A0000000651010
JCB Credit
カードシーケンス番号：00

伝No: 17497 担当:3617

※ 本書保管上のお願
財布・手帳等にはざんで保管致く場
合は、印刷面を内側に折り保管をお
願いたします。

【使途の内容等】

ガソリン代

※出張については、出張記録簿を作成し添付する。

※その他の支出については、支出の内容や具体的品名等を記入する。(領収書等で確認できる場合は記入不要)

【按分による支出】 ※按分により充当する場合に記入する。

按分率(A) (1/2) 領収書等の金額(B) (5,883 円)

按分による政務活動費の支出額(A) × (B) 2,94 / 円 (1円未満端数切り捨て)

【按分率が1/2を超える場合はその理由】

領収書等貼付用紙

整理番号(田) 12

【用途項目】(該当する項目の□に✓をつける)

- 調査研究費
- 研修費
- 会議費
- 要請・陳情活動費
- 資料作成費
- 資料購入費
- 広報広聴費
- 人件費
- 事務所費
- 事務費

【支払者名】 ※領収書等で確認できる場合は記入不要

【支出額(政務活動費充当額)】

2,903 円

※ 領収書その他の証拠書類の貼付欄(重ならないように貼付すること)

SS検索=>https://usappv.jp/ss.corp/
宇佐美HP=>https://usami-net.com/



お客様控え
(クレジット領収書)

321583

45号 仙台 台 蔵町

TEL 022-782-0844

伊勢 東日本 宇佐美
本社 東京都文京区本郷2-22-2

売上 2022年 8月30日 10:06

MASARU TAMURA 様
クレジット

レギュラーガソリン P-25(内)
37,711 8154.0 5807円
(税抜 8140.0)
01200.00

合計 5,807円
(内、消費税等(10.00%) 528円)

支払区分：一括
承認No. 0000806861
端末識別番号：0817501321583
端末処理番号：03790 ATC：0195
IC/MS識別子：IC
AID:A0000000651010
JCB Credit
カードシケンス番号：00

伝No: 16573 担当: 0308

※ 本書保管上のお願い
財布・手帳等にはさんで保管
場合、印刷面を内側に折り保管を
願います。

【用途の内容等】

ガソリン代

※出張については、出張記録簿を作成し添付する。

※その他の支出については、支出の内容や具体的品名等を記入する。(領収書等で確認できる場合は記入不要)

【按分による支出】 ※按分により充当する場合に記入する。

按分率(A) (1/2) 領収書等の金額(B) (5,807 円)

按分による政務活動費の支出額(A) × (B) 2,903 円 (1円未満端数切り捨て)

【按分率が1/2を超える場合はその理由】

領収書等貼付用紙

整理番号

18

【使途項目】(該当する項目の□に✓をつける)	
<input checked="" type="checkbox"/> 調査研究費	<input type="checkbox"/> 研修費
<input type="checkbox"/> 資料購入費	<input type="checkbox"/> 広報広聴費
<input type="checkbox"/> 会議費	<input type="checkbox"/> 人件費
<input type="checkbox"/> 要請・陳情活動費	<input type="checkbox"/> 事務所費
<input type="checkbox"/> 資料作成費	<input type="checkbox"/> 事務費
【支払者名】※領収書等で確認できる場合は記入不要	【支出額(政務活動費充当額)】
佐藤正昭	1533 円
※領収書その他の証拠書類の貼付欄(重ならないように貼付すること)	

領 収 証

No 042466

佐藤正昭

殿

2022年8月/日

領収金額	百万	千	百	十	円
		3	0	6	7

収入
印紙

但しガソリン代として

上記金額正に領収致しました。

株式会社 保 坂



- 現金 ¥
- 小切手 ¥
- 振込 ¥
- 手形 ¥
- 相殺 ¥

〒980-0004 仙台市青葉区宮町
TEL 022-222-6029(代) FAX 022-
南小泉サービスステーション
〒984-0821 仙台市若林区中倉
TEL 022-237-1543 FAX 022-231-6377
萩野町サービスステーション・配送センター
〒983-0043 仙台市宮城野区萩野町
TEL 022-239-5142 FAX 022-283-1460

担当印



【使途の内容等】

ガソリン代

※出張については、出張記録簿を作成し添付する。
 ※その他の支出については、支出の内容や具体的品名等を記入する。(領収書等で確認できる場合は記入不要)

【按分による支出】 ※按分により充当する場合に記入する。

按分率(A) (1 / 2) 領収書等の金額(B) (3,067 円)

按分による政務活動費の支出額(A) × (B) 1,533 円 (1円未満端数切り捨て)

【按分率が1/2を超える場合はその理由】

領収書等貼付用紙

整理番号

20

【使途項目】(該当する項目の□に✓をつける)

- 調査研究費 研修費 会議費 要請・陳情活動費 資料作成費
- 資料購入費 広報広聴費 人件費 事務所費 事務費

【支払者名】 ※領収書等で確認できる場合は記入不要

佐藤正昭

【支出額(政務活動費充当額)】

3,928円

※ 領収書その他の証拠書類の貼付欄(重ならないように貼付すること)

領 収 書

No.000001-6081-3448

2022年08月17日

佐藤正昭様

消費税 291円を含む。
(内税 291円)

¥3,928-

但し、おみやげ(お菓子) として上記正に領収いたしました。

SENDAI AIRPORT 萩
SHOPPING MALL HAGI

※財布等にはさんで保管願く場合は、印刷面を内側に折り保管をお願いいたします。

2022年8月17日視察

【使途の内容等】

視察先へのお土産代

※出張については、出張記録簿を作成し添付する。

※その他の支出については、支出の内容や具体的品名等を記入する。(領収書等で確認できる場合は記入不要)

【按分による支出】 ※按分により充当する場合に記入する。

按分率(A) (/) 領収書等の金額(B) (円)

按分による政務活動費の支出額(A) × (B) 円 (1円未満端数切り捨て)

【按分率が1/2を超える場合はその理由】



出張記録簿

(せんだい自民党)

出張者名	佐藤正昭
用務先	<ul style="list-style-type: none"> ・春日駅グローバルプラザ5階にて研修会 ・福岡市議会 川口ひろし議員と面会 ・福岡市役所 経済観光文化局観光マーケティング課長 原口氏 ・LINE本社 (福岡)
出張期間	令和4年8月17日(水)から令和4年8月19日(金)まで
政務活動項目	<ul style="list-style-type: none"> ・新型コロナウイルスの影響下での経済戦略について ・新型コロナウイルスに関連した、ワクチン接種や会場確保にかかる地方行政の運営と検証について ・天神ビッグバンについて ・企業誘致について ・その他
経費内訳	本市旅費規程により支出
備考	

※ この記録簿は領収書等貼付用紙又は政務活動費支払証明書に添付してください。

内 訳



出張用務				出張場所											
視 察				福岡											
年 月 日	発着 地名	経路	鉄 道 賃					航空賃・船賃			車賃	km	日当	宿泊地	
			運賃	km	急行 料金	km	グリー ン・指 定席 料金	km	運賃	km				グリー ン 料金	km
4 8 17	仙台市役所	バス											120	3,300	
	仙台駅														
	"	鉄道	17.5												
	仙台空港		660												
	"	空路													
	福岡空港							53,740							
	"	地下鉄	3.3												
	博多		260												
	春日	JR	7.9												福岡
			230												16,500
	福岡														福岡
18													3,300		16,500
	博多	地下鉄	3.3												
19	博多空港		260											3,300	
	"	空路													
	仙台空港							18,740							
	"	鉄道	17.5												
	仙台駅		660												
	"	バス													
	仙台市役所												120		
計		円	円	円	円	円	円	円	円	円	円	円	3日	2夜	
			117,690	2,070	0	0	0	72,480	0	0	240	9,900	33,000		

領収書

WEB 4c398db903-00000-145423-0-1000

表示日 2023年03月27日(月)

佐藤正昭

様

金額 **¥53,740-** (税込)
クレジット支払い
(消費税10%対象 ¥53,740- (税込))

航空券番号 1010323711407010

照会番号 WE63EE

但し 運賃および税金・料金等

航空券発行日 2022年06月20日(月)

上記、正に領収いたしました。

本紙は電子的に保持している領収データを画面表示したものです。

ANA A STAR ALLIANCE MEMBER 

全日本空輸株式会社 All Nippon Airways Co.,Ltd.

航空券明細

WEB 4c398db903-00000-145423-0-1000

表示日 2023年03月27日(月)

ご搭乗者名/照会番号

サトウ マサアキ様 (WE63EE)

搭乗日	便名	区間	クラス	運賃	運賃額等(税込)	運賃適用基準日
2022年08月17日(水)	ANA3112	仙台-福岡	普通席	フレックスD	¥53,740-	2022年06月20日(月)
					合計金額	¥53,740-



JAPAN AIRLINES

WEB f595885279498a541cba28a9d8d71f24

2023年03月27日 14:33

領収書
RECEIPT

下記の金額正に領収いたしました。

RECEIVED FROM : 佐藤正昭様
金額

THE SUM OF : ￥18,740円(税込み)

但し	IN PAYMENT OF	運賃として AIR FARE-FREIGHT
航空券番号	TICKET NUMBER	1312437455210
航空券発行日	DATE OF ISSUE	2022年06月20日
発行所	PLACE OF ISSUE	日本航空
備考	REMARKS	現金・クレジットカード・その他のお支払い分を含みます

日本航空株式会社
Japan Airlines Co., Ltd.

利用区間・運賃明細

お客様	搭乗日	出発地	到着地	便名	利用運賃	金額
SATOU MASA AKI 様	2022年8月19日(金)	福岡	仙台	JAL3531	スーパー先得(普通席)	¥18,740

合計金額	¥18,740
------	---------

政務活動費支払証明書(会派用)

整理番号

22

【使途項目】(該当する項目の□に✓をつける)	
<input checked="" type="checkbox"/> 調査研究費 <input type="checkbox"/> 研修費 <input type="checkbox"/> 会議費 <input type="checkbox"/> 要請・陳情活動費 <input type="checkbox"/> 資料作成費 <input type="checkbox"/> 資料購入費 <input type="checkbox"/> 広報広聴費 <input type="checkbox"/> 人件費 <input type="checkbox"/> 事務所費 <input type="checkbox"/> 事務費	
【支出年月日】	【支出額(政務活動費充当額)】
令和4年8月25日	33,680円
【支払先(所在・名称)】	
別紙 出張記録簿 出張者のおり(佐藤正昭)	
【使途の内容等】	
視察旅費として	
<small>※出張については、出張記録簿を作成し添付する。 ※その他の支出については、支出の内容や具体の品名等を記入する。</small>	
【「領収書」を徴し難かった理由】	
旅費規程に基づき支出	
<small>※旅費に航空賃が含まれる場合は、その所要額を証明する書類が必要です。</small>	
【按分による支出】 ※按分により支出する場合に記入する。	
按分率(A) (/)	支払金額(B) (円)
按分による政務活動費の支出額(A) × (B)	_____ 円 (1円未満端数切り捨て)
【按分率が1/2を超える場合はその理由】	

上記のとおり相違ないことを証明します。

令和5年3月31日

会派名

せんだい自民党

代表者名

跡部 薫

経理責任者名

村岡 貴子



(収支報告様式第6号)

出張記録簿

(せんだい自民党)

出張者名	佐藤正昭
用務先	・衆議院会館 萩生田光一氏 土井とおる氏 馬場伸幸氏
出張期間	令和4年8月25日(木)から令和 年 月 日()まで
政務活動項目	<ul style="list-style-type: none"> ・経済戦略について ・復興状況について ・関西圏における観光施策について ・企業誘致について ・その他
経費内訳	本市旅費規程により支出
備考	

※ この記録簿は領収書等貼付用紙又は政務活動費支払証明書に添付してください。

内 訳



出張用務				出張場所											
視 察				東京											
年月日	発着地名	経路	鉄 道 賃				航空賃・船賃				車賃	km	日当	宿泊地	
			運賃	km	急行料金	km	グリーン・指定席料金	km	運賃	km				グリーン料金	km
			円	円	円	円	円	円	円	円	円	円	円	円	円
4 8 25	仙台市役所 仙台駅	バス										120	3,300		
	" 東京南部	JR	351.8 6,050		351.8 4,830		351.8 4,190								
	" 仙台駅	JR	351.8 6,050		351.8 4,830		351.8 4,190								
	" 仙台市役所	バス										120			
計		円	円	円	円	円	円	円	円	円	円	円	1日	夜	
		33,680	12,100	9,660	8,380	0	0	240	3,300	0					

領収書等貼付用紙

整理番号(齊) 4

【使途項目】(該当する項目の□に✓をつける)

- 調査研究費 研修費 会議費 要請・陳情活動費 資料作成費
- 資料購入費 広報広聴費 人件費 事務所費 事務費

【支払者名】 ※領収書等で確認できる場合は記入不要

斎藤 範夫

【支出額(政務活動費充当額)】

1,200 円

売捌き証明書

ハ・ソルテック スタッフカメイ
仙台法務局内 1

2022-08-30 14:30
384084

印紙	2点	@600	
	600円		¥1,200※
合計			¥1,200
お預り			¥1,500
お釣			¥300

【使途の内容等】

一般社団法人日本深州経貿文化促進会 及び株式会社 ナノエレクトロニクス・エッジ
の登記事項証明書手数料

※出張については、出張記録簿を作成し添付する。

※その他の支出については、支出の内容や具体の品名等を記入する。(領収書等で確認できる場合は記入不要)

【按分による支出】 ※按分により充当する場合に記入する。

按分率(A) (/) 領収書等の金額(B) (円)

按分による政務活動費の支出額(A) × (B) 円 (1円未満端数切り捨て)

【按分率が1/2を超える場合はその理由】

領収書等貼付用紙

整理番号(跡) 20

【使途項目】(該当する項目の□に✓をつける)

- 調査研究費 研修費 会議費 要請・陳情活動費 資料作成費
- 資料購入費 広報広聴費 人件費 事務所費 事務費

【支払者名】※領収書等で確認できる場合は記入不要

跡部業

【支出額(政務活動費充当額)】

1,658 円

※領収書その他の証拠書類の貼付欄(重ならないように貼付する)

毎度ありがとうございます

領収書

現金給油 <4>
 2022年09月08日(木)17:00
 711 加札 様
 4-150801-74813-6100 648687 0

前回Pキャッシュバック割引
 レギュラー N22 ¥882
 6.00L/ℓ @147.00
 レギュラー
 15.50L/ℓ @157.00 ¥2,434
 小計
 21.50L/ℓ ¥3,316

合計 ¥3,316
 (内消費税等 ¥301)
 お預り ¥5,000
 お釣り ¥1,684

◆次回ポイント 6

宝フリード(株) 跡部SS
 TEL. 022-233-6840

2022/09/08 No:01001
 SC:150801-1 釣No:0428

【使途の内容等】

ガソリン代

※出張については、出張記録簿を作成し添付する。

※その他の支出については、支出の内容や具体的な品名等を記入する。(領収書等で確認できる場合は記入不要)

【按分による支出】 ※按分により充当する場合に記入する。

按分率(A) (1/2) 領収書等の金額(B) (3,316 円)

按分による政務活動費の支出額(A) × (B) 1,658 円 (1円未満端数切り捨て)

【按分率が1/2を超える場合はその理由】

【使途項目】(該当する項目の□に✓をつける)

- 調査研究費 研修費 会議費 要請・陳情活動費 資料作成費
- 資料購入費 広報広聴費 人件費 事務所費 事務費

【支払者名】※領収書等で確認できる場合は記入不要

跡部業

【支出額(政務活動費充当額)】

1500 円

※領収書その他の証拠書類の貼付欄(重ならないように貼付する)

毎度ありがとうございます

領収書

現金給油 <4>

2022年09月19日(月)18:49

714 加社 様

4-150801-74813-6100 648687 0

前回Pキツツ1Pキツツ割引

レギュラー N01
6.00L/口 @147.00 ¥882

レギュラー
13.49L/口 @157.00 ¥2,118

小計
19.49L/口 ¥3,000

合計 ¥3,000

(内消費税等 ¥273)
お預り ¥3,000

◆次回ポイント 6

宝フリート(株) 荒巻SS
TEL 022-233-6840

【使途の内容等】

ガソリン代

2022/09/19 No:01354
SC:150801-1

釣No:1857

※出張については、出張記録簿を作成し添付する。

※その他の支出については、支出の内容や具体の品名等を記入する。(領収書等で確認できる場合は記入不要)

【按分による支出】 ※按分により充当する場合に記入する。

按分率(A) (1/2) 領収書等の金額(B) (3,000 円)

按分による政務活動費の支出額(A) × (B) 1500 円 (1円未満端数切り捨て)

【按分率が1/2を超える場合はその理由】

【使途項目】(該当する項目の□に✓をつける)

- 調査研究費 研修費 会議費 要請・陳情活動費 資料作成費
- 資料購入費 広報広聴費 人件費 事務所費 事務費

【支払者名】 ※領収書等で確認できる場合は記入不要

佐々木 心

【支出額(政務活動費充当額)】

400 円

※領収書その他の証拠書類の貼付欄(重ならないように貼付すること)



リパーク仙台春日町第4

ご利用ありがとうございました。
 またのご利用をお待ちしております。
<http://www.repark.jp>

領 収 書

精算機 #01	A 精算No.000053
車室番号 (自動車)	16
入庫時刻	2022年 9月22日(木) 09:56
精算時刻	2022年 9月22日(木) 13:08
駐車料金	A料金 800円
=====	
合 計	800円
現金入金額	1,000円
釣銭	200円
現金領収金額	800円

【使途の内容等】

仙台市私立幼稚園教育振興大会の参加にかかる駐車代として

※出張については、出張記録簿を作成し添付する。

※その他の支出については、支出の内容や具体の品名等を記入する。(領収書等で確認できる場合は記入不要)

【按分による支出】 ※按分により充当する場合に記入する。

按分率(A) (1 / 2) 領収書等の金額(B) (800 円)

按分による政務活動費の支出額(A) × (B) 400 円 (1円未満端数切り捨て)

【按分率が1/2を超える場合はその理由】

領収書等貼付用紙

整理番号 **(キ)**

80

【使途項目】(該当する項目の□に✓をつける)

- 調査研究費 研修費 会議費 要望・陳情活動 資料作成費
- 資料購入費 広報広聴費 人件費 事務所費 事務費

【支払者名】 ※領収書等で確認できる場合は記入不要

菊地 崇良

【支出額(政務活動費充当額)】

2,265 円

※ 領収書その他の証拠書類の貼付欄(重ならないように貼付する)

毎度ありがとうございます

当SSでもオイル交換を行なっております!お気軽にお声がけください!
ゴールド会員様はガソリン軽油が水土日特売日!

領収書

現金給油 <4>
2022年09月16日(金)20:16
ゴールドカイシャ様
4-150801-81769-6100 648687 0

前回Pキックバック割引		
モビル ガソリン NO1		
5.00L/ℓ @147.00		¥735
モビル ガソリン		
24.18L/ℓ @157.00		¥3,796
小計		
29.18L/ℓ		¥4,531

合計	¥4,531
お預り	¥10,000
お釣り	¥5,469

◆次回ポイント 4

【使途の内容等】

自動車利用時の燃料代

宝フリート(株) 荒井セルフSS
TEL (022)-390-6621

2022/09/17 No:00934

SC:150809-1

釣No:9562

※出張については、出張記録簿を作成し添付する。

※その他の支出については、支出の内容や具体の品名等を記入する。(領収書等で確認できる場合は記入不要)

【按分による支出】 ※按分により充当する場合に記入する。

按分率(A) (1 / 2) 領収書等の金額(B) (4,531 円)

按分による政務活動費の支出額(A) × (B) 2,265 円 (1円未満端数切り捨て)
(会計ごとに按分して合算)

領収書等貼付用紙

【使途項目】(該当する項目の□に✓をつける)

- 調査研究費
- 研修費
- 会議費
- 要請・陳情活動費
- 資料作成費
- 資料購入費
- 広報広聴費
- 人件費
- 事務所費
- 事務費

【支払者名】 ※領収書等で確認できる場合は記入不要

村岡貴子

【支出額(政務活動費充当額)】

2092 円

※ 領収書その他の証拠書類の貼付

毎度ありがとうございます

領収書

現金給油 <4>
 2022年09月03日(上)11:18
 ゴールドカイワツ 様
 4-150801-46801-6200 648687 0

前回レギュラー N22
 4,00L/コ @145.00 ¥580
 レギュラー
 23,25L/コ @155.00 ¥3,604
 小計
 27,25L/コ ¥4,184

合計 ¥4,184
 (内消費税等 ¥380)
 お預り ¥5,000
 お釣り ¥816

◆次回ポイント 8

【使途の内容等】

ガソリン代

宝フリード 荒巻SS
 TEL. 022-233-6840

2022/09/03 No:00744
 SC:150801-1

釣No:9861

※出張については、出張記録簿を作成し添

【按分による支出】 ※按分により充当する場合に記入する。

按分率(A) (1 / 2) 領収書等の金額(B) (4184 円)

按分による政務活動費の支出額(A) × (B) 2092 円 (1円未満端数切り捨て)

【按分率が1/2を超える場合はその理由】

領収書等貼付用紙

【用途項目】(該当する項目の□に✓をつける)	
<input checked="" type="checkbox"/> 調査研究費	<input type="checkbox"/> 研修費
<input type="checkbox"/> 資料購入費	<input type="checkbox"/> 広報広聴費
<input type="checkbox"/> 会議費	<input type="checkbox"/> 人件費
<input type="checkbox"/> 要請・陳情活動費	<input type="checkbox"/> 事務所費
<input type="checkbox"/> 資料作成費	<input type="checkbox"/> 事務費
【支払者名】 ※領収書等で確認できる場合は記入不要 村岡貴子	【支出額(政務活動費充当額)】 1686 円

※ 領収書その他の証拠書類の貼付欄()

毎度ありがとうございます

領収書

現金給油 <4>
 2022年09月23日(金)10:06
 宝フリート様
 4-150801-46801-6200 648687 0

前回レギュラー N22
 8.00L/コ @147.00 ¥1,176
 レギュラー
 13.99L/コ @157.00 ¥2,196
 小計
 21.99L/コ ¥3,372

合計 ¥3,372
 (内消費税等 ¥307)
 お預り ¥5,000
 お釣り ¥1,628

◆次回ポイント 6

【用途の内容等】

ガソリン代

宝フリート(株) 荒巻SS
 TEL. 022-233-6840

2022/09/23 No:00639
 SC:150801-1

釣No:2222

※出張については、出張記録簿を作成し添付

【按分による支出】 ※按分により充当する場合に記入する。

按分率(A) (1 / 2) 領収書等の金額(B) (3372 円)

按分による政務活動費の支出額(A) × (B) 1686 円 (1円未満端数切り捨て)

【按分率が1/2を超える場合はその理由】

領収書等貼付用紙

<p>【使途項目】(該当する項目の□に✓をつける)</p> <p><input checked="" type="checkbox"/> 調査研究費 □ 研修費 □ 会議費 □ 要請・陳情活動費 □ 資料作成費</p> <p><input type="checkbox"/> 資料購入費 □ 広報広聴費 □ 人件費 □ 事務所費 □ 事務費</p>																			
<p>【支払者名】 ※領収書等で確認できる場合は記入不要</p> <p style="text-align: center;">村岡貴子</p>	<p>【支出額(政務活動費充当額)】</p> <p style="text-align: right;">244 円</p>																		
<p>※ 領収書その他の証拠書類の貼付欄(重ならないように貼付すること)</p> <div style="text-align: center; border: 1px solid black; padding: 5px; margin: 10px auto; width: fit-content;"> <p>毎度ありがとうございます</p> </div> <div style="text-align: center; margin: 10px auto;"> <h3>領収書</h3> <p>現金給油 <4> 2022年09月29日(木)14:23 上 様 M 4-150801-99999-0001 648687 0</p> <table style="margin-left: auto; margin-right: auto;"> <tr> <td>レギュラー N22</td> <td></td> <td></td> </tr> <tr> <td>3.01L/リ</td> <td>0162.00</td> <td>¥488</td> </tr> <tr> <td colspan="2">合 計</td> <td>¥488</td> </tr> <tr> <td>(内消費税等 ¥44)</td> <td></td> <td></td> </tr> <tr> <td>お預り</td> <td></td> <td>¥2,000</td> </tr> <tr> <td>お釣り</td> <td></td> <td>¥1,512</td> </tr> </table> <p>宝フリート(株) 荒巻SS TEL. 022-233-6840</p> <p>2022/09/29 No:00063 SC:150801-1 約No:2973</p> </div>		レギュラー N22			3.01L/リ	0162.00	¥488	合 計		¥488	(内消費税等 ¥44)			お預り		¥2,000	お釣り		¥1,512
レギュラー N22																			
3.01L/リ	0162.00	¥488																	
合 計		¥488																	
(内消費税等 ¥44)																			
お預り		¥2,000																	
お釣り		¥1,512																	
<p>【使途の内容等】</p> <p style="font-size: 2em; margin-top: 20px;">ガソリン代</p> <p>※出張については、出張記録簿を作成し添付する。</p>																			
<p>【按分による支出】 ※按分により充当する場合に記入する。</p> <p>按分率(A) (1 / 2) 領収書等の金額(B) (488 円)</p> <p>按分による政務活動費の支出額(A) × (B) 244 円 (1円未満端数切り捨て)</p> <p>【按分率が1/2を超える場合はその理由】</p>																			

領収書等貼付用紙

【使途項目】(該当する項目の□に✓をつける)

- 調査研究費
- 研修費
- 会議費
- 要請・陳情活動費
- 資料作成費
- 資料購入費
- 広報広聴費
- 人件費
- 事務所費
- 事務費

【支払者名】※領収書等で確認できる場合は記入不要

田村 勝

【支出額(政務活動費充当額)】

500 円

※ 領収書その他の証拠書類の貼付欄(重ならないように貼付すること)

仙台国際センター地下駐車場
TEL 022-265-2211

毎度ありがとうございます

領 収 証

入車日時 2022年09月07日 14時39分
精算日時 2022年09月07日 16時58分
No.03-000012 券No.01-065936

駐車料金(一般) 500円

料金計 500円

投入現金 500円

釣銭額 0円

【使途の内容等】

島駐車料金(第14回青葉山エリア文化観光交流ビジョン検討懇話会)

※出張については、出張記録簿を作成し添付する。

※その他の支出については、支出の内容や具体の品名等を記入する。(領収書等で確認できる場合は記入不要)

【按分による支出】 ※按分により充当する場合に記入する。

按分率(A) (/) 領収書等の金額(B) (円)

按分による政務活動費の支出額(A) × (B) 円 (1円未満端数切り捨て)

【按分率が1/2を超える場合はその理由】

領収書等貼付用紙

【使途項目】(該当する項目の□に✓をつける)

- 調査研究費 研修費 会議費 要請・陳情活動費 資料作成費
- 資料購入費 広報広聴費 人件費 事務所費 事務費

【支払者名】 ※領収書等で確認できる場合は記入不要

【支出額(政務活動費充当額)】

2,827 円

※ 領収書その他の証拠書類の貼付欄(重ならないように貼付すること)



お客様控え

apollo station (クレジット領収書)

350113

セルフ号ノ町

TEL 022-257-1705

出光リテール販売(株)

本社 東京都中央区新富一丁目18-8 8F

売上

2022年 9月22日

18:36

MASARU TAMURA 様

クレジット

出光ゼアス

P- 3(内)

36.01 L

8157.0

5654円

01200.00

合計

5,654円

(内、消費税等(10.00%)

514円)

支払区分:一括

承認No.0000487991

端末識別番号:0817501350113

端末処理通番:03526

ATC:019F

IC/MS識別子:IC

AID:A0000000651010

JCB Credit

カードシーケンス番号:00

伝No: 10142

担当:8800

【使途の内容等】

ガソリン代

※出張については、出張記録簿を作成し添付する。

※その他の支出については、支出の内容や具体の品名等を記入する。(領収書等で確認できる場合は記入不要)

【按分による支出】 ※按分により充当する場合に記入する。

按分率(A) (1/2) 領収書等の金額(B) (5,654 円)

按分による政務活動費の支出額(A) × (B) 2,827 円 (1円未満端数切り捨て)

【按分率が1/2を超える場合はその理由】

政務活動費支払証明書(会派用)

整理番号

23

<p>【使途項目】(該当する項目の□に✓をつける)</p> <p><input checked="" type="checkbox"/> 調査研究費 <input type="checkbox"/> 研修費 <input type="checkbox"/> 会議費 <input type="checkbox"/> 要請・陳情活動費 <input type="checkbox"/> 資料作成費</p> <p><input type="checkbox"/> 資料購入費 <input type="checkbox"/> 広報広聴費 <input type="checkbox"/> 人件費 <input type="checkbox"/> 事務所費 <input type="checkbox"/> 事務費</p>	
<p>【支出年月日】</p> <p>令和4年9月2日</p>	<p>【支出額(政務活動費充当額)】</p> <p>53,480円</p>
<p>【支払先(所在・名称)】</p> <p>別紙 出張記録簿 出張者のおとり(佐藤正昭)</p>	
<p>【使途の内容等】</p> <p>視察旅費として</p> <p>※出張については、出張記録簿を作成し添付する。 ※その他の支出については、支出の内容や具体の品名等を記入する。</p>	
<p>【「領収書」を徴し難かった理由】</p> <p>旅費規程に基づき支出</p> <p>※旅費に航空賃が含まれる場合は、その所要額を証明する書類が必要です。</p>	
<p>【按分による支出】 ※按分により支出する場合に記入する。</p> <p>按分率(A) (/) 支払金額(B) (円)</p> <p>按分による政務活動費の支出額(A) × (B) 円 (1円未満端数切り捨て)</p> <p>【按分率が1/2を超える場合はその理由】</p>	

上記のとおり相違ないことを証明します。

令和5年3月31日

会派名

せんだい自民党

代表者名

跡部 薫



経理責任者名

村岡 貴子





出張記録簿

(せんだい自民党)

出張者名	佐藤正昭
用務先	<ul style="list-style-type: none"> ・角川ミュージアム ・衆議院会館 林芳正氏 ・民間会社 冠婚葬祭事業者
出張期間	令和4年9月2日(金)から令和4年9月3日(土)まで
政務活動項目	<ul style="list-style-type: none"> ・ミュージアム施設運営について ・観光施策について ・インバウンドアウトバウンドについて ・企業誘致について ・樹木葬についてヒアリング調査 ・その他
経費内訳	本市旅費規程により支出
備考	

※ この記録簿は領収書等貼付用紙又は政務活動費支払証明書に添付してください。

領収書等貼付用紙

整理番号

26

【使途項目】(該当する項目の□に✓をつける)

調査研究費 研修・費 会議費 要請・陳情活動費 資料作成費

資料購入費 広報広聴費 人件費 事務所費 事務費

【支払者名】 ※領収書等で確認できる場合は記入不要 【支出額(政務活動費充当額)】

佐藤正昭 1,804 円

※ 領収書その他の証拠書類の貼付欄(重ならないように貼付すること)

領 収 証

No 042472

佐藤正昭

殿

2022 年 9 月 25 日

領収金額		百万		千	百	十	円
				3	6	0	8

収 入
印 紙

但しガソリン代として

上記金額正に領収致しました。

株式会社 保 坂



現金 ¥

小切手 ¥

振込 ¥

手形 ¥

相殺 ¥

〒980-0004 仙台市青葉区宮町
TEL 022-222-6029(代) FAX 022-
南小泉サービスステーション
〒984-0821 仙台市若林区中倉
TEL 022-237-1543 FAX 022-231-6377
萩野町サービスステーション・配送センター
〒983-0043 仙台市宮城野区萩野町 丁目19-21
TEL 022-239-5142 FAX 022-283-1160



【使途の内容等】

ガソリン代

※出張については、出張記録簿を作成し添付する。

※その他の支出については、支出の内容や具体の品名等を記入する。(領収書等で確認できる場合は記入不要)

【按分による支出】 ※按分により充当する場合に記入する。

按分率(A) (1 / 2) 領収書等の金額(B) (3,608 円)

按分による政務活動費の支出額(A) × (B) 1,804 円 (1円未満端数切り捨て)

【按分率が1/2を超える場合はその理由】

(収支報告様式第6号)

出張記録簿

(会派又は交付対象議員名 せんだい自民党)

出張者名	跡部薫、菊地崇良、村岡貴子、田村勝、佐藤正昭
用務先	1. 大分県竹田市 ①竹田市（竹田市役所・竹田市歴史文化館・岡城） 2. 福岡市 ①福岡市役所 ②福岡市博物館 ③ららぽーと福岡／仙台物産展 ④福岡おもちゃ美術館
出張期間	令和4年10月27日から令和4年10月29日まで
政務活動項目	1. 大分県竹田市 ①竹田市役所※竹田市土居市長、渡邊市議会議長等 音楽姉妹都市としての関係や観光振興策等の意見交換 ②竹田市歴史文化館・岡城・瀧廉太郎記念館 ※竹田市総務課森田市長室長同行 竹田市の歴史や瀧廉太郎の生涯と土井晩翠との関わり等視察 2. 福岡市内 ①福岡市役所※伊藤市議会議長 福岡市と仙台市の関係や両市の課題について意見交換 ②福岡市博物館（主に特別展独眼竜伊達政宗）※松岡学芸課長 特別展の経緯や方法等意見交換や来館状況等を確認 ③ららぽーと福岡／仙台物産展 仙台市経済局と民間企業によるシティプロモーションを視察 ④福岡おもちゃ美術館※■■■■■館長 コンセプトや運営状況の確認、また地域との関わりや地域独自の魅力 の発信方法等を視察
経費内訳	別紙計算書の通り
備考	

※ この記録簿は領収書等貼付用紙又は政務活動費支払証明書に添付してください。

領収書

WEB 90f276d377-EVK1N-171129-1-1100

表示日 2022年10月20日(木)

跡部 薫

様

金額 **¥59,710-** (税込)
クレジット支払い
(消費税10%対象 ¥59,710- (税込))

航空券番号	1010333479071011	1010333479071022
照会番号	FEL6S4	

但し 運賃および税金・料金等

航空券発行日 2022年10月04日(火)

上記、正に領収いたしました。

本紙は電子的に保持している領収データを画面表示したものです。

ANA A STAR ALLIANCE MEMBER 

全日本空輸株式会社 All Nippon Airways Co.,Ltd.



航空券明細

WEB 90f276d377-EVK1N-171129-1-1100

表示日 2022年10月20日(木)

ご搭乗者名/照会番号

アトベ カオル様 (FEL6S4)

搭乗日	便名	区間	クラス	運賃	運賃額等(税込)	運賃適用基準日
2022年10月27日(木)	ANA732	仙台 - 大阪(伊丹)	普通席	フレックスD	¥36,770-	2022年10月04日(火)
2022年10月27日(木)	ANA1687	大阪(伊丹) - 大分	普通席	フレックスD	¥22,940-	2022年10月04日(火)



合計金額

¥59,710-



WEB 8023bf75b1c128a69652af94eefb5431
2022年10月20日 17:49

領収書

RECEIPT

下記の金額正に領収いたしました。

RECEIVED FROM : 跡部 薫様
金額

THE SUM OF : ¥ 54,040 円 (税込み)

但し	IN PAYMENT OF	運賃として AIR FARE-FREIGHT
航空券番号	TICKET NUMBER	1312446434388
航空券発行日	DATE OF ISSUE	2022年10月04日
発行所	PLACE OF ISSUE	日本航空
備考	REMARKS	現金・クレジットカード・その他のお支払い分を含みます

日本航空株式会社
Japan Airlines Co., Ltd.

利用区間・運賃明細

お客様	搭乗日	出発地	到着地	便名	利用運賃	金額
ATOBE KAORU 様	2022年10月29日(土)	福岡	仙台	JAL3537	大人普通運賃(普通席)	¥54,040

合計金額	¥54,040
------	---------

政務活動費支払証明書(会派用)

整理番号(心) 12

【使途項目】(該当する項目の□に✓をつける)	
<input checked="" type="checkbox"/> 調査研究費 <input type="checkbox"/> 研修費 <input type="checkbox"/> 会議費 <input type="checkbox"/> 要請・陳情活動費 <input type="checkbox"/> 資料作成費 <input type="checkbox"/> 資料購入費 <input type="checkbox"/> 広報広聴費 <input type="checkbox"/> 人件費 <input type="checkbox"/> 事務所費 <input type="checkbox"/> 事務費	
【支出年月日】	【支出額(政務活動費充当額)】
4 年 10 月 7 日	159,240 円
【支払先(所在・名称)】	
別紙 出張記録簿出張者のおお(佐々木 心)	
【使途の内容等】	
視察旅費として	
<small>※出張については、出張記録簿を作成し添付する。 ※その他の支出については、支出の内容や具体の品名等を記入する。</small>	
【「領収書」を徴し難かった理由】	
旅費規定に基づき 出張者に支出	
<small>※旅費に航空賃が含まれる場合は、その所要額を証明する書類が必要です。</small>	
【按分による支出】 ※按分により支出する場合に記入する。	
按分率(A) (/)	支払金額(B) (円)
按分による政務活動費の支出額(A) × (B)	_____ 円 (1円未満端数切り捨て)
【按分率が1/2を超える場合はその理由】	

上記のおお相違ないことを証明します。

5 年 3 月 31 日 会 派 名 せんだい自民党

代 表 者 名 跡部 薫

経 理 責 任 者 名 村岡 貴子



出張記録簿

(会派又は交付対象議員名 せんだい自民党)

出張者名	佐々木 心
用務先	① 沖縄県南風原町 ② 沖縄県那覇市
出張期間	令和4年10月8日(土)～令和4年10月10日(月)まで
政務活動項目	1日目 ①南風原町 ◇一般社団法人カナカナにて現地視察、座学 ・子どもの貧困対策、小学生の居場所づくり、不登校ひきこもり対応の事業展開 2日目 ◇沖縄県交流型サービスオフィス「トヨプラ」視察 ・ビジネスとクリエイティブを創出するプラットフォームセンターの取組 ・海洋プラスチックごみ回収活動と環境に配慮したマリンレジジャーの取組 3日目 ◇障がい者・高齢者観光案内所の取組 ・那覇空港にて取り組みの座学
経費内訳	本市旅費規程により支出
備考	直行便では視察日程が合わず、 羽田経由にて使用した

※この記録簿は領収書等添付用紙又は政務活動費支払証明書に添付してください。

計 算 書

出張用務				行政視察				出張場所 那覇				
年 月 日	発着 地名	経路 (速算 表 番号)	鉄 道 賃			航空賃・船賃			車賃 km 円	日 当 円	宿泊地 宿泊料 円	
			運賃 円	km 円	急行料 円	km 円	グリーン 指定 席 料 金 円	km 円				運賃 円
4 10 8	市役所 仙台駅	バス										
	"	JR			351.8	351.8				120	3,300	
	東京駅	JR	↓		4,830	4,190						
	"	JR	354.9									
	浜松町	JR	6,050									
	"	モノレール	17.0									
	羽田空港	モノレール	500									
	"	空路										
	那覇空港	空路					40,210					
	"	鉄道										那覇市
	那覇市	鉄道	270									16,500
	"											那覇市
9	那覇市									3,300		16,500
	"	鉄道										
10	那覇空港	鉄道	270							3,300		
	"	空路										
	羽田空港	空路					44,210					
	"	モノレール	17.0									
	浜松町	モノレール	500									
	"	JR	↓									
	東京駅	JR										
	"	JR	354.9		351.8	351.8						
	仙台駅	JR	6,050		4,830	4,190						
	"											
	市役所									120		
			円	円	円	円	円	円	円	円	3 日	2 夜
計			159,240	13,640	9,660	8,380	84,420		240	9,900		33,000

領収書

WEB 3101b5d68f-2WLEY-122556-0-1100

表示日 2022年09月20日(火)

様

金額 **¥84,420-** (税込)
クレジット支払い
(消費税10%対象 ¥84,420- (税込))

航空券番号 1010332067136011 1010332067136022
照会番号 JEEDPJ

但し 運賃および税金・料金等

航空券発行日 2022年09月20日(火)

上記、正に領収いたしました。

本紙は電子的に保持している領収データを画面表示したものです。

ANA A STAR ALLIANCE MEMBER 

全日本空輸株式会社 All Nippon Airways Co.,Ltd.

航空券明細

WEB 3101b5d68f-2WLEY-122556-0-1100

表示日 2022年09月20日(火)

ご搭乗者名/照会番号

ササキ シン様 (JEEDPJ)

搭乗日	便名	区間	クラス	運賃	運賃額等(税込)	運賃適用基準日
2022年10月08日(土)	ANA469	東京(羽田) - 沖縄(那覇)	普通席	バリュエー3D	¥40,210-	2022年09月20日(火)
2022年10月10日(月)	ANA468	沖縄(那覇) - 東京(羽田)	普通席	バリュエー3C	¥44,210-	2022年09月20日(火)

合計金額

¥84,420-

領収書等貼付用紙

【用途項目】(該当する項目の□に✓をつける)

調査研究費 研修費 会議費 要請・陳情活動費 資料作成費
 資料購入費 広報広聴費 人件費 事務所費 事務費

【支払者名】 ※領収書等で確認できる場合は記入不要 【支出額(政務活動費充当額)】

佐々木 心

2,340 円

※ 領収書その他の証拠書類の貼付欄(重ならないように貼付すること)



納品書 (領収書)

コスモ石油販売(株) 東北カンパニー
 富沢
 宮城県仙台市太白区富沢1丁目13-1
 TEL:022-785-9013 SS-155400
 FAX:022-743-3488

2022年10月17日 18:43 伝票No.0045
 通番2506

様 *

61-15540-000000-001
 売上 現金フリー

11200
 レギュラーガソリン P05 ¥4680
 数量 30.00(L)
 単価 156

合計 ¥4,680
 (内ガソリン税 253.8 ¥1614)
 (内消費税10%(対象 ¥4680) ¥425)
 お預り ¥5,000
 お釣り ¥320

9696-9696 02 2022/10/18

【用途の内容等】

上記にて領収書に替えさせていただきます

※出張については、出張記録簿を作成し添付する。

※その他の支出については、支出の内容や具体の品名等を記入する。(領収書等で確認できる場合は記入不要)

【按分による支出】 ※按分により充当する場合に記入する。

按分率(A) (1/2) 領収書等の金額(B) (4,680 円)

按分による政務活動費の支出額(A) × (B) 2,340 円 (1円未満端数切り捨て)

【按分率が1/2を超える場合はその理由】

領収書等貼付用紙

整理番号(心) 14

【使途項目】(該当する項目の□に✓をつける)	
<input checked="" type="checkbox"/> 調査研究費	<input type="checkbox"/> 研修費
<input type="checkbox"/> 資料購入費	<input type="checkbox"/> 広報広聴費
<input type="checkbox"/> 会議費	<input type="checkbox"/> 人件費
<input type="checkbox"/> 要請・陳情活動費	<input type="checkbox"/> 事務所費
<input type="checkbox"/> 資料作成費	<input type="checkbox"/> 事務費
【支払者名】 ※領収書等で確認できる場合は記入不要	【支出額(政務活動費充当額)】
佐々木 心	2,325 円

※ 領収書その他の証拠書類の貼付欄(重ならないように貼付すること)



糸内品書 (領収書)

☆☆☆☆☆☆☆☆☆☆☆☆☆☆☆☆☆☆
 コスモMyカーリース認知度
 認知度アンケート実施中!!
 アンケートに答えてBOXティッシュ
 1箱プレゼント!!
 ☆☆☆☆☆☆☆☆☆☆☆☆☆☆☆☆☆

コスモ石油販売(株) 東北カンパニー
 富沢
 宮城県仙台市太白区富沢1丁目13-1
 TEL:022-785-9013 SS-155400
 FAX:022-743-3488

2022年10月24日 15:53 伝票No.0499
 通番2619

様 *

61-15540-000000-001
 売上 現金フリー

11200
 レギュラーガソリン P05 ¥4650
 数量 30.00(L)
 単価 155

【使途の内容等】	合計 ¥4,650
	(内ガソリン税 253.8 ¥1614)
	(内消費税10%(対象 ¥4650) ¥423)
	お預り ¥5,000
	お釣り ¥350
	4091-4091 02 2022/10/24
	上記にて領収書に替えさせていただきます

※出張については、出張記録簿を作成し添付する。

※その他の支出については、支出の内容や具体の品名等を記入する。(領収書等で確認できる場合は記入不要)

【按分による支出】 ※按分により充当する場合に記入する。

按分率(A) (1 / 2) 領収書等の金額(B) (4,650 円)

按分による政務活動費の支出額(A) × (B) 2,325 円 (1円未満端数切り捨て)

【按分率が1/2を超える場合はその理由】

政務活動費支払証明書(会派用)

整理番号(心)

15

<p>【使途項目】(該当する項目の□に✓をつける)</p> <p><input checked="" type="checkbox"/> 調査研究費 □ 研修費 □ 会議費 □ 要請・陳情活動費 □ 資料作成費</p> <p><input type="checkbox"/> 資料購入費 □ 広報広聴費 □ 人件費 □ 事務所費 □ 事務費</p>	
<p>【支出年月日】</p> <p>4 年 10 月 26 日</p>	<p>【支出額(政務活動費充当額)】</p> <p>150,330 円</p>
<p>【支払先(所在・名称)】</p> <p>別紙 出張記録簿出張者のおとり(佐々木 心)</p>	
<p>【使途の内容等】</p> <p>視察旅費として</p> <p>※出張については、出張記録簿を作成し添付する。 ※その他の支出については、支出の内容や具体の品名等を記入する。</p>	
<p>【「領収書」を徴し難かった理由】</p> <p>旅費規定に基づき 出張者に支出</p> <p>※旅費に航空賃が含まれる場合は、その所要額を証明する書類が必要です。</p>	
<p>【按分による支出】 ※按分により支出する場合に記入する。</p> <p>按分率(A) (/) 支払金額(B) (円)</p> <p>按分による政務活動費の支出額(A) × (B) 円 (1円未満端数切り捨て)</p> <p>【按分率が1/2を超える場合はその理由】</p>	

上記のとおり相違ないことを証明します。

5 年 3 月 31 日 会 派 名 せんだい自民党

代 表 者 名 跡部 薫

経 理 責 任 者 名 村岡 貴子



(収支報告様式第6号)

出張記録簿

(会派又は交付対象議員名 せんだい自民党)

出張者名	跡部薫、佐々木心、菊地崇良、村岡貴子 田村勝、佐藤正昭、斎藤範夫
用務先	福岡市 ①福岡市役所 ②福岡市博物館 ③ららぽーと福岡／仙台物産展 ④福岡おもちゃ美術館
出張期間	令和4年10月27日から令和4年10月29日まで
政務活動項目	福岡市内 ①福岡市役所※伊藤市議会議長 福岡市と仙台市の関係や両市の課題について意見交換 ②福岡市博物館（主に特別展独眼竜伊達政宗）※松岡学芸課長 特別展の経緯や方法等意見交換や来館状況等を確認 ③ららぽーと福岡／仙台物産展 仙台市経済局と民間企業によるシティプロモーションを視察 ④福岡おもちゃ美術館※■■■■館長 コンセプトや運営状況の確認、また地域との関わりや地域独自の魅力の発信方法等を視察
経費内訳	別紙計算書の通り
備考	

※ この記録簿は領収書等貼付用紙又は政務活動費支払証明書に添付してください。

領収書

WEB aa16c682c8-VQJKX-173215-0-1000

表示日 2022年10月20日(木)

佐々木 心

様

金額	¥51,340- (税込) クレジット支払い (消費税10%対象 ¥51,340- (税込))
----	---

航空券番号	1010333481632016
照会番号	EEKRFH

但し 運賃および税金・料金等

航空券発行日 2022年10月04日(火)

上記、正に領収いたしました。

本紙は電子的に保持している領収データを画面表示したものです。

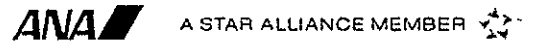

全日本空輸株式会社 All Nippon Airways Co.,Ltd.

航空券明細

WEB aa16c682c8-VQJKX-173215-0-1000

表示日 2022年10月20日(木)

ご搭乗者名/照会番号

ササキ シン様 (EEKRFH)

搭乗日	便名	区間	クラス	運賃	運賃額等(税込)	運賃適用基準日
2022年10月27日(木)	ANA3118	仙台 - 福岡	普通席	フレックスD	¥51,340-	2022年10月04日(火)

合計金額	¥51,340-
------	----------



WEB 10a015369c80a9bc9a90401eb247f293

2022年10月20日 17:39

領収書
RECEIPT

下記の金額正に領収いたしました。

RECEIVED FROM : 佐々木 心様
金額THE SUM OF : ¥ 54,040 円(税込み)

但し	IN PAYMENT OF	運賃として AIR FARE-FREIGHT
航空券番号	TICKET NUMBER	1312446434385
航空券発行日	DATE OF ISSUE	2022年10月04日
発行所	PLACE OF ISSUE	日本航空
備考	REMARKS	現金・クレジットカード・その他のお支払い分を含みます

日本航空株式会社
Japan Airlines Co., Ltd.

ご利用区間・運賃明細

お客様	搭乗日	出発地	到着地	便名	利用運賃	金額
SASAKI SHIN 様	2022年10月29日(土)	福岡	仙台	JAL3537	大人普通運賃(普通席)	¥54,040

合計金額	¥54,040
------	---------

領収書等貼付用紙

整理番号 **キ** 87

【使途項目】(該当する項目の□に✓をつける)

- 調査研究費 研修費 会議費 要望・陳情活動
- 資料作成費
- 資料購入費 広報広聴費 人件費 事務所費
- 事務費

【支払者名】 ※領収書等で確認できる場合は記入不要

菊地 崇良

【支出額(政務活動費充当額)】

2,721 円

※ 領収書その他の証拠書類の貼付欄(重ならないように貼付すること)

毎度ありがとうございます

領収書

現金給油 <4>

2022年10月14日(金)18:43

ゴールドカイワテ 様
4-150801-81769-6100 648687 0

前回Pキャッシュバック割引
レギュラーガソリン N08
5,00L/ℓ @145.00 ¥725
レギュラーガソリン
30,43L/ℓ @155.00 ¥4,717
小計
35,43L/ℓ ¥5,442

合 計 **¥5,442**
お預り ¥10,000
お釣り ¥4,558

◆次回ポイント 5

宝フリート(株) 新寺SS
TEL (022)-292-7561

2022/10/14 No:01075
SC:150815-1

釣No:3234

【使途の内容等】

自動車利用時の燃料代

※出張については、出張記録簿を作成し添付する。

※その他の支出については、支出の内容や具体の品名等を記入する。(領収書等で確認できる場合は記入不要)

【按分による支出】 ※按分により充当する場合に記入する。

按分率(A) (1 / 2) 領収書等の金額(B) (5,442 円)

按分による政務活動費の支出額(A) × (B) 2,721 円 (1円未満端数切り捨て)

(会計ごとに按分して合算)

政務活動費支払証明書(交付対象議員用)

整理番号(菊) 92

【使途項目】(該当する項目の□に✓をつける)	
<input checked="" type="checkbox"/> 調査研究費 <input type="checkbox"/> 研修費 <input type="checkbox"/> 会議費 <input type="checkbox"/> 要請・陳情活動費 <input type="checkbox"/> 資料作成費 <input type="checkbox"/> 資料購入費 <input type="checkbox"/> 広報広聴費 <input type="checkbox"/> 人件費 <input type="checkbox"/> 事務所費 <input type="checkbox"/> 事務費	
【支出年月日】 令和4年10月27日	【支出額(政務活動費充当額)】 164,860円
【支払先(所在・名称)】 別紙「出張記録簿」出張者のとおり(菊田宗良)	
【使途の内容等】 視察旅費として	
<small>※出張については、出張記録簿を作成し添付する。 ※その他の支出については、支出の内容や具体の品名等を記入する。</small>	
【「領収書」を徴し難かった理由】 旅費規定に基づき出張者に支給	
<small>※旅費に航空賃が含まれる場合は、その所要額を証明する書類が必要です。</small>	
【按分による支出】 ※按分により支出する場合に記入する。	
按分率(A) (/)	支払金額(B) (円)
按分による政務活動費の支出額(A) × (B) 円 (1円未満端数切り捨て)	
【按分率が1/2を超える場合はその理由】	

上記のとおり相違ないことを証明します。

令和5年3月31日 会 派 名 せんだい自民党

代 表 者 名 跡部 薫

経 理 責 任 者 名 村岡 貴子



(収支報告様式第6号)

出張記録簿

(会派又は交付対象議員名)

跡部薫、佐々木心、菊地崇良、村岡貴子、田村勝、佐藤正昭、斎藤範夫)

出張者名	跡部薫、佐々木心、菊地崇良、村岡貴子 田村勝、佐藤正昭、斎藤範夫
用務先	1. 大分県竹田市 ①竹田市(竹田市役所・竹田市歴史文化館・岡城) 2. 福岡市 ①福岡市役所 ②福岡市博物館 ③ららぽーと福岡/仙台物産展 ④福岡おもちゃ美術館
出張期間	令和4年10月27日から令和4年10月29日まで
政務活動項目	1. 大分県竹田市 ①竹田市役所※竹田市土居市長、渡邊市議会議長等 音楽姉妹都市としての関係や観光振興策等の意見交換 ②竹田市歴史文化館・岡城・瀧廉太郎記念館 ※竹田市総務課森田市長室長同行 竹田市の歴史や瀧廉太郎の生涯と土井晩翠との関わり等視察 2. 福岡市内 ①福岡市役所※伊藤市議会議長 福岡市と仙台市の関係や両市の課題について意見交換 ②福岡市博物館(主に特別展独眼竜伊達政宗)※松岡学芸課長 特別展の経緯や方法等意見交換や来館状況等を確認 ③ららぽーと福岡/仙台物産展 仙台市経済局と民間企業によるシティプロモーションを視察 ④福岡おもちゃ美術館※館長 コンセプトや運営状況の確認、また地域との関わりや地域独自の魅力 の発信方法等を視察
経費内訳	別紙計算書の通り
備考	

※ この記録簿は領収書等貼付用紙又は政務活動費支払証明書に添付してください。

領収書

WEB 90f276d377-EVK1N-171355-2-1100

表示日 2022年10月20日(木)

菊地 崇良

様

金額 **¥59,710-** (税込)
クレジット支払い
(消費税10%対象 ¥59,710- (税込))

航空券番号	1010333479072013	1010333479072024
照会番号	1EHPKC	

但し 運賃および税金・料金等

航空券発行日 2022年10月04日(火)

上記、正に領収いたしました。

本紙は電子的に保持している領収データを画面表示したものです。

ANA A STAR ALLIANCE MEMBER

全日本空輸株式会社 All Nippon Airways Co.,Ltd.

航空券明細

WEB 90f276d377-EVK1N-171355-2-1100

表示日 2022年10月20日(木)

ご搭乗者名/照会番号

キクチ タカヨシ様 (1EHPKC)

搭乗日	便名	区間	クラス	運賃	運賃額等(税込)	運賃適用基準日
2022年10月27日(木)	ANA732	仙台 - 大阪(伊丹)	普通席	フレックスD	¥36,770-	2022年10月04日(火)
2022年10月27日(木)	ANA1687	大阪(伊丹) - 大分	普通席	フレックスD	¥22,940-	2022年10月04日(火)

合計金額
¥59,710-



WEB 92578fa3254ba656a4b6fd31220ed1e2
2022年10月20日 17:50

領 収 書
RECEIPT

下記の金額正に領収いたしました。

RECEIVED FROM : 菊地 崇良様

金額

THE SUM OF : ¥ 54,040 円 (税込み)

但し	IN PAYMENT OF	運賃として AIR FARE-FREIGHT
航空券番号	TICKET NUMBER	1312446434389
航空券発行日	DATE OF ISSUE	2022年10月04日
発行所	PLACE OF ISSUE	日本航空
備考	REMARKS	現金・クレジットカード・その他のお支払い分を含みます

日本航空株式会社
Japan Airlines Co., Ltd.

ご利用区間・運賃明細

お客様	搭乗日	出発地	到着地	便名	利用運賃	金額
KIKUCHI TAKAYOSHI 様	2022年10月29日(土)	福岡	仙台	JAL3537	大人普通運賃(普通席)	¥54,040

合計金額	¥54,040
------	---------

領収書等貼付用紙

整理番号(キ) 93

【使途項目】(該当する項目の□に✓をつける)

- 調査研究費 研修費 会議費 要望・陳情活動
- 資料作成費
- 資料購入費 広報広聴費 人件費 事務所費
- 事務費

【支払者名】 ※領収書等で確認できる場合は記入不要

菊地 崇良

【支出額(政務活動費充当額)】

1,679円

※ 領収書その他の証拠書類の貼付欄(重ならないように貼付すること)



納品書(領収書)

2022年10月31日 19:43

売上
 Tカード会員 様
 6-220271-49997-000
 現金会員
 車両番号 実車番
 0026-00
 レギュラー P-06
 21.25L *
 ￥3,358
合計 ￥3,358
 (消費税10%対象 ￥3,358
 内消費税等 ￥305)
 お預り ￥10,000
 お釣り ￥6,642
 カード番号: XXXXXXXXXXXX7324
 ポイント:基本P 10P
 特別P 0P
 今回計 10P
 利用ポイント 0P
 利用可能ポイント [REDACTED]
 本日付与されたポイントは2~3日
 目以降に反映されます。有効期限切
 等の理由で、Tカードにポイントが
 加算されないことがあります。
 詳細はwww.tsite.jpにてご確認下さ
 い。

現金で決済された場合は領収書にかきとせに頂きます。

【使途の内容等】

自動車利用時の燃料代

ENEOSフロンティア東北
 DDセルフ六丁の目店
 宮城県 仙台市 若林区
 六丁の目中町15-33
 TEL:022-287-0344 SS-220271
 レシートNo 1060-02
 テレホンNo4112-4114
 010給油担当 2022/10/31

※出張については、出張記録簿を作成し添付する。

※その他の支出については、支出の内容や具体の品名等を記入する。(領収)

【按分による支出】 ※按分により充当する場合に記入する。

按分率(A) (1 / 2) 領収書等の金額(B) (3,358 円)

按分による政務活動費の支出額(A) × (B) 1,679 円 (1円未満端数切り捨て)

【按分率が1/2を超える場合はその理由】

領収書等貼付用紙

整理番号(村) 40

【使途項目】(該当する項目の□に✓をつける)	
<input checked="" type="checkbox"/> 調査研究費	<input type="checkbox"/> 研修費
<input type="checkbox"/> 資料購入費	<input type="checkbox"/> 広報広聴費
<input type="checkbox"/> 会議費	<input type="checkbox"/> 要請・陳情活動費
<input type="checkbox"/> 人件費	<input type="checkbox"/> 資料作成費
<input type="checkbox"/> 事務所費	<input type="checkbox"/> 事務費
【支払者名】※領収書等で確認できる場合は記入不要	【支出額(政務活動費充当額)】
村岡貴子	500 円

※領収書その他の証拠書類の貼付欄



納品書(領収書)

2022年10月01日 16:58

売上
上 様 M
6-220256-49998-001
現金フリー
車両番号 実車番
0026-00
レギュラー P-01
6.03L *166円 ￥1,000
(内ガソリン税53.80円 ￥324)
合計 ￥1,000
(消費税10%対象 ￥1,000
内消費税等 ￥91)
お預り ￥1,000
お釣り ￥0
楽天カード:XXXXXXXXXX0441
取引ID :02210012202561701153
取引日時 :2022/10/01 16:58:01
楽天カード:基本P 3P
特別P 0P
今回計 3P
利用ポイント 0P
利用可能ポイント

【使途の内容等】

ガソリン代

本日付与されたポイントは2~3日後に反映されます。また、会員資格等の理由で、楽天ポイントが加算されないことがあります。
詳細はpoint.rakuten.co.jpにてご確認ください

※出張については、出張記録簿を作成し添付する。

【按分による支出】 ※按分により充当する場合に記入する。

按分率(A) (1 / 2) 領収書等の金額(B) (1000 円)

按分による政務活動費の支出額(A) × (B) 500 円 (1円未満端数切り捨て)

【按分率が1/2を超える場合はその理由】

領収書等貼付用紙

整理番号(村) 41

<p>【使途項目】(該当する項目の□に✓をつける)</p> <p> <input checked="" type="checkbox"/> 調査研究費 □ 研修費 □ 会議費 □ 要請・陳情活動費 □ 資料作成費 <input type="checkbox"/> 資料購入費 □ 広報広聴費 □ 人件費 □ 事務所費 □ 事務費 </p>	
<p>【支払者名】 ※領収書等で確認できる場合は記入不要</p> <p style="text-align: center;">村岡貴子</p>	<p>【支出額(政務活動費充当額)】</p> <p style="text-align: right;">2089 円</p>
<p>※ 領収書その他の証拠書類の貼付欄(重ならな</p> <div style="text-align: center; margin-top: 20px;"> <h1>EneJet</h1> <p>領収書</p> <p>株式会社 角登商店 愛子街道SS 仙台市青葉区上愛子字街道62-1 TEL:022-302-7661 2022/10/04(火)12:41</p> <p>現金フリー 様 30-2984228-000003 2984 0000 売上 現金引手 ENEOSレギュラー 110100 ¥4178 26.61L @157.0 L- 4 N-12</p> <hr/> <p>小計 ¥4,178 (10%対象) ¥4,178 内消費税 ¥380 合計 ¥4,178 お預かり ¥5000 お釣 ¥822</p> <p>上記にて領収書とさせていただきます ☆★ナノチャージCP実施中☆★ 毎月7日、17日、27日開催中！ セブンで5000円チャージごとに 5円引き券プレゼント！ ※当店のみ有効です。 No.3645 担当:0088 愛子街道S POS番号01 2022/10/04 釣銭伝票No.8784</p> </div>	
<p>【使途の内容等】</p> <p style="font-size: 2em; margin-top: 10px;">ガソリン代</p> <p>※出張については、出張記録簿を作成し添付する。</p>	
<p>【按分による支出】 ※按分により充当する場合に記入する。</p> <p>按分率(A) (1 / 2) 領収書等の金額(B) (4178 円)</p> <p>按分による政務活動費の支出額(A)×(B) 2089 円 (1円未満端数切り捨て)</p> <p>【按分率が1/2を超える場合はその理由】</p>	

領収書等貼付用紙

整理番号(村) 42

<p>【使途項目】(該当する項目の□に✓をつける)</p> <p><input checked="" type="checkbox"/> 調査研究費 <input type="checkbox"/> 研修費 <input type="checkbox"/> 会議費 <input type="checkbox"/> 要請・陳情活動費 <input type="checkbox"/> 資料作成費</p> <p><input type="checkbox"/> 資料購入費 <input type="checkbox"/> 広報広聴費 <input type="checkbox"/> 人件費 <input type="checkbox"/> 事務所費 <input type="checkbox"/> 事務費</p>	
<p>【支払者名】 ※領収書等で確認できる場合は記入不要</p> <p style="text-align: center;">村岡貴子</p>	<p>【支出額(政務活動費充当額)】</p> <p style="text-align: right;">1000 円</p>
<p>※ 領収書その他の証拠書類の貼付欄(希からないようには貼付する)</p> <div style="text-align: center; border: 1px solid black; padding: 5px; width: fit-content; margin: 20px auto;"> <p>毎度ありがとうございます</p> </div> <div style="text-align: center; margin-top: 20px;"> <h3>領収書</h3> <p>現金給油 <4> 2022年10月12日(水)15:32 ゴールドカイガマ 様 4-150801-46801-6200 648687 0</p> <p>前回Pキッシュバック割引 レギュラー N22 6.00L/コ @147.00 ¥882 レギュラー 7.12L/コ @157.00 ¥1,118 小計 13.12L/コ ¥2,000</p> <hr/> <p>合計 ¥2,000 (内消費税等 ¥182) お預り ¥2,000</p> <p>◆次回ポイント 4</p> </div>	
<p>【使途の内容等】</p> <div style="display: flex; justify-content: space-between;"> <div style="width: 60%;"> <p style="font-size: 2em; font-weight: bold;">ガソリン代</p> </div> <div style="width: 35%;"> <p>宝フリード(株) 荒巻SS TEL 022-233-6840</p> <hr/> <p>2022/10/12 No:00293 SC:150801-1 釣No:4637</p> </div> </div> <p>※出張については、出張記録簿を作成し添付する。</p>	
<p>【按分による支出】 ※按分により充当する場合に記入する。</p> <p>按分率(A) (1 / 2) 領収書等の金額(B) (2000 円)</p> <p>按分による政務活動費の支出額(A)×(B) <u>1000</u> 円 (1円未満端数切り捨て)</p> <p>【按分率が1/2を超える場合はその理由】</p>	

領収書等貼付用紙

整理番号(村) **44**

【使途項目】(該当する項目の□に✓をつける)	
<input checked="" type="checkbox"/> 調査研究費	<input type="checkbox"/> 研修費 <input type="checkbox"/> 会議費 <input type="checkbox"/> 要請・陳情活動費 <input type="checkbox"/> 資料作成費
<input type="checkbox"/> 資料購入費	<input type="checkbox"/> 広報広聴費 <input type="checkbox"/> 人件費 <input type="checkbox"/> 事務所費 <input type="checkbox"/> 事務費
【支払者名】 ※領収書等で確認できる場合は記入不要	【支出額(政務活動費充当額)】
村岡貴子	2186 円

※ 領収書その他の証拠書類の貼付欄(重ならないよう貼付して下さい)

EneJet

領収書

株式会社 角登商店
 愛子街道SS
 仙台市青葉区上愛子字街道62-1
 TEL:022-302-7661
 2022/10/24(月)14:01
 楽天カード様
 XXXXXXXXXXXX3487 2984 0000
 売上 楽天カード
 ENEOSレギュラー
 110100 ¥4372
 28.39L @154.0 L-6 N-18
 3円割引チケット適用(586813)
 3円/L.個 割引 済み

小計 ¥4,372
 (10%対象 ¥4,372)
 内消費税 ¥397
合計 ¥4,372
 お預かり ¥5000 お釣 ¥628
 上記にて領収書とさせていただきます
 取引カード: 02210247023310105763
 取引日時: 2022/10/24 13:59:55
 楽天カード: 基本P 14P
 特別P 0P
 今回計 14P
 利用楽天カード 0P
 利用可能楽天カード

【使途の内容等】	<p>ガソリン代</p> <p>本日付与されたポイントは2~3日後に反映されます。また、会員資格等の理由で、楽天ポイントが加算されないことがあります。詳細はpoint.rakuten.co.jpにてご確認ください。 No.9190 担当:0088 愛子街道S POS番号01 2022/10/24 釣銭伝票No.1398</p>
----------	---

※出張については、出張記録簿を作成し添付する。

【按分による支出】 ※按分により充当する場合に記入する。
按分率(A) (1 / 2) 領収書等の金額(B) (4372 円) 按分による政務活動費の支出額(A) × (B) 2186 円 (1円未満端数切り捨て) 【按分率が1/2を超える場合はその理由】

領収書等貼付用紙

整理番号(村) 309

【使途項目】(該当する項目の□に✓をつける)	
<input checked="" type="checkbox"/> 調査研究費	<input type="checkbox"/> 研修費
<input type="checkbox"/> 資料購入費	<input type="checkbox"/> 広報広聴費
<input type="checkbox"/> 会議費	<input type="checkbox"/> 人件費
<input type="checkbox"/> 要請・陳情活動費	<input type="checkbox"/> 事務所費
<input type="checkbox"/> 資料作成費	<input type="checkbox"/> 事務費
【支払者名】 ※領収書等で確認できる場合は記入不要 村岡貴子	【支出額(政務活動費充当額)】 264 円

※ 領収書その他の証拠書類の貼付欄(重ならないように貼付すること)

毎度ありがとうございます

領収書

現金給油 <4>
 2022年10月24日(月)19:00
 ゴールドガイナ様
 4-150801-46801-6200 648687 0

前回Pキウパワツ割引
 レギュラー N01
 3.59L/3 0147.00 ¥528

合計 ¥528
 (内消費税等 ¥48)
 お預り ¥1,000
 お釣り ¥472

◆次回ポイント 0

【使途の内容等】	宝フリース(株) 荒巻SS TEL 022-233-6840
	2022/10/24 No:01654 SC:150801-1 釣No:6178

※出張については、出張記録簿を作成し添付する。

【按分による支出】 ※按分により充当する場合に記入する。

按分率(A) (1 / 2) 領収書等の金額(B) (528 円)

按分による政務活動費の支出額(A) × (B) 264 円 (1円未満端数切り捨て)

【按分率が1/2を超える場合はその理由】

出張記録簿

(会派又は交付対象議員名 せんだい自民党)

出張者名	跡部薫、佐々木心、菊地崇良、村岡貴子 田村勝、佐藤正昭、斎藤範夫
用務先	1. 大分県竹田市 ①竹田市(竹田市役所・竹田市歴史文化館・岡城) 2. 福岡市 ①福岡市役所 ②福岡市博物館 ③ららぽーと福岡/仙台物産展 ④福岡おもちゃ美術館
出張期間	令和4年10月27日から令和4年10月29日まで
政務活動項目	1. 大分県竹田市 ①竹田市役所※竹田市土居市長、渡邊市議会議長等 音楽姉妹都市としての関係や観光振興策等の意見交換 ②竹田市歴史文化館・岡城・瀧廉太郎記念館 ※竹田市総務課森田市長室長同行 竹田市の歴史や瀧廉太郎の生涯と土井晩翠との関わり等視察 2. 福岡市内 ①福岡市役所※伊藤市議会議長 福岡市と仙台市の関係や両市の課題について意見交換 ②福岡市博物館(主に特別展独眼竜伊達政宗)※松岡学芸課長 特別展の経緯や方法等意見交換や来館状況等を確認 ③ららぽーと福岡/仙台物産展 仙台市経済局と民間企業によるシティプロモーションを視察 ④福岡おもちゃ美術館※館長 コンセプトや運営状況の確認、また地域との関わりや地域独自の魅力 の発信方法等を視察
経費内訳	別紙計算書の通り
備考	

※ この記録簿は領収書等貼付用紙又は政務活動費支払証明書に添付してください。

計 算 書

出張用務		行政視察		出張場所		竹田市、大分市、福岡市					
年 月 日	発着 地名	経路 (速算 表 番号)	鉄 道 賃			航空賃・船賃			車賃 km 円	日 当 円	宿泊地 宿泊料 円
			運賃 円	km 円	急行料 円	グリーン 指定 席 料 金 円	運賃 円	km 円			
4 10 27	市役所 仙台駅	バス							120	1,650	
	" 仙台空港	鉄道	17.5								
	" 伊丹空港	空路	660								
	" 大分空港	空路									
	" 竹田市	レンタカー									
	" 大分駅	レンタカー									大分市
	" 博多駅	JR	198.5	198.5	198.5						福岡市
	" 福岡空港	地下鉄	3,740	2,200	1,600					3,300	16,500
	" 仙台空港	空路	260								
	" 仙台駅	鉄道									
	" 市役所	バス							120		
計			161,660	5,320	2,200	1,600	111,050		240	3 日 8,250	2 夜 33,000

交通機関を使用すると、視察開始時間
間に合わないためレンタカーを利用