

領収書等貼付用紙

整理番号 001

【使途項目】(該当する項目の□に✓をつける)

- 調査研究費
- 研修費
- 会議費
- 要望・陳情活動費
- 資料作成費
- 資料購入費
- 広報広聴費
- 人件費
- 事務所費
- 事務費

【支払者名】 ※領収書等で確認できる場合は記入不要

鈴木広康

【支出額(政務活動費充当額)】

4,236 円

※ 領収書その他の証拠書類の貼付欄(重ならないように貼付すること)

領収書

領収書



納品書(領収書)

2022年04月16日 21:21

2022年04月01日(金)18:06  
給油 010000

現金会員 様 M  
6-895700-50039-001 9511-7 1  
4-現金固定 /

\*レギュラー ¥2,760  
NO1 17.58L/リットル @157.00  
(内消費税 ¥53.80 ¥946)

小計 ¥2,760

合計 ¥2,760  
(内消費税等 ¥251)  
(10%対象金額 ¥2,760  
内消費税等 ¥251)

商品欄 \*内税商品 #非課税商品

ナヴィ(株)エコノ西中田SS  
TEL 022-306-2203

2022/04/02 4783 NO:4276  
SC:8957003-1 係員: [REDACTED]

2022年04月09日(土)18:56  
給油 010000

現金会員 様 M  
6-895700-50039-001 9511-7 1  
4-現金固定 /

\*レギュラー ¥2,430  
NO7 15.58L/リットル @156.00  
(内消費税 ¥53.80 ¥838)

小計 ¥2,430

合計 ¥2,430  
(内消費税等 ¥221)  
(10%対象金額 ¥2,430  
内消費税等 ¥221)

商品欄 \*内税商品 #非課税商品

ナヴィ(株)エコノ西中田SS  
TEL 022-306-2203

2022/04/10 75 NO:6977  
SC:8957003 係員: [REDACTED]

売上  
上 様 M  
6-301810-49994-001  
現金フリー  
車両番号 実車番  
0026-00  
レギュラー P-13  
20.01L \*  
164円 ¥3,282  
合計 ¥3,282  
(消費税10%対象 ¥3,282  
内消費税等 ¥298)  
お預り ¥5,000  
お釣り ¥1,718  
現金でお預りした場合は領収書に記入しなくても可です。

カメイ株式会社  
セルフ西中田SS&整備工場  
宮城県 仙台市 太白区  
西中田3丁目6-13  
TEL:022-741-7231 SS-301810  
サイトNo 4648-05 データNo9779-9781  
002 [REDACTED] 2022/04/16

①

【使途の内容等】

政務活動に係る自動車燃料費

※出張については、出張記録簿を作成し添付する。

※その他の支出については、支出の内容や具体の品名等を記入する。(領収書等で確認できる場合は記入不要)

【按分による支出】 ※按分により充当する場合に記入する。

按分率(A) ( 1/2 ) 領収書等の金額(B) ( 8,472 円)

按分による政務活動費の支出額(A) × (B) 4,236 円 (1円未満端数切り捨て)

【按分率が1/2を超える場合はその理由】

【使途項目】(該当する項目の□に✓をつける)

- 調査研究費     研修費     会議費     要望・陳情活動費     資料作成費
- 資料購入費     広報広聴費     人件費     事務所費     事務費

【支払者名】※領収書等で確認できる場合は記入不要

鈴木広康

【支出額(政務活動費充当額)】

2,645 円

※領収書その他の証拠書類の貼付欄(重ならないように貼付すること)

領収書

領収書

給油 2022年04月20日(水)08:24  
010000

給油 2022年04月30日(土)20:21  
010000

現金会員 様 M  
6-895700-50039-001 9511-7 1  
4-現金固定 /

現金会員 様 M  
6-895700-50039-001 9511-7 1  
4-現金固定 /

\*レギュラー ¥3,360  
N07 21.40L/リットル @157.00  
(内消費税 ¥53.80 ¥1,151)

\*レギュラー ¥1,930  
N07 12.45L/リットル @155.00  
(内消費税 ¥53.80 ¥670)

小計 ¥3,360

小計 ¥1,930

合計 ¥3,360  
(内消費税等 ¥305)  
(10%対象金額 ¥3,360  
内消費税等 ¥305)

合計 ¥1,930  
(内消費税等 ¥175)  
(10%対象金額 ¥1,930  
内消費税等 ¥175)

商品欄 \*内税商品 #非課税商品

商品欄 \*内税商品 #非課税商品

ナビ(株)エコノ西中田SS  
TEL 022-306-2203

ナビ(株)エコノ西中田SS  
TEL 022-306-2203

2022/04/20 1865 NO:0300  
SC:8957003-1 係員: [REDACTED]

2022/04/30 6129 NO:3923  
SC:8957003-1 係員: [REDACTED]

②

【使途の内容等】

政務活動に係る自動車燃料費

※出張については、出張記録簿を作成し添付する。

※その他の支出については、支出の内容や具体の品名等を記入する。(領収書等で確認できる場合は記入不要)

【按分による支出】 ※按分により充当する場合に記入する。

按分率(A) ( 1/2 ) 領収書等の金額(B) ( 5,290 円)

按分による政務活動費の支出額(A) × (B) 2,645 円 (1円未満端数切り捨て)

【按分率が1/2を超える場合はその理由】

【使途項目】(該当する項目の□に✓をつける)

- ✓ 調査研究費    □ 研修費    □ 会議費    □ 要請・陳情活動費    □ 資料作成費
- 資料購入費    □ 広報広聴費    □ 人件費    □ 事務所費    □ 事務費

【支払者名】※領収書等で確認できる場合は記入不要

鎌田城行

【支出額(政務活動費充当額)】

8,775 円

※ 領収書その他の証拠書類の貼付欄(重ならないように貼付すること)



お客様控え

IDEMITSU (クレジット領収書)

352022

セルフ上杉給油所

出光リテール販売㈱東北加納  
宮城県仙台市青葉区宮町4丁目2-39  
TEL. 022-214-4651

# Enejet

納品書(領収書)

2022年04月14日 21:16

売上 2022年 4月 3日 18:57

KAMATA SHIROYUKI 様  
クレジット

出光ゼアス	P-7(内)
53.15L	8165.0 8770円
(内、77リ油種値引	-82.0 -106円)

合計	8,770円
(内、消費税等(10.00%)	797円)
(内、P支払可能金額	8,770円)

売上  
UFJカード カイン 様  
ト-ク XXXXXXXXXXXX1008  
提携カード  
車両番号 実車番  
0026-00  
レギュラー P-13  
53.22L \*  
165円 ¥8,781  
合計 ¥8,781  
(消費税10%対象 ¥8,781  
内消費税等 ¥798)  
クレジット支払

ENEOSフロンティア東北  
DDセルフ泉インターシティ店  
宮城県 仙台市 泉区  
大沢2-1-1  
TEL:0223715557 SS-220263  
サイトNo 1106-05  
デ-カNo2757-2760  
外通番17-82862  
020セルフ監視 2022/04/15

【使途の内容等】

政務活動費(調査研究活動)に係る自動車燃料代

※出張については、出張記録簿を作成し添付する。

※その他の支出については、支出の内容や具体の品名等を記入する。(領収書等で確認できる場合は記入不要)

【按分による支出】 ※按分により充当する場合に記入する。

按分率(A) ( 1 / 2 )      領収書等の金額(B) ( 17,551 円)

按分による政務活動費の支出額(A)×(B) 8,775 円 (1円未満端数切り捨て)

【按分率が1/2を超える場合はその理由】

領収書等貼付用紙

整理番号 004

【使途項目】(該当する項目の□に✓をつける)

- 調査研究費
- 研修費
- 会議費
- 要請・陳情活動費
- 資料作成費
- 資料購入費
- 広報広聴費
- 人件費
- 事務所費
- 事務費

【支払者名】※領収書等で確認できる場合は記入不要

鎌田城行

【支出額(政務活動費充当額)】

7,236 円

※領収書その他の証拠書類の貼付欄(重ならないように貼付すること)



マルネン株式会社  
 虹の丘  
 宮城県仙台市泉区  
 虹の丘1-1-6  
 TEL:022-372-4845 SS:20339-42390

クレジットカード売上票

2022/04/23(土) 12:35 伝票No.6667  
 取引通番 2843

KAMATA SHIROYUKI様  
 514-42390-9508-0007 ICS 20339  
 XXXXXX XXXXX1008  
 提携カード

012000 0873  
 レギュラーガソリン F05 ¥7820  
 初量 47.68L  
 単価 @164  
 (内)リウ税 @33.8 ¥2565

合計 ¥7,820  
 (内)端分消費税 ¥71.1



お客様控え  
 IDEMITSU (クレジット領収書)

352022

セルフ上杉給油所  
 出光リテール販売東北カガニ  
 宮城県仙台市青葉区宮町4丁目2-39  
 TEL 022-214-4651

売上 2022年 4月29日  
 12:09

KAMATA SHIROYUKI 様  
 クレジット

出光ゼアス P-7(内)  
 40.56L @164.0 6652円  
 (内、77リ油種値引 -83.0 -121円)

合計 6,652円  
 (内、消費税等(10.00%) 605円)  
 (内、P支払可能金額 6,652円)

【使途の内容等】

政務活動費(調査研究活動)に係る自動車燃料代

※出張については、出張記録簿を作成し添付する。

※その他の支出については、支出の内容や具体の品名等を記入する。(領収書等で確認できる場合は記入不要)

【按分による支出】 ※按分により充当する場合に記入する。

按分率(A) ( 1 / 2 ) 領収書等の金額(B) ( 14,472 円)

按分による政務活動費の支出額(A) × (B) 7,236 円 (1円未満端数切り捨て)

【按分率が1/2を超える場合はその理由】



【使途項目】(該当する項目の□に✓をつける)

- 調査研究費
- 研修費
- 会議費
- 要請・陳情活動費
- 資料作成費
- 資料購入費
- 広報広聴費
- 人件費
- 事務所費
- 事務費

【支払者名】 ※領収書等で確認できる場合は記入不要

小野寺利裕

【支出額(政務活動費充当額)】

4415 円

※ 領収書その他の証拠書類の貼付欄(重ならないように貼付すること)



納品書 (領収書)

シナネン石油株式会社  
セルヴィス苫竹  
宮城県仙台市宮城野区苫竹2丁目3-70  
TEL:022-284-9934 SS-013128

2022年04月10日 11:29 伝票No.1109  
通番5737

XXXXXXXXXXXX4807  
小野寺利裕様  
売上 代

11200  
レギュラーガソリン P23 ￥2387  
数量 15.11(L)  
単価 @158

合計 ￥2,387  
(内消費税 @53.8 ￥813)  
(内消費税10%(対象) ￥2387) ￥217  
承認No.0007794533 処理通番 33193



納品書 (領収書)

シナネン石油株式会社  
セルヴィス苫竹  
宮城県仙台市宮城野区苫竹2丁目3-70  
TEL:022-284-9934 SS-013128

2022年04月15日 14:44 伝票No.0094  
通番5505

XXXXXXXXXXXX4807  
小野寺利裕様  
売上 代

11200  
レギュラーガソリン P23 ￥6443  
数量 40.78(L)  
単価 @158

合計 ￥6,443  
(内消費税 @53.8 ￥2194)  
(内消費税10%(対象) ￥6443) ￥586  
承認No.0007704621 処理通番 33306

【使途の内容等】

政務活動にかかる自動車燃料代として計上

※出張については、出張記録簿を作成し添付する。

※その他の支出については、支出の内容や具体の品名等を記入する。(領収書等で確認できる場合は記入不要)

【按分による支出】 ※按分により充当する場合に記入する。

按分率(A) ( 1/2 ) 領収書等の金額(B) ( 8830 円)

按分による政務活動費の支出額(A) × (B) 4415 円 (1円未満端数切り捨て)

【按分率が1/2を超える場合はその理由】

【使途項目】(該当する項目の□に✓をつける)

- 調査研究費     研修費     会議費     要請・陳情活動費     資料作成費
- 資料購入費     広報広聴費     人件費     事務所費     事務費

【支払者名】 ※領収書等で確認できる場合は記入不要

小野寺利裕

【支出額(政務活動費充当額)】

5356 円

※ 領収書その他の証拠書類の貼付欄(重ならないように貼付すること)



納品書 (領収書)

納品書 (領収書)

シナノン石油株式会社  
セルヴィス苫竹  
宮城県仙台市宮城野区苫竹2丁目3-70 ;  
TEL:022-284-9934                      SS-013128

シナノン石油株式会社  
セルヴィス苫竹  
宮城県仙台市宮城野区苫竹2丁目3-70  
TEL:022-284-9934                      SS-013128

2022年04月20日 15:45    伝票No.0169  
通番2790

2022年04月24日 08:08    伝票No.1037  
通番2728

小野寺利裕様  
XXXXXXXXXXXX4807  
売上 代

小野寺利裕様  
XXXXXXXXXXXX4807  
売上 代

11200  
レギュラーガソリン P05                      ¥6282  
数量                      39.76(L)  
単価                      @158

11200  
レギュラーガソリン P05                      ¥4430  
数量                      28.58(L)  
単価                      @155

合計                      ¥6,282  
(内消費税                      @53.8                      ¥2139)  
(内消費税10%(対象)                      ¥6282                      ¥571)  
承認No.0007776647                      処理通番 10349

合計                      ¥4,430  
(内消費税                      @53.8                      ¥1538)  
(内消費税10%(対象)                      ¥4430                      ¥403)  
承認No.0007710621                      処理通番 10541

【使途の内容等】

政務活動にかかる自動車燃料代と12計上

※出張については、出張記録簿を作成し添付する。

※その他の支出については、支出の内容や具体的品名等を記入する。(領収書等で確認できる場合は記入不要)

【按分による支出】 ※按分により充当する場合に記入する。

按分率(A) ( 1 / 2 )                      領収書等の金額(B) ( 10712 円)

按分による政務活動費の支出額(A) × (B)    5356 円 (1円未満端数切り捨て)

【按分率が1/2を超える場合はその理由】

【使途項目】(該当する項目の□に✓をつける)

- 調査研究費    研修費    会議費    要請・陳情活動費    資料作成費  
 資料購入費    広報広聴費    人件費    事務所費    事務費

【支払者名】 ※領収書等で確認できる場合は記入不要

小田島久美子

【支出額(政務活動費充当額)】

8863 円

※ 領収書その他の証拠書類の貼付欄(重ならないように貼付すること)

別紙領収書添付

【使途の内容等】

政務活動に要した自動車燃料代      R4年4月

※出張については、出張記録簿を作成し添付する。

※その他の支出については、支出の内容や具体の品名等を記入する。(領収書等で確認できる場合は記入不要)

【按分による支出】 ※按分により充当する場合に記入する。

按分率(A) (1/2)領収書等の金額(B)      17727 円

按分による政務活動費の支出額(A) × (B)      8863 円 (1円未満端数切り捨て)

【按分率が1/2を超える場合はその理由】



# ENEOS

## 納品書(領収書)

3/5~5/8  
春のタイヤ交換キャンペーン  
WEB予約⇒1, 320円  
店頭、TEL予約⇒1, 540円  
2022年04月14日 13:12

売上  
VISA カード カイノ 様  
トケ XXXXXXXXXXXX6827  
提携カード  
車両番号 実車番 3597  
2000-00  
ENEOSレギュラー P-02  
27.00L \*  
160円 ¥4,320  
(内ガソリン税53.80円 ¥1,453)  
合計 ¥4,320  
(消費税10%対象 ¥4,320  
内消費税等 ¥393)

クレジット支払  
A000000031010  
VISA CREDIT  
有効期限: XX/XX NC ICS  
支払方法: 一括払い  
承認番号: 0003988

現金でお買上げの場合は領収書にかえてさせて頂きます。  
消費税額表示のない場合は消費税を請求書にて  
ご請求いたします。  
消費税は、地方消費税が含まれています。

マルネン  
グッドハート仙台中山SS  
宮城県仙台市青葉区  
中山4-25-34  
TEL:022-719-8776 SS:004219  
シートNo 3628-01 デッキNo3028-3031  
共通番号17-74948  
2022/04/14

大好評♪ニコニコレンタカー♪  
ウィッツが6hで¥2,200!!



### お客様控え

#### IDEMITSU (クレジット領収書)

仙台一番町SS 337852  
TEL 022-222-3511  
出光リテール販売(株)  
東京都中央区新富一丁目18-8 8F

売上 2022年 4月 9日 15:58

ODASHIMA KUMIKO 様  
クレジット  
出光ゼアス P-11(内)  
24.01L 0179.0 4297円  
01200.00

合計 4,297円  
(内、消費税等(10.00%) 391円)



マルネン株式会社  
グッドハート長命ヶ丘  
宮城県仙台市泉区  
長命ヶ丘6丁目15-1  
TEL:022-377-1995 SS:20339-42393

### クレジットカード売上票

2022/04/23(土) 18:18 伝票No.6520  
取引通番 3543

ODASHIMA KUMIKO 様  
514-42393-9502-0004 ICS 20339  
XXXXXXXXXXXX6827  
提携カード

012000 2920  
レギュラーガソリン P05 ¥4860  
数量 30.00L  
単価 @162  
(内ガソリン税 @53.8 ¥1614)

合計 ¥4,860  
(内税分消費税 ¥442)

承認No.0000568500  
支払方法 一括  
クレジットご利用額 ¥4,860  
有効期限 XX年XX月 1 企業カード 0002  
端末識別番号 7736410103782  
ARCOO ATCO81E 03 VISA CREDIT  
A000000031010  
2:0000000-0:0000000

係員: [REDACTED] 01  
処理日時: 2022/04/23 2920-2921  
100取引

★★★★★★★★★★★★★★★★★★★★  
車検予約・見積無料キャンペーン中  
車検県内最安値  
マルネン車検工場サポート



### apollostation

(株) 気仙沼商会  
実況  
宮城県仙台市泉区  
実況中77-1  
TEL:022-348-4000 SS:20309-12555

### クレジットカード売上票

2022年04月02日 09:20 伝票No.3195  
取引通番 9145

クレジットカード 様  
514-12555-9502-0004 ICS 20309  
XXXXXXXXXXXX6827  
一般提携 車番03597

0120-00 1104  
レギュラーガソリン P08 ¥4250  
数量 25.00L  
単価 @170  
(内ガソリン税 @53.8)

合計 ¥4,250  
(内税分消費税 ¥386)  
承認No.0000523675



領収書等貼付用紙

整理番号 010

【使途項目】(該当する項目の□に✓をつける)

- 調査研究費
- 研修費
- 会議費
- 要請・陳情活動費
- 資料作成費
- 資料購入費
- 広報広聴費
- 人件費
- 事務所費
- 事務費

【支払者名】 ※領収書等で確認できる場合は記入不要

佐藤 和子

【支出額(政務活動費充当額)】

11,988 円

納品書(領収書)

株式会社やまじょう上村商店  
 鉤取SS  
 宮城県仙台市太白区鉤取1-2-15  
 TEL:022-245-0648

2022/04/20(水)08:24 2022/04/20

(カ)オリエントコーポレーション 様  
 XXXXXXXXXXXXX2701  
 売上 一般クレジット

8319 020100 L-5 N-5  
 キグナスガソリン ¥5120  
 数量 31.22L,コ  
 単価 @164  
 (内消費税) @53.8 ¥1680

合計 ¥5,120  
 (内消費税等) ¥465

欄(重ならないように貼付すること)



納品書(領収書)

株式会社やまじょう上村商店  
 鉤取SS  
 宮城県仙台市太白区鉤取1-2-15  
 TEL:022-245-0648

2022/04/30(土)15:48 2022/04/30

(カ)オリエントコーポレーション 様  
 XXXXXXXXXXXXX2701  
 売上 一般クレジット

1647 020100 L-5 N-5  
 キグナスガソリン ¥5459  
 数量 34.12L,コ  
 単価 @160  
 (内消費税) @53.8 ¥1836

合計 ¥5,459  
 (内消費税等) ¥496

納品書(領収書)

株式会社やまじょう上村商店  
 鉤取SS  
 宮城県仙台市太白区鉤取1-2-15  
 TEL:022-245-0648

2022/04/01(金)13:53 2022/04/01

(カ)オリエントコーポレーション 様  
 XXXXXXXXXXXXX2701  
 売上 一般クレジット

1536 020100 L-5 N-5  
 キグナスガソリン ¥5002  
 数量 29.95L,コ  
 単価 @167  
 (内消費税) @53.8 ¥1611

合計 ¥5,002  
 (内消費税等) ¥455

納品書(領収書)

株式会社やまじょう上村商店  
 鉤取SS  
 宮城県仙台市太白区鉤取1-2-15  
 TEL:022-245-0648

2022/04/13(水)08:35 2022/04/13

(カ)オリエントコーポレーション 様  
 XXXXXXXXXXXXX2701  
 売上 一般クレジット

5978 020100 L-5 N-5  
 キグナスガソリン ¥3820  
 数量 23.01L,コ  
 単価 @166  
 (内消費税) @53.8 ¥1238

合計 ¥3,820  
 (内消費税等) ¥347

納品書(領収書)

株式会社やまじょう上村商店  
 鉤取SS  
 宮城県仙台市太白区鉤取1-2-15  
 TEL:022-245-0648

2022/04/08(金)18:30 2022/04/08

(カ)オリエントコーポレーション 様  
 XXXXXXXXXXXXX2701  
 売上 一般クレジット

4355 020100 L-5 N-5  
 キグナスガソリン ¥4576  
 数量 27.24L,コ  
 単価 @168  
 (内消費税) @53.8 ¥1466

合計 ¥4,576  
 (内消費税等) ¥416

調査研究活動(1)  
 係子自転車燃料代

2022.4/8分

※出張については、出張記録簿を作成し添付する。

※その他の支出については、支出の内容や具体的な品名等を記入する。(領収書等で確認できる場合は記入不要)

【按分による支出】 ※按分により充当する場合に記入する。

按分率(A) ( 1 / 12 ) 領収書等の金額(B) ( 23,977 円)

按分による政務活動費の支出額(A) × (B) 11,988 円 (1円未満端数切り捨て)

【按分率が1/2を超える場合はその理由】

【使途項目】(該当する項目の□に✓をつける)	
<input checked="" type="checkbox"/> 調査研究費 <input type="checkbox"/> 研修費 <input type="checkbox"/> 会議費 <input type="checkbox"/> 要請・陳情活動費 <input type="checkbox"/> 資料作成費 <input type="checkbox"/> 資料購入費 <input type="checkbox"/> 広報広聴費 <input type="checkbox"/> 人件費 <input type="checkbox"/> 事務所費 <input type="checkbox"/> 事務費	
【支払者名】 ※領収書等で確認できる場合は記入不要 <b>佐々木真由美</b>	【支出額(政務活動費充当額)】 9,085円
※ 領収書その他の証拠書類の貼付欄(重ならないように貼付すること)	
別紙a通り	
【使途の内容等】 政務活動・研究活動に係る自動車燃料代(4月分) (詳細別紙のとおり)	
※出張については、出張記録簿を作成し添付する。 ※その他の支出については、支出の内容や具体の品名等を記入する。(領収書等で確認できる場合は記入不要)	
【按分による支出】 ※按分により充当する場合に記入する。	
按分率(A) ( 1 / 2 )	領収書等の金額(B) ( 18,171円)
按分による政務活動費の支出額(A) × (B)	9,085 円 (1円未満端数切り捨て)
【按分率が1/2を超える場合はその理由】	

SS検索=>[https://usappy.jp/ss\\_corp/](https://usappy.jp/ss_corp/)  
宇佐美HP=><https://usami-net.com/>



お客様控え  
(クレジット領収書)

321583

45号仙台扇町

TEL 022-782-0844

㈱東日本宇佐美

本社 東京都文京区本郷2-22-2

売上 2022年4月2日 12:01

SASAKI MAYUMI 様  
クレジット

レギュラーガソリン	P-12(内)	
30.15L	①162.0	4884円
(税抜)	①147.3)	
01200.00		
(内、会員様値引	-82.0	-61円)
一括値引き		-300円)
61962.00		

合計 4,584円  
(内、消費税等(10.00%) 417円)

支払区分：一括  
承認No.0000043854  
端末識別番号：0817501321583  
端末処理通番：07180 ATC：00A5  
IC/MS識別子：IC  
AID:A000000031010  
VISACREDIT  
カードシーケンス番号：03

# ENEOS

系内品書(領収書)

宝フリース株式会社  
仙台宮城野  
宮城県仙台市宮城野区原町2-3-55  
TEL:022-292-6066  
2022/04/18(月)15:38

IC 様  
TS\_CUBIC  
XXXXXXXXXXXX1740 648687  
売上 TS\_CUBIC  
レギュラー  
021000 ¥4080  
24.58L @166.0 L-8N-6

小計 ¥4,080  
(10%対象 ¥4,080  
内消費税 ¥371)  
合計 ¥4,080  
承認No. 0056240

支払方法 一括  
事前払い OK  
端末処理通番 17615  
VISACREDIT  
A000000031010

※本書保管上のお願!!!  
財布・手帳等には喜んで保管頂く  
場合は、印刷面を内側に折り保管  
をお願い致します。

No.0121 担当:0099  
POS番号01  
2022/04/18

政府による燃料油価格激変緩和補助金が  
発動された場合、本価格に含まれます。



<http://www.enexfleet.com>

納品書(領収書)

348500

仙台港インター店

TEL 022-387-5680

エネクスフリース株式会社

大阪府大阪市淀川区西宮原2-1-3

売上 2022年4月10日 13:14

上 様  
TS3

レギュラーガソリン	P-2(内)	
28.67L	①163.0	4673円
01200.00		

合計 4,673円  
(内、消費税等(10.00%) 425円)

支払区分：一括  
承認No.0000047244  
端末識別番号：0817501348500  
端末処理通番：04204 ATC：00A5  
IC/MS識別子：IC  
AID:A000000031010  
VISACREDIT  
カードシーケンス番号：03

伝No: 10957 担当:8800

※ 本書保管上のお願  
財布・手帳等には喜んで保管頂く場  
合は、印刷面を内側に折り保管をお  
願ひいたします。

弊社へのお問い合わせは下記まで  
KF-MASTER@enefile.com

SS検索=>[https://usappy.jp/ss\\_corp/](https://usappy.jp/ss_corp/)  
宇佐美HP=><https://usami-net.com/>



お客様控え  
(クレジット領収書)

321583

45号仙台扇町

TEL 022-782-0844

㈱東日本宇佐美

本社 東京都文京区本郷2-22-2

売上 2022年4月27日 17:42

SASAKI MAYUMI 様  
クレジット

レギュラーガソリン	P-15(内)	
30.40L	①159.0	4834円
(税抜)	①144.5)	
01200.00		
(内、会員様値引	-82.0	-60円)

合計 4,834円  
(内、消費税等(10.00%) 439円)

支払区分：一括  
承認No.0000063773  
端末識別番号：0817501321583  
端末処理通番：05066 ATC：00AC  
IC/MS識別子：IC  
AID:A000000031010  
VISACREDIT  
カードシーケンス番号：03

Usappy会員 U/M  
Usappy会員がイオ 今回: 300  
累計: [REDACTED]

2022年04月末失効ポイント  
お客様のカーライフを充実サポート  
ポイント確認だけでなく、購入履歴や  
作業予約もこのアプリがあれば簡単・  
便利に。



カーライフがさらに便利になる  
宇佐美アプリ  
こちらのQRコードを  
読み取ってください。

※本アプリはUSAPPYカードをお持ちの  
方向けのアプリとなっております。

伝No: 14470 担当:3814

※ 本書保管上のお願  
財布・手帳等には喜んで保管頂く場  
合は、印刷面を内側に折り保管をお  
願ひいたします。

メンテナンス履歴

会員コード [REDACTED] 様 U/M

主燃料  
レギュラー  
実施年月日 2022年4月2日  
次回予定日 2022年5月2日





領収書等貼付用紙

整理番号 014

<p>【用途項目】(該当する項目の□に✓をつける)</p> <p><input checked="" type="checkbox"/> 調査研究費    <input type="checkbox"/> 研修費    <input type="checkbox"/> 会議費    <input type="checkbox"/> 要請・陳情活動費    <input type="checkbox"/> 資料作成費</p> <p><input type="checkbox"/> 資料購入費    <input type="checkbox"/> 広報広聴費    <input type="checkbox"/> 人件費    <input type="checkbox"/> 事務所費    <input type="checkbox"/> 事務費</p>														
<p>【支払者名】 ※領収書等で確認できる場合は記入不要</p> <p style="text-align: center;">竹中 栄雄</p>		<p>【支出額(政務活動費充当額)】</p> <p style="text-align: right;">8,248 円</p>												
<p>※ 領収書その他の証拠書類の貼付欄(重ならないように貼付すること)</p> <p style="text-align: center; margin-top: 100px;">別紙明細参照</p>														
<p>【用途の内容等】</p> <table style="width:100%; border-collapse: collapse;"> <tr> <td style="width: 40%;">政務活動に係る自動車燃料代</td> <td style="width: 30%;">① ネクサスエナジー</td> <td style="width: 30%; text-align: right;">8,314 円</td> </tr> <tr> <td>4月分</td> <td>② ネクサスエナジー</td> <td style="text-align: right;">8,182 円</td> </tr> <tr> <td></td> <td>②</td> <td style="text-align: right;">円</td> </tr> <tr> <td></td> <td style="text-align: right;">計</td> <td style="text-align: right; border-top: 1px solid black;">16,496 円</td> </tr> </table> <p>※出張については、出張記録簿を作成し添付する。          ※その他の支出については、支出の内容や具体の品名等を記入する。(領収書等で確認できる場合は記入不要)</p>			政務活動に係る自動車燃料代	① ネクサスエナジー	8,314 円	4月分	② ネクサスエナジー	8,182 円		②	円		計	16,496 円
政務活動に係る自動車燃料代	① ネクサスエナジー	8,314 円												
4月分	② ネクサスエナジー	8,182 円												
	②	円												
	計	16,496 円												
<p>【按分による支出】 ※按分により充当する場合に記入する。</p> <p>按分率(A) ( 1 / 2 )      領収書等の金額(B) ( 16,496 円)</p> <p>按分による政務活動費の支出額(A)×(B)      8,248 円 (1円未満端数切り捨て)</p> <p>【按分率が1/2を超える場合はその理由】</p>														



# EneJet

## 納品書(領収書)

2022年04月01日 12:14

売上  
 ミツバ ヌFJコス カイン 様  
 トークン XXXXXXXXXXXX1022  
 EneKey (一般提携)  
 車両番号 実車番  
 1200-00  
 ENEOSレギュラー P-13  
 52.62L \*  
 161円 ¥8,472  
 (QRクーポン値引 3円 -¥158)  
 値引後単価 158円 ¥8,314  
**合計 ¥8,314**  
 (消費税10%対象 ¥8,314  
 内消費税等 ¥756)  
 クレジット支払  
 有効期限: XX/XX NC  
 支払方法: 一括払い  
 承認番号: 0177492  
 EneKeyID: 4019000005094066  
 Tカード番号: XXXXXXXXXXXX7354  
 ポイント: 基本P 26P  
 特別P 0P  
 今回計 26P  
 利用ポイント 0P  
 利用可能ポイント [REDACTED]  
 本日付与されたポイントは2~3日  
 目以降に反映されます。有効期限切  
 等の理由で、Tカードにポイントが  
 加算されないことがあります。  
 詳細はwww.tsite.jpにてご確認下さ  
 い。  
現金でお買上げの場合は領収書にかえさせて頂きます。  
 消費税額表示のない場合は消費税を請求書にて  
 ご請求いたします。  
 消費税には、地方消費税が含まれています。  
 ネクスエナジー(株) セルフ石垣町  
 宮城県 仙台市 若林区土樋266  
 TEL:0222627078 SS-004221  
 レットNo 6931-05 データNo2082-2085  
 外通番17-49913  
 077石垣町 2022/04/01

# EneJet

## 納品書(領収書)

2022年04月27日 09:52

売上  
 ミツバ ヌFJコス カイン 様  
 トークン XXXXXXXXXXXX1154  
 EneKey (一般提携)  
 車両番号 実車番  
 1200-00  
 ENEOSレギュラー P-01  
 53.48L \*  
 156円 ¥8,342  
 (QRクーポン値引 3円 -¥160)  
 値引後単価 153円 ¥8,182  
**合計 ¥8,182**  
 (消費税10%対象 ¥8,182  
 内消費税等 ¥744)  
 クレジット支払  
 有効期限: XX/XX NC  
 支払方法: 一括払い  
 承認番号: 0189362  
 EneKeyID: 4019000004085978  
 Tカード番号: XXXXXXXXXXXX7283  
 ポイント: 基本P 26P  
 特別P 0P  
 今回計 26P  
 利用ポイント 0P  
 利用可能ポイント [REDACTED]  
 本日付与されたポイントは2~3日  
 目以降に反映されます。有効期限切  
 等の理由で、Tカードにポイントが  
 加算されないことがあります。  
 詳細はwww.tsite.jpにてご確認下さ  
 い。  
現金でお買上げの場合は領収書にかえさせて頂きます。  
 消費税額表示のない場合は消費税を請求書にて  
 ご請求いたします。  
 消費税には、地方消費税が含まれています。  
 ネクスエナジー(株) セルフ石垣町  
 宮城県 仙台市 若林区土樋266  
 TEL:0222627078 SS-004221  
 レットNo 6891-01 データNo2734-2737  
 外通番17-56646  
 077石垣町 2022/04/27

領収書等貼付用紙

整理番号 015

【用途項目】(該当する項目の□に✓をつける)

- 調査研究費     研修費     会議費     要請・陳情活動費     資料作成費
- 資料購入費     広報広聴費     人件費     事務所費     事務費

【支払者名】 ※領収書等で確認できる場合は記入不要  
公明党仙台市議団

【支出額(政務活動費充当額)】  
134,400 円

※ 領収書その他の証拠書類の貼付欄(重ならないように貼付すること)

領収証

公明党 仙台市議団 様

金額	134,400
----	---------

内訳 但し JR代とい  
現金 二年五月九日、上記正に領収いたしました  
小切手  
手形

☆海外旅行・国内旅行 宮城県知事選挙旅行業務第2-301号 ANTA正会員  
**第一観光トラベル株式会社**  
 本社/仙台市青葉区一番町2丁目5番22号・GC青葉ビル5F  
 TEL(022)223-4112(代表) FAX(022)223-4116  
 総合旅行業務取扱管理者 小井原 三紀夫

消費税額等 (%)

コクヨ ワカ390

【用途の内容等】

出張記録簿のとおり

※領収金額137,400円のうち、発券手数料(傷害保険含む)3,000円を除く

※出張については、出張記録簿を作成し添付する。

※その他の支出については、支出の内容や具体の品名等を記入する。(領収書等で確認できる場合は記入不要)

【按分による支出】 ※按分により充当する場合に記入する。

按分率(A) ( / ) 領収書等の金額(B) ( 円)

按分による政務活動費の支出額(A) × (B) 円 (1円未満端数切り捨て)

【按分率が1/2を超える場合はその理由】

(収支報告様式第6号)

## 出張記録簿

(会派又は交付対象議員名 公明党仙台市議団)

出張者名	鈴木広康、小田島久美子、佐藤和子、佐々木真由美、 佐藤幸雄、竹中栄雄
用務先	東京都府中市
出張期間	令和4年5月12日
政務活動項目	○「道路等包括管理事業」について ・PPP（官民連携）事業取り組みの経緯 ・包括管理事業導入による効果 ・今後の課題
経費内訳	○交通費 仙台～府中本町 JR料金 134,400 円（6名分・往復）
備考	

※ この記録簿は領収書等貼付用紙又は政務活動費支払証明書に添付してください。



【使途項目】(該当する項目の□に✓をつける)

- 調査研究費     研修費     会議費     要望・陳情活動費     資料作成費
- 資料購入費     広報広聴費     人件費     事務所費     事務費

【支払者名】 ※領収書等で確認できる場合は記入不要

鈴木広康

【支出額(政務活動費充当額)】

3,100 円

※ 領収書その他の証拠書類の貼付欄(重ならないように貼付すること)

領収書

領収書

給油 2022年05月08日(日)11:18  
010000

給油 2022年05月21日(土)15:27  
010000

現金会員 様 M  
6-895700-50039-001 9511-7 1  
4-現金固定 /

現金会員 様 M  
6-895700-50039-001 9511-7 1  
4-現金固定 /

\*レギュラー ¥2,800  
N07 18.30L/㊦ @153.00  
(内ガソリン税 @53.80 ¥985)

\*レギュラー ¥3,400  
N13 22.22L/㊦ @153.00  
(内ガソリン税 @53.80 ¥1,195)

小 計 ¥2,800

小 計 ¥3,400

合 計 ¥2,800  
(内消費税等 ¥255)  
(10%対象金額 ¥2,800  
内消費税等 ¥255)

合 計 ¥3,400  
(内消費税等 ¥309)  
(10%対象金額 ¥3,400  
内消費税等 ¥309)

商品欄 \*内税商品 #非課税

商品欄 \*内税商品 #非課税商品

ナビ(株)エコノ西中田、  
TEL 022-306-2203

ナビ(株)エコノ西中田SS  
TEL 022-306-2203

2022/05/08 9245 NO:6524  
SC:8957003-1 係員: [REDACTED]

2022/05/21 4157 NO:0691  
SC:8957003-1 係員: [REDACTED]

【使途の内容等】

政務活動に係る自動車燃料費

※出張については、出張記録簿を作成し添付する。

※その他の支出については、支出の内容や具体の品名等を記入する。(領収書等で確認できる場合は記入不要)

【按分による支出】 ※按分により充当する場合に記入する。

按分率(A) ( 1/2 ) 領収書等の金額(B) ( 6,200 円)

按分による政務活動費の支出額(A) × (B) 3,100 円 (1円未満端数切り捨て)

【按分率が1/2を超える場合はその理由】

領収書等貼付用紙

整理番号 017

【使途項目】(該当する項目の□に✓をつける)

調査研究費     研修費     会議費     要請・陳情活動費     資料作成費  
 資料購入費     広報広聴費     人件費     事務所費     事務費

【支払者名】※領収書等で確認できる場合は記入不要      【支出額(政務活動費充当額)】

録田城行      7,370 円

※領収書その他の証拠書類の貼付欄(重ならないように貼付すること)



お客様控え  
IDEMITSU (クレジット領収書)

352022  
 セルフ上杉給油所  
 出光リテール販売網東北がパニ  
 宮城県仙台市青葉区宮町4丁目2-39  
 TEL 022-214-4651



(株) アベキ  
 セルフ中山  
 宮城県仙台市  
 青葉区荒巻本沢2-2-1  
 TEL:022-277-7333 SS:12100-32258

クレジットカード売上票

売上 2022年 5月13日  
 17:19  
 KAMATA SHIROYUKI 様  
 クレジット

2022年05月29日 14:15 伝票No.9185  
 取引店番号 2978

出光ゼアス P-1(内)  
 46.18L @163.0 7527円  
 (内、77\*リ油種値引 -64.0 -185円)

KAMATA / SHIROYUKI 様  
 514-32258-9508-0008 IC 12100  
 XXXXXXXXXXXX1008  
 PontaID  
 一般提供

合計 7,527円  
 (内、消費税等(10.00%) 684円)  
 (内、P支払可能金額 7,527円)

0120-00 4708  
 レギュラーガソリン P04 ¥7451  
 数量 47.46L  
 単価 @157  
 値引 @-5 ¥-237  
 (調整後単価 @152 ¥7214)

合計 ¥7,214  
 (内税分消費税 ¥656)  
 承認No.0000729793  
 支払方法 一括

【使途の内容等】

政務活動費(調査研究活動)に係る自動車燃料代

※出張については、出張記録簿を作成し添付する。

※その他の支出については、支出の内容や具体の品名等を記入する。(領収書等で確認できる場合は記入不要)

【按分による支出】 ※按分により充当する場合に記入する。

按分率(A) ( 1 / 2 )      領収書等の金額(B) ( 14,741 円)

按分による政務活動費の支出額(A) × (B)      7,370 円 (1円未満端数切り捨て)

【按分率が1/2を超える場合はその理由】

【使途項目】(該当する項目の□に✓をつける)

- 調査研究費
- 研修費
- 会議費
- 要請・陳情活動費
- 資料作成費
- 資料購入費
- 広報広聴費
- 人件費
- 事務所費
- 事務費

【支払者名】※領収書等で確認できる場合は記入不要

小野寺利裕

【支出額(政務活動費充当額)】

6294 円

※領収書その他の証拠書類の貼付欄(重ならないように貼付すること)



※内品書 (領収書)

シナネン石油株式会社  
セルヴィス苦竹  
宮城県仙台市宮城野区苦竹2丁目3-70  
TEL:022-284-9934 SS-013128

2022年05月06日 18:07 伝票No.0365  
通番2785

XXXXXXXXXXXX4807  
小野寺利裕様  
売上 代

11200  
レギュラーガソリン P05 ¥6143  
数量 39.63(L)  
単価 @155

合計 ¥6,143  
(内ガソリン税 @53.8 ¥2132)  
(内消費税10%(対象 ¥6143) ¥558)  
承認No.0007748186 処理通番 11291



※内品書 (領収書)

シナネン石油株式会社  
セルヴィス苦竹  
宮城県仙台市宮城野区苦竹2丁目3-70  
TEL:022-284-9934 SS-013128

2022年05月18日 19:29 伝票No.0309  
通番2712

XXXXXXXXXXXX4807  
小野寺利裕様  
売上 代

11200  
レギュラーガソリン P05 ¥6445  
数量 39.54(L)  
単価 @163

合計 ¥6,445  
(内ガソリン税 @53.8 ¥2127)  
(内消費税10%(対象 ¥6445) ¥586)  
承認No.0007701528 処理通番 11939

【使途の内容等】

政務活動にかかる自動車燃料代として計上

※出張については、出張記録簿を作成し添付する。

※その他の支出については、支出の内容や具体の品名等を記入する。(領収書等で確認できる場合は記入不要)

【按分による支出】 ※按分により充当する場合に記入する。

按分率(A) ( 1/2 ) 領収書等の金額(B) ( 12588 円)  
按分による政務活動費の支出額(A) × (B) 6294 円 (1円未満端数切り捨て)

【按分率が1/2を超える場合はその理由】

【使途項目】(該当する項目の□に✓をつける)

- 調査研究費     研修費     会議費     要請・陳情活動費     資料作成費
- 資料購入費     広報広聴費     人件費     事務所費     事務費

【支払者名】 ※領収書等で確認できる場合は記入不要

小野寺利裕

【支出額(政務活動費充当額)】

3060 円

※ 領収書その他の証拠書類の貼付欄(重ならないように貼付すること)



納品書 (領収書)

シナネン石油株式会社  
 セルヴィス苫竹  
 宮城県仙台市宮城野区苫竹2丁目3-70  
 TEL:022-284-9934                      SS-013128

2022年05月29日 16:35    伝票No. 0303  
 通番5837

XXXXXXXXXXXX4807  
 売上 代  
 小野寺利裕様

11200  
 レギュラーガソリン P23                      ¥6121  
 数量                      41.08(L)  
 単価                      @149

合計                      ¥6,121  
 (内消費税                      @53.8                      ¥2210)  
 (内消費税10%(対象)                      ¥6121)                      ¥556)  
 承認No. 0007705912                      処理通番 34654

【使途の内容等】

政務活動にかかる自動車燃料代として計上

※出張については、出張記録簿を作成し添付する。  
 ※その他の支出については、支出の内容や具体の品名等を記入する。(領収書等で確認できる場合は記入不要)

【按分による支出】 ※按分により充当する場合に記入する。

按分率(A) ( 1/2 )                      領収書等の金額(B) ( 6121 円)  
 按分による政務活動費の支出額(A) × (B)                      3060 円 (1円未満端数切り捨て)

【按分率が1/2を超える場合はその理由】



領収書等貼付用紙

整理番号 020

【使途項目】(該当する項目の□に✓をつける)	
✓ 調査研究費 □ 研修費 □ 会議費 □ 要請・陳情活動費 □ 資料作成費 □ 資料購入費 □ 広報広聴費 □ 人件費 □ 事務所費 □ 事務費	
【支払者名】 ※領収書等で確認できる場合は記入不要 小田島久美子	【支出額(政務活動費充当額)】 8020 円
※ 領収書その他の証拠書類の貼付欄(重ならないように貼付すること) 別紙領収書添付	
【使途の内容等】 政務活動に要した自動車燃料代 R4年5月 5月21日 ※フリースクールこども∞カンパニー視察(石巻市) ガソリン代を含む  ※出張については、出張記録簿を作成し添付する。 ※その他の支出については、支出の内容や具体の品名等を記入する。(領収書等で確認できる場合は記入不要)	
【按分による支出】 ※按分により充当する場合に記入する。 按分率(A) (1/2)領収書等の金額(B) 16041 円 按分による政務活動費の支出額(A) × (B) 8020 円 (1円未満端数切り捨て) 【按分率が1/2を超える場合はその理由】	

# EneJet

## 納品書(領収書)

ガソリン税にも消費税が課税されています。

2022年05月21日 19:23

売上  
VISA カード カイノ 様  
トク XXXXXXXXXXXX6827  
提携カード  
車両番号 実車番  
0026-00  
レギュラー P-13  
25.36L \*  
(160円) ¥4,058  
(内ガソリン税53.80円) ¥1,364  
合計 ¥4,058  
(消費税10%対象) ¥4,058  
内消費税等 ¥369  
クレジット支払  
A0000000031010  
VISACREDIT  
有効期限: XX/XX NC IC  
支払方法: 一括払い  
承認番号: 0001844

カメイ株式会社 石巻中里SS  
宮城県 石巻市南中里1-9-22  
TEL:0225-23-3455 SS-220230  
シートNo 5287-05 デ-5No9166-9169  
外通番17-83226  
030石巻中里S 2022/05/21

# ENEOS

## 納品書(領収書)

2022年05月28日 15:44

売上  
VISA カード カイノ 様  
トク XXXXXXXXXXXX6827  
提携カード  
車両番号 実車番  
0026-00  
ENEOS レギュラ \*02  
数量 30.70L \*  
単価 161円 ¥4,942  
合計 ¥4,942  
(消費税10%対象) ¥4,942  
内消費税等 ¥449

クレジット支払  
A0000000031010  
VISACREDIT  
有効期限: XX/XX NC ON ICS  
支払方法: 一括払い  
承認番号: 0002160

現金でお買上げの場合は領収書にかえさせて頂きます。  
消費税額表示のない場合は消費税を請求書にて  
ご請求いたします。  
消費税には、地方消費税が含まれています。

(有)ワンオ金物店 根白石SS  
宮城県 仙台市 泉区小角宮22  
TEL:022-376-6130 SS-220348  
シートNo 5486-17  
デ-5No1179-1182  
外通番17-16791  
003 2022/05/28

# ENEOS

## 納品書(領収書)

2022年05月11日 17:32

売上  
VISA カード カイノ 様  
トク XXXXXXXXXXXX6827  
提携カード  
車両番号 実車番 3597  
2000-00  
ENEOSレギュラー P-02  
23.00L \*  
159円 ¥3,657  
(内ガソリン税53.80円) ¥1,237  
合計 ¥3,657  
(消費税10%対象) ¥3,657  
内消費税等 ¥332

クレジット支払  
A0000000031010  
VISACREDIT  
有効期限: XX/XX NC ICS  
支払方法: 一括払い  
承認番号: 0004707  
現金でお買上げの場合は領収書にかえさせて頂きます。  
消費税額表示のない場合は消費税を請求書にて  
ご請求いたします。  
消費税には、地方消費税が含まれています。

マルネン  
グッドハート仙台中山SS  
宮城県仙台市青葉区  
中山4-25-34  
TEL:022-719-8776 SS-004219  
シートNo 0246-01 デ-5No9552-9555  
外通番17-76876  
00 2022/05/11



apollostation

(株) 気仙沼商会  
実況  
宮城県仙台市泉区  
実況中77-1  
TEL:022-348-4000 SS:20309-12555

クレジットカード売上票

2022年05月03日 08:25 伝票No.8574  
取引通番 8246

クレジットカード 様  
514-12555-9502-0004 ICS 20309  
XXXXXXXXXXXX6827  
一般提携 車番03597

0120-00 1634  
レギュラーガソリン P14 ¥3384  
数量 20.51L  
単価 @165  
(内ガソリン税 @53.8)

合計 ¥3,384  
(内税分消費税 ¥308)

承認No.0000752938  
支払方法 一括  
クレジットご利用額 ¥3,384  
有効期限 XX年XX月 企業コード 0002  
端末識別番号 7736410104352  
ARCOO ATC082F 03 VISACREDIT  
A0000000031010  
2:0000000-0:0000000

お客様控え

係員 01  
処理日付: 2022/05/03 1634-1635  
100取引

【使途項目】(該当する項目の□に✓をつける)	
<input checked="" type="checkbox"/> 調査研究費	<input type="checkbox"/> 研修費 <input type="checkbox"/> 会議費 <input type="checkbox"/> 要請・陳情活動費 <input type="checkbox"/> 資料作成費
<input type="checkbox"/> 資料購入費	<input type="checkbox"/> 広報広聴費 <input type="checkbox"/> 人件費 <input type="checkbox"/> 事務所費 <input type="checkbox"/> 事務費
【支払者名】 ※領収書等で確認できる場合は記入不要	【支出額(政務活動費充当額)】
鳴中貴志	2,576円

※ 領収書その他の証拠書類



納品書(領収書)  
2022年05月21日 11:46

売上  
 カルテック カード カイジ 様  
 トーク XXXXXXXXXXXXX7050  
 提携カード  
 車両番号 実車番  
 0026-00  
 レギュラー P-05  
 32.00L \*  
 161円 ¥5,152  
 (内ガソリン税53.80円 ¥1,722)  
**合計 ¥5,152**  
 (消費税10%対象 ¥5,152  
 内消費税等 ¥468)  
 クレジット支払  
 A0000000031010  
 VISACREDIT  
 有効期限: XX/XX NC ICS  
 支払方法: 一括払い  
 承認番号: 4717334

現金でお買上げの場合は領収書にかき添えて頂きます。  
 消費税額表示のない場合は消費税を請求書にて  
 ご請求いたします。  
 消費税には 地方消費税が含まれています。

【使途の内容等】

自動車燃料代5月分

※出張については、出張記録簿を作成し添付する。  
 ※その他の支出については、支出の内容や具体の品名等を記入する。(領収書等で確認できる場合は記入不要)

【按分による支出】 ※按分により充当する場合に記入する。

按分率(A) ( 1 / 2 )      領収書等の金額(B) ( 5,152円)

按分による政務活動費の支出額(A) × (B)      2,576 円 (1円未満端数切り捨て)

【按分率が1/2を超える場合はその理由】

領収書等貼付用紙

整理番号 022

【使途項目】(該当する項目の口に✓をつける)

- 調査研究費     研修費     会議費     要請・陳情活動費     資料作成費
- 資料購入費     広報広聴費     人件費     事務所費     事務費

【支払者名】 ※領収書等で確認できる場合は記入不要

佐藤 和子

【支出額(政務活動費充当額)】

5,624 円

※ 領収書その他の証拠書類の貼付欄(重ならないように貼付すること)



納品書(領収書)

株式会社やまじょう上村商店  
 鉤取SS  
 宮城県仙台市太白区鉤取1-2-15  
 TEL:022-245-0648

2022/05/17(火)17:27 2022/05/17

(カ)オリエントコーポレーション 様  
 XXXXXXXXXXXXX2701  
 売上 一般クレジット

6551 020100	L-5 N-5
キグナスガソリン	¥6360
数量 39.75L,7	
単価 @160	
(内)ガソリン税 @53.8	¥2139)

合算上 ¥6,360  
 (内消費税等 ¥578)



納品書(領収書)

株式会社やまじょう上村商店  
 鉤取SS  
 宮城県仙台市太白区鉤取1-2-15  
 TEL:022-245-0648

2022/05/23(月)11:17 2022/05/23

(カ)オリエントコーポレーション 様  
 XXXXXXXXXXXXX2701  
 売上 一般クレジット

7999 020100	L-5 N-5
キグナスガソリン	¥4888
数量 30.74L,7	
単価 @159	
(内)ガソリン税 @53.8	¥1654)

合算上 ¥4,888  
 (内消費税等 ¥444)

【使途の内容等】

調査研究活動に係る自動車燃料代

2022.5月分

※出張については、出張記録簿を作成し添付する。

※その他の支出については、支出の内容や具体の品名等を記入する。(領収書等で確認できる場合は記入不要)

【按分による支出】 ※按分により充当する場合に記入する。

按分率(A) ( 1/12 )      領収書等の金額(B) ( 11,248 円)

按分による政務活動費の支出額(A) × (B)      5,624 円 (1円未満端数切り捨て)

【按分率が1/2を超える場合はその理由】

【使途項目】(該当する項目の□に✓をつける)

- 調査研究費
- 研修費
- 会議費
- 要請・陳情活動費
- 資料作成費
- 資料購入費
- 広報広聴費
- 人件費
- 事務所費
- 事務費

【支払者名】 ※領収書等で確認できる場合は記入不要

藤和子

【支出額(政務活動費充当額)】

660 円

※ 領収書その他の証拠書類の貼付欄(重ならないように貼付すること)

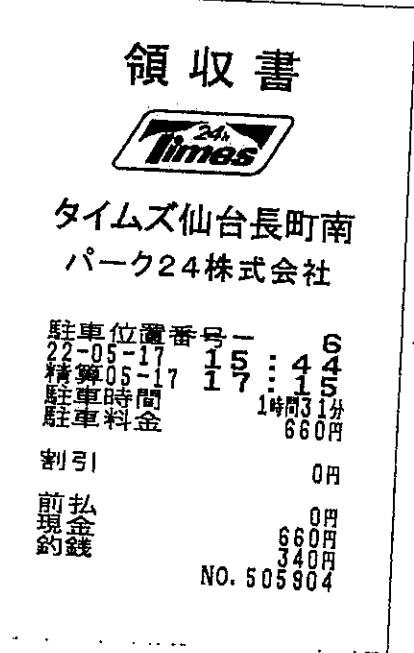

【使途の内容等】

調査研究活動に要する駐車代 2022.5月分  
市民相談(通学路等の安全対策)のため

※出張については、出張記録簿を作成し添付する。

※その他の支出については、支出の内容や具体の品名等を記入する。(領収書等で確認できる場合は記入不要)

【按分による支出】 ※按分により充当する場合に記入する。

按分率(A) (     /     )     領収書等の金額(B) (     円)

按分による政務活動費の支出額(A) × (B)     円 (1円未満端数切り捨て)

【按分率が1/2を超える場合はその理由】

領収書等貼付用紙

整理番号 024

<p>【使途項目】(該当する項目の□に✓をつける)</p> <p><input checked="" type="checkbox"/> 調査研究費   □ 研修費   □ 会議費   □ 要請・陳情活動費   □ 資料作成費</p> <p><input type="checkbox"/> 資料購入費   □ 広報広聴費   □ 人件費   □ 事務所費   □ 事務費</p>	
<p>【支払者名】 ※領収書等で確認できる場合は記入不要</p> <p>佐々木真由美</p>	<p>【支出額(政務活動費充当額)】</p> <p>5,960円</p>
<p>※ 領収書その他の証拠書類の貼付欄(重ならないように貼付すること)</p> <p style="text-align: center;">別紙の通り</p>	
<p>【使途の内容等】</p> <p style="text-align: center;">政務活動・研究活動に係る自動車燃料代(5月分)</p> <p style="text-align: center;">(詳細別紙のとおり)</p> <p>※出張については、出張記録簿を作成し添付する。          ※その他の支出については、支出の内容や具体の品名等を記入する。(領収書等で確認できる場合は記入不要)</p>	
<p>【按分による支出】 ※按分により充当する場合に記入する。</p> <p>按分率(A) (1 / 2)      領収書等の金額(B) (      11,920円)</p> <p>按分による政務活動費の支出額(A) × (B)      <u>5,960円</u> (1円未満端数切り捨て)</p> <p>【按分率が1/2を超える場合はその理由】</p>	

政府による燃料油価格激変緩和補助金が  
発動された場合、本価格に含まれます。



http://www.enefleet.com

納品書(領収書)

348500

仙台港インター店

TEL 022-387-5680

エネクスフリート株式会社

大阪府大阪市淀川区西宮原2-1-3

売上 2022年 5月 6日 09:33

上 TS3 様

レギュラーガソリン P-5(内)  
21.79L 0161.0 3508円  
01200.00

合計 3,508円  
(内、消費税等(10.00%) 319円)

支払区分:一括  
承認No.0000034967  
端末識別番号:0817501348500  
端末処理通番:07024 ATC:00AF  
IC/MS識別子:IC  
AID:A0000000031010  
VISACREDIT  
カードシーケンス番号:03

伝No:11252 担当:8800

※ 本書保管上のお願い  
財布・手帳等にはさんで保管戴く場  
合は、印刷面を内側に折り保管をお  
願いいたします。

弊社へのお問い合わせは下記まで  
KF-MASTER@enefle.com

SS検索=>https://usappy.jp/ss\_corp/  
宇佐美HP=>https://usami-net.com/



お客様控え

(クレジット領収書)

321583

45号仙台蔵町

TEL 022-782-0844

(株)東日本宇佐美

本社 東京都文京区本郷2-22-2

売上 2022年 5月10日 21:01

SASAKI MAYUMI 様  
クレジット

レギュラーガソリン P-12(内)  
26.50L 0156.0 4134円  
(税抜 0141.8)  
01200.00  
(内、会員値引 -02.0 -53円)

合計 4,134円  
(内、消費税等(10.00%) 376円)

支払区分:一括  
承認No.0000075710  
端末識別番号:0817501321583  
端末処理通番:06588 ATC:00B0  
IC/MS識別子:IC  
AID:A0000000031010  
VISACREDIT  
カードシーケンス番号:03

Usappy会員 UM  
Usappy会員\*イト 今回: 26P  
累計:

2022年05月末失効ポイント  
お客様のカーライフを充実サポート  
ポイント確認だけでなく、購入履歴や  
作業予約もこのアプリがあれば簡単・  
便利に。



カーライフがさらに便利になる

宇佐美アプリ

コチラのQRコードを  
読み取ってください。

※本アプリはUSAPPYカードをお持ちの  
方向けのアプリとなっております。

伝No:13159 担当:3241

※ 本書保管上のお願い  
財布・手帳等にはさんで保管戴く場  
合は、印刷面を内側に折り保管をお  
願いいたします。

メンテナンス履歴

会員コード 様 UM

主燃料  
レギュラー  
実施年月日 2022年 4月27日  
次回予定日 2022年 5月27日

SS検索=>https://usappy.jp/ss\_corp/  
宇佐美HP=>https://usami-net.com/



お客様控え

(クレジット領収書)

321583

45号仙台蔵町

TEL 022-782-0844

(株)東日本宇佐美

本社 東京都文京区本郷2-22-2

売上 2022年 5月20日 18:16

SASAKI MAYUMI 様  
クレジット

レギュラーガソリン P-12(内)  
27.60L 0155.0 4278円  
(税抜 0140.9)  
01200.00  
(内、会員値引 -02.0 -55円)

合計 4,278円  
(内、消費税等(10.00%) 389円)

支払区分:一括  
承認No.0000065215  
端末識別番号:0817501321583  
端末処理通番:05260 ATC:00B3  
IC/MS識別子:IC  
AID:A0000000031010  
VISACREDIT  
カードシーケンス番号:03

Usappy会員 UM  
Usappy会員\*イト 今回: 27P  
累計:

2022年05月末失効ポイント  
お客様のカーライフを充実サポート  
ポイント確認だけでなく、購入履歴や  
作業予約もこのアプリがあれば簡単・  
便利に。



カーライフがさらに便利になる

宇佐美アプリ

コチラのQRコードを  
読み取ってください。

※本アプリはUSAPPYカードをお持ちの  
方向けのアプリとなっております。

伝No:10593 担当:3617

※ 本書保管上のお願い  
財布・手帳等にはさんで保管戴く場  
合は、印刷面を内側に折り保管をお  
願いいたします。

メンテナンス履歴

会員コード 様 UM

主燃料  
レギュラー  
実施年月日 2022年 5月10日  
次回予定日 2022年 6月 9日

【使途項目】(該当する項目の□に✓をつける)	
<input checked="" type="checkbox"/> 調査研究費	<input type="checkbox"/> 研修費
<input type="checkbox"/> 資料購入費	<input type="checkbox"/> 広報広聴費
<input type="checkbox"/> 会議費	<input type="checkbox"/> 人件費
<input type="checkbox"/> 要請・陳情活動費	<input type="checkbox"/> 資料作成費
<input type="checkbox"/> 事務所費	<input type="checkbox"/> 事務費
【支払者名】※領収書等で確認できる場合は記入不要	【支出額(政務活動費充当額)】
佐々木真由美	600円

※ 領収書その他の証拠書類の貼付欄(重ならないように貼付すること)

領収書

車室 No.4

入庫時刻 05月09日 15時59分  
精算時刻 05月09日 18時40分

受領金額 600円  
2022年05月09日18時40分 発行

システムパーク西宮城野

手活支援  
印

【使途の内容等】

市民相談時の駐車場代

※出張については、出張記録簿を作成し添付する。

※その他の支出については、支出の内容や具体の品名等を記入する。(領収書等で確認できる場合は記入不要)

【按分による支出】 ※按分により充当する場合に記入する。

按分率(A) ( / ) 領収書等の金額(B) ( 円)

按分による政務活動費の支出額(A) × (B) 円 (1円未満端数切り捨て)

【按分率が1/2を超える場合はその理由】



<p>【使途項目】(該当する項目の□に✓をつける)</p> <p><input checked="" type="checkbox"/> 調査研究費   □ 研修費   □ 会議費   □ 要請・陳情活動費   □ 資料作成費</p> <p>□ 資料購入費   □ 広報広聴費   □ 人件費   □ 事務所費   □ 事務費</p>	
<p>【支払者名】 ※領収書等で確認できる場合は記入不要</p> <p>佐藤幸雄</p>	<p>【支出額(政務活動費充当額)】</p> <p>4,748 円</p>
<p>※ 領収書その他の証拠書類の貼付欄(重ならないように貼付すること)</p> <p>領収書明細は別紙(1枚)</p>	
<p>【使途の内容等】</p> <p>調査研究活動に係る自動車燃料代。2022年5月分</p> <p>9,496 ÷ 2 = 4,748</p> <p>※出張については、出張記録簿を作成し添付する。          ※その他の支出については、支出の内容や具体の品名等を記入する。(領収書等で確認できる場合は記入不要)</p>	
<p>【按分による支出】 ※按分により充当する場合に記入する。</p> <p>按分率(A) ( 1 / 2 )      領収書等の金額(B) ( 9,496 円)</p> <p>按分による政務活動費の支出額(A) × (B)      4,748 円 (1円未満端数切り捨て)</p> <p>【按分率が1/2を超える場合はその理由】</p>	



apollostation

マルネン株式会社  
セルフ仙台松森  
宮城県仙台市泉区  
松森字陣ヶ前109-3  
TEL:022-372-6373 SS:20339-95246

クレジットカード売上票

2022/05/01(日) 09:29 伝票No.5721  
取引通番 0841

SATO YUKIO 様  
328-12554-00479-116 IC 20309  
XXXXXXXXXXXX1741  
ShellPontaクレジット

012000 7750  
レギュラーガソリン P05 ¥4300  
数量 27.39L  
単価 @157  
松森紙クーポン  
(単価 2円引 適用済)  
(内ガソリン税 @53.8 ¥1474)

合計 ¥4,300  
(内税分消費税 ¥391)



apollostation

(株) 気仙沼商会  
カートピア泉  
宮城県仙台市泉区  
市名坂字原田160  
TEL:022-375-3755 SS:20309-12504

クレジットカード売上票

2022年05月19日 10:45 伝票No.0041  
取引通番 7799

ShellPontaクレジット 様  
XXXXXXXXXXXX1741 IC 20309  
328-12554-00479-116  
PontaID [REDACTED]  
ShellPonta カ 車番04228

0120-00 2771  
レギュラーガソリン P02 ¥5196  
数量 31.30L  
単価 @166  
(内ガソリン税 @53.8)

合計 ¥5,196  
(内税分消費税 ¥472)

承認No.0000666923  
支払方法 一括  
クレジットご利用額 ¥5,196  
有効期限 XX年XX月 企業コード 0001  
端末識別番号 7736410104350  
ARCOO ATCO036 10 Mastercard  
A0000000041010

領収書等貼付用紙

整理番号 027

【使途項目】(該当する項目の□に✓をつける)

調査研究費   □ 研修費   □ 会議費   □ 要請・陳情活動費   □ 資料作成費  
 資料購入費   □ 広報広聴費   □ 人件費   □ 事務所費   □ 事務費

【支払者名】 ※領収書等で確認できる場合は記入不要  
 公明党仙台市議団

【支出額(政務活動費充当額)】  
 2,310,550 円

※ 領収書その他の証拠書類の貼付欄(重ならないように貼付すること)

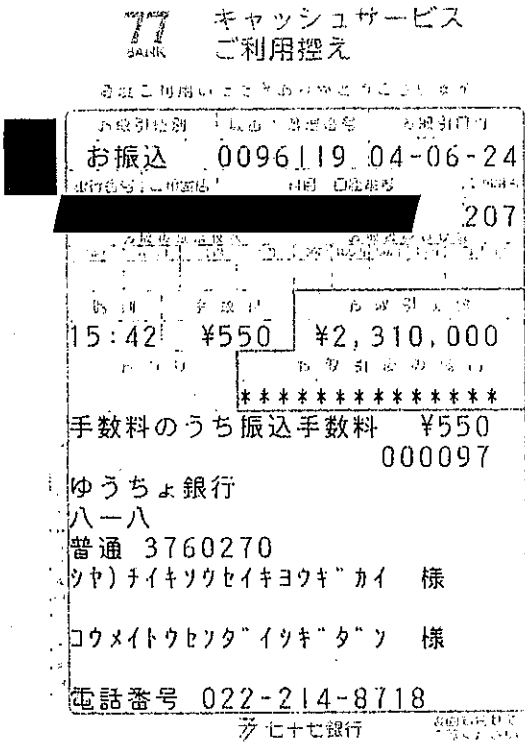

【使途の内容等】

「せんだい青葉山交流広場の整備ほか文化施策関連調査」に係る調査費用  
 (振込手数料含む)

※市政課題や施策の調査研究のために実施

※出張については、出張記録簿を作成し添付する。  
 ※その他の支出については、支出の内容や具体の品名等を記入する。(領収書等で確認できる場合は記入不要)

【按分による支出】 ※按分により充当する場合に記入する。

按分率(A) (      /      )      領収書等の金額(B) (      円)

按分による政務活動費の支出額(A) × (B)      円 (1円未満端数切り捨て)

【按分率が1/2を超える場合はその理由】

# 御請求書

公明党仙台市議団 様

仙台市青葉区木町通一丁目4番37号  
 一般社団法人地域創生協議会  
 理事長 高橋 義信

振込銀行 ゆうちょ銀行八一八 普通 3760270  
 口座名義 一般社団法人地域創生協議会

下記のとおり御請求申し上げます。

月日	件名	数量	単位	単価(円)	金額(円)
令和4年5月31日	「せんだい、青葉山交流広場の＜音楽ホール＞と＜仙台市中心部震災メモリアル拠点施設＞の合築整備ほか文化施策関連調査」	1	式		2,100,000
	消費税				210,000
	御請求金額				2,310,000

# 注文請書

年月日

令和 4年4月7日

公明党仙台市議団 御中

仙台市青葉区木町通一丁目4番37号  
一般社団法人 地域創生協議会  
理事長 高橋 義信



下記の通り、注文をお請けいたします。

## 記

### 1. 件名

「せんだい青葉山交流広場の〈音楽ホール〉と〈仙台市中心部震災メモリアル拠点施設〉の  
合築整備ほか文化施策関連調査」

#### 【主な項目】

○コンサートやライブ、○【せんだい青葉山交流広場】、○【音楽ホール】○東日本大震災の遺構等、○東北の【遺跡等】  
○東北の【祭り・イベント等】、○【文化鑑賞等】、○【せんだい青葉山交流広場】に建設予定の多目的ホール

### 2. 見積内訳

	内 容	数 量	単 位	単 価	金 額(円)
1	基本料金(1問目～10問目まで @50,000円)	10	問	50,000	500,000
2	割引料金(11問目以降@40,000円)	42	問	40,000	1,680,000
	小計				2,180,000
	出精値引き				▲80,000
	合計				2,100,000
	消費税				210,000
				合計金額(税込み)	2,310,000

#### 【備考】

上記調査委託業務には、「企画設計」、「調査準備・実施」、「集計」、「分析」、「報告書作成」までの業務を含みます。  
報告書は、コピー製本2部、電子媒体(CD-R)1部での納品となります。

3. 納入場所 公明党市議団

4. 納入月日 令和4年5月31日

【使途項目】(該当する項目の□に✓をつける)

- 調査研究費
- 研修費
- 会議費
- 要望・陳情活動費
- 資料作成費
- 資料購入費
- 広報広聴費
- 人件費
- 事務所費
- 事務費

【支払者名】 ※領収書等で確認できる場合は記入不要

鈴木広康

【支出額(政務活動費充当額)】

5,120 円

※ 領収書その他の証拠書類の貼付欄(重ならないように貼付すること)

領収書

2022年06月01日(水)20:33  
給油 010000

現金会員 様 M  
6-895700-50039-001 9511-7 1  
4-現金固定 /

\*レギュラー ¥3,130  
N13 20.59L/リットル @152.00  
(内ガソリン税 @53.80 ¥1,108)

小計 ¥3,130

合計 ¥3,130  
(内消費税等 ¥285)  
(10%対象金額 ¥3,130)  
内消費税等 ¥285

商品欄 \*内税商品 #非課税商品

ナビ(株)エコノ西中田SS  
TEL 022-306-2203

2022/06/02 8468 NO:4354  
8957003-1 係員: [REDACTED]



納品書(領収書)

2022年06月14日 21:41

売上 上 様 M

6-301810-49994-001

現金フリー

車両番号 実車番

0026-00

レギュラー P-07

21.93L \* ¥3,640

合計 166円 ¥3,640

(消費税10%対象 ¥3,640)

内消費税等 ¥331

お預り ¥4,000

お釣り ¥360

現金決済(領収書)の領収書は、必ずお預りください。

カメイ株式会社  
セルフ西中田SS&整備工場  
宮城県 仙台市 太白区  
西中田3丁目6-13  
TEL:022-741-7231 SS-301810  
サイトNo 7522-03 データNo6639-6641  
0 [REDACTED] 2022/06/14

領収書

2022年06月24日(金)17:38  
給油 010000

現金会員 様 M  
6-895700-50039-001 9511-7 1  
4-現金固定 /

\*レギュラー ¥3,470  
N01 20.53L/リットル @169.00  
(内ガソリン税 @53.80 ¥1,105)

小計 ¥3,470

合計 ¥3,470  
(内消費税等 ¥315)  
(10%対象金額 ¥3,470)  
内消費税等 ¥315

商品欄 \*内税商品 #非課税商品

ナビ(株)エコノ西中田SS  
TEL 022-306-2203

2022/06/25 6806 NO:1458  
SC:8957003-1 係員: [REDACTED]

【使途の内容等】

政務活動に係る自動車燃料費

※出張については、出張記録簿を作成し添付する。

※その他の支出については、支出の内容や具体の品名等を記入する。(領収書等で確認できる場合は記入不要)

【按分による支出】 ※按分により充当する場合に記入する。

按分率(A) ( 1/2 ) 領収書等の金額(B) ( 10,240 円)

按分による政務活動費の支出額(A) × (B) 5,120 円 (1円未満端数切り捨て)

【按分率が1/2を超える場合はその理由】

領収書等貼付用紙

整理番号

029

【使途項目】(該当する項目の□に✓をつける)

- 調査研究費
- 研修費
- 会議費
- 要請・陳情活動費
- 資料作成費
- 資料購入費
- 広報広聴費
- 人件費
- 事務所費
- 事務費

【支払者名】※領収書等で確認できる場合は記入不要

鎌田城行

【支出額(政務活動費充当額)】

3,135 円

※ 領収書その他の証拠書類の貼付欄(重ならないように貼付すること)



マルネン株式会社  
 セルフ仙台中倉  
 宮城県仙台市若林区  
 中倉3-17-41  
 TEL:022-788-1240 SS:20339-12595

クレジットカード売上票

2022/06/12(日) 17:19 伝票No.6328  
 取引通番 1141

KAMATA SHIROYUKI様  
 514-12595-9508-0007 IC 20339  
 XXXXXXXXXXXX1008  
 提携カード

012000 2977  
 レギュラーガソリン P10 ¥6271  
 数量 40.72L  
 単価 @154  
 仙台中倉LINE6円引き  
 (単価6円引適用済)  
 (内ガソリン税 @53.8 ¥2191)

合計 ¥6,271  
 (内税分消費税 ¥570)

【使途の内容等】

政務活動費(調査研究活動)に係る自動車燃料代

※出張については、出張記録簿を作成し添付する。

※その他の支出については、支出の内容や具体の品名等を記入する。(領収書等で確認できる場合は記入不要)

【按分による支出】 ※按分により充当する場合に記入する。

按分率(A) ( 1 / 2 ) 領収書等の金額(B) ( 6,271 円)

按分による政務活動費の支出額(A)×(B) 3,135 円 (1円未満端数切り捨て)

【按分率が1/2を超える場合はその理由】

【使途項目】(該当する項目の□に✓をつける)

- 調査研究費     研修費     会議費     要請・陳情活動費     資料作成費
- 資料購入費     広報広聴費     人件費     事務所費     事務費

【支払者名】 ※領収書等で確認できる場合は記入不要

**小野寺利裕**

【支出額(政務活動費充当額)】

**2430** 円

※ 領収書その他の証拠書類の貼付欄(重ならないように貼付すること)



※内品書 (領収書)

シナネン石油株式会社  
セルヴィス苦竹  
宮城県仙台市宮城野区苦竹2丁目3-70  
TEL:022-284-9934    SS-013128

2022年06月19日 12:20    伝票No.1261  
通番2940

小野寺利裕様  
XXXXXXXXXXXX4807  
売上 ｲﾝ

11200  
レギュラーガソリン P05    ¥3240  
数量    20.00(L)  
単価    @162

**合計**    **¥3,240**  
(内消費税 @53.8    ¥1076)  
(内消費税10%(対象)    ¥3240    ¥295)  
承認No.0007750552    処理通番 09674



※内品書 (領収書)

シナネン石油株式会社  
セルヴィス苦竹  
宮城県仙台市宮城野区苦竹2丁目3-70  
TEL:022-284-9934    SS-013128

2022年06月25日 15:19    伝票No.0126  
通番5991

小野寺利裕様  
XXXXXXXXXXXX4807  
売上 ｲﾝ

11200  
レギュラーガソリン P23    ¥1620  
数量    10.00(L)  
単価    @162

**合計**    **¥1,620**  
(内消費税 @53.8    ¥538)  
(内消費税10%(対象)    ¥1620    ¥147)  
承認No.0007719622    処理通番 35467

【使途の内容等】

政務活動にかかる自動車燃料代として計上

※出張については、出張記録簿を作成し添付する。

※その他の支出については、支出の内容や具体的品名等を記入する。(領収書等で確認できる場合は記入不要)

【按分による支出】 ※按分により充当する場合に記入する。

按分率(A) ( 1/2 )    領収書等の金額(B) ( 4860 円)  
按分による政務活動費の支出額(A) × (B)    2430 円 (1円未満端数切り捨て)

【按分率が1/2を超える場合はその理由】



【使途項目】(該当する項目の□に✓をつける)

- 調査研究費
- 研修費
- 会議費
- 要請・陳情活動費
- 資料作成費
- 資料購入費
- 広報広聴費
- 人件費
- 事務所費
- 事務費

【支払者名】※領収書等で確認できる場合は記入不要

小野寺利裕

【支出額(政務活動費充当額)】

3816 円

※領収書その他の証拠書類の貼付欄(重ならないように貼付すること)



納品書 (領収書)

シナネン石油株式会社  
セルヴィス苦竹  
宮城県仙台市宮城野区苦竹2丁目3-70  
TEL:022-284-9934 SS-013128

2022年06月10日 12:26 伝票No.0010  
通番5582

小野寺利裕様  
XXXXXXXXXXXX4807  
売上 円

11200  
レギュラーガソリン P23 ¥5700  
数量 36.54(L)  
単価 @156

合計 ¥5,700  
(内ガソリン税 @53.8 ¥1966)  
(内消費税10%(対象 ¥5700) ¥518)  
承認No.0007762208 処理通番 35010



納品書 (領収書)

シナネン石油株式会社  
セルヴィス苦竹  
宮城県仙台市宮城野区苦竹2丁目3-70  
TEL:022-284-9934 SS-013128

2022年06月01日 12:23 伝票No.0591  
通番5977

小野寺利裕様  
XXXXXXXXXXXX4807  
売上 円

11200  
レギュラーガソリン P23 ¥1933  
数量 12.80(L)  
単価 @151

合計 ¥1,933  
(内ガソリン税 @53.8 ¥689)  
(内消費税10%(対象 ¥1933) ¥176)  
承認No.0007760155 処理通番 34725

【使途の内容等】

政務活動にかかる自動車燃料代として計上

※出張については、出張記録簿を作成し添付する。

※その他の支出については、支出の内容や具体の品名等を記入する。(領収書等で確認できる場合は記入不要)

【按分による支出】 ※按分により充当する場合に記入する。

按分率(A) ( 1 / 2 ) 領収書等の金額(B) ( 7633 円)

按分による政務活動費の支出額(A) × (B) 3816 円 (1円未満端数切り捨て)

【按分率が1/2を超える場合はその理由】

領収書等貼付用紙

整理番号 032

【使途項目】(該当する項目の□に✓をつける)

- ✓ 調査研究費    □ 研修費    □ 会議費    □ 要請・陳情活動費    □ 資料作成費
- 資料購入費   □ 広報広聴費   □ 人件費    □ 事務所費    □ 事務費

【支払者名】 ※領収書等で確認できる場合は記入不要

小田島久美子

【支出額(政務活動費充当額)】

6762 円

※ 領収書その他の証拠書類の貼付欄(重ならないように貼付すること)

別紙領収書添付

【使途の内容等】

政務活動に要した自動車燃料代    R4年6月

※出張については、出張記録簿を作成し添付する。

※その他の支出については、支出の内容や具体の品名等を記入する。(領収書等で確認できる場合は記入不要)

【按分による支出】 ※按分により充当する場合に記入する。

按分率(A) (1/2)領収書等の金額(B)                    13524 円

按分による政務活動費の支出額(A) × (B)                    6762 円 (1円未満端数切り捨て)

【按分率が1/2を超える場合はその理由】

# ENEOS

## 納品書(領収書)

2022年06月20日 11:13

売上  
 VISA カード 加付 様  
 トーク XXXXXXXXXXXX6827  
 提携カード  
 車両番号 実車番  
 0026-00  
 レギュラーガソリン P08  
 数量 26.00L \*
 単価 181円 ¥4,706

.....  
**合計** ¥4,706  
 (消費税10%対象 ¥4,706  
 内消費税等 ¥428)

クレジット支払  
 A0000000031010  
 VISACREDIT  
 有効期限: XX/XX NC ICS  
 支払方法: 一括払い  
 承認番号: 0001383

現金でお買上げの場合は領収書にかえさせて頂きます。  
 消費税額表示のない場合は消費税を請求書にて  
 ご請求いたします。  
 消費税には、地方消費税が含まれています。

ENEOSフロンティア東北  
 Dr. Drive 仙台店  
 宮城県 仙台市 青葉区  
 二日町4-16  
 TEL: 022-215-8322 SS-220226  
 レシートNo 7089-02  
 デー-No 4295-4298  
 外通番 17-01888  
 00 [REDACTED] 2022/06/20



apollostation

(株) 気仙沼商会  
 実況  
 宮城県仙台市泉区  
 美沢中77-1  
 TEL: 022-348-4000 SS: 20309-12555

## クレジットカード売上票

2022年06月11日 16:32 伝票No. 4987  
 取引通番 8300

クレジットカード 様  
 514-12555-9502-0004 ICS 20309  
 XXXXXXXXXXXX6827  
 一般提携 車番03597

0120-00 3869  
 レギュラーガソリン P14 ¥4293  
 数量 26.50L  
 単価 @162  
 (内ガソリ税 @53.8)

.....  
**合計** ¥4,293  
 (内税分消費税 ¥390)

承認No. 0000112053  
 支払方法 一括  
 クレジットご利用額 ¥4,293  
 有効期限 XX年XX月 企業コード 0002  
 端末識別番号 7736410104352  
 ARCOO ATC0870 03 VISACREDIT  
 A0000000031010  
 2:0000000-0:0000000

[REDACTED] お客様控え

係員 [REDACTED] 01  
 処理日付: 2022/06/11 3869-3870  
 100取引

# ENEOS

## 納品書(領収書)

2022年06月06日 13:59

売上  
 VISA カード 加付 様  
 トーク XXXXXXXXXXXX6827  
 提携カード  
 車両番号 実車番  
 0026-00  
 レギュラーガソリン P08  
 数量 25.00L \*
 単価 181円 ¥4,525

.....  
**合計** ¥4,525  
 (消費税10%対象 ¥4,525  
 内消費税等 ¥411)

クレジット支払  
 A0000000031010  
 VISACREDIT  
 有効期限: XX/XX NC ICS  
 支払方法: 一括払い  
 承認番号: 0000752

現金でお買上げの場合は領収書にかえさせて頂きます。  
 消費税額表示のない場合は消費税を請求書にて  
 ご請求いたします。  
 消費税には、地方消費税が含まれています。

ENEOSフロンティア東北  
 Dr. Drive 仙台店  
 宮城県 仙台市 青葉区  
 二日町4-16  
 TEL: 022-215-8322 SS-220226  
 レシートNo 4658-02  
 デー-No 5960-5963  
 外通番 17-00948  
 008 応援スタッ 2022/06/06

【使途項目】(該当する項目の□に✓をつける)

調査研究費   □ 研修費   □ 会議費   □ 要請・陳情活動費   □ 資料作成費

資料購入費   □ 広報広聴費   □ 人件費   □ 事務所費   □ 事務費

【支払者名】※領収書等で確認できる場合は記入不要      【支出額(政務活動費充当額)】

嶋中貴志      5,344円

※領収      ないよう

## ENEOS

系内品書(領収書)

宝フリード株式会社  
 仙台荒巻給油所  
 宮城県仙台市青葉区堤町3-18-12  
 TEL:022-233-6840  
 2022/06/10(金)13:55

ラクテンKC      IC  
 XXXXXXXXXXXX7050      648687      様

売上 楽天KC  
 レギュラー  
 021000      ¥5248  
 32.00L      @164.0 L- 6 N- 6

小計      ¥5,248  
 (10%対象      ¥5,248  
 内消費税      ¥477)  
**合計      ¥5,248**  
 承認No.      4715498  
 支払方法      一括

事前OK  
 端末処理通番 15498  
 VISACREDIT  
 A0000000031010  
 ※本書保管上のお願い!!

## ENEOS

納品書(領収書)

2022年06月25日 12:36

売上  
 ラクテンKC カード 払い 様  
 トーク XXXXXXXXXXXX7050  
 提携カード  
 車両番号      実車番  
 0026-00  
 レギュラー...      P05  
 数量      32.00L      ¥  
 単価      170円      ¥5,440  
 (内消費税 53.80円)      ¥1,722)

-----  
**合計      ¥5,440**  
 (消費税10%対象      ¥5,440  
 内消費税等      ¥495)

クレジット支払  
 A0000000031010  
 VISACREDIT  
 有効期限: XX/XX MC      ICS  
 支払方法: 一括払い  
 承認番号: 4717119

【使途の内容等】

自動車燃料代6月分

※出張については、出張記録簿を作成し添付する。  
 ※その他の支出については、支出の内容や具体的品名等を記入する。(領収書等で確認できる場合は記入不要)

【按分による支出】 ※按分により充当する場合に記入する。

按分率(A) ( 1 / 2 )      領収書等の金額(B) (10,688円)

按分による政務活動費の支出額(A) × (B)      5,344 円 (1円未満端数切り捨て)

【按分率が1/2を超える場合はその理由】

領収書等貼付用紙

整理番号 034

【使途項目】(該当する項目の□に✓をつける)

- 調査研究費
- 研修費
- 会議費
- 要請・陳情活動費
- 資料作成費
- 資料購入費
- 広報広聴費
- 人件費
- 事務所費
- 事務費

【支払者名】 ※領収書等で確認できる場合は記入不要

佐藤 和子

【支出額(政務活動費充当額)】

7,389 円

※ 領収書その他の証拠書類の貼付欄(重ならないように貼付すること)



納品書(領収書)

株式会社やまじょう上村商店  
鉤取SS  
宮城県仙台市太白区鉤取1-2-15  
TEL:022-245-0648

2022/06/23(木)15:07 2022/06/23

(カ)オリエントコーポレーション 様  
XXXXXXXXXXXX2701  
売上 一般クレジット

6173 020100	L-1 N-1	
キグナスガソリン		¥3279
数量 19.40L, ｺ		
単価 @169		
(内ｶﾞソﾘﾝ税 @53.8		¥1044)

合計 ¥3,279  
(内消費税等 ¥298)



納品書(領収書)

株式会社やまじょう上村商店  
鉤取SS  
宮城県仙台市太白区鉤取1-2-15  
TEL:022-245-0648

2022/06/17(金)11:23 2022/06/17

(カ)オリエントコーポレーション 様  
XXXXXXXXXXXX2701  
売上 一般クレジット

4398 020100	L-5 N-5	
キグナスガソリン		¥6630
数量 39.70L, ｺ		
単価 @167		
(内ｶﾞソﾘﾝ税 @53.8		¥2136)

合計 ¥6,630  
(内消費税等 ¥603)



納品書(領収書)

株式会社やまじょう上村商店  
鉤取SS  
宮城県仙台市太白区鉤取1-2-15  
TEL:022-245-0648

2022/06/04(土)19:50 2022/06/04

(カ)オリエントコーポレーション 様  
XXXXXXXXXXXX2701  
売上 一般クレジット

1301 020100	L-5 N-5	
キグナスガソリン		¥4870
数量 31.22L, ｺ		
単価 @156		
(内ｶﾞソﾘﾝ税 @53.8		¥1680)

合計 ¥4,870  
(内消費税等 ¥443)

【使途の内容等】

調査研究活動に係る自動車燃料代  
2022.6月分

※出張については、出張記録簿を作成し添付する。

※その他の支出については、支出の内容や具体的品名等を記入する。(領収書等で確認できる場合は記入不要)

【按分による支出】 ※按分により充当する場合に記入する。

按分率(A) ( 1/2 ) 領収書等の金額(B) ( 14,779 円)

按分による政務活動費の支出額(A) × (B) 7,389 円 (1円未満端数切り捨て)

【按分率が1/2を超える場合はその理由】

領収書等貼付用紙

整理番号 035

【使途項目】(該当する項目の□に✓をつける)

- 調査研究費
- 研修費
- 会議費
- 要請・陳情活動費
- 資料作成費
- 資料購入費
- 広報広聴費
- 人件費
- 事務所費
- 事務費

【支払者名】 ※領収書等で確認できる場合は記入不要

佐藤和子

【支出額(政務活動費充当額)】

3,820 円

※ 領収書その他の証拠書類の貼付欄(重ならないように貼付すること)

領収書別紙の通り

【使途の内容等】

「登米市の尿ナトリウム測定と市民の健康づくり」視察のための高速代

2022.6.10

※出張については、出張記録簿を作成し添付する。

※その他の支出については、支出の内容や具体の品名等を記入する。(領収書等で確認できる場合は記入不要)

【按分による支出】 ※按分により充当する場合に記入する。

按分率(A) ( / ) 領収書等の金額(B) ( 円)

按分による政務活動費の支出額(A) × (B) 円 (1円未満端数切り捨て)

【按分率が1/2を超える場合はその理由】

ご利用明細 (リボルビング払いの新規ご利用分および、1回払い、分割払い、ボーナス払いの新・旧ご利用分)

ご利用日	ご利用先など	新 旧	ご利用金額	手数料・利息 (年利%)	その他	支払開始 年 月	返済 回数	お支払 回数	何回目	当月ご請求額	翌月繰越
	ご利用代金明細書発行手数料 【佐藤 和子 様 ご利用分】		***	***	110			1	1	110	

4	610ETC 仙台南 一築館 普通車	*	1910	0	0	4	71	1	1	1910	
4	610ETC 築館 一仙台南 普通車	*	1910	0	0	4	71	1	1	1910	

<b>【用途項目】</b> (該当する項目の□に✓をつける) <input checked="" type="checkbox"/> 調査研究費 <input type="checkbox"/> 研修費 <input type="checkbox"/> 会議費 <input type="checkbox"/> 要請・陳情活動費 <input type="checkbox"/> 資料作成費 <input type="checkbox"/> 資料購入費 <input type="checkbox"/> 広報広聴費 <input type="checkbox"/> 人件費 <input type="checkbox"/> 事務所費 <input type="checkbox"/> 事務費							
<b>【支払者名】</b> ※領収書等で確認できる場合は記入不要 <p style="text-align: center; margin: 0;">佐々木真由美</p>	<b>【支出額(政務活動費充当額)】</b> <p style="text-align: right; margin: 0;">7,059円</p>						
<p>※ 領収書その他の証拠書類の貼付欄(重ならないように貼付すること)</p> <div style="text-align: center; margin-top: 20px;"> <p>別紙のとおり</p> </div>							
<b>【用途の内容等】</b> <p style="text-align: center; margin: 10px 0;">政務活動・研究活動に係る自動車燃料代(6月分)</p> <p style="text-align: center; margin: 0 0 10px 0;">(詳細別紙のとおり)</p> <p>※出張については、出張記録簿を作成し添付する。          ※その他の支出については、支出の内容や具体の品名等を記入する。(領収書等で確認できる場合は記入不要)</p>							
<b>【按分による支出】</b> ※按分により充当する場合に記入する。 <table style="width: 100%; margin-top: 5px;"> <tr> <td style="width: 30%;">按分率(A) ( 1 / 2 )</td> <td style="width: 30%;">領収書等の金額(B) (</td> <td style="width: 40%; text-align: right;">14,118円)</td> </tr> <tr> <td colspan="2">按分による政務活動費の支出額(A) × (B)</td> <td style="text-align: right; border-top: 1px solid black;">7,059円 (1円未満端数切り捨て)</td> </tr> </table> <p>【按分率が1/2を超える場合はその理由】</p>		按分率(A) ( 1 / 2 )	領収書等の金額(B) (	14,118円)	按分による政務活動費の支出額(A) × (B)		7,059円 (1円未満端数切り捨て)
按分率(A) ( 1 / 2 )	領収書等の金額(B) (	14,118円)					
按分による政務活動費の支出額(A) × (B)		7,059円 (1円未満端数切り捨て)					



# ENEOS

## 納品書(領収書)

2022年06月02日 17:32

売上  
TS3CARD 様  
ト-ケ XXXXXXXXXXXX1740  
提携カード  
車両番号 実車番 1  
0026-00  
レギュラー P-05  
26.00L \*  
173円 ¥4,498  
(内ガソリン税&3.80円 ¥1,399)  
合計 ¥4,498  
(消費税10%対象 ¥4,498  
内消費税等 ¥409)  
クレジット支払  
A0000000031010  
VISACREDIT  
有効期限: XX/XX NC ICS  
支払方法: 一括払い  
承認番号: 0062970

カメイ株式会社 幸町SS  
宮城県 仙台市 宮城野区  
幸町5-1-17  
TEL:022-256-5671 SS-220326  
レ-トNo 6946-01 テ-5No4755-4758  
外通番17-5104S  
0 [REDACTED] 2022/06/02

# ENEOS

## 納品書(領収書)

2022年06月17日 09:42

売上  
TS3CARD 様  
ト-ケ XXXXXXXXXXXX1740  
提携カード  
車両番号 実車番 709  
0026-00  
レギュラー P-07  
27.00L \*  
176円 ¥4,752  
(内ガソリン税&3.80円 ¥1,453)  
合計 ¥4,752  
(消費税10%対象 ¥4,752  
内消費税等 ¥432)  
クレジット支払  
A0000000031010  
VISACREDIT  
有効期限: XX/XX NC ICS  
支払方法: 一括払い  
承認番号: 0034769

カメイ株式会社 幸町SS  
宮城県 仙台市 宮城野区  
幸町5-1-17  
TEL:022-256-5671 SS-220326  
レ-トNo 1014-01 テ-5No1561-1564  
外通番17-5154E  
0 [REDACTED] 2022/06/17

# ENEOS

## 納品書(領収書)

2022年06月27日 17:19

売上  
TS3CARD 様  
ト-ケ XXXXXXXXXXXX1740  
提携カード  
車両番号 実車番 709  
0026-00  
レギュラー P-07  
27.20L \*  
179円 ¥4,868  
(内ガソリン税&3.80円 ¥1,463)  
合計 ¥4,868  
(消費税10%対象 ¥4,868  
内消費税等 ¥443)  
クレジット支払  
A0000000031010  
VISACREDIT  
有効期限: XX/XX NC ICS  
支払方法: 一括払い  
承認番号: 0062005

カメイ株式会社 幸町SS  
宮城県 仙台市 宮城野区  
幸町5-1-17  
TEL:022-256-5671 SS-220326  
レ-トNo 0070-01 テ-5No####-####  
外通番17-5192E  
0 [REDACTED] 2022/06/27



【使途項目】(該当する項目の□に✓をつける)	
<input checked="" type="checkbox"/> 調査研究費	<input type="checkbox"/> 研修費
<input type="checkbox"/> 資料購入費	<input type="checkbox"/> 広報広聴費
<input type="checkbox"/> 会議費	<input type="checkbox"/> 人件費
<input type="checkbox"/> 要請・陳情活動費	<input type="checkbox"/> 資料作成費
<input type="checkbox"/> 事務所費	<input type="checkbox"/> 事務費
【支払者名】※領収書等で確認できる場合は記入不要	【支出額(政務活動費充当額)】
佐々木真由美	650円

※ 領収書その他の証拠書類の貼付欄(重ならないように貼付すること)

タイムズ24  
 タイムズ二十人町第6  
 0120-70-8924

クレジット利用お客様控え  
 兼領収書(ご利用明細書)  
 [NO. 4]  
 22年06月14日14:22 --06月14日16:30  
 駐車料金 650円  
 カード 650円

[TIMES BLZ  
 会員番号: [REDACTED]  
 お取扱日: 22年06月14日16:30  
 利用金額 650円  
 NO.020661

介護給金  
 相談

【使途の内容等】

市民相談時の駐車場代

※出張については、出張記録簿を作成し添付する。  
 ※その他の支出については、支出の内容や具体の品名等を記入する。(領収書等で確認できる場合は記入不要)

【按分による支出】 ※按分により充当する場合に記入する。

按分率(A) ( / ) 領収書等の金額(B) ( 円)

按分による政務活動費の支出額(A) × (B) 円 (1円未満端数切り捨て)

【按分率が1/2を超える場合はその理由】

領収書等貼付用紙

整理番号 039

【使途項目】(該当する項目の□に✓をつける)	
<input checked="" type="checkbox"/> 調査研究費	<input type="checkbox"/> 研修費
<input type="checkbox"/> 資料購入費	<input type="checkbox"/> 広報広聴費
<input type="checkbox"/> 会議費	<input type="checkbox"/> 人件費
<input type="checkbox"/> 要請・陳情活動費	<input type="checkbox"/> 資料作成費
<input type="checkbox"/> 事務所費	<input type="checkbox"/> 事務費
【支払者名】※領収書等で確認できる場合は記入不要	【支出額(政務活動費充当額)】
佐々木真由美	600円

※ 領収書その他の証拠書類の貼付欄(重ならないように貼付すること)

パルク榴ヶ岡公園駐車場  
 パルクシステム株式会社  
 ご利用ありがとうございました

領 収 証

入庫日時 2022年06月18日 12時26分  
 出庫日時 2022年06月18日 14時32分  
 No.01-000401 車室07-000003

駐車料金(一般) 600円  
 料金計 600円  
 投入現金 600円  
 釣銭額 0円

手付金  
 預金

【使途の内容等】

市民相談時の駐車場代

※出張については、出張記録簿を作成し添付する。  
 ※その他の支出については、支出の内容や具体の品名等を記入する。(領収書等で確認できる場合は記入不要)

【按分による支出】 ※按分により充当する場合に記入する。

按分率(A) ( / ) 領収書等の金額(B) ( 円)

按分による政務活動費の支出額(A) × (B) 円 (1円未満端数切り捨て)

【按分率が1/2を超える場合はその理由】



<p>【用途項目】(該当する項目の□に✓をつける)</p> <p><input checked="" type="checkbox"/> 調査研究費   □ 研修費   □ 会議費   □ 要請・陳情活動費   □ 資料作成費</p> <p><input type="checkbox"/> 資料購入費   □ 広報広聴費   □ 人件費   □ 事務所費   □ 事務費</p>	
<p>【支払者名】 ※領収書等で確認できる場合は記入不要</p> <p>佐々木真由美</p>	<p>【支出額(政務活動費充当額)】</p> <p>400円</p>
<p>※ 領収書その他の証拠書類の貼付欄(重ならないように貼付すること)</p> <p style="text-align: center;">(</p> <p style="text-align: center;">        パーク银杏町駐車場</p> <p style="text-align: center;">ご利用ありがとうございました</p> <p style="text-align: center;">領 収 証</p> <p>入庫日時 2022年06月28日 18時28分  出庫日時 2022年06月28日 20時14分  No.01-000597                      車室12-000001</p> <p>駐車料金(一般)                      400円</p> <p>料金計                                      400円</p> <p>投入現金                                  500円  釣銭額                                      100円</p> <p style="text-align: right; font-size: 2em;">生活保護課 相談</p> <p style="text-align: center;">(</p>	
<p>【用途の内容等】</p> <p style="text-align: center;">市民相談時の駐車場代</p> <p>※出張については、出張記録簿を作成し添付する。  ※その他の支出については、支出の内容や具体の品名等を記入する。(領収書等で確認できる場合は記入不要)</p>	
<p>【按分による支出】 ※按分により充当する場合に記入する。</p> <p>按分率(A) (   /   )                      領収書等の金額(B) (                      円)</p> <p>按分による政務活動費の支出額(A) × (B)                      円 (1円未満端数切り捨て)</p> <p>【按分率が1/2を超える場合はその理由】</p>	



領収書等貼付用紙

整理番号 043

<p>【使途項目】(該当する項目の□に✓をつける)</p> <p><input checked="" type="checkbox"/> 調査研究費   □ 研修費   □ 会議費   □ 要請・陳情活動費   □ 資料作成費</p> <p>□ 資料購入費   □ 広報広聴費   □ 人件費   □ 事務所費   □ 事務費</p>	
<p>【支払者名】 ※領収書等で確認できる場合は記入不要</p> <p>佐藤幸雄</p>	<p>【支出額(政務活動費充当額)】</p> <p>4,483 円</p>
<p>※ 領収書その他の証拠書類の貼付欄(重ならないように貼付すること)</p> <p>領収書明細は別紙(1枚)</p>	
<p>【使途の内容等】</p> <p>調査研究活動に係る自動車燃料代。2022年6月分</p> <p>8,967÷2=4,483</p> <p>※出張については、出張記録簿を作成し添付する。</p> <p>※その他の支出については、支出の内容や具体の品名等を記入する。(領収書等で確認できる場合は記入不要)</p>	
<p>【按分による支出】 ※按分により充当する場合に記入する。</p> <p>按分率(A) ( 1 / 2 )      領収書等の金額(B) ( 8,967 円)</p> <p>按分による政務活動費の支出額(A)×(B)      4,483 円 (1円未満端数切り捨て)</p> <p>【按分率が1/2を超える場合はその理由】</p>	





apollostation

(株) 気仙沼商会  
セルフ松森  
宮城県仙台市泉区  
松森字浦田1-2  
TEL:022-371-0281 SS:20309-12554

クレジットカード売上票

◆金・土・日は特売日◆  
◆火・水Pontaカードがお得!!◆

2022年06月03日 16:30 伝票No.5642  
取引通番 7302

SATO/YUKIO 様  
XXXXXXXXXXXX1741 IC 20309  
328-12554-00479-116  
PontaID [REDACTED]  
セルPontaル

0120-88 1588  
セルフ レギュラー P13 ¥4867  
数量 31.00L  
単価 @157

合計 ¥4,867  
(内税分消費税 ¥442)

承認No.0000936327  
支払方法 一括  
クレジットご利用額 ¥4,867  
有効期限 XX年XX月 企業カード 0001  
端末識別番号 7736410104508  
ARCOO ATCO038 10 Mastercard  
A0000000041010



apollostation

マルネン株式会社  
セルフ仙台松森  
宮城県仙台市泉区  
松森字陣ヶ前109-3  
TEL:022-372-6373 SS:20339-95246

クレジットカード売上票

2022/06/18(土) 13:51 伝票No.0268  
取引通番 2976

SATO YUKIO 様  
328-12554-00479-116 IC 20309  
XXXXXXXXXXXX1741  
セルPontaクレジット

012000 0259  
レギュラーガソリン P14 ¥4100  
数量 25.00L  
単価 @164  
松森紙クーポン  
(単価 2円引 適用済)  
(内消費税 @53.8 ¥1345)

合計 ¥4,100  
(内税分消費税 ¥373)

領収書等貼付用紙

整理番号 044

<p>【使途項目】(該当する項目の□に✓をつける)</p> <p><input checked="" type="checkbox"/> 調査研究費   □ 研修費   □ 会議費   □ 要請・陳情活動費   □ 資料作成費</p> <p><input type="checkbox"/> 資料購入費   □ 広報広聴費   □ 人件費   □ 事務所費   □ 事務費</p>														
<p>【支払者名】 ※領収書等で確認できる場合は記入不要</p> <p style="text-align: center;">竹中 栄雄</p>	<p>【支出額(政務活動費充当額)】</p> <p style="text-align: right;">6,965 円</p>													
<p>※ 領収書その他の証拠書類の貼付欄(重ならないように貼付すること)</p> <p style="text-align: center; margin-top: 50px;">別紙明細参照</p>														
<p>【使途の内容等】</p> <table style="width:100%; border-collapse: collapse;"> <tr> <td style="width:40%;">政務活動に係る自動車燃料代</td> <td style="width:30%;">① ネクサスエナジー</td> <td style="width:30%; text-align: right;">5,600 円</td> </tr> <tr> <td>6月分</td> <td>② ネクサスエナジー</td> <td style="text-align: right;">8,330 円</td> </tr> <tr> <td></td> <td>②</td> <td style="text-align: right;">円</td> </tr> <tr> <td></td> <td style="text-align: center;">計</td> <td style="text-align: right; border-top: 1px solid black;">13,930 円</td> </tr> </table> <p>※出張については、出張記録簿を作成し添付する。          ※その他の支出については、支出の内容や具体の品名等を記入する。(領収書等で確認できる場合は記入不要)</p>			政務活動に係る自動車燃料代	① ネクサスエナジー	5,600 円	6月分	② ネクサスエナジー	8,330 円		②	円		計	13,930 円
政務活動に係る自動車燃料代	① ネクサスエナジー	5,600 円												
6月分	② ネクサスエナジー	8,330 円												
	②	円												
	計	13,930 円												
<p>【按分による支出】 ※按分により充当する場合に記入する。</p> <p>按分率(A) ( 1 / 2 )      領収書等の金額(B) ( 13,930 円)</p> <p>按分による政務活動費の支出額(A)×(B)      <u>6,965 円</u> (1円未満端数切り捨て)</p> <p>【按分率が1/2を超える場合はその理由】</p>														

# EneJet

## 納品書(領収書)

2022年06月11日 19:27

売上  
 ミツバUFJニコス カイン 様  
 トークン XXXXXXXXXXXXX1022  
 EneKey (一般提携)  
 車両番号 実車番  
 1200-00  
 ENEOSレギュラー P-01  
 37.33L

	155円	¥5,787
(QRクーポン値引) 5円	-¥187)	
値引後単価 150円		¥5,600
<b>合計</b>		<b>¥5,600</b>
(消費税10%対象)		¥5,600
内消費税等		¥509)

クレジット支払  
 有効期限: XX/XX NC  
 支払方法: 一括払い  
 承認番号: 0564512  
 EneKeyID: 4019000005094066  
 カード番号: XXXXXXXXXXXX7354  
 ポイント: 基本P 18P  
           特別P 0P  
           今回計 18P  
 利用ポイント 0P

利用可能ポイント  
 本日付与されたポイントは2~3日  
 目以降に反映されます。有効期限切  
 等の理由で、Tカードにポイントが  
 加算されないことがあります。  
 詳細はwww.tsite.jpにてご確認下さ  
 い。

現金し領上(付)の場合領収書はご用意できません。  
 消費税額表示のない場合は消費税を請求書にて  
 請求いたします。  
 消費税は、地方消費税が含まれています。

ネクサスエナジー (株)  
 Dr. Driveセルフ遠見塚店  
 宮城県 仙台市 若林区  
 遠見塚3-8-8  
 TEL:0222861328 SS-004223  
 ショートNo 5690-01 デーNo5509-5512  
 外通番17-97568  
 077エネゴリ君 2022/06/11

# EneJet

## 納品書(領収書)

2022年06月16日 20:15

売上  
 ミツバUFJニコス カイン 様  
 トークン XXXXXXXXXXXXX1022  
 EneKey (一般提携)  
 車両番号 実車番  
 1200-00  
 ENEOSレギュラー P-01  
 52.39L

	164円	¥8,592
(QRクーポン値引) 5円	-¥262)	
値引後単価 159円		¥8,330
<b>合計</b>		<b>¥8,330</b>
(消費税10%対象)		¥8,330
内消費税等		¥757)

クレジット支払  
 有効期限: XX/XX NC  
 支払方法: 一括払い  
 承認番号: 0400691  
 EneKeyID: 4019000005094066  
 カード番号: XXXXXXXXXXXX7354  
 ポイント: 基本P 26P  
           特別P 0P  
           今回計 26P  
 利用ポイント 0P

利用可能ポイント  
 本日付与されたポイントは2~3日  
 目以降に反映されます。有効期限切  
 等の理由で、Tカードにポイントが  
 加算されないことがあります。  
 詳細はwww.tsite.jpにてご確認下さ  
 い。

現金し領上(付)の場合領収書はご用意できません。  
 消費税額表示のない場合は消費税を請求書にて  
 請求いたします。  
 消費税は、地方消費税が含まれています。

ネクサスエナジー (株)  
 Dr. Driveセルフ遠見塚店  
 宮城県 仙台市 若林区  
 遠見塚3-8-8  
 TEL:0222861328 SS-004223  
 ショートNo 3045-01 デーNo1512-1515  
 外通番17-00085  
 077エネゴリ君 2022/06/16

【使途項目】(該当する項目の□に✓をつける)	
<input checked="" type="checkbox"/> 調査研究費	<input type="checkbox"/> 研修費 <input type="checkbox"/> 会議費 <input type="checkbox"/> 要請・陳情活動費 <input type="checkbox"/> 資料作成費
<input type="checkbox"/> 資料購入費	<input type="checkbox"/> 広報広聴費 <input type="checkbox"/> 人件費 <input type="checkbox"/> 事務所費 <input type="checkbox"/> 事務費
【支払者名】 ※領収書等で確認できる場合は記入不要 公明党仙台市議団	【支出額(政務活動費充当額)】 239,000 円

<b>領 収 書</b>		No.0008970
公明党仙台市議団 殿		2022年7月11日
金 額	¥ 239,810	
但し、御旅行代金(7/5~7/16) 上記金額正に領収致しました。		
内 訳	金 額	
現金		
小切手		
BK振込		



取扱者印

200円

(領収証正社印並びに取扱者印無きものは無効)

★海外旅行・国内旅行 宮城県知事登録旅行業第2-301号 ANTA正会員

**第一観光トラベル株式会社**

本社/仙台市青葉区一番町2丁目5番22号 GC青葉通りプラザ6階 〒980-0811  
TEL (022) 223-4112(代表) FAX (022) 223-4116  
古川営業所/大崎市古川中里6丁目2番35号 〒989-6143 TEL (0229) 23-4002

S042765

<p>【使途の内容等】</p> <p>出張記録簿のとおり</p> <p>※領収金額239,810円のうち、傷害保険料810円を除く</p> <p>※出張については、出張記録簿を作成し添付する。</p> <p>※その他の支出については、支出の内容や具体の品名等を記入する。(領収書等で確認できる場合は記入不要)</p>
<p>【按分による支出】 ※按分により充当する場合に記入する。</p> <p>按分率(A) (      /      )      領収書等の金額(B) (      円)</p> <p>按分による政務活動費の支出額(A) × (B)      円 (1円未満端数切り捨て)</p> <p>【按分率が1/2を超える場合はその理由】</p>

(収支報告様式第6号)

### 出張記録簿

(会派又は交付対象議員名 公明党仙台市議団)

出張者名	鈴木広康、佐藤和子、佐々木真由美、佐藤幸雄、竹中栄雄
用務先	北海道札幌市、恵庭市
出張期間	令和4年7月15日～7月16日
政務活動項目	○札幌市：事故対策事業について ・事業が実施されるまでの経緯、現在の状況と効果など ○札幌市民交流センター ・芸術劇場、図書館等の複合施設の現地視察（2018年に開館） ○きゃんぱす平岸保育園 ・就学に向けた主体性教育の現状と今後の課題など ○北海道緑化フェア（恵庭市） ・現地視察
経費内訳	交通費 ・仙台～札幌市（航空券、JR、宿泊） 239,000（5名分：往復）（見積書・領収書添付）
備考	

※ この記録簿は領収書等貼付用紙又は政務活動費支払証明書に添付してください。



領収書等貼付用紙

整理番号 046

【使途項目】(該当する項目の□に✓をつける)

- 調査研究費     研修費     会議費     要望・陳情活動費     資料作成費
- 資料購入費     広報広聴費     人件費     事務所費     事務費

【支払者名】 ※領収書等で確認できる場合は記入不要

鈴木広康

【支出額(政務活動費充当額)】

4,870 円

※ 領収書その他の証拠書類の貼付欄(重ならないように貼付すること)

領収書

領収書

領収書

給油 2022年07月01日(金)16:59  
010000

現金会員 様 M  
6-895700-50039-001 9511-7 1  
4-現金固定 /

\*レギュラー ¥3,240  
N07 19.88L/リットル @163.00  
(内ガソリン税 @53.80 ¥1,070)

小計 ¥3,240

合計 ¥3,240  
(内消費税等 ¥295)  
(10%対象金額 ¥3,240  
内消費税等 ¥295)

商品欄 \*内税商品 #非課税商品

ナビ(株)エコノ西中田SS  
TEL 022-306-2203

2022/07/02 9468 NO:3719  
SC:8957003-1 係員: [REDACTED]

給油 2022年07月08日(金)15:58  
010000

現金会員 様 M  
6-895700-50039-001 9511-7 1  
4-現金固定 /

\*レギュラー ¥3,170  
N07 19.45L/リットル @163.00  
(内ガソリン税 @53.80 ¥1,046)

小計 ¥3,170

合計 ¥3,170  
(内消費税等 ¥288)  
(10%対象金額 ¥3,170  
内消費税等 ¥288)

商品欄 \*内税商品 #非課税商品

ナビ(株)エコノ西中田SS  
TEL 022-306-2203

2022/07/09 2195 NO:6047  
SC:8957003-1 係員: [REDACTED]

給油 2022年07月19日(火)14:35  
010000

現金会員 様 M  
6-895700-50039-001 9511-7 1  
4-現金固定 /

\*レギュラー ¥3,330  
N07 21.2...リットル @157.00  
(内ガソリン税 @53.80 ¥1,141)

小計 ¥3,330

合計 ¥3,330  
(内消費税等 ¥303)  
(10%対象金額 ¥3,330  
内消費税等 ¥303)

商品欄 \*内税商品 #非課税商品

ナビ(株)エコノ西中田SS  
TEL 022-306-2203

2022/07/20 6303 NO:9570  
SC:8957003-1 係員: [REDACTED]

【使途の内容等】

政務活動に係る自動車燃料費

※出張については、出張記録簿を作成し添付する。

※その他の支出については、支出の内容や具体の品名等を記入する。(領収書等で確認できる場合は記入不要)

【按分による支出】 ※按分により充当する場合に記入する。

按分率(A) ( 1/2 ) 領収書等の金額(B) ( 9,740 円)

按分による政務活動費の支出額(A) × (B) 4,870 円 (1円未満端数切り捨て)

【按分率が1/2を超える場合はその理由】

領収書等貼付用紙

整理番号 047

【使途項目】(該当する項目の□に✓をつける)

- 調査研究費
- 研修費
- 会議費
- 要請・陳情活動費
- 資料作成費
- 資料購入費
- 広報広聴費
- 人件費
- 事務所費
- 事務費

【支払者名】※領収書等で確認できる場合は記入不要

鎌田城行

【支出額(政務活動費充当額)】

6,701 円

※ 領収書その他の証拠書類の貼付欄(重ならないように貼付すること)

  
 (株)アベキ  
 セルフ中山  
 宮城県仙台市  
 青葉区荒巻本沢2-2-1  
 TEL:022-277-7333 SS:12100-32258

クレジットカード売上票

2022年07月01日 10:50 伝票No.2670  
取引通番 3379

KAMATA/SHIROYUKI様  
 514-32258-9508-0008 IC 12100  
 XXXXXXXXXXXX1008  
 PontaID ██████████  
 一般提携

0120-00 4015  
 レギュラーガソリン P04 ¥6994  
 数量 42.13L  
 単価 @166  
 値引 @-4 ¥-169  
 (調整後単価 @162 ¥6825)

**合計** ¥6,825  
 (内税分消費税 ¥620)  
 承認No.0000573598  
 支払方法一括

  
 マルネン株式会社 東日本事業本部  
 宮城インターSS  
 宮城県仙台市青葉区  
 折立3-1-32  
 TEL:022-226-0407 SS:20339-42392

クレジットカード売上票

2022/07/17(日) 16:49 伝票No.1925  
取引通番 0419

KAMATA SHIROYUKI様  
 514-42392-9508-0003 ICS 20339  
 XXXXXXXXXXXX1008  
 提携カード

012000 9505  
 レギュラーガソリン P02 ¥6578  
 数量 41.11L  
 単価 @160  
 (内消費税 @53.8 ¥2212)

**合計** ¥6,578  
 (内税分消費税 ¥598)

【使途の内容等】

政務活動費(調査研究活動)に係る自動車燃料代

※出張については、出張記録簿を作成し添付する。

※その他の支出については、支出の内容や具体の品名等を記入する。(領収書等で確認できる場合は記入不要)

【按分による支出】 ※按分により充当する場合に記入する。

按分率(A) ( 1 / 2 ) 領収書等の金額(B) ( 13,403 円)

按分による政務活動費の支出額(A)×(B) 6,701 円 (1円未満端数切り捨て)

【按分率が1/2を超える場合はその理由】





領収書等貼付用紙

整理番号 049

【使途項目】(該当する項目の□に✓をつける)

- 調査研究費     研修費     会議費     要請・陳情活動費     資料作成費
- 資料購入費     広報広聴費     人件費     事務所費     事務費

【支払者名】 ※領収書等で確認できる場合は記入不要

小野寺利裕

【支出額(政務活動費充当額)】

4899 円

※ 領収書その他の証拠書類の貼付欄(重ならないように貼付すること)



系内品書 (領収書)

シナネン石油株式会社  
セルヴィス苫竹  
宮城県仙台市宮城野区苫竹2丁目3-70  
TEL:022-284-9934      SS-013128

2022年07月16日 13:48      伝票No.0092  
通番4421

小野寺利裕様  
XXXXXXXXXXXX4807  
売上 代

11200  
レギュラーガソリン P14      ¥3903  
数量      24.86(L)  
単価      @157

合計      ¥3,903  
(内消費税 @53.8      ¥1397)  
(内消費税10%(対象)      ¥3903      ¥355)  
承認No.0007760438      処理通番 22209



系内品書 (領収書)

シナネン石油株式会社  
セルヴィス苫竹  
宮城県仙台市宮城野区苫竹2丁目3-70  
TEL:022-284-9934      SS-013128

2022年07月25日 16:06      伝票No.0165  
通番3417

小野寺利裕様  
XXXXXXXXXXXX4807  
売上 代

11200  
レギュラーガソリン P08      ¥5896  
数量      38.04(L)  
単価      @155

合計      ¥5,896  
(内消費税 @53.8      ¥2047)  
(内消費税10%(対象)      ¥5896      ¥536)  
承認No.0007769817      処理通番 13880

【使途の内容等】

政務活動にかかる自動車燃料代として

※出張については、出張記録簿を作成し添付する。

※その他の支出については、支出の内容や具体の品名等を記入する。(領収書等で確認できる場合は記入不要)

【按分による支出】 ※按分により充当する場合に記入する。

按分率(A) ( 1/2 )      領収書等の金額(B) ( 9799 円)

按分による政務活動費の支出額(A)×(B) 4899 円 (1円未満端数切り捨て)

【按分率が1/2を超える場合はその理由】

領収書等貼付用紙

整理番号 050

【使途項目】(該当する項目の□に✓をつける)	
✓ 調査研究費   □ 研修費   □ 会議費   □ 要請・陳情活動費   □ 資料作成費 □ 資料購入費   □ 広報広聴費   □ 人件費   □ 事務所費   □ 事務費	
【支払者名】 ※領収書等で確認できる場合は記入不要 小田島久美子	【支出額(政務活動費充当額)】 : 10432 円
※ 領収書その他の証拠書類の貼付欄(重ならないように貼付すること) 別紙領収書添付	
【使途の内容等】 政務活動に要した自動車燃料代   R4年7月	
※出張については、出張記録簿を作成し添付する。 ※その他の支出については、支出の内容や具体的品名等を記入する。(領収書等で確認できる場合は記入不要)	
【按分による支出】 ※按分により充当する場合に記入する。	
按分率(A) (1/2)領収書等の金額(B)	20865 円
按分による政務活動費の支出額(A) × (B)	10432 円 (1円未満端数切り捨て)
【按分率が1/2を超える場合はその理由】	



apollostation

(株) 気仙沼商会  
実況  
宮城県仙台市泉区  
実況中77-1  
TEL:022-348-4000 SS:20309-12555

クレジットカード売上票

2022年07月14日 12:32 伝票No.0240  
取引通番 7455

クレジットカード 様  
514-12555-9502-0004 ICS 20309  
XXXXXXXXXX6827  
一般提携 車番03597

0120-00 3559  
レギュラーガソリン P08 ¥4394  
数量 26.00L  
単価 @169  
(内ガソリン税 @53.8)

合計 ¥4,394  
(内税分消費税 ¥399)  
承認No. 0000968035

# ENEOS

### 納品書(領収書)

2022年07月26日 12:21

売上  
VISA カード 様  
トク XXXXXXXXXXXX6827  
提携カード  
車両番号 実車番 3597  
2000-00

ENEOSレギュラー P-02  
26.00L \*  
162円 ¥4,108  
(内ガソリン税53.80円 ¥1,399)  
合計 ¥4,108  
(消費税10%対象 ¥4,108  
内消費税等 ¥373)

クレジット支払  
A0000000031010  
VISACREDIT  
有効期限: XX/XX NC ICS  
支払方法: 一括払い  
承認番号: 0000512

現金でお買上げの場合は領収書にかえさせて頂きます。  
消費税額表示のない場合は消費税を請求書にて  
ご請求いたします。  
消費税には、地方消費税が含まれています。

マルネン  
グッドハート仙台中山SS  
宮城県仙台市青葉区  
中山4-25-34  
TEL:022-719-8776 SS-004219  
サイトNo 4126-01 デ-5No0920-0923  
外通番17-81911  
01 [REDACTED] 2022/07/26

# ENEOS

### 納品書(領収書)

2022年07月07日 14:31

売上  
VISA カード 様  
トク XXXXXXXXXXXX6827  
提携カード  
車両番号 実車番 3597  
2000-00

ENEOSレギュラー P-02  
26.01L \*  
162円 ¥4,214  
(内ガソリン税53.80円 ¥1,399)  
合計 ¥4,214  
(消費税10%対象 ¥4,214  
内消費税等 ¥383)

クレジット支払  
A0000000031010  
VISACREDIT  
有効期限: XX/XX NC ICS  
支払方法: 一括払い  
承認番号: 0004867

現金でお買上げの場合は領収書にかえさせて頂きます。  
消費税額表示のない場合は消費税を請求書にて  
ご請求いたします。  
消費税には、地方消費税が含まれています。

マルネン  
グッドハート仙台中山SS  
宮城県仙台市青葉区  
中山4-25-34  
TEL:022-719-8776 SS-004219  
サイトNo 1135-01 デ-5No0557-0560  
外通番17-80612  
[REDACTED] 2022/07/07

### 納品書(領収書)

2022年07月18日 19:12

売上  
VISA カード 様  
トク XXXXXXXXXXXX6827  
提携カード  
車両番号 実車番  
0026-00  
レギュラー P-10  
26.33L \*  
162円 ¥4,265

合計 ¥4,265  
(消費税10%対象 ¥4,265  
内消費税等 ¥388)

クレジット支払  
A0000000031010  
VISACREDIT  
有効期限: XX/XX NC IC  
支払方法: 一括払い  
承認番号: 0004972

現金でお買上げの場合は領収書にかえさせて頂きます。  
消費税額表示のない場合は消費税を請求書にて  
ご請求いたします。  
消費税には、地方消費税が含まれています。

ENEOSフロンティア東北  
D. Dセルフ長命ヶ丘店  
宮城県仙台市泉区  
長命ヶ丘6-15-12  
TEL:0223770788 SS-220269  
サイトNo 5655-04  
デ-5No0026-0029  
外通番17-21841  
050給油担当 2022/07/18



お客様控え

IDEMITSU (クレジット領収書)

327140

セルフ住吉台SS

TEL 022-376-3349

出光リ-販売(東北カンパニー)  
宮城県仙台市泉区西田中字並木南1-9  
TEL 022-376-3349

売上 2022年 7月 2日 15:55

ODASHIMA KUMIKO 様  
クレジット [REDACTED]

出光ゼアス P-5(内)  
23.83L 8163.0 3884円  
01200.00  
(内、特売日割引 -81.0 -24円)

合計 3,884円  
(内、消費税等(10.00%) 353円)  
(内、P支払可能金額 3,884円)

支払区分: 一括  
承認No. 0000001390  
端末識別番号: 0817501327140  
端末処理通番: 86391 ATC: 0892  
IC/MS識別子: IC  
AID: A0000000031010  
VISACREDIT  
カードシーケンス番号: 03

Ponta会員 [REDACTED]

基本ポイント 11P

ポイント残高 [REDACTED]  
ポイント有効期限 2023/07/02

ポイント残高の反映にはお時間をいただく場合があります。ポイントには有効期限がありますのでご注意ください。

伝No: 10036 担当: 8800

現金最安値 キャッシュブリカ  
店内にて発行いたします!



領収書等貼付用紙

整理番号 052

【使途項目】(該当する項目の□に✓をつける)

- 調査研究費
- 研修費
- 会議費
- 要請・陳情活動費
- 資料作成費
- 資料購入費
- 広報広聴費
- 人件費
- 事務所費
- 事務費

【支払者名】 ※領収書等で確認できる場合は記入不要

佐藤 和子

【支出額(政務活動費充当額)】

5,810 円

※ 領収書その他の証拠書類の貼付欄(重ならないように貼付すること)



納品書(領収書)

株式会社やまじょう上村商店  
 鉤取SS  
 宮城県仙台市太白区鉤取1-2-15  
 TEL:022-245-0648

2022/07/09(土)17:58 2022/07/09

(カ)クライアント様  
 XXXXXXXXXXXX2701  
 売上 一般クレジット

0820 020100 L-5 N-5  
 キグナスガソリン ¥5589  
 数量 34.29L, J  
 単価 @163  
 (内ガソリン税 @53.8 ¥1845)

合計 ¥5,589  
 (内消費税等 ¥508)



納品書(領収書)

株式会社やまじょう上村商店  
 鉤取SS  
 宮城県仙台市太白区鉤取1-2-15  
 TEL:022-245-0648

2022/07/26(火)09:59 2022/07/26

(カ)クライアント様  
 XXXXXXXXXXXX2701  
 売上 一般クレジット

5157 020100 L-5 N-5  
 キグナスガソリン ¥6032  
 数量 37.94L, J  
 単価 @159  
 (内ガソリン税 @53.8 ¥2041)

合計 ¥6,032  
 (内消費税等 ¥548)

【使途の内容等】

調査研究活動(二係子自動車 燃料代)  
 2022.7月分

※出張については、出張記録簿を作成し添付する。

※その他の支出については、支出の内容や具体の品名等を記入する。(領収書等で確認できる場合は記入不要)

【按分による支出】 ※按分により充当する場合に記入する。

按分率(A) ( 1/2 ) 領収書等の金額(B) ( 11,621 円)

按分による政務活動費の支出額(A) × (B) 5,810 円 (1円未満端数切り捨て)

【按分率が1/2を超える場合はその理由】

【使途項目】(該当する項目の□に✓をつける)

- 調査研究費     研修費     会議費     要請・陳情活動費     資料作成費
- 資料購入費     広報広聴費     人件費     事務所費     事務費

【支払者名】 ※領収書等で確認できる場合は記入不要

佐藤 和子

【支出額(政務活動費充当額)】

600 円

※ 領収書その他の証拠書類の貼付欄(重ならないように貼付すること)

領収書

車室 No.8

入庫時刻 07月07日 13時43分  
精算時刻 07月07日 15時25分

受領金額 600円  
2022年07月07日15時26分 発行

システムパーク  
長町南3丁目第2

【使途の内容等】

調査研究活動(要する自転車代) 2022.7月分  
市民相談(市道認定等)のため

※出張については、出張記録簿を作成し添付する。

※その他の支出については、支出の内容や具体の品名等を記入する。(領収書等で確認できる場合は記入不要)

【按分による支出】 ※按分により充当する場合に記入する。

按分率(A) (    /    )    領収書等の金額(B) (       円)

按分による政務活動費の支出額(A) × (B)    円 (1円未満端数切り捨て)

【按分率が1/2を超える場合はその理由】

領収書等貼付用紙

整理番号 054

【使途項目】(該当する項目の□に✓をつける)

- 調査研究費    研修費    会議費    要請・陳情活動費    資料作成費  
 資料購入費    広報広聴費    人件費    事務所費    事務費

【支払者名】 ※領収書等で確認できる場合は記入不要

佐々木真由美

【支出額(政務活動費充当額)】

4,568円

※ 領収書その他の証拠書類の貼付欄(重ならないように貼付すること)

別紙のとおり

【使途の内容等】

政務活動・研究活動に係る自動車燃料代(7月分)

(詳細別紙のとおり)

※出張については、出張記録簿を作成し添付する。

※その他の支出については、支出の内容や具体の品名等を記入する。(領収書等で確認できる場合は記入不要)

【按分による支出】 ※按分により充当する場合に記入する。

按分率(A) ( 1 / 2 )      領収書等の金額(B) (            9,136円)

按分による政務活動費の支出額(A) × (B)      4,568 円 (1円未満端数切り捨て)

【按分率が1/2を超える場合はその理由】



SS検索=>https://usappy.jp/ss\_corp/  
宇佐美HP=>https://usami-net.com/



お客様控え  
(クレジット領収書)

321583

45号仙台扇町  
TEL 022-782-0844  
株式会社 宇佐美  
本社 東京都文京区本郷2-22-2

売上 2022年 7月22日  
14:04

SASAKI MAYUMI 様  
クレジット

レギュラーガソリン P-9(内)  
28.10L 8157.0 4412円  
(税抜 8142.7)  
01200.00  
(内、会員様値引 -82.0 -56円)

合計 4,412円  
(内、消費税等(10.00%) 401円)

支払区分：一括  
承認No. 0000050628  
端末識別番号：0817501321583  
端末処理通番：13949 ATC：0003  
IC/MS識別子：IC  
AID:A0000000031010  
VISA CREDIT  
カードシーケンス番号：03

Usappy会員 UM  
Usappy会員\*イ外 今回：28P  
累計：[REDACTED]

2022年07月末未効ポイント  
お客様のカーライフを充実サポート  
ポイント確認だけでなく、購入履歴や  
作業予約もこのアプリがあれば簡単・  
便利に。



カーライフがさらに便利になる  
宇佐美アプリ  
こちらのQRコードを  
読み取ってください。

※本アプリはUSAPPYカードをお持ちの  
方向けのアプリとなっております。

伝No: 17365 担当:0657

※ 本書保管上のお願ひ  
財布・手帳等にはさんで保管戴く場  
合は、印刷面を内側に折り保管をお  
願ひいたします。

メンテナンス履歴

会員コード [REDACTED] 様 UM

主燃料  
レギュラー  
実施年月日 2022年 5月20日  
次回予定日 2022年 6月19日

# ENEOS

## 納品書(領収書)

2022年07月07日 13:52

売上  
TS3CARD 様  
ト-ケ XXXXXXXXXXXX1740  
提携カード  
車両番号 実車番 709  
0026-00

レギュラー P-01  
26.10L \*  
181円 ￥4,724  
(内ガソリン税53.80円 ￥1,404)  
合計 ￥4,724  
(消費税10%対象 ￥4,724  
内消費税等 ￥429)

クレジット支払  
A0000000031010  
VISA CREDIT  
有効期限：XX/XX NC ICS  
支払方法：一括払い  
承認番号：0049533

現金で決済した場合は領収書が別途発行されます。  
消費税は税込価格に含めさせていただきます。  
消費税は、地方消費税が含み付いていない。

カメイ株式会社 DD花京院店  
宮城県 仙台市 青葉区  
本町1丁目6-17  
TEL:022-223-7864 SS-372281  
シートNo 5997-01 〒-5No3999-4002  
汎通番17-66602  
0 [REDACTED] 2022/07/07

領収書等貼付用紙

整理番号 055

【使途項目】(該当する項目の□に✓をつける)	
<input checked="" type="checkbox"/> 調査研究費	<input type="checkbox"/> 研修費
<input type="checkbox"/> 資料購入費	<input type="checkbox"/> 会議費
<input type="checkbox"/> 広報広聴費	<input type="checkbox"/> 要請・陳情活動費
<input type="checkbox"/> 人件費	<input type="checkbox"/> 資料作成費
<input type="checkbox"/> 事務所費	<input type="checkbox"/> 事務費
【支払者名】※領収書等で確認できる場合は記入不要	【支出額(政務活動費充当額)】
佐々木真由美	600円

※ 領収書その他の証拠書類の貼付欄(重ならないように貼付すること)

領収書

車室 No.6

入庫時刻 07月01日 12時51分  
精算時刻 07月01日 17時01分

受領金額 600円  
2022年07月01日17時02分 発行

システムパーク福田町駅前

護身会  
信子相談  
通学路における  
現場調査

【使途の内容等】

市民相談時の駐車場代

※出張については、出張記録簿を作成し添付する。

※その他の支出については、支出の内容や具体の品名等を記入する。(領収書等で確認できる場合は記入不要)

【按分による支出】 ※按分により充当する場合に記入する。

按分率(A) ( / ) 領収書等の金額(B) ( 円)

按分による政務活動費の支出額(A) × (B) 円 (1円未満端数切り捨て)

【按分率が1/2を超える場合はその理由】

【使途項目】(該当する項目の□に✓をつける)

調査研究費     研修費     会議費     要請・陳情活動費     資料作成費  
 資料購入費     広報広聴費     人件費     事務所費     事務費

【支払者名】※領収書等で確認できる場合は記入不要  
**佐々木真由美**

【支出額(政務活動費充当額)】  
**200円**

※ 領収書その他の証拠書類の貼付欄(重ならないように貼付すること)



リパーク仙台小田原広丁  
 ご利用ありがとうございました。  
 またのご利用をお待ちしております。  
<http://www.repark.jp>

領収書

精算機 #01                    A 精算No.000066  
 車室番号(自動車)            2  
 入庫時刻 2022年 7月17日(日) 15:58  
 精算時刻 2022年 7月17日(日) 16:24  
 駐車料金                    A料金            200円  
 =====  
 合計                            200円  
 現金入金額                    200円  
 釣銭                            0円  
 現金領収金額                 200円

佐々木真由美  
 相談

【使途の内容等】  
**市民相談時の駐車場代**

※出張については、出張記録簿を作成し添付する。  
 ※その他の支出については、支出の内容や具体の品名等を記入する。(領収書等で確認できる場合は記入不要)

【按分による支出】 ※按分により充当する場合に記入する。

按分率(A) ( / )                    領収書等の金額(B) (                    円)  
 按分による政務活動費の支出額(A) × (B)                    円 (1円未満端数切り捨て)

【按分率が1/2を超える場合はその理由】

【使途項目】(該当する項目の□に✓をつける)	
<input checked="" type="checkbox"/> 調査研究費	<input type="checkbox"/> 研修費
<input type="checkbox"/> 資料購入費	<input type="checkbox"/> 広報広聴費
<input type="checkbox"/> 会議費	<input type="checkbox"/> 人件費
<input type="checkbox"/> 要請・陳情活動費	<input type="checkbox"/> 事務所費
<input type="checkbox"/> 資料作成費	<input type="checkbox"/> 事務費
【支払者名】※領収書等で確認できる場合は記入不要	【支出額(政務活動費充当額)】
佐々木真由美	600円

※ 領収書その他の証拠書類の貼付欄(重ならないように貼付すること)

領収書

車室 No.7

入庫時刻 07月25日 13時08分  
精算時刻 07月25日 17時06分

受領金額 600円  
2022年07月25日17時07分 発行

システムパーク福田町駅前

介護支援相談  
通学路にみる  
現場調査

【使途の内容等】

市民相談時の駐車場代

※出張については、出張記録簿を作成し添付する。

※その他の支出については、支出の内容や具体の品名等を記入する。(領収書等で確認できる場合は記入不要)

【按分による支出】 ※按分により充当する場合に記入する。

按分率(A) ( / ) 領収書等の金額(B) ( 円)

按分による政務活動費の支出額(A) × (B) 円 (1円未満端数切り捨て)

【按分率が1/2を超える場合はその理由】

<p>【使途項目】(該当する項目の□に✓をつける)</p> <p><input checked="" type="checkbox"/> 調査研究費   □ 研修費   □ 会議費   □ 要請・陳情活動費   □ 資料作成費</p> <p>□ 資料購入費   □ 広報広聴費   □ 人件費   □ 事務所費   □ 事務費</p>	
<p>【支払者名】 ※領収書等で確認できる場合は記入不要</p> <p>佐藤幸雄</p>	<p>【支出額(政務活動費充当額)】</p> <p>5,187 円</p>
<p>※ 領収書その他の証拠書類の貼付欄(重ならないように貼付すること)</p> <p>領収書明細は別紙(1枚)</p>	
<p>【使途の内容等】</p> <p>調査研究活動に係る自動車燃料代。2022年7月分</p> <p>10,374 ÷ 2 = 5,187</p> <p>※出張については、出張記録簿を作成し添付する。</p> <p>※その他の支出については、支出の内容や具体の品名等を記入する。(領収書等で確認できる場合は記入不要)</p>	
<p>【按分による支出】 ※按分により充当する場合に記入する。</p> <p>按分率(A) ( 1 / 2 )      領収書等の金額(B) ( 10,374 円)</p> <p>按分による政務活動費の支出額(A) × (B)      5,187 円 (1円未満端数切り捨て)</p> <p>【按分率が1/2を超える場合はその理由】</p>	



(株) 千代田商事  
 小松島  
 宮城県仙台市青葉区  
 小松島4丁目14-18  
 TEL:022-233-5721 SS:20501-12228

クレジットカード売上票

2022/07/03(日) 15:25 伝票No.3955  
 取引通番 1332

SATO YUKIO 様  
 328-12554-00479-116 IC 20309  
 XXXXXXXXXXXX1741  
 江井Pontaクレジット

012000 2781  
 レギュラーガソリン P01 ¥54.14  
 数量 33.01L  
 単価 @164  
 (内加算)税 @53.8 ¥1776)

合計 ¥5,414  
 (内税分消費税 ¥492)



apollostation

(株) 気仙沼商会  
 セルフ松森  
 宮城県仙台市泉区  
 松森字蒲田1-2  
 TEL:022-371-0281 SS:20309-12554

クレジットカード売上票

◆金・土・日は特売日◆  
 ◆火・水Pontaカードがお得!!◆

2022年07月17日 15:03 伝票No.0619  
 取引通番 6432

SATO/YUKIO 様  
 XXXXXXXXXXXX1741 IC 20309  
 328-12554-00479-116  
 PontaID [REDACTED]  
 江井Ponta クレ

0120-88 7648  
 セルフ レギュラー P13 ¥4960  
 数量 31.00L  
 単価 @160

合計 ¥4,960  
 (内税分消費税 ¥451)

承認No.0000734985  
 支払方法一括  
 クレジットご利用額 ¥4,960  
 有効期限 XX年XX月 企業コード 0001  
 端末識別番号 7736410104508  
 ARCOO ATCO03D 10 Mastercard  
 A0000000041010

領収書等貼付用紙

整理番号 059

【使途項目】(該当する項目の□に✓をつける)		
<input checked="" type="checkbox"/> 調査研究費	<input type="checkbox"/> 研修費	<input type="checkbox"/> 会議費
<input type="checkbox"/> 資料購入費	<input type="checkbox"/> 広報広聴費	<input type="checkbox"/> 人件費
<input type="checkbox"/> 要請・陳情活動費	<input type="checkbox"/> 資料作成費	<input type="checkbox"/> 事務所費
<input type="checkbox"/> 事務費		
【支払者名】 ※領収書等で確認できる場合は記入不要 竹中 栄雄	【支出額(政務活動費充当額)】 8,637 円	
※ 領収書その他の証拠書類の貼付欄(重ならないように貼付すること)		
別紙明細参照		
【使途の内容等】		
政務活動に係る自動車燃料代	① ネクサスエナジー	8,750 円
7月分	② カメイ	8,524 円
	②	円
	計	17,274 円
※出張については、出張記録簿を作成し添付する。 ※その他の支出については、支出の内容や具体の品名等を記入する。(領収書等で確認できる場合は記入不要)		
【按分による支出】 ※按分により充当する場合に記入する。		
按分率(A) ( 1 / 2 )	領収書等の金額(B) (	17,274 円)
按分による政務活動費の支出額(A) × (B)	8,637 円	(1円未満端数切り捨て)
【按分率が1/2を超える場合はその理由】		

# EneJet

## 納品書(領収書)

2022年07月04日 14:04

売上  
 ミツバUFJエネカイン 様  
 トークン XXXXXXXXXXXX1022  
 EneKey (一般提携)  
 車両番号 実車番  
 1200-00  
 ENEOSレギュラー P-07  
 55.38l

	161円	¥8,916
(QRクーポン値引)	3円	-¥166
値引後単価	158円	¥8,750
<b>合計</b>		<b>¥8,750</b>
(消費税10%対象)		¥8,750
内消費税等		¥795

クレジット支払  
 有効期限: XX/XX NC  
 支払方法: 一括払い  
 承認番号: 0663782  
 EneKeyID: 4019000005094066  
 カード番号: XXXXXXXXXXXX7354  
 ポイント:基本P 27P  
 特別P 0P  
 今回計 27P  
 利用ポイント 0P  
 利用可能ポイント [REDACTED]

本日付与されたポイントは2~3日  
 目以降に反映されます。有効期限切  
 等の理由で、Tカードにポイントが  
 加算されないことがあります。  
 詳細はwww.tsite.jpにてご確認下さ  
 い。

現金・クレジットカード決済(領収書)は、必ず「領収書」を  
 消費税額表示の領収書(消費税額表示)を  
 発行いたします。  
 消費税(付) 地方消費税(付)を記載いたします。

ネクサスエナジー (株)  
 Dr. Driveセルフ遠見塚店  
 宮城県 仙台市 若林区  
 遠見塚3-8-8  
 TEL:0222861328 SS-004223  
 内線No 6145-03 外線No4330-4333  
 外通番17-09903  
 077エネゴリ君 2022/07/04

# EneJet

## 納品書(領収書)

2022年07月18日 17:10

売上  
 ミツバUFJエネカイン 様  
 トークン XXXXXXXXXXXX1154  
 EneKey (一般提携)  
 車両番号 実車番  
 0026-00  
 レギュラー P-07  
 54.64l

	156円	¥8,524
<b>合計</b>		<b>¥8,524</b>
(消費税10%対象)		¥8,524
内消費税等		¥775

クレジット支払  
 有効期限: XX/XX NC  
 支払方法: 一括払い  
 承認番号: 0575825  
 EneKeyID: 4019000004085978  
 カード番号: XXXXXXXXXXXX7283  
 ポイント:基本P 27P  
 特別P 0P  
 今回計 27P  
 利用ポイント 0P  
 利用可能ポイント [REDACTED]

本日付与されたポイントは2~3日  
 目以降に反映されます。有効期限切  
 等の理由で、Tカードにポイントが  
 加算されないことがあります。  
 詳細はwww.tsite.jpにてご確認下さ  
 い。

現金・クレジットカード決済(領収書)は、必ず「領収書」を  
 消費税額表示の領収書(消費税額表示)を  
 発行いたします。  
 消費税(付) 地方消費税(付)を記載いたします。

カメイ株式会社  
 Dr. Driveセルフ宮千代店  
 宮城県 仙台市 宮城野区  
 宮千代2-4-1  
 TEL:022-235-8371 SS-220234  
 内線No 5907-03 外線No3545-3548  
 外通番17-13313  
 010宮千代SS 2022/07/18



領収書等貼付用紙

整理番号 060

【使途項目】(該当する項目の□に✓をつける)

調査研究費    研修費    会議費    要望・陳情活動費    資料作成費  
 資料購入費    広報広聴費    人件費    事務所費    事務費

【支払者名】※領収書等で確認できる場合は記入不要      【支出額(政務活動費充当額)】

鈴木広康      4,400 円

※領収書その他の証拠書類の貼付欄(重ならないように貼付すること)

領収書	領収書	領収書
2022年08月03日(水)09:30 給油 010000	2022年08月14日(日)15:32 給油 010000	2022年08月28日(日)11:30 給油 010000
現金会員 様 M 6-895700-50039-001 9511-7 1 4-現金固定 /	現金会員 様 M 6-895700-50039-001 9511-7 1 4-現金固定 /	現金会員 様 M 6-895700-50039-001 9511-7 1 4-現金固定 /
*レギュラー ¥3,400 N13 22.22L/リットル @153.00 (内ガソリン税 @53.80 ¥1,195)	*レギュラー ¥2,500 N01 16.45L/リットル @152.00 (内ガソリン税 @53.80 ¥885)	*レギュラー ¥2,900 N07 19.33L/リットル @150.00 (内ガソリン税 @53.80 ¥1,040)
小計 ¥3,400	小計 ¥2,500	小計 ¥2,900
合計 ¥3,400 (内消費税等 ¥309) (10%対象金額 ¥3,400 内消費税等 ¥309)	合計 ¥2,500 (内消費税等 ¥227) (10%対象金額 ¥2,500 内消費税等 ¥227)	合計 ¥2,900 (内消費税等 ¥264) (10%対象金額 ¥2,900 内消費税等 ¥264)
商品欄 *内税商品 #非課税商品	商品欄 *内税商品 #非課税商品	商品欄 *内税商品 #非課税商品
ナヴィ(株)エコノ西中田SS TEL 022-306-2203	ナヴィ(株)エコノ西中田SS TEL 022-306-2203	ナヴィ(株)エコノ西中田SS TEL 022-306-2203
2022/08/03 1830 No:4284 SC:8957003-1 係員: [REDACTED]	2022/08/14 6308 No:8121 SC:8957003-1 係員: [REDACTED]	2022/08/28 1533 No:2608 SC:8957003-1 係員: [REDACTED]

【使途の内容等】

政務活動に係る自動車燃料費  
 ※出張については、出張記録簿を作成し添付する。  
 ※その他の支出については、支出の内容や具体の品名等を記入する。(領収書等で確認できる場合は記入不要)

【按分による支出】 ※按分により充当する場合に記入する。

按分率(A) ( 1/2 )      領収書等の金額(B) ( 8,800 円)  
 按分による政務活動費の支出額(A) × (B) 4,400 円 (1円未満端数切り捨て)  
 【按分率が1/2を超える場合はその理由】

領収書等貼付用紙

整理番号 061

【使途項目】(該当する項目の□に✓をつける)

- 調査研究費
- 研修費
- 会議費
- 要請・陳情活動費
- 資料作成費
- 資料購入費
- 広報広聴費
- 人件費
- 事務所費
- 事務費

【支払者名】※領収書等で確認できる場合は記入不要

鎌田城行

【支出額(政務活動費充当額)】

6,703 円

※領収書その他の証拠書類の貼付欄(重ならないように貼付すること)



お客様控え

IDEMITSU (クレジット領収書)

352022

セルフ上杉給油所

出光リテール販売部東北カンパニー  
宮城県仙台市青葉区宮町4丁目2-39  
TEL 022-214-4651



納品書 (領収書)

北日本石油(株) 仙台支店  
セルフ東八番丁  
TEL:022-291-1773

SS-013094

売上

2022年 8月 5日  
12:49

2022年08月25日 10:17

伝票No. 1497  
通番3104

KAWATA SHIROYUKI  
クレジット

VISA  
XXXXXXXXXXXX1008  
売上 VISA

出光ゼアス P-7(内)  
39.91 L 8160.0 6386円  
(内、77リ油種値引 -83.0 -119円)

11200  
レギュラーガソリン P08 ¥7021  
数量 43.34(L)  
単価 @162

合計 6,386円  
(内、消費税等(10.00%) 580円)  
(内、P支払可能金額 6,386円)

合計 ¥7,021  
(内消費税 @53.8 ¥2332)  
(内消費税10%(対象 ¥7021) ¥638)  
承認No. 0000000054 加盟店番号 13029

【使途の内容等】

政務活動費(調査研究活動)に係る自動車燃料代

※出張については、出張記録簿を作成し添付する。

※その他の支出については、支出の内容や具体の品名等を記入する。(領収書等で確認できる場合は記入不要)

【按分による支出】 ※按分により充当する場合に記入する。

按分率(A) ( 1 / 2 ) 領収書等の金額(B) ( 13,407 円)

按分による政務活動費の支出額(A)×(B) 6,703 円 (1円未満端数切り捨て)

【按分率が1/2を超える場合はその理由】

【使途項目】(該当する項目の□に✓をつける)

- 調査研究費     研修費     会議費     要請・陳情活動費     資料作成費
- 資料購入費     広報広聴費     人件費     事務所費     事務費

【支払者名】 ※領収書等で確認できる場合は記入不要

小野寺利裕

【支出額(政務活動費充当額)】

6114 円

※ 領収書その他の証拠書類の貼付欄(重ならないように貼付すること)



※内品名 (領収書)

シナネン石油株式会社  
セルヴィス苫竹  
宮城県仙台市宮城野区苫竹2丁目3-70  
TEL:022-284-9934      SS-013128

2022年08月04日 15:44      伝票No.0171  
通番6474

小野寺利裕様

XXXXXXXXXXXX4807  
売上 円

11200  
レギュラーガソリン P26      ¥7508  
数量      49.07(L)  
単価      @153

合計      ¥7,508  
(内消費税) @53.8      ¥2640  
(内消費税10%(対象)      ¥7508)      ¥683  
承認No.0007755896      処理通番 39242



※内品名 (領収書)

シナネン石油株式会社  
セルヴィス苫竹  
宮城県仙台市宮城野区苫竹2丁目3-70  
TEL:022-284-9934      SS-013128

2022年08月14日 10:50      伝票No.1125  
通番3467

小野寺利裕様

XXXXXXXXXXXX4807  
売上 円

11200  
レギュラーガソリン P08      ¥4720  
数量      30.85(L)  
単価      @153

合計      ¥4,720  
(内消費税) @53.8      ¥1660  
(内消費税10%(対象)      ¥4720)      ¥429  
承認No.0007730782      処理通番 15640

【使途の内容等】

政務活動にかかる自動車燃料代として計上

※出張については、出張記録簿を作成し添付する。

※その他の支出については、支出の内容や具体の品名等を記入する。(領収書等で確認できる場合は記入不要)

【按分による支出】 ※按分により充当する場合に記入する。

按分率(A) ( 1/2 )      領収書等の金額(B) ( 12,228 円)

按分による政務活動費の支出額(A) × (B)      6114 円 (1円未満端数切り捨て)

【按分率が1/2を超える場合はその理由】

領収書等貼付用紙

整理番号 063

【用途項目】(該当する項目の□に✓をつける)

- 調査研究費     研修費     会議費     要請・陳情活動費     資料作成費
- 資料購入費     広報広聴費     人件費     事務所費     事務費

【支払者名】 ※領収書等で確認できる場合は記入不要

小野寺利裕

【支出額(政務活動費充当額)】

6232 円

※ 領収書その他の証拠書類の貼付欄(重ならないように貼付すること)



系内品番 (領収書)

シナネン石油株式会社  
セルヴィス苫竹  
宮城県仙台市宮城野区苫竹2丁目3-70  
TEL:022-284-9934      SS-013128

2022年08月18日 15:01      伝票No.0097  
通番3290

小野寺利裕 様  
XXXXXXXXXXXX4807  
売上 代

11200  
レギュラーガソリン P08      ¥6744  
数量      37.54(L)  
単価      @153

合計      ¥5,744  
(内ガソリン税 @53.8      ¥2020)  
(内消費税10%(対象)      ¥5744)      ¥522)  
承認No.0007756990      処理通番 12027



系内品番 (領収書)

シナネン石油株式会社  
セルヴィス苫竹  
宮城県仙台市宮城野区苫竹2丁目3-70  
TEL:022-284-9934      SS-013128

2022年08月30日 14:57      伝票No.0094  
通番5495

小野寺利裕 様  
XXXXXXXXXXXX4807  
売上 代

11200  
レギュラーガソリン P20      ¥6720  
数量      44.50(L)  
単価      @151

合計      ¥6,720  
(内ガソリン税 @53.8      ¥2394)  
(内消費税10%(対象)      ¥6720)      ¥611)  
承認No.0007702906      処理通番 28583

【用途の内容等】

政務活動にかかる自動車燃料代として計上

※出張については、出張記録簿を作成し添付する。

※その他の支出については、支出の内容や具体の品名等を記入する。(領収書等で確認できる場合は記入不要)

【按分による支出】 ※按分により充当する場合に記入する。

按分率(A) ( 1/2 )      領収書等の金額(B) ( 12464円)

按分による政務活動費の支出額(A)×(B) 6232 円 (1円未満端数切り捨て)

【按分率が1/2を超える場合はその理由】

領収書等貼付用紙

整理番号 **064**

【使途項目】(該当する項目の□に✓をつける)

- 調査研究費    研修費    会議費    要請・陳情活動費    資料作成費  
 資料購入費    広報広聴費    人件費    事務所費    事務費

【支払者名】 ※領収書等で確認できる場合は記入不要

小田島久美子

【支出額(政務活動費充当額)】

9719 円

※ 領収書その他の証拠書類の貼付欄(重ならないように貼付すること)

別紙領収書添付

【使途の内容等】

政務活動に要した自動車燃料代   R4年8月  
8月21日   ※不登校全国大会研修会参加 燃料代を含む

※出張については、出張記録簿を作成し添付する。

※その他の支出については、支出の内容や具体の品名等を記入する。(領収書等で確認できる場合は記入不要)

【按分による支出】 ※按分により充当する場合に記入する。

按分率(A) (1/2)領収書等の金額(B)                      19438 円

按分による政務活動費の支出額(A) × (B)                      9719 円 (1円未満端数切り捨て)

【按分率が1/2を超える場合はその理由】

# ENEOS

## 納品書(領収書)

2022年08月16日 16:31

売上  
VISA カード カイン 様  
トク XXXXXXXXXXXX6827  
提携カード  
車両番号 実車番 3597  
2000-00  
ENEOSレギュラー P-02  
25.52L \*  
156円 ¥3,981  
(内ガソリン税53.80円 ¥1,373)  
合計 ¥3,981  
(消費税10%対象 ¥3,981  
内消費税等 ¥362)  
クレジット支払  
A000000031010  
VISACREDIT  
有効期限: XX/XX NC ICS  
支払方法: 一括払い  
承認番号: 0005136  
現金でお買上げの場合は領収書にかえさせていただきます。  
消費税表示のない場合は消費税を請求書にて  
ご請求いたします。  
消費税には、地方消費税が含まれています。

マルネン  
グッドハート仙台中山SS  
宮城県仙台市青葉区  
中山4-25-34  
TEL:022-719-8776 SS-004219  
レシートNo 7682-01 デーNo3312-3315  
外通番17-83448  
00 2022/08/16



## 納品書 (領収書)

北日本石油(株) 仙台支店  
セルフ東八番丁  
TEL:022-291-1773 SS-013094

2022年08月27日 12:40 伝票No.2293  
通番3984

VISA 様  
XXXXXXXXXXXX6827  
売上 VISA  
11200  
レギュラーガソリン P11 ¥4244  
数量 26.20(L)  
単価 @162

合計 ¥4,244  
(内ガソリン税 @53.8 ¥1410)  
(内消費税10%(対象 ¥4244) ¥386)  
承認No.0000248961 処理通番 19028  
支払方法 通常  
端末番号:7740577701309 IC

# ENEOS

## 納品書(領収書)

2022年08月09日 15:30

売上  
イオクレジット カード カイン 様  
トク XXXXXXXXXXXX0846  
EneKey (一般提携)  
車両番号 実車番  
0026-00  
レギュラー P-10  
25.73L \*  
(157円) ¥4,040  
合計 ¥4,040  
(消費税10%対象 ¥4,040  
内消費税等 ¥367)  
クレジット支払  
有効期限: XX/XX NC  
支払方法: 一括払い  
承認番号: 7732889  
EneKey ID: 4019000007897135  
カード番号: XXXXXXXXXXXX5137  
ポイント:基本P 12P  
特別P 0P  
今回計 12P  
利用ポイント 0P  
利用可能ポイント 203P  
ENLUS(ウイング)宮城県仙台市  
セルフ仙台青葉南店  
宮城県 仙台市 太白区  
大野田4丁目2番地の3  
TEL:022-748-0558 SS-220290  
レシートNo 1863-04  
デーNo4785-4788  
外通番17-38411  
00 2022/08/09

## apollostation

(株) 気仙沼商会  
気仙沼バイパス  
宮城県気仙沼市  
字岩月千岩田83-1  
TEL:0226-27-3322 SS:20309-13842

## クレジットカード売上票

2022年08月21日 16:45 伝票No.3356  
取引通番 2185

クレジットカード 様  
514-13842-9502-0005 ICS 20309  
XXXXXXXXXXXX6827  
一般提携 車番03597

0120-88 2381  
セルフレギュラーガ P13 ¥3420  
数量 20.00L  
単価 @171  
(内ガソリン税 @53.8)

合計 ¥3,420  
(内税分消費税 ¥311)  
承認No.0000491349  
支払方法 一括  
クレジットご利用額 ¥3,420  
有効期限 XX年XX月 企業コード 0002  
端末識別番号 7736410104328  
ARCOO ATCO901 03 VISACREDIT  
A000000031010  
2:000000-0:000000

# EneJet

## 納品書(領収書)

カメイ株式会社  
泉パーク北高森SS  
仙台市泉区北高森1-1  
TEL:022-377-1580  
2022/08/02(火)09:24

VISA/Master... IC  
XXXXXXXXXXXX6827 02466 様  
売上 ミイモトカード  
レギュラー ¥3753  
000260  
23.31L @161.0 L- 8 N-24

小計 ¥3,753  
(10%対象 ¥3,753  
内消費税 ¥341)  
合計 ¥3,753  
承認No. 0004703  
支払方法 一括

事前お引 OK  
端末処理通番 16842  
VISACREDIT  
A000000031010  
※本書保管上のお願!!!  
財布・手帳等にはさんで保管頂く  
場合は、印刷面を内側に折り保管  
をお願い致します。  
No.6745 担当:0001 北高森SS  
POS番号01  
2022/08/02



【使途項目】(該当する項目の□に✓をつける)

- 調査研究費
- 研修費
- 会議費
- 要請・陳情活動費
- 資料作成費
- 資料購入費
- 広報広聴費
- 人件費
- 事務所費
- 事務費

【支払者名】※領収書等で確認できる場合は記入不要

佐藤 和子

【支出額(政務活動費充当額)】

7,131 円

※領収書その他の証拠書類の貼付欄(重ならないように貼付すること)



株式会社やまじょう上村商店  
鉤取SS  
宮城県仙台市太白区鉤取1-2-15  
TEL:022-245-0648

2022/08/28(日)12:03 2022/08/28

(カ)オリエントコーポレーション 様  
XXXXXXXXXXXX2701  
売上 一般クレジット

4109 020100	L-5 N-5	
キグナスガソリン		¥5369
数量 35.09L,コ		
単価 @153		
(内ガソリン税 @53.8		¥1888)

合計 ¥5,369  
(内消費税等 ¥488)



株式会社やまじょう上村商店  
鉤取SS  
宮城県仙台市太白区鉤取1-2-15  
TEL:022-245-0648

2022/08/20(土)19:20 2022/08/20

(カ)オリエントコーポレーション 様  
XXXXXXXXXXXX2701  
売上 一般クレジット

2097 020100	L-5 N-5	
キグナスガソリン		¥4650
数量 30.00L,コ		
単価 @155		
(内ガソリン税 @53.8		¥1614)

合計 ¥4,650  
(内消費税等 ¥423)



株式会社やまじょう上村商店  
鉤取SS  
宮城県仙台市太白区鉤取1-2-15  
TEL:022-245-0648

2022/08/05(金)17:24 2022/08/05

(カ)オリエントコーポレーション 様  
XXXXXXXXXXXX2701  
売上 一般クレジット

7863 020100	L-5 N-5	
キグナスガソリン		¥4244
数量 26.86L,コ		
単価 @158		
(内ガソリン税 @53.8		¥1445)

合計 ¥4,244  
(内消費税等 ¥386)

【使途の内容等】

調査研究活動(シブ系)自動車燃料代  
2022.8月分

※出張については、出張記録簿を作成し添付する。

※その他の支出については、支出の内容や具体の品名等を記入する。(領収書等で確認できる場合は記入不要)

【按分による支出】 ※按分により充当する場合に記入する。

按分率(A) ( 1 / 2 ) 領収書等の金額(B) ( 14,263 円)

按分による政務活動費の支出額(A) × (B) 7,131 円 (1円未満端数切り捨て)

【按分率が1/2を超える場合はその理由】





領収書等貼付用紙

整理番号 068

【使途項目】(該当する項目の□に✓をつける)

- 調査研究費
- 研修費
- 会議費
- 要請・陳情活動費
- 資料作成費
- 資料購入費
- 広報広聴費
- 人件費
- 事務所費
- 事務費

【支払者名】 ※領収書等で確認できる場合は記入不要

佐藤 和子

【支出額(政務活動費充当額)】

2,280 円

※ 領収書その他の証拠書類の貼付欄(重ならないように貼付すること)

領収書別紙の通り

【使途の内容等】

「登校拒否・不登校も考える夏の全国大会2022」  
 調査研究活動に要する経費: 高運代

※出張については、出張記録簿を作成し添付する。

(2022.8.21 南催)

※その他の支出については、支出の内容や具体の品名等を記入する。(領収書等で確認できる場合は記入不要)

【按分による支出】 ※按分により充当する場合に記入する。

按分率(A) (     /     )     領収書等の金額(B) (     円)

按分による政務活動費の支出額(A) × (B)     円 (1円未満端数切り捨て)

【按分率が1/2を超える場合はその理由】

ご利用明細 (リボルビング払いの新規ご利用分および、1回払い、分割払い、ボーナス払いの新・旧ご利用分)

ご利用日	ご利用先など	新 旧	ご利用金額	手数料・利息 (年利%)	その他	支払開始 年 月	返済 回数	何回目	当月ご請求額	翌月繰越
	ご利用代金明細書発行手数料 【佐藤 和子 様 ご利用分】		***	***	110			1	1	110
4 8 21	ETC特割山田 一鳴瀬奥松島 普通車	*	1140	0	0	4101	1	1	1140	
4 8 21	ETC特割鳴瀬奥松島一山田 普通車	*	1140	0	0	4101	1	1	1140	

領収書等貼付用紙

整理番号 069

<p>【使途項目】(該当する項目の□に✓をつける)</p> <p><input checked="" type="checkbox"/> 調査研究費    <input type="checkbox"/> 研修費    <input type="checkbox"/> 会議費    <input type="checkbox"/> 要請・陳情活動費    <input type="checkbox"/> 資料作成費</p> <p><input type="checkbox"/> 資料購入費    <input type="checkbox"/> 広報広聴費    <input type="checkbox"/> 人件費    <input type="checkbox"/> 事務所費    <input type="checkbox"/> 事務費</p>	
<p>【支払者名】 ※領収書等で確認できる場合は記入不要</p> <p>佐々木真由美</p>	<p>【支出額(政務活動費充当額)】</p> <p>7,724円</p>
<p>※ 領収書その他の証拠書類の貼付欄(重ならないように貼付すること)</p> <p style="text-align: center;">別紙の通り</p>	
<p>【使途の内容等】</p> <p style="text-align: center;">政務活動・研究活動に係る自動車燃料代(8月分)</p> <p style="text-align: center;">(詳細別紙のとおり)</p> <p>※出張については、出張記録簿を作成し添付する。          ※その他の支出については、支出の内容や具体の品名等を記入する。(領収書等で確認できる場合は記入不要)</p>	
<p>【按分による支出】 ※按分により充当する場合に記入する。</p> <p>按分率(A) ( 1 / 2 )                      領収書等の金額(B) (                      15,448円)</p> <p>按分による政務活動費の支出額(A) × (B)                      7,724 円 (1円未満端数切り捨て)</p> <p>【按分率が1/2を超える場合はその理由】</p>	

SS検索=>[https://usappy.jp/ss\\_corp/](https://usappy.jp/ss_corp/)  
宇佐美HP=><https://usami-net.com/>



お客様控え  
(クレジット領収書)

321583

45号仙台扇町

TEL 022-782-0844

(株)東日本宇佐美

本社 東京都文京区本郷2-22-2

売上 2022年 8月 7日  
10:32

SASAKI MAYUMI 様  
クレジット

レギュラーガソリン	P- 2(内)		
28.00 L	¥155.0	4340円	
(税抜)	¥140.9)		
01200.00			
(内、会員値引)	-¥2.0	-56円)	

合計 4,340円  
(内、消費税等(10.00%) 395円)

支払区分：一括  
承認No. 0000037367  
端末識別番号：0817501321583  
端末処理通番：02654 ATC：0009  
IC/MS識別子：IC  
AID:A0000000031010  
VISACREDIT  
カードシーケンス番号：03

SS検索=>[https://usappy.jp/ss\\_corp/](https://usappy.jp/ss_corp/)  
宇佐美HP=><https://usami-net.com/>



お客様控え  
(クレジット領収書)

321583

45号仙台扇町

TEL 022-782-0844

(株)東日本宇佐美

本社 東京都文京区本郷2-22-2

売上 2022年 8月13日  
08:41

SASAKI MAYUMI 様  
クレジット

レギュラーガソリン	P- 9(内)		
26.00 L	¥151.0	3926円	
(税抜)	¥137.3)		
01200.00			
(内、QR油値引)	-¥3.0	-78円)	
(内、会員値引)	-¥2.0	-52円)	

合計 3,926円  
(内、消費税等(10.00%) 357円)

支払区分：一括  
承認No. 0000031405  
端末識別番号：0817501321583  
端末処理通番：12955 ATC：000B  
IC/MS識別子：IC  
AID:A0000000031010  
VISACREDIT  
カードシーケンス番号：03

SS検索=>[https://usappy.jp/ss\\_corp/](https://usappy.jp/ss_corp/)  
宇佐美HP=><https://usami-net.com/>



お客様控え  
(クレジット領収書)

321583

45号仙台扇町

TEL 022-782-0844

(株)東日本宇佐美

本社 東京都文京区本郷2-22-2

売上 2022年 8月24日  
18:38

SASAKI MAYUMI 様  
クレジット

レギュラーガソリン	P- 6(内)		
26.00 L	¥150.0	3900円	
(税抜)	¥136.4)		
01200.00			
(内、QR油値引)	-¥3.0	-78円)	
(内、会員値引)	-¥2.0	-52円)	

合計 3,900円  
(内、消費税等(10.00%) 355円)

支払区分：一括  
承認No. 0000063883  
端末識別番号：0817501321583  
端末処理通番：13704 ATC：000C  
IC/MS識別子：IC  
AID:A0000000031010  
VISACREDIT

# ENEOS

系内品書(領収書)

宝フリース株式会社  
仙台宮城野  
宮城県仙台市宮城野区原町2-3-55  
TEL:022-292-6066  
2022/08/20(土)15:50

TS\_CUBIC  
XXXXXXXXXXXX1740 648687  
売上 TS\_CUBIC  
レギュラー  
021000 ¥3282  
20.77L @158.0 L-7 N-1

小計 ¥3,282  
(10%対象 ¥3,282  
内消費税 ¥298)  
合計 ¥3,282  
承認No. 0056448  
支払方法 一括

事前OK  
端末処理通番 17198

VISACREDIT  
A0000000031010

※本書保管上のお願！！  
財布・手帳等にはさんで保管頂く  
場合は、印刷面を内側に折り保管  
をお願い致します。

No.9605 担当:0099  
POS番号01  
2022/08/20

領収書等貼付用紙

整理番号 070

【使途項目】(該当する項目の□に✓をつける)	
<input checked="" type="checkbox"/> 調査研究費	<input type="checkbox"/> 研修費 <input type="checkbox"/> 会議費 <input type="checkbox"/> 要請・陳情活動費 <input type="checkbox"/> 資料作成費
<input type="checkbox"/> 資料購入費	<input type="checkbox"/> 広報広聴費 <input type="checkbox"/> 人件費 <input type="checkbox"/> 事務所費 <input type="checkbox"/> 事務費
【支払者名】 ※領収書等で確認できる場合は記入不要	【支出額(政務活動費充当額)】
佐々木真由美	800円

※ 領収書その他の証拠書類の貼付欄(重ならないように貼付すること)



リパーク仙台西宮城野

ご利用ありがとうございました。  
またのご利用をお待ちしております。  
<http://www.repark.jp>

領収書

精算機 #01	A 精算No.000252
車室番号(自動車)	4
入庫時刻	2022年 8月 2日(火) 15:54
精算時刻	2022年 8月 2日(火) 17:41
駐車料金	A料金 800円
=====	
合計	800円
現金入金額	1,000円
釣銭	200円
現金領収金額	800円

生活支援  
相談

【使途の内容等】

市民相談時の駐車場代

※出張については、出張記録簿を作成し添付する。  
 ※その他の支出については、支出の内容や具体の品名等を記入する。(領収書等で確認できる場合は記入不要)

【按分による支出】 ※按分により充当する場合に記入する。

按分率(A) ( / ) 領収書等の金額(B) ( 円)

按分による政務活動費の支出額(A) × (B) 円 (1円未満端数切り捨て)

【按分率が1/2を超える場合はその理由】

領収書等貼付用紙

整理番号 071

【使途項目】(該当する項目の□に✓をつける)

調査研究費   □ 研修費   □ 会議費   □ 要請・陳情活動費   □ 資料作成費  
 資料購入費   □ 広報広聴費   □ 人件費   □ 事務所費   □ 事務費

【支払者名】※領収書等で確認できる場合は記入不要  
**佐々木真由美**

【支出額(政務活動費充当額)】  
**500円**

※ 領収書その他の証拠書類の貼付欄(重ならないように貼付すること)



リパーク仙台西宮城野

ご利用ありがとうございました。  
またのご利用をお待ちしております。  
<http://www.repark.jp>

令頁 収 書

精算機 #01	A 精算No.000246
車室番号 (自動車)	2
入庫時刻	2022年 8月29日(月) 14:30
精算時刻	2022年 8月29日(月) 16:18
駐車料金	A料金 500円
=====	
合計	500円
現金入金額	500円
釣銭	0円
現金領収金額	500円

就労支援の  
相談

【使途の内容等】  
**市民相談時の駐車場代**

※出張については、出張記録簿を作成し添付する。  
 ※その他の支出については、支出の内容や具体の品名等を記入する。(領収書等で確認できる場合は記入不要)

【按分による支出】 ※按分により充当する場合に記入する。

按分率(A) ( / )      領収書等の金額(B) (                      円)

按分による政務活動費の支出額(A) × (B)                      円 (1円未満端数切り捨て)

【按分率が1/2を超える場合はその理由】

領収書等貼付用紙

整理番号 072

<b>【使途項目】</b> (該当する項目の□に✓をつける) <input checked="" type="checkbox"/> 調査研究費   □ 研修費   □ 会議費   □ 要請・陳情活動費   □ 資料作成費 □ 資料購入費   □ 広報広聴費   □ 人件費   □ 事務所費   □ 事務費	
<b>【支払者名】</b> ※領収書等で確認できる場合は記入不要 佐藤幸雄	<b>【支出額(政務活動費充当額)】</b> 5,051 円
※ 領収書その他の証拠書類の貼付欄(重ならないように貼付すること)  領収書明細は別紙(1枚)	
<b>【使途の内容等】</b> 調査研究活動に係る自動車燃料代。2022年8月分 10,102÷2=5,051  ※出張については、出張記録簿を作成し添付する。 ※その他の支出については、支出の内容や具体の品名等を記入する。(領収書等で確認できる場合は記入不要)	
<b>【按分による支出】</b> ※按分により充当する場合に記入する。 按分率(A) ( 1 / 2 )      領収書等の金額(B) ( 10,102 円) 按分による政務活動費の支出額(A)×(B)      5,051 円 (1円未満端数切り捨て) <b>【按分率が1/2を超える場合はその理由】</b>	





apollostation

マルネン株式会社  
セルフ仙台松森  
宮城県仙台市泉区  
松森字陣ヶ前109-3  
TEL:022-372-6373 SS:20339-95246

クレジットカード売上票

2022/08/22(月) 10:20 伝票No.2507  
取引通番 2726

SATO YUKIO 様  
328-12554-00479-116 IC 20309  
XXXXXXXXXXXX1741  
ShellPontaクレジット

012000 7508  
レギュラーガソリン P02 ¥4992  
数量 32.00L  
単価 @156  
(内ガソリン税 @53.8 ¥1722)

合計 ¥4,992  
(内税分消費税 ¥454)



apollostation

マルネン株式会社  
セルフ仙台松森  
宮城県仙台市泉区  
松森字陣ヶ前109-3  
TEL:022-372-6373 SS:20339-95246

クレジットカード売上票

2022/08/01(月) 16:06 伝票No.1807  
取引通番 4418

SATO YUKIO 様  
328-12554-00479-116 IC 20309  
XXXXXXXXXXXX1741  
ShellPontaクレジット

012000 1418  
レギュラーガソリン P02 ¥5110  
数量 32.55L  
単価 @157  
(内ガソリン税 @53.8 ¥1751)

合計 ¥5,110  
(内税分消費税 ¥465)

【使途項目】(該当する項目の□に✓をつける)	
<input checked="" type="checkbox"/> 調査研究費	<input type="checkbox"/> 研修費
<input type="checkbox"/> 資料購入費	<input type="checkbox"/> 広報広聴費
<input type="checkbox"/> 会議費	<input type="checkbox"/> 要望・陳情活動費
<input type="checkbox"/> 人件費	<input type="checkbox"/> 資料作成費
<input type="checkbox"/> 事務所費	<input type="checkbox"/> 事務費
【支払者名】※領収書等で確認できる場合は記入不要 佐藤幸雄	【支出額(政務活動費充当額)】 23,620円
※領収書その他の証拠書類の貼付欄(重ならないように貼付すること)	

領 収 証

佐藤 幸雄 様

2022年 8月16日

金23,620円

ただし、乗車券類代  
(クレジットカードによるご利用分)として、上記金額を受領しました。

印 紙 税 申 告 納
付 に つ き 波 谷
税 務 署 承 認 済

本領収証は時間がたつと文字が薄くなる場合がありますので、  
長期間保存する場合はコピーをお取り下さい。

東日本旅客鉄道株式会社  
北仙台401 No.000007



【使途の内容等】 東京都千代田区 視察
※出張については、出張記録簿を作成し添付する。 ※その他の支出については、支出の内容や具体の品名等を記入する。(領収書等で確認できる場合は記入不要)

【按分による支出】 ※按分により充当する場合に記入する。 按分率(A) (     /     )     領収書等の金額(B) (     円) 按分による政務活動費の支出額(A) × (B)     円 (1円未満端数切り捨て) 【按分率が1/2を超える場合はその理由】
--

(収支報告様式第6号)

### 出張記録簿

(会派又は交付対象議員名 公明党仙台市議団)

出張者名	佐藤幸雄
用務先	東京都千代田区
出張期間	令和4年8月18日～8月18日
政務活動項目	○「東京電力 福島第一原発の廃炉に向けて」 ALPS 処理水の処分について 調査 ・ 専門家会議における検討状況 ・ 処理水の処分方法 ・ 今後の課題
経費内訳	交通費 ・ 仙台～東京 JR新幹線 23,620 (往復) (領収書添付)
備考	

※ この記録簿は領収書等貼付用紙又は政務活動費支払証明書に添付してください。

領収書等貼付用紙

整理番号 074

【使途項目】(該当する項目の□に✓をつける)	
<input checked="" type="checkbox"/> 調査研究費	<input type="checkbox"/> 研修費
<input type="checkbox"/> 資料購入費	<input type="checkbox"/> 広報広聴費
<input type="checkbox"/> 会議費	<input type="checkbox"/> 人件費
<input type="checkbox"/> 要請・陳情活動費	<input type="checkbox"/> 事務所費
<input type="checkbox"/> 資料作成費	<input type="checkbox"/> 事務費
【支払者名】 ※領収書等で確認できる場合は記入不要 竹中 栄雄	【支出額(政務活動費充当額)】 9,281 円

※ 領収書その他の証拠書類の貼付欄(重ならないように貼付すること)

別紙明細参照

【使途の内容等】

政務活動に係る自動車燃料代	① ネクサスエナジー	7,440 円
8月分	② ネクサスエナジー	5,750 円
	② ネクサスエナジー	5,372 円
	計	18,562 円

※出張については、出張記録簿を作成し添付する。

※その他の支出については、支出の内容や具体の品名等を記入する。(領収書等で確認できる場合は記入不要)

【按分による支出】 ※按分により充当する場合に記入する。

按分率(A) ( 1 / 2 )      領収書等の金額(B) ( 18,562 円)

按分による政務活動費の支出額(A) × (B)      9,281 円 (1円未満端数切り捨て)

【按分率が1/2を超える場合はその理由】

# EneJet

## 納品書(領収書)

2022年08月02日 15:14

売上  
ミツバUFJコス カイン 様  
トクン XXXXXXXXXXXX1022  
EneKey (一般提携)  
車両番号 実車番  
1200-00  
ENEOSレギュラー P-01  
48.95L \*  
155円 ¥7,587  
(QRコード値引 3円 -¥147)  
値引後単価 152円 ¥7,440  
**合計 ¥7,440**  
(消費税10%対象 ¥7,440)  
内消費税等 ¥676)

クレジット支払  
有効期限: XX/XX NC  
支払方法: 一括払い  
承認番号: 0866535  
EneKeyID: 4019000005094066  
カード番号: XXXXXXXXXXXX7354  
ポイント: 基本P 24P  
特別P 0P  
今回計 24P  
利用ポイント 0P

利用可能ポイント [REDACTED]  
本日付与されたポイントは2~3日  
目以降に反映されます。有効期限切  
等の理由で、Tカードにポイントが  
加算されないことがあります。  
詳細はwww.tsite.jpにてご確認下さ  
い。

現金でお買上げの場合は領収書にかえさせていただきます。  
消費税額表示のない場合は消費税を請求書にて  
ご請求いたします。

消費税には、地方消費税が含まれています。  
ネクサスエナジー(株) セルフ石垣町  
宮城県 仙台市 若林区土樋266  
TEL:0222627078 SS-004221  
レシートNo 2926-01 データNo8784-8787  
外通番17-81576  
077石垣町 2022/08/02

# EneJet

## 納品書(領収書)

2022年08月19日 18:48

売上  
ミツバUFJコス カイン 様  
トクン XXXXXXXXXXXX1022  
EneKey (一般提携)  
車両番号 実車番  
1200-00  
ENEOSレギュラー P-13  
38.33L \*  
153円 ¥5,865  
(QRコード値引 3円 -¥115)  
値引後単価 150円 ¥5,750  
**合計 ¥5,750**  
(消費税10%対象 ¥5,750)  
内消費税等 ¥523)

クレジット支払  
有効期限: XX/XX NC  
支払方法: 一括払い  
承認番号: 0677912  
EneKeyID: 4019000005094066  
カード番号: XXXXXXXXXXXX7354  
ポイント: 基本P 19P  
特別P 0P  
今回計 19P  
利用ポイント 0P

利用可能ポイント [REDACTED]  
本日付与されたポイントは2~3日  
目以降に反映されます。有効期限切  
等の理由で、Tカードにポイントが  
加算されないことがあります。  
詳細はwww.tsite.jpにてご確認下さ  
い。

現金でお買上げの場合は領収書にかえさせていただきます。  
消費税額表示のない場合は消費税を請求書にて  
ご請求いたします。

消費税には、地方消費税が含まれています。  
ネクサスエナジー(株) セルフ石垣町  
宮城県 仙台市 若林区土樋266  
TEL:0222627078 SS-004221  
レシートNo 5420-05 データNo2888-2891  
外通番17-86376  
077石垣町 2022/08/19

# EneJet

## 納品書(領収書)

2022年08月24日 14:44

売上  
ミツバUFJコス カイン 様  
トクン XXXXXXXXXXXX1022  
EneKey (一般提携)  
車両番号 実車番  
1200-00  
ENEOSレギュラー P-19  
36.30L \*  
151円 ¥5,481  
(QRコード値引 3円 -¥109)  
値引後単価 148円 ¥5,372  
**合計 ¥5,372**  
(消費税10%対象 ¥5,372)  
内消費税等 ¥488)

クレジット支払  
有効期限: XX/XX NC  
支払方法: 一括払い  
承認番号: 0272860  
EneKeyID: 4019000005094066  
カード番号: XXXXXXXXXXXX7354  
ポイント: 基本P 18P  
特別P 0P  
今回計 18P  
利用ポイント 0P

利用可能ポイント [REDACTED]  
本日付与されたポイントは2~3日  
目以降に反映されます。有効期限切  
等の理由で、Tカードにポイントが  
加算されないことがあります。  
詳細はwww.tsite.jpにてご確認下さ  
い。

現金でお買上げの場合は領収書にかえさせていただきます。  
消費税額表示のない場合は消費税を請求書にて  
ご請求いたします。

ネクサスエナジー(株)  
Dr. Driveセルフ遠見塚店  
宮城県 仙台市 若林区  
遠見塚3-8-8  
TEL:0222861328 SS-004223  
レシートNo 1425-07 データNo6749-6752  
外通番17-35263  
077石垣町 2022/08/24

【使途項目】(該当する項目の□に✓をつける)

- 調査研究費     研修費     会議費     要望・陳情活動費     資料作成費
- 資料購入費     広報広聴費     人件費     事務所費     事務費

【支払者名】 ※領収書等で確認できる場合は記入不要

鈴木広康

【支出額(政務活動費充当額)】

3,050 円

※ 領収書その他の証拠書類の貼付欄(重ならないように貼付すること)

領収書

領収書

2022年09月11日(日)12:37

2022年09月26日(月)20:33

給油 010000

給油 010000

現金会員 様 M  
 6-895700-50039-001 9511-7 1  
 4-現金固定 /

現金会員 様 M  
 6-895700-50039-001 9511-7 1  
 4-現金固定 /

\*レギュラー ¥3,070  
 N13 19.68L/ℓ @156.00  
 (内消費税 ¥53.80 ¥1,059)

\*レギュラー ¥3,030  
 N07 19.55L/ℓ @155.00  
 (内消費税 ¥53.80 ¥1,052)

小計 ¥3,070

小計 ¥3,030

合計 ¥3,070  
 (内消費税等 ¥279)  
 (10%対象金額 ¥3,070  
 内消費税等 ¥279)

合計 ¥3,030  
 (内消費税等 ¥275)  
 (10%対象金額 ¥3,030  
 内消費税等 ¥275)

商品欄 \*内税商品 #非課税商品

商品欄 \*内税商品 #非課税商品

ナビ(株)エコノ西中田SS  
TEL 022-306-2203

ナビ(株)エコノ西中田SS  
TEL 022-306-2203

2022/09/11 6488 NO:6864  
SC:8957003-1 係員: [REDACTED]

2022/09/27 2301 NO:1813  
SC:8957003-1 係員: [REDACTED]

【使途の内容等】

政務活動に係る自動車燃料費

※出張については、出張記録簿を作成し添付する。

※その他の支出については、支出の内容や具体の品名等を記入する。(領収書等で確認できる場合は記入不要)

【按分による支出】 ※按分により充当する場合に記入する。

按分率(A) ( 1/2 ) 領収書等の金額(B) ( 6,100 円)

按分による政務活動費の支出額(A) × (B) 3,050 円 (1円未満端数切り捨て)

【按分率が1/2を超える場合はその理由】

【使途項目】(該当する項目の□に✓をつける)

- ✓ 調査研究費    □ 研修費    □ 会議費    □ 要請・陳情活動費    □ 資料作成費
- 資料購入費    □ 広報広聴費    □ 人件費    □ 事務所費    □ 事務費

【支払者名】 ※領収書等で確認できる場合は記入不要

鎌田城行

【支出額(政務活動費充当額)】

3,313 円

†欄(重ならないように貼付すること)



apollostation

(株)気仙沼商会  
 セルフ松森  
 宮城県仙台市泉区  
 松森字浦田1-2  
 TEL:022-371-0281    SS:20309-12554

クレジットカード売上票

- ◆金・土・日は特売日◆
- ◆火・水Pontaカードがお得!!◆

2022年09月19日 16:52 伝票No.9009  
 取引通番 4299

KAMATA/SHIROYUKI様  
 514-12554-9508-0004 IC 20309  
 XXXXXXXXXXXXX1008  
 PontaID [REDACTED]  
 一般提携

0120-88 3662  
 セルフ レギュラー P10 ¥6840  
 数量 42.75L  
 単価 @160  
 値引 @-5 ¥-214  
 (調整後単価 @155 ¥6626)

**合計** ¥6,626  
 (内税分消費税 ¥602)

政務活動費(調査研究活動)に係る自動車燃料代

※出張については、出張記録簿を作成し添付する。

※その他の支出については、支出の内容や具体の品名等を記入する。(領収書等で確認できる場合は記入不要)

【按分による支出】 ※按分により充当する場合に記入する。

按分率(A) ( 1 / 2 )      領収書等の金額(B) ( 6,626 円)

按分による政務活動費の支出額(A) × (B)      3,313 円 (1円未満端数切り捨て)

【按分率が1/2を超える場合はその理由】

【使途項目】(該当する項目の□に✓をつける)

- 調査研究費     研修費     会議費     要請・陳情活動費     資料作成費
- 資料購入費     広報広聴費     人件費     事務所費     事務費

【支払者名】 ※領収書等で確認できる場合は記入不要

小野寺利裕

【支出額(政務活動費充当額)】

6038 円

※ 領収書その他の証拠書類の貼付欄(重ならないように貼付すること)



納品書 (領収書)

シナネン石油株式会社  
セルヴィス苫竹  
宮城県仙台市宮城野区  
苫竹2丁目3-70  
TEL:022-284-9934    SS-013128  
FAX:022-284-9938

2022年09月13日 18:47 伝票No.0302 通番6385

小野寺利裕様

XXXXXXXXXXXX4807  
売上 円

11200  
レギュラーガソリン P26    ¥7073  
数量    45.63(L)  
単価    @155

合計    ¥7,073  
(内消費税 @53.8    ¥2455)  
(内消費税10%(対象    ¥7073)    ¥643)  
承認No.0007709937    処理通番 37919



納品書 (領収書)

シナネン石油株式会社  
セルヴィス苫竹  
宮城県仙台市宮城野区  
苫竹2丁目3-70  
TEL:022-284-9934    SS-013128  
FAX:022-284-9938

2022年09月28日 15:43 伝票No.0140 通番6349

小野寺利裕様

XXXXXXXXXXXX4807  
売上 円

11200  
レギュラーガソリン P26    ¥5003  
数量    32.28(L)  
単価    @155

合計    ¥5,003  
(内消費税 @53.8    ¥1737)  
(内消費税10%(対象    ¥5003)    ¥455)

【使途の内容等】

政務活動にかかる自動車燃料代として計上

※出張については、出張記録簿を作成し添付する。

※その他の支出については、支出の内容や具体の品名等を記入する。(領収書等で確認できる場合は記入不要)

【按分による支出】 ※按分により充当する場合に記入する。

按分率(A) ( 1/2 )    領収書等の金額(B) ( 12076 円)

按分による政務活動費の支出額(A) × (B)    6038 円 (1円未満端数切り捨て)

【按分率が1/2を超える場合はその理由】



領収書等貼付用紙

整理番号 078

【使途項目】(該当する項目の□に✓をつける)

- 調査研究費    研修費    会議費    要請・陳情活動費    資料作成費  
 資料購入費    広報広聴費    人件費    事務所費    事務費

【支払者名】 ※領収書等で確認できる場合は記入不要

小田島久美子

【支出額(政務活動費充当額)】

4042 円

※ 領収書その他の証拠書類の貼付欄(重ならないように貼付すること)

別紙領収書添付

【使途の内容等】

政務活動に要した自動車燃料代    R4年9月

※出張については、出張記録簿を作成し添付する。

※その他の支出については、支出の内容や具体の品名等を記入する。(領収書等で確認できる場合は記入不要)

【按分による支出】 ※按分により充当する場合に記入する。

按分率(A) (1/2)領収書等の金額(B)                      8085 円

按分による政務活動費の支出額(A) × (B)                      4042 円 (1円未満端数切り捨て)

【按分率が1/2を超える場合はその理由】



納品書 (領収書)

北日本石油 (株) 仙台支店  
セルフステーション中山台  
TEL:022-303-5585

SS-106809

2022年09月21日 19:00

伝票No. 4681  
通番4128

VISA 様  
XXXXXXXXXXXX6827  
売上 VISA

11200  
レギュラーガソリン P14 ¥3614  
数量 22.59(L)  
単価 160  
当選単価値引 21 -23

合計 ¥3,591

(内ガソリン税 253.8 ¥1215)  
(内消費税10%(対象 3591) ¥326)  
承認No. 0000226275 処理通番 23860

支払方法 通常 IC  
端末番号:7740577710680

ATC:0953 カードシークス番号:03  
APL:VISACREDIT  
AID:A0000000031010

\*\*\*\*\*dポイントカード\*\*\*\*\*

dポイントカード番号:XXXXXXXXXX9012  
進呈ポイント: 17P  
ポイント残高: [REDACTED]

今回ポイントが反映するまで、3~4日  
頂く場合がございます。

取引番号 00000000:00000000:00017964

1670-1670 05 2022/09/21  
シートを折りたたんで保管の際は  
印字面が内側になる様をお願いします



納品書 (領収書)

2022年09月05日 10:15

売上  
VISA カード カイン 様  
トケ XXXXXXXXXXXX6827  
提携カード  
車両番号 実車番 3597  
2000-00  
ENEOSレギュラー P-08  
29.18L  
154円 \*  
(内ガソリン税63.80円 ¥4,494  
合計 ¥1,670  
(消費税10%対象 ¥4,494  
内消費税等 ¥409)

クレジット支払  
A0000000031010  
VISACREDIT  
有効期限: XX/XX NC ICS  
支払方法:一括払い  
承認番号: 0000265  
現金でお買上げの場合は領収書にかえさせて頂きます。  
消費税額表示のない場合は消費税を請求書にて  
ご請求いたします。  
消費税には、地方消費税が含まれています。

マルネン  
グッドハート仙台中山SS  
宮城県仙台市青葉区  
中山4-25-34  
TEL:022-719-8776 SS-004219  
シートNo 2728-01 デ-5No4225-4228  
外通番17-84743  
[REDACTED]  
2022/09/05

【使途項目】(該当する項目の□に✓をつける)

- 調査研究費
- 研修費
- 会議費
- 要請・陳情活動費
- 資料作成費
- 資料購入費
- 広報広聴費
- 人件費
- 事務所費
- 事務費

【支払者名】※領収書等で確認できる場合は記入不要

嶋中貴志

【支出額(政務活動費充当額)】

5,454円

※ 領収

ない

# ENEOS

# ENEOS

納品書(領収書)

2022年09月03日 12:16

売上  
 エネオス カード 払い 様  
 トーク XXXXXXXXXXXXX7050  
 提携カード  
 車両番号 実車番  
 0026-00  
 レギュラーガソリン P11  
 数量 33.50L \*
 単価 168円 ¥5,628

.....  
 合計 ¥5,628  
 (消費税10%対象 ¥5,628  
 内消費税等 ¥512)

クレジット支払  
 A0000000031010  
 VISACREDIT  
 有効期限: XX/XX NC 1CS  
 支払方法: 一括払い  
 承認番号: 4717949

現金でお支払いの場合は領収書に控えを添付してください。  
 消費税額表示のない場合は消費税を請求書にて  
 ご請求いたします。  
 消費税には、地方消費税が含まれています。

納品書(領収書)

2022年09月24日 11:20

売上  
 エネオス カード 払い 様  
 トーク XXXXXXXXXXXXX7050  
 提携カード  
 車両番号 実車番  
 0026-00  
 レギュラーガソリン P11  
 数量 32.00L \*
 単価 165円 ¥5,280

.....  
 合計 ¥5,280  
 (消費税10%対象 ¥5,280  
 内消費税等 ¥480)

クレジット支払  
 A0000000031010  
 VISACREDIT  
 有効期限: XX/XX NC 1CS  
 支払方法: 一括払い  
 承認番号: 4717100

現金でお支払いの場合は領収書に控えを添付してください。  
 消費税額表示のない場合は消費税を請求書にて  
 ご請求いたします。  
 消費税には、地方消費税が含まれています。

【使途の内容等】

自動車燃料代9月分

※出張については、出張記録簿を作成し添付する。

※その他の支出については、支出の内容や具体の品名等を記入する。(領収書等で確認できる場合は記入不要)

【按分による支出】 ※按分により充当する場合に記入する。

按分率(A) ( 1 / 2 ) 領収書等の金額(B) ( 10908円)

按分による政務活動費の支出額(A) × (B) 5,454 円 (1円未満端数切り捨て)

【按分率が1/2を超える場合はその理由】



領収書等貼付用紙

整理番号 081

<p>【使途項目】(該当する項目の□に✓をつける)</p> <p><input checked="" type="checkbox"/> 調査研究費   <input type="checkbox"/> 研修費   <input type="checkbox"/> 会議費   <input type="checkbox"/> 要請・陳情活動費   <input type="checkbox"/> 資料作成費</p> <p><input type="checkbox"/> 資料購入費   <input type="checkbox"/> 広報広聴費   <input type="checkbox"/> 人件費   <input type="checkbox"/> 事務所費   <input type="checkbox"/> 事務費</p>	
<p>【支払者名】 ※領収書等で確認できる場合は記入不要</p> <p>佐々木真由美</p>	<p>【支出額(政務活動費充当額)】</p> <p>4,200円</p>
<p>※ 領収書その他の証拠書類の貼付欄(重ならないように貼付すること)</p> <p style="text-align: center;">別紙の通り</p>	
<p>【使途の内容等】</p> <p style="text-align: center;">政務活動・研究活動に係る自動車燃料代(9月分)</p> <p style="text-align: center;">(詳細別紙のとおり)</p> <p>※出張については、出張記録簿を作成し添付する。          ※その他の支出については、支出の内容や具体の品名等を記入する。(領収書等で確認できる場合は記入不要)</p>	
<p>【按分による支出】 ※按分により充当する場合に記入する。</p> <p>按分率(A) ( 1 / 2 )      領収書等の金額(B) (            8,401円)</p> <p>按分による政務活動費の支出額(A) × (B)      <u>4,200円</u> (1円未満端数切り捨て)</p> <p>【按分率が1/2を超える場合はその理由】</p>	

SS検索=>https://usappy.jp/ss\_corp/  
宇佐美HP=>https://usami-net.com/



お客様控え  
(クレジット領収書)

321583

45号仙台馬場町  
TEL 022-782-0844  
株式会社日本宇佐美  
本社 東京都文京区本郷2-22-2

売上 2022年 9月 8日  
13:26

SASAKI MAYUMI 様  
クレジット

レギュラーガソリン	P-12(内)		
27.40L	8156.0	4274円	
(税抜)	8141.8		
01200.00			
(内、QR油種値引)	-83.0	-82円)	
(内、会員値引)	-82.0	-55円)	

合計 4,274円  
(内、消費税等(10.00%) 389円)

支払区分：一括  
承認No. 0000048102  
端末識別番号：0817501321583  
端末処理番号：06230 ATC：0000  
IC/MS識別子：IC  
AID:A0000000031010  
VISA CREDIT  
カードシーケンス番号：03

Usappy会員 UM  
Usappy会員\* 以外 今回： 27P  
累計： [REDACTED]

2022年09月末失効ポイント  
お客様のカーライフを充実サポート  
ポイント確認だけでなく、購入履歴や  
作業予約もこのアプリがあれば簡単・  
便利に。



カーライフがさらに便利になる  
宇佐美アプリ  
コチラのQRコードを  
読み取ってください。

※本アプリはUSAPPYカードをお持ちの  
方向けのアプリとなっております。

伝No: 13315 担当: 3617

※ 本書保管上のお願  
財布・手帳等にはさんで保管願く場  
合は、印刷面を内側に折り保管をお  
願いたします。

メンテナンス履歴

会員コード [REDACTED] 様 UM

主燃料  
レギュラー  
実施年月日 2022年 8月24日  
次回予定日 2022年 9月23日

SS検索=>https://usappy.jp/ss\_corp/  
宇佐美HP=>https://usami-net.com/



お客様控え  
(クレジット領収書)

321583

45号仙台馬場町  
TEL 022-782-0844  
株式会社日本宇佐美  
本社 東京都文京区本郷2-22-2

売上 2022年 9月21日  
17:49

SASAKI MAYUMI 様  
クレジット

レギュラーガソリン	P-12(内)		
26.80L	8154.0	4127円	
(税抜)	8140.0		
01200.00			
(内、QR油種値引)	-83.0	-80円)	
(内、会員値引)	-82.0	-54円)	

合計 4,127円  
(内、消費税等(10.00%) 375円)

支払区分：一括  
承認No. 0000064410  
端末識別番号：0817501321583  
端末処理番号：05322 ATC：0002  
IC/MS識別子：IC  
AID:A0000000031010  
VISA CREDIT  
カードシーケンス番号：03

Usappy会員 UM  
Usappy会員\* 以外 今回： 26P  
累計： [REDACTED]

2022年09月末失効ポイント  
お客様のカーライフを充実サポート  
ポイント確認だけでなく、購入履歴や  
作業予約もこのアプリがあれば簡単・  
便利に。



カーライフがさらに便利になる  
宇佐美アプリ  
コチラのQRコードを  
読み取ってください。

※本アプリはUSAPPYカードをお持ちの  
方向けのアプリとなっております。

伝No: 13155 担当: 3678

※ 本書保管上のお願  
財布・手帳等にはさんで保管願く場  
合は、印刷面を内側に折り保管をお  
願いたします。

メンテナンス履歴

会員コード [REDACTED] 様 UM

主燃料  
レギュラー  
実施年月日 2022年 9月 8日  
次回予定日 2022年10月 8日

領収書等貼付用紙

整理番号 082

【使途項目】(該当する項目の□に✓をつける)	
<input checked="" type="checkbox"/> 調査研究費	<input type="checkbox"/> 研修費 <input type="checkbox"/> 会議費 <input type="checkbox"/> 要請・陳情活動費 <input type="checkbox"/> 資料作成費
<input type="checkbox"/> 資料購入費	<input type="checkbox"/> 広報広聴費 <input type="checkbox"/> 人件費 <input type="checkbox"/> 事務所費 <input type="checkbox"/> 事務費
【支払者名】 ※領収書等で確認できる場合は記入不要	【支出額(政務活動費充当額)】
佐々木真由美	200円

※ 領収書その他の証拠書類の貼付欄(重ならないように貼付すること)

バルク銀杏町駐車場  
ご利用ありがとうございました

領 収 証

入庫日時 2022年09月08日 13時42分  
 出庫日時 2022年09月08日 14時23分  
 No.01-000176 車室13-000003  
 駐車料金(一般) 200円  
 料金計 200円  
 投入現金 500円  
 釣銭額 300円

赤直の安全  
 調査

【使途の内容等】	市民相談時の駐車場代
※出張については、出張記録簿を作成し添付する。 ※その他の支出については、支出の内容や具体の品名等を記入する。(領収書等で確認できる場合は記入不要)	

【按分による支出】 ※按分により充当する場合に記入する。
按分率(A) ( / ) 領収書等の金額(B) ( 円) 按分による政務活動費の支出額(A) × (B) 円 (1円未満端数切り捨て)
【按分率が1/2を超える場合はその理由】

領収書等貼付用紙

整理番号 083

【使途項目】(該当する項目の□に✓をつける)	
<input checked="" type="checkbox"/> 調査研究費	<input type="checkbox"/> 研修費
<input type="checkbox"/> 資料購入費	<input type="checkbox"/> 広報広聴費
<input type="checkbox"/> 会議費	<input type="checkbox"/> 要請・陳情活動費
<input type="checkbox"/> 人件費	<input type="checkbox"/> 資料作成費
<input type="checkbox"/> 事務所費	<input type="checkbox"/> 事務費
【支払者名】※領収書等で確認できる場合は記入不要	【支出額(政務活動費充当額)】
佐々木真由美	400円

※ 領収書その他の証拠書類の貼付欄(重ならないように貼付すること)



リパーク仙台小田原広丁  
 ご利用ありがとうございました。  
 またのご利用をお待ちしております。  
<http://www.repark.jp>

領収書

精算機 #01	A 精算No.000054
車室番号(自動車)	14
入庫時刻	2022年 9月18日(日) 14:44
精算時刻	2022年 9月18日(日) 16:18
駐車料金	A料金 400円
=====	
合計	400円
現金入金額	400円
釣銭	0円
現金領収金額	400円

年余、就労に  
 係る相談

【使途の内容等】

市民相談時の駐車場代

※出張については、出張記録簿を作成し添付する。  
 ※その他の支出については、支出の内容や具体の品名等を記入する。(領収書等で確認できる場合は記入不要)

【按分による支出】 ※按分により充当する場合に記入する。

按分率(A) ( / ) 領収書等の金額(B) ( 円)

按分による政務活動費の支出額(A) × (B) \_\_\_\_\_ 円 (1円未満端数切り捨て)

【按分率が1/2を超える場合はその理由】



領収書等貼付用紙

整理番号 084

<b>【使途項目】</b> (該当する項目の□に✓をつける) <input checked="" type="checkbox"/> 調査研究費   □ 研修費   □ 会議費   □ 要請・陳情活動費   □ 資料作成費 □ 資料購入費   □ 広報広聴費   □ 人件費   □ 事務所費   □ 事務費	
<b>【支払者名】</b> ※領収書等で確認できる場合は記入不要 佐藤幸雄	<b>【支出額(政務活動費充当額)】</b> 2,349 円
※ 領収書その他の証拠書類の貼付欄(重ならないように貼付すること) 領収書 明細 1紙	
<b>【使途の内容等】</b> 調査研究活動に係る自動車燃料代。2022年9月分 4,698 ÷ 2 = 2,349	
※出張については、出張記録簿を作成し添付する。 ※その他の支出については、支出の内容や具体の品名等を記入する。(領収書等で確認できる場合は記入不要)	
<b>【按分による支出】</b> ※按分により充当する場合に記入する。 按分率(A) ( 1 / 2 )      領収書等の金額(B) ( 4,698 円) 按分による政務活動費の支出額(A) × (B)      2,349 円 (1円未満端数切り捨て) <b>【按分率が1/2を超える場合はその理由】</b>	



apollostation

(株) 気仙沼商会  
カートピア泉  
宮城県仙台市泉区  
市名坂字原田160  
TEL:022-375-3755 SS:20309-12504

クレジットカード売上票

2022年09月07日 09:50 伝票No. 7718  
取引通番 6689

江井Pontaクレジット 様  
XXXXXXXXXXXX1741 ICS 20309  
328-12554-00479-116  
PontaID [REDACTED]  
江井Ponta 車番04228

0120-00 1868  
レギュラーガソリン P08 ¥4698  
数量 29.00L  
単価 @162  
(内ガソリン税 @53.8)

合計 ¥4,698  
(内税分消費税 ¥427)

承認No. 0000366999  
支払方法 一括  
クレジットご利用額 ¥4,698  
有効期限 XX年XX月 企業コード 0001  
端末識別番号 7736410104350  
ARC00 ATC0040 10 Mastercard  
A0000000041010

領収書等貼付用紙

整理番号 085

【使途項目】(該当する項目の□に✓をつける)	
<input checked="" type="checkbox"/> 調査研究費	<input type="checkbox"/> 研修費
<input type="checkbox"/> 資料購入費	<input type="checkbox"/> 会議費
<input type="checkbox"/> 広報広聴費	<input type="checkbox"/> 要請・陳情活動費
<input type="checkbox"/> 人件費	<input type="checkbox"/> 資料作成費
<input type="checkbox"/> 事務所費	<input type="checkbox"/> 事務費
【支払者名】 ※領収書等で確認できる場合は記入不要 竹中 栄雄	【支出額(政務活動費充当額)】 4,075 円

※ 領収書その他の証拠書類の貼付欄(重ならないように貼付すること)

別紙明細参照

【使途の内容等】

政務活動に係る自動車燃料代	① ネクスエナジー	8,150 円
9月分	②	円
	②	円
	計	8,150 円

※出張については、出張記録簿を作成し添付する。

※その他の支出については、支出の内容や具体的品名等を記入する。(領収書等で確認できる場合は記入不要)

【按分による支出】 ※按分により充当する場合に記入する。

按分率(A) ( 1 / 2 )      領収書等の金額(B) ( 8,150 円)  
 按分による政務活動費の支出額(A) × (B)      4,075 円 (1円未満端数切り捨て)

【按分率が1/2を超える場合はその理由】

# EneJet

## 納品書(領収書)

2022年09月11日 13:07

売上

ミツバ エネジェット コス カイロ 様

トクン XXXXXXXXXXXX1154

EneKey (一般提携)

車両番号 実車番

1200-00

EneOSレギュラー P-10

51.91L

160円

¥8,306

(QRコード値引 3円)

-¥156)

値引後単価 157円

¥8,150

合計

¥8,150

(消費税10%対象

¥8,150

内消費税等

¥741)

クレジット支払

有効期限: XX/XX NC

支払方法: 一括払い

承認番号: 0606424

EneKeyID: 4019000004085978

Tカード番号: XXXXXXXXXXXX7283

Tポイント: 基本P

25P

特別P

0P

今回計

25P

利用ポイント

0P

利用可能ポイント

本日付与されたポイントは2~3日

目以降に反映されます。有効期限切

等の理由で、Tカードにポイントが

加算されないことがあります。

詳細はwww.tsite.jpにてご確認下さ

い。

現金でお買上げの場合は領収書にかえさせていただきます。

消費税額表示のない場合は消費税を請求書にて

ご請求いたします。

消費税には、地方消費税が含まれています。

ネクサスエナジー(株) セルフ石垣町

宮城県 仙台市 若林区土樋266

SS-004221

TEL:0222627078

レシートNo 3582-04

デ-カNo6436-6439

外通番17-92365

077石垣町

2022/09/11

【使途項目】(該当する項目の□に✓をつける)

- 調査研究費     研修費     会議費     要望・陳情活動費     資料作成費
- 資料購入費     広報広聴費     人件費     事務所費     事務費

【支払者名】 ※領収書等で確認できる場合は記入不要

**鈴木広康**

【支出額(政務活動費充当額)】

**3,140** 円

※ 領収書その他の証拠書類の貼付欄(重ならないように貼付すること)

**領 収 書**

**領 収 書**

給油      2022年10月09日(日)09:18  
            010000

給油      2022年10月22日(土)16:22  
            010000

現金会員                      様 M  
6-895700-50039-001      9511-7 1  
4-現金固定 /

現金会員                      様 M  
6-895700-50039-001      9511-7 1  
4-現金固定 /

\*レギュラー                      ¥2,860  
N07      18.57L/ℓ      @154.00  
(内ガソリン税      @53.80      ¥999)

\*レギュラー                      ¥3,420  
N13      22.21L/ℓ      @154.00  
(内ガソリン税      @53.80      ¥1,195)

小 計                      ¥2,860

小 計                      ¥3,420

合 計                      ¥2,860  
(内消費税等                      ¥260)  
(10%対象金額                      ¥2,860  
内消費税等                      ¥260)

合 計                      ¥3,420  
(内消費税等                      ¥311)  
(10%対象金額                      ¥3,420  
内消費税等                      ¥311)

商品欄 \*内税商品 #非課税商品

商品欄 \*内税商品 #非課税商品

ナビ (株) エコノ西中田SS  
TEL 022-306-2203

ナビ (株) エコノ西中田SS  
TEL 022-306-2203

2022/10/09 6322                      NO:5257  
SC:8957003-1 係員: XXXXXXXXXX

2022/10/22 1340                      NO:9482  
SC:8957003-1 係員: XXXXXXXXXX

【使途の内容等】

政務活動に係る自動車燃料費

※出張については、出張記録簿を作成し添付する。

※その他の支出については、支出の内容や具体の品名等を記入する。(領収書等で確認できる場合は記入不要)

【按分による支出】 ※按分により充当する場合に記入する。

按分率(A) (      1/2      )      領収書等の金額(B) (      6280      円)

按分による政務活動費の支出額(A) × (B)      3140      円 (1円未満端数切り捨て)

【按分率が1/2を超える場合はその理由】

【使途項目】(該当する項目の□に✓をつける)

調査研究費  
  研修費  
  会議費  
  要請・陳情活動費  
  資料作成費  
 資料購入費  
  広報広聴費  
  人件費  
  事務所費  
  事務費

【支払者名】 ※領収書等で確認できる場合は記入不要 鎌田城行	【支出額(政務活動費充当額)】 5,286 円
-----------------------------------	----------------------------

※ 領収書その他の証拠書類の貼付欄(重ならないように貼付すること)



apollostation  
 中川石油(株)  
 セルフあすと長町  
 宮城県仙台市太白区  
 あすと長町4-2-4  
 TEL:022-308-6040 SS:20204-15698

クレジットカード売上票

2022年10月09日 21:07 伝票No.4473  
 取引通番 3727

SHIROYUKI KAMATA様  
 514-15698-9508-0006 EP 20204  
 XXXXXXXXXXXX1008  
 PontaID [REDACTED]  
 EP]一般提携

0120-00 5421  
 レギュラーガソリン P10 ¥3764  
 数量 24.28L  
 値引 @-2 ¥-49

**合計 ¥3,715**  
 (内税分消費税 ¥338)  
 承認No.0000459669



apollostation お客様控え (クレジット領収書)  
 352022

セルフ上杉給油所  
 出光リテール販売部東北がほこ  
 宮城県仙台市青葉区宮町4丁目2-39  
 TEL 022-214-4651

売上 2022年10月15日 18:54  
 SHIROYUKI KAMATA 様  
 クレジット [REDACTED] IC

出光ゼアス P-7(内)  
 43.96L 8156.0 6858円  
 (内、ガソリン値引 -83.0 -132円)  
 (内、DP値引 -82.0 -87円)

合計 6,858円  
 (内、消費税等(10.00%) 623円)  
 (内、P支払可能金額 6,858円)

【使途の内容等】  
 政務活動費(調査研究活動)に係る自動車燃料代

※出張については、出張記録簿を作成し添付する。  
 ※その他の支出については、支出の内容や具体の品名等を記入する。(領収書等で確認できる場合は記入不要)

【按分による支出】 ※按分により充当する場合に記入する。

按分率(A) ( 1 / 2 )      領収書等の金額(B) ( 10,573 円)

按分による政務活動費の支出額(A)×(B)      5,286 円 (1円未満端数切り捨て)

【按分率が1/2を超える場合はその理由】

【使途項目】(該当する項目の□に✓をつける)

- 調査研究費     研修費     会議費     要請・陳情活動費     資料作成費
- 資料購入費     広報広聴費     人件費     事務所費     事務費

【支払者名】 ※領収書等で確認できる場合は記入不要

小野寺利裕

【支出額(政務活動費充当額)】

5812 円

※ 領収書その他の証拠書類の貼付欄(重ならないように貼付すること)



納品書 (領収書)

シナネン石油株式会社  
セルヴィス苫竹  
宮城県仙台市宮城野区  
苫竹2丁目3-70  
TEL:022-284-9934      SS-013128  
FAX:022-284-9938

2022年10月11日 13:27 伝票No.0062 通番2476

小野寺利裕 様  
XXXXXXXXXXXX4807  
売上 代

11200  
レギュラーガソリン P02      ¥5637  
数量      36.84(L)  
単価      @153

合計      ¥5,637  
(内ガソリン税 @53.8      ¥1982)  
(内消費税10%(対象)      ¥5637)      ¥512)  
承認No.0007737752      処理通番 07682



納品書 (領収書)

シナネン石油株式会社  
セルヴィス苫竹  
宮城県仙台市宮城野区  
苫竹2丁目3-70  
TEL:022-284-9934      SS-013128  
FAX:022-284-9938

2022年10月25日 11:25 伝票No.0770 通番3288

小野寺利裕 様  
XXXXXXXXXXXX4807  
売上 代

11200  
レギュラーガソリン P08      ¥5988  
数量      38.63(L)  
単価      @155

合計      ¥5,988  
(内ガソリン税 @53.8      ¥2078)  
(内消費税10%(対象)      ¥5988)      ¥544)  
承認No.0007769561      処理通番 14142

【使途の内容等】

政務活動にかかる自動車燃料代として計上

※出張については、出張記録簿を作成し添付する。

※その他の支出については、支出の内容や具体の品名等を記入する。(領収書等で確認できる場合は記入不要)

【按分による支出】 ※按分により充当する場合に記入する。

按分率(A) ( 1/2 )      領収書等の金額(B) ( 11625円)  
按分による政務活動費の支出額(A)×(B)      5812円 (1円未満端数切り捨て)

【按分率が1/2を超える場合はその理由】

領収書等貼付用紙

整理番号 089

【使途項目】(該当する項目の□に✓をつける)

- 調査研究費    研修費    会議費    要請・陳情活動費    資料作成費  
 資料購入費    広報広聴費    人件費    事務所費    事務費

【支払者名】 ※領収書等で確認できる場合は記入不要

小田島久美子

【支出額(政務活動費充当額)】

8178 円

※ 領収書その他の証拠書類の貼付欄(重ならないように貼付すること)

別紙領収書添付

【使途の内容等】

政務活動に要した自動車燃料代      R4年10月

※出張については、出張記録簿を作成し添付する。

※その他の支出については、支出の内容や具体の品名等を記入する。(領収書等で確認できる場合は記入不要)

【按分による支出】 ※按分により充当する場合に記入する。

按分率(A) (1/2)領収書等の金額(B)      16356 円

按分による政務活動費の支出額(A) × (B)      8178 円 (1円未満端数切り捨て)

【按分率が1/2を超える場合はその理由】



# ENEOS

## 納品書(領収書)

10/22~12/11  
冬のタイヤ交換キャンペーン  
WEB予約⇒1,320円  
店頭、TEL予約⇒1,760円  
2022年10月20日 16:55

売上  
VISA カード カイロ 様  
トク XXXXXXXXXXXX6827  
提携カード  
車両番号 実車番 3597  
2000-00  
ENEOSレギュラー P-02  
25.30L \*  
159円 ¥4,023  
(内ガソリン税53.80円 ¥1,361)  
合計 ¥4,023  
(消費税10%対象 ¥4,023  
内消費税等 ¥366)

クレジット支払  
A000000031010  
VISACREDIT  
有効期限: XX/XX NC ICS  
支払方法: 一括払い  
承認番号: 0002770

現金でお買上げの場合は領収書にかえさせていただきます。  
消費税額表示のない場合は消費税を請求書にて  
ご請求いたします。  
消費税には、地方消費税が含まれています。

マルネン  
グッドハート仙台中山SS  
宮城県仙台市青葉区  
中山4-25-34  
TEL:022-719-8776 SS-004219  
レシートNo 1901-01 デー5No9849-9852  
外通番17-87830  
01 [REDACTED] 2022/10/20

# ENEOS

## 納品書(領収書)

10/22~12/11  
冬のタイヤ交換キャンペーン  
WEB予約⇒1,320円  
店頭、TEL予約⇒1,760円  
2022年10月11日 17:33

売上  
VISA カード カイロ 様  
トク XXXXXXXXXXXX6827  
提携カード  
車両番号 実車番 3597  
2000-00  
ENEOSレギュラー P-02  
27.00L \*  
155円 ¥4,185  
(内ガソリン税53.80円 ¥1,453)  
合計 ¥4,185  
(消費税10%対象 ¥4,185  
内消費税等 ¥380)

クレジット支払  
A000000031010  
VISACREDIT  
有効期限: XX/XX NC ICS  
支払方法: 一括払い  
承認番号: 0005902

現金でお買上げの場合は領収書にかえさせていただきます。  
消費税額表示のない場合は消費税を請求書にて  
ご請求いたします。  
消費税には、地方消費税が含まれています。

マルネン  
グッドハート仙台中山SS  
宮城県仙台市青葉区  
中山4-25-34  
TEL:022-719-8776 SS-004219  
レシートNo 0540-01 デー5No5070-5073  
外通番17-87278  
00 [REDACTED] 2022/10/11

# ENEOS

## 納品書(領収書)

10/22~12/11  
冬のタイヤ交換キャンペーン  
WEB予約⇒1,320円  
店頭、TEL予約⇒1,760円  
2022年10月05日 08:52

売上  
VISA カード カイロ 様  
トク XXXXXXXXXXXX6827  
提携カード  
車両番号 実車番 3597  
2000-00  
ENEOSレギュラー P-08  
25.40L \*  
155円 ¥3,937  
(内ガソリン税53.80円 ¥1,367)  
合計 ¥3,937  
(消費税10%対象 ¥3,937  
内消費税等 ¥358)

# ENEOS

## 納品書(領収書)

10/22~12/11  
冬のタイヤ交換キャンペーン  
WEB予約⇒1,320円  
店頭、TEL予約⇒1,760円  
2022年10月30日 17:57

売上  
VISA カード カイロ 様  
トク XXXXXXXXXXXX6827  
提携カード  
車両番号 実車番 3597  
2000-00  
ENEOSレギュラー P-08  
26.65L \*  
158円 ¥4,211  
(内ガソリン税53.80円 ¥1,434)  
合計 ¥4,211  
(消費税10%対象 ¥4,211  
内消費税等 ¥383)

クレジット支払  
A000000031010  
VISACREDIT  
有効期限: XX/XX NC ICS  
支払方法: 一括払い  
承認番号: 0005878

現金でお買上げの場合は領収書にかえさせていただきます。  
消費税額表示のない場合は消費税を請求書にて  
ご請求いたします。  
消費税には、地方消費税が含まれています。

マルネン  
グッドハート仙台中山SS  
宮城県仙台市青葉区  
中山4-25-34  
TEL:022-719-8776 SS-004219  
レシートNo 3597-01 デー5No5960-5963  
外通番17-88580  
01 [REDACTED] 2022/10/30



領収書等貼付用紙

整理番号 091

【使途項目】(該当する項目の□に✓をつける)

- 調査研究費
- 研修費
- 会議費
- 要請・陳情活動費
- 資料作成費
- 資料購入費
- 広報広聴費
- 人件費
- 事務所費
- 事務費

【支払者名】 ※領収書等で確認できる場合は記入不要

伊藤和子

【支出額(政務活動費充当額)】

6,267 円

※ 領収書その他の証拠書類の貼付欄(重ならないように貼付すること)



納品書(領収書)

株式会社やまじょう上村商店  
 鉤取SS  
 宮城県仙台市太白区鉤取1-2-15  
 TEL:022-245-0648

2022/10/23(日)09:13 2022/10/23

(カ)オリエントコーポレーション 様  
 XXXXXXXXXXXX2701  
 売上 一般クレジット

9669 020100 L-1 N-1  
 キグナスガソリン ¥6495  
 数量 41.11L,コ  
 単価 @158  
 (内ガソリン税 @53.8 ¥2212)

合計 ¥6,495  
 (内消費税等 ¥590)



納品書(領収書)

株式会社やまじょう上村商店  
 鉤取SS  
 宮城県仙台市太白区鉤取1-2-15  
 TEL:022-245-0648

2022/10/12(水)09:42 2022/10/12

(カ)オリエントコーポレーション 様  
 XXXXXXXXXXXX2701  
 売上 一般クレジット

6661 020100 L-5 N-5  
 キグナスガソリン ¥6040  
 数量 38.23L,コ  
 単価 @158  
 (内ガソリン税 @53.8 ¥2057)

合計 ¥6,040  
 (内消費税等 ¥549)

【使途の内容等】

調査研究活動に係る自動車燃料代

2022.10月分

※出張については、出張記録簿を作成し添付する。

※その他の支出については、支出の内容や具体の品名等を記入する。(領収書等で確認できる場合は記入不要)

【按分による支出】 ※按分により充当する場合に記入する。

按分率(A) ( / 12 ) 領収書等の金額(B) ( / 2,535 円)

按分による政務活動費の支出額(A) × (B) 6,267 円 (1円未満端数切り捨て)

【按分率が1/2を超える場合はその理由】

領収書等貼付用紙

整理番号 093

【使途項目】(該当する項目の□に✓をつける)	
<input checked="" type="checkbox"/> 調査研究費	<input type="checkbox"/> 研修費 <input type="checkbox"/> 会議費 <input type="checkbox"/> 要請・陳情活動費 <input type="checkbox"/> 資料作成費
<input type="checkbox"/> 資料購入費	<input type="checkbox"/> 広報広聴費 <input type="checkbox"/> 人件費 <input type="checkbox"/> 事務所費 <input type="checkbox"/> 事務費
【支払者名】※領収書等で確認できる場合は記入不要	【支出額(政務活動費充当額)】
佐々木真由美	5,394円

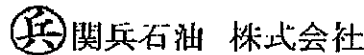

SS検索=>[https://usappy.jp/ss\\_corp/](https://usappy.jp/ss_corp/)  
宇佐美HP=><https://usami-net.com/>

納品書 (領収書)

SS検索=>[https://usappy.jp/ss\\_corp/](https://usappy.jp/ss_corp/)  
宇佐美HP=><https://usami-net.com/>



お客様控え  
(クレジット領収書)

オイル交換・1日車検 随時受付中です  
プリカ給油が一番お得です!



お客様控え  
(クレジット領収書)

45号仙台扇町 321583  
TEL 022-782-0844  
東日本宇佐美  
本社 東京都文京区本郷2-22-2

セルフ南光台SS  
宮城県仙台市泉区南光台3-37-21  
TEL:022-252-0540 SS-03601

2022年10月15日 16:53 伝票No.1333  
通番1712

45号仙台扇町 321583  
TEL 022-782-0844  
東日本宇佐美  
本社 東京都文京区本郷2-22-2

売上 2022年10月2日 14:48  
SASAKI MAYUMI 様  
クレジット

レギュラーガソリン P-15(内)  
24.92L 0167.0 3912円  
(税抜 0142.7)  
01200.00  
(内、会員様値引 -02.0 -50円)

合計 3,912円  
(内、消費税等(10.00%) 356円)

TS3カード 様  
XXXXXXXXXXXX1740  
お買上 TS3カード  
0201  
セルフレギュラー P10 ¥2692  
数量 16.93(L)  
単価 @159

合計 ¥2,692  
(内)カード税 @53.8 ¥911  
(内)消費税10%(対象 ¥2692) ¥245  
承認No.000060953 処理通番 19714  
端末番号:6585300000000 IC サイリス  
ATC:0007 カードリンク番号:03  
APL:VISACREDIT  
AID:A0000000031010

売上 2022年10月23日 09:42  
SASAKI MAYUMI 様  
クレジット

レギュラーガソリン P-6(内)  
27.00L 0155.0 4185円  
(税抜 0140.9)  
01200.00  
(内、会員様値引 -02.0 -54円)

合計 4,185円  
(内、消費税等(10.00%) 380円)

【使途の内容等】

政務活動・研究活動に係る自動車燃料代 (10月分)

※出張については、出張記録簿を作成し添付する。

※その他の支出については、支出の内容や具体の品名等を記入する。(領収書等で確認できる場合は記入不要)

【按分による支出】 ※按分により充当する場合に記入する。

按分率(A) ( 1 / 2 ) 領収書等の金額(B) ( 10,789 円)

按分による政務活動費の支出額(A) × (B) 5,394 円 (1円未満端数切り捨て)

【按分率が1/2を超える場合はその理由】





領収書等貼付用紙

整理番号 096

【用途項目】(該当する項目の□に✓をつける)

- 調査研究費     研修費     会議費     要請・陳情活動費     資料作成費
- 資料購入費     広報広聴費     人件費     事務所費     事務費

【支払者名】 ※領収書等で確認できる場合は記入不要

佐々木真由美

【支出額(政務活動費充当額)】

200 円

※ 領収書その他の証拠書類の貼付欄(重ならないように貼付すること)



管理番号: 13672499  
入庫 2022年10月22日 18時49分

領収書

精算 2022年10月22日 20時50分

受領金額 200円

システムパーク原町1丁目

物価対策 支援  
について

1. 本券を折り曲げたり濡らしたり磁気に近づけたり破壊しないで下さい。
2. 駐車場内における事故・盗難・災害等については一切責任を負いません。

【用途の内容等】

市民相談時の駐車場代

※出張については、出張記録簿を作成し添付する。

※その他の支出については、支出の内容や具体の品名等を記入する。(領収書等で確認できる場合は記入不要)

【按分による支出】 ※按分により充当する場合に記入する。

按分率(A) ( / ) 領収書等の金額(B) ( 円)

按分による政務活動費の支出額(A) × (B) 円 (1円未満端数切り捨て)

【按分率が1/2を超える場合はその理由】

領収書等貼付用紙

097

整理番号

【使途項目】(該当する項目の□に✓をつける)

- 調査研究費     研修費     会議費     要請・陳情活動費     資料作成費
- 資料購入費     広報広聴費     人件費     事務所費     事務費

【支払者名】 ※領収書等で確認できる場合は記入不要

佐々木真由美

【支出額(政務活動費充当額)】

400 円

※ 領収書その他の証拠書類の貼付欄(重ならないように貼付すること)

タイムズ24  
 タイムズ仙台小田原広厂  
 0120-70-8924

《 領 収 書 》

[NO. 5]  
 22年10月26日18:27 -- 10月26日19:35  
 駐車料金 400円  
 合計 400円  
 お領り 1,000円  
 お釣 600円  
 NO.083381

市民政策 対策  
 について

【使途の内容等】

市民相談時の駐車場代

※出張については、出張記録簿を作成し添付する。

※その他の支出については、支出の内容や具体の品名等を記入する。(領収書等で確認できる場合は記入不要)

【按分による支出】 ※按分により充当する場合に記入する。

按分率(A) ( / ) 領収書等の金額(B) ( 円)

按分による政務活動費の支出額(A) × (B) 円 (1円未満端数切り捨て)

【按分率が1/2を超える場合はその理由】



【使途項目】(該当する項目の□に✓をつける)

- 調査研究費     研修費     会議費     要請・陳情活動費     資料作成費
- 資料購入費     広報広聴費     人件費     事務所費     事務費

【支払者名】 ※領収書等で確認できる場合は記入不要

佐々木真由美

【支出額(政務活動費充当額)】

200 円

※ 領収書その他の証拠書類の貼付欄(重ならないように貼付すること)

タイムズ仙台幸町駐車場

領収書

精算機 #01                    A 精算No.003672  
 発券機 #01                    発券No.096967  
 入庫時刻 2022年10月31日(月) 14:06  
 出庫時刻 2022年10月31日(月) 14:45  
 駐車時間                      0:39  
 駐車料金                      A料金                      200円  
 =====  
 合計                              200円  
 現金領収額                      200円  
 お預り                            200円  
 お釣り                            0円

社会的養護支援

(2022年10月)

またのご利用をお待ちしております。

【使途の内容等】

市民相談時の駐車場代

※出張については、出張記録簿を作成し添付する。

※その他の支出については、支出の内容や具体の品名等を記入する。(領収書等で確認できる場合は記入不要)

【按分による支出】 ※按分により充当する場合に記入する。

按分率(A) (    /    )                    領収書等の金額(B) (                    円)

按分による政務活動費の支出額(A) × (B)                    円 (1円未満端数切り捨て)

【按分率が1/2を超える場合はその理由】

【使途項目】(該当する項目の□に✓をつける)

- 調査研究費
- 研修費
- 会議費
- 要請・陳情活動費
- 資料作成費
- 資料購入費
- 広報広聴費
- 人件費
- 事務所費
- 事務費

【支払者名】 ※領収書等で確認できる場合は記入不要

佐々木真由美

【支出額(政務活動費充当額)】

400 円

※ 領収書その他の証拠書類の貼付欄(重ならないように貼付すること)



リパーク仙台西宮城野

ご利用ありがとうございました。  
またのご利用をお待ちしております。  
<http://www.repark.jp>

領収書

精算機 #01	A 精算No.000302
車室番号 (自動車)	3
入庫時刻	2022年10月31日(月) 16:09
精算時刻	2022年10月31日(月) 17:34
駐車料金	A料金 400円
=====	
合計	400円
現金入金額	500円
釣銭	100円
現金領収金額	400円

生活支援(生活保護)  
に係る支援

【使途の内容等】

市民相談時の駐車場代

※出張については、出張記録簿を作成し添付する。

※その他の支出については、支出の内容や具体の品名等を記入する。(領収書等で確認できる場合は記入不要)

【按分による支出】 ※按分により充当する場合に記入する。

按分率(A) ( / ) 領収書等の金額(B) ( 円)

按分による政務活動費の支出額(A) × (B) 円 (1円未満端数切り捨て)

【按分率が1/2を超える場合はその理由】

領収書等貼付用紙

整理番号 100

【使途項目】(該当する項目の□に✓をつける)	
<input checked="" type="checkbox"/> 調査研究費   □ 研修費   □ 会議費   □ 要請・陳情活動費   □ 資料作成費 □ 資料購入費   □ 広報広聴費   □ 人件費   □ 事務所費   □ 事務費	
【支払者名】 ※領収書等で確認できる場合は記入不要 佐藤幸雄	【支出額(政務活動費充当額)】 4,928 円
※ 領収書その他の証拠書類の貼付欄(重ならないように貼付すること)	
領収書明細は別紙(1枚)	
【使途の内容等】	
調査研究活動に係る自動車燃料代。2022年10月分 9,857÷2=4,928	
※出張については、出張記録簿を作成し添付する。 ※その他の支出については、支出の内容や具体の品名等を記入する。(領収書等で確認できる場合は記入不要)	
【按分による支出】 ※按分により充当する場合に記入する。	
按分率(A) ( 1 / 2 )      領収書等の金額(B) ( 9,857 円)	
按分による政務活動費の支出額(A)×(B)      4,928 円 (1円未満端数切り捨て)	
【按分率が1/2を超える場合はその理由】	



apollostation

(株) 気仙沼商会  
セルフ松森  
宮城県仙台市泉区  
松森字浦田1-2  
TEL:022-371-0281 SS:20309-12554

クレジットカード売上票

◆金・土・日は特売日◆  
◆火・水Pontaカードがお得!!◆

2022年10月07日 12:09 伝票No.9257  
取引通番 6069

SATO/YUKIO 様  
XXXXXXXXXXXX1741 IC 20309  
328-12554-00479-116  
PontaID [REDACTED]  
JCBPonta カ

0120-88 6352  
セルフ レギュラー P13 ¥4928  
数量 32.00L  
単価 @154

合計 ¥4,928  
(内税分消費税 ¥448)  
承認No.0000446423  
支払方法 一括  
JCB外ご利用額 ¥4,928  
有効期限 XX年XX月 企業コート 0001  
端末識別番号 7736410104508  
ARC00 ATC0042 10 Mastercard  
A0000000041010



apollostation

(株) 気仙沼商会  
カートピア泉  
宮城県仙台市泉区  
市名坂字原田160  
TEL:022-375-3755 SS:20309-12504

クレジットカード売上票

2022年10月28日 13:52 伝票No.5887  
取引通番 7971

JCBPonta外 様  
XXXXXXXXXXXX1741 IC 20309  
328-12554-00479-116  
PontaID [REDACTED]  
JCBPonta カ 車番04228

0120-00 5461  
レギュラーガソリン P02 ¥4929  
数量 31.00L  
単価 @159  
(内ガソリン税 @53.8)

合計 ¥4,929  
(内税分消費税 ¥448)  
承認No.0000900625  
支払方法 一括  
JCB外ご利用額 ¥4,929  
有効期限 XX年XX月 企業コート 0001  
端末識別番号 7736410104350  
ARC00 ATC0043 10 Mastercard  
A0000000041010

領収書等貼付用紙

整理番号 101

<b>【使途項目】</b> (該当する項目の□に✓をつける) <input checked="" type="checkbox"/> 調査研究費   □ 研修費   □ 会議費   □ 要請・陳情活動費   □ 資料作成費 <input type="checkbox"/> 資料購入費   □ 広報広聴費   □ 人件費   □ 事務所費   □ 事務費														
<b>【支払者名】</b> ※領収書等で確認できる場合は記入不要 竹中 栄雄	<b>【支出額(政務活動費充当額)】</b> 3,829 円													
※ 領収書その他の証拠書類の貼付欄(重ならないように貼付すること)  <div style="text-align: center; margin-top: 20px;">別紙明細参照</div>														
<b>【使途の内容等】</b> <table style="width: 100%; border-collapse: collapse;"> <tr> <td style="width: 40%;">政務活動に係る自動車燃料代</td> <td style="width: 20%;">① ネクサスエナジー</td> <td style="width: 40%; text-align: right;">7,658 円</td> </tr> <tr> <td>10月分</td> <td>②</td> <td style="text-align: right;">円</td> </tr> <tr> <td></td> <td>②</td> <td style="text-align: right;">円</td> </tr> <tr> <td></td> <td style="text-align: right;">計</td> <td style="text-align: right;">7,658 円</td> </tr> </table> <p>※出張については、出張記録簿を作成し添付する。          ※その他の支出については、支出の内容や具体的品名等を記入する。(領収書等で確認できる場合は記入不要)</p>			政務活動に係る自動車燃料代	① ネクサスエナジー	7,658 円	10月分	②	円		②	円		計	7,658 円
政務活動に係る自動車燃料代	① ネクサスエナジー	7,658 円												
10月分	②	円												
	②	円												
	計	7,658 円												
<b>【按分による支出】</b> ※按分により充当する場合に記入する。  按分率(A) ( 1 / 2 )      領収書等の金額(B) ( 7,658 円) 按分による政務活動費の支出額(A) × (B)      3,829 円 (1円未満端数切り捨て) <b>【按分率が1/2を超える場合はその理由】</b>														

# EneJet

## 納品書(領収書)

2022年10月13日 19:07

売上

ミビツUFJコム イン様

ト-ク XXXXXXXXXXXX1154

EneKey (一般提携)

車両番号 実車番

1200-00

ENEOSレギュラー P-07

50.38L \*

155円 ¥7,809

(QRクーポン値引 3円 -¥151)

値引後単価 152円 ¥7,658

合計 ¥7,658

(消費税10%対象 ¥7,658)

内消費税等 ¥696)

クレジット支払

有効期限: XX/XX NC

支払方法: 一括払い

承認番号: 0688680

EneKeyID: 4019000004085978

Tカード番号: XXXXXXXXXXXX7283

Tポイント: 基本P 25P

特別P 0P

今回計 25P

利用ポイント 0P

利用可能ポイント

本日付与されたポイントは2~3日

日以降に反映されます。有効期限切

等の理由で、Tカードにポイントが

加算されないことがあります。

詳細はwww.tsite.jpにてご確認下

さい。

現金でお買上げの場合は領収書にかえさせていただきます。

消費税額表示のない場合は消費税を請求書にて

ご請求いたします。

消費税には、地方消費税が含まれています。

ネクサスエナジー(株) セルフ石垣町

宮城県 仙台市 若林区土樋266

TEL:0222627078 SS-004221

レシートNo 7050-03 デ-9No8932-8935

外通番17-00980

077石垣町

2022/10/13



【使途項目】(該当する項目の□に✓をつける)

- 調査研究費
- 研修費
- 会議費
- 要請・陳情活動費
- 資料作成費
- 資料購入費
- 広報広聴費
- 人件費
- 事務所費
- 事務費

【支払者名】※領収書等で確認できる場合は記入不要

鎌田城行

【支出額(政務活動費充当額)】

3,383 円

※領収書その他の証拠書類の貼付欄(重ならないように貼付すること)



お客様控え

apollo station (クレジット領収書)

352022

セルフ上杉給油所

出光リテール販売㈱東北かがニ  
宮城県仙台市青葉区宮町4丁目2-39  
TEL 022-214-4651

売上 2022年11月21日 09:22

SHIROYUKI KAHATA 様  
クレジット IC

レギュラーガソリン	P-4(内)
43.38L 8156.0	6767円
(内、77リ油種値引)	-83.0 (-130円)
(内、DP値引)	-82.0 (-87円)

合計	6,767円
(内、消費税等(10.00%)	615円)
(内、P支払可能金額	6,767円)

DrivePayお問合せ番号:5219059-10270

支払区分:一括  
承認No.0000866238  
端末処理通番:06783

Ponta会員

【使途の内容等】

政務活動費(調査研究活動)に係る自動車燃料代

※出張については、出張記録簿を作成し添付する。

※その他の支出については、支出の内容や具体の品名等を記入する。(領収書等で確認できる場合は記入不要)

【按分による支出】 ※按分により充当する場合に記入する。

按分率(A) ( 1 / 2 ) 領収書等の金額(B) ( 6,767 円)

按分による政務活動費の支出額(A)×(B) 3,383 円 (1円未満端数切り捨て)

【按分率が1/2を超える場合はその理由】



【使途項目】(該当する項目の□に✓をつける)

- 調査研究費     研修費     会議費     要請・陳情活動費     資料作成費
- 資料購入費     広報広聴費     人件費     事務所費     事務費

【支払者名】 ※領収書等で確認できる場合は記入不要

小野寺利裕

【支出額(政務活動費充当額)】

7087 円

※ 領収書その他の証拠書類の貼付欄(重ならないように貼付すること)



納品書 (領収書)

シナネン石油株式会社  
セルヴィス苫竹  
宮城県仙台市宮城野区  
苫竹2丁目3-70  
TEL:022-284-9934    SS-013128  
FAX:022-284-9938

2022年11月24日 17:53    伝票No.0289  
通番4232

小野寺利裕様  
XXXXXXXXXX4807  
売上 代

11200  
レギュラーガソリン P14    ¥6851  
数量    44.78(L)  
単価    @153

合計    ¥6,851  
(内消費税 @53.8    ¥2409)  
(内消費税10%(対象)    ¥6851)    ¥623)  
承認No.0007749039    処理通番 20861



納品書 (領収書)

シナネン石油株式会社  
セルヴィス苫竹  
宮城県仙台市宮城野区  
苫竹2丁目3-70  
TEL:022-284-9934    SS-013128  
FAX:022-284-9938

2022年11月11日 14:10    伝票No.0061  
通番3311

小野寺利裕様  
XXXXXXXXXX4807  
売上 代

11200  
レギュラーガソリン P08    ¥7323  
数量    47.86(L)  
単価    @153

合計    ¥7,323  
(内消費税 @53.8    ¥2575)  
(内消費税10%(対象)    ¥7323)    ¥666)  
承認No.0007788267    処理通番 15644

【使途の内容等】

政務活動にかかる自動車燃料代と12計上

※出張については、出張記録簿を作成し添付する。

※その他の支出については、支出の内容や具体の品名等を記入する。(領収書等で確認できる場合は記入不要)

【按分による支出】 ※按分により充当する場合に記入する。

按分率(A) ( 1/2 )    領収書等の金額(B) ( 14174 円)

按分による政務活動費の支出額(A) × (B)    7087 円 (1円未満端数切り捨て)

【按分率が1/2を超える場合はその理由】

領収書等貼付用紙

整理番号 105

【使途項目】(該当する項目の□に✓をつける)	
✓ 調査研究費 □ 研修費 □ 会議費 □ 要請・陳情活動費 □ 資料作成費 □ 資料購入費 □ 広報広聴費 □ 人件費 □ 事務所費 □ 事務費	
【支払者名】 ※領収書等で確認できる場合は記入不要 小田島久美子	【支出額(政務活動費充当額)】 4422 円
※ 領収書その他の証拠書類の貼付欄(重ならないように貼付すること) 別紙領収書添付	
【使途の内容等】 政務活動に要した自動車燃料代 R4年11月	
※出張については、出張記録簿を作成し添付する。 ※その他の支出については、支出の内容や具体の品名等を記入する。(領収書等で確認できる場合は記入不要)	
【按分による支出】 ※按分により充当する場合に記入する。	
按分率(A) (1/2)領収書等の金額(B)	8844 円
按分による政務活動費の支出額(A) × (B)	4422 円 (1円未満端数切り捨て)
【按分率が1/2を超える場合はその理由】	



納品書(領収書)

2022年11月22日 16:29

売上  
 VISA カード カイイ 様  
 トーク XXXXXXXXXXXX6827  
 提携カード  
 車両番号 実車番 3597  
 2000-00  
 ENEOSレギュラー P-02  
 27.02L \*  
 154円 ¥4,161  
 (内ガソリン税53.80円 ¥1,454)  
**合計 ¥4,161**  
 (消費税10%対象 ¥4,161  
 内消費税等 ¥378)  
 クレジット支払  
 A000000031010  
 VISACREDIT  
 有効期限: XX/XX NC ON 1CP  
 支払方法:一括払い  
 承認番号: 0005760

現金でお買上げの場合は領収書にかえさせて頂きます。  
 消費税額表示のない場合は消費税を請求書にて  
 ご請求いたします。  
 消費税には、地方消費税が含まれています。

マルネン  
 グッドハート仙台中山SS  
 宮城県仙台市青葉区  
 中山4-25-34  
 TEL:022-719-8776 SS-004219  
 レシートNo 7559-17 デー-No0951-0954  
 外通番17-90276  
 0 [REDACTED] 2022/11/22



納品書(領収書)

2022年11月10日 12:25

売上  
 VISA カード カイイ 様  
 トーク XXXXXXXXXXXX6827  
 提携カード  
 車両番号 実車番 3597  
 2000-00  
 ENEOSレギュラー P-02  
 30.02L \*  
 156円 ¥4,683  
 (内ガソリン税53.80円 ¥1,615)  
**合計 ¥4,683**  
 (消費税10%対象 ¥4,683  
 内消費税等 ¥426)  
 クレジット支払  
 A000000031010  
 VISACREDIT  
 有効期限: XX/XX NC 1CS  
 支払方法:一括払い  
 承認番号: 0005296

現金でお買上げの場合は領収書にかえさせて頂きます。  
 消費税額表示のない場合は消費税を請求書にて  
 ご請求いたします。  
 消費税には、地方消費税が含まれています。

マルネン  
 グッドハート仙台中山SS  
 宮城県仙台市青葉区  
 中山4-25-34  
 TEL:022-719-8776 SS-004219  
 レシートNo 5376-01 デー-No2655-2658  
 外通番17-89326

\* 0 [REDACTED] 2022/11/10

【使途項目】(該当する項目の□に✓をつける)	
<input checked="" type="checkbox"/> 調査研究費	<input type="checkbox"/> 研修費 <input type="checkbox"/> 会議費 <input type="checkbox"/> 要請・陳情活動費 <input type="checkbox"/> 資料作成費
<input type="checkbox"/> 資料購入費	<input type="checkbox"/> 広報広聴費 <input type="checkbox"/> 人件費 <input type="checkbox"/> 事務所費 <input type="checkbox"/> 事務費
【支払者名】 ※領収書等で確認できる場合は記入不要	【支出額(政務活動費充当額)】
嶋中貴志	2,640円

※ 領収書その他の証拠書類

# ENEOS

## 納品書(領収書)

2022年11月07日 14:32

売上  
 カナダ カード 種  
 トーク XXXXXXXXXXXXX7050  
 提携カード  
 車両番号 実車番  
 0026-00  
 レギュラーガソリン P05  
 数量 32.00L \*  
 単価 165円 ￥5,280

合計 ￥5,280  
 (消費税10%対象 ￥5,280)  
 内消費税等 ￥480

クレジット支払  
 A0000000031010  
 VISACREDIT  
 有効期限: XX/XX NC ICS  
 支払方法:一括払い  
 承認番号: 4717072

現金でお買上げの場合は領収書にかえさずご返金ください  
 消費税額表示のない場合は消費税を請求書にて  
 ご請求いたします。  
 消費税には、地方消費税が含まれています。

ENEOSフロンティア東北  
 Dr. Drive仙台店  
 宮城県 仙台市 青葉区  
 二日町4-16

TEL:022-215-8322 SS-220226

【使途の内容等】
自動車燃料代11月分
※出張については、出張記録簿を作成し添付する。
※その他の支出については、支出の内容や具体の品名等を記入する。(領収書等で確認できる場合は記入不要)

【按分による支出】 ※按分により充当する場合に記入する。
按分率(A) ( 1 / 2 )      領収書等の金額(B) ( 5280円)
按分による政務活動費の支出額(A) × (B)      2,640円 (1円未満端数切り捨て)
【按分率が1/2を超える場合はその理由】

【使途項目】(該当する項目の□に✓をつける)

- 調査研究費
- 研修費
- 会議費
- 要請・陳情活動費
- 資料作成費
- 資料購入費
- 広報広聴費
- 人件費
- 事務所費
- 事務費

【支払者名】※領収書等で確認できる場合は記入不要

佐藤和子

【支出額(政務活動費充当額)】

5,678 円

※領収書その他の証拠書類の貼付欄(重ならないように貼付すること)



株式会社やまじょう上村商店  
 鉤取SS  
 宮城県仙台市太白区鉤取1-2-15  
 TEL:022-245-0648

2022/11/06(日)12:52 2022/11/06

(カ)オリエントコーポレーション 様  
 XXXXXXXXXXXXX2701  
 売上 一般クレジット

4046 020100 L-1 N-1  
 キグナスガソリン ¥5301  
 数量 33.98L,コ  
 単価 @156  
 (内ガソリン税 @53.8 ¥1828)

合計 ¥5,301  
 (内消費税等 ¥482)



株式会社やまじょう上村商店  
 鉤取SS  
 宮城県仙台市太白区鉤取1-2-15  
 TEL:022-245-0648

2022/11/23(水)16:14 2022/11/23

(カ)オリエントコーポレーション 様  
 XXXXXXXXXXXXX2701  
 売上 一般クレジット

9743 020100 L-5 N-5  
 キグナスガソリン ¥6055  
 数量 38.57L,コ  
 単価 @157  
 (内ガソリン税 @53.8 ¥2075)

合計 ¥6,055  
 (内消費税等 ¥550)

【使途の内容等】

調査研究活動に係る自乗車の燃料代

2022.11月分

※出張については、出張記録簿を作成し添付する。

※その他の支出については、支出の内容や具体の品名等を記入する。(領収書等で確認できる場合は記入不要)

【按分による支出】 ※按分により充当する場合に記入する。

按分率(A) ( 1 / 2 ) 領収書等の金額(B) ( 11,356 円)

按分による政務活動費の支出額(A) × (B) 5,678 円 (1円未満端数切り捨て)

【按分率が1/2を超える場合はその理由】



【使途項目】(該当する項目の□に✓をつける)	
<input checked="" type="checkbox"/> 調査研究費	<input type="checkbox"/> 研修費 <input type="checkbox"/> 会議費 <input type="checkbox"/> 要請・陳情活動費 <input type="checkbox"/> 資料作成費
<input type="checkbox"/> 資料購入費	<input type="checkbox"/> 広報広聴費 <input type="checkbox"/> 人件費 <input type="checkbox"/> 事務所費 <input type="checkbox"/> 事務費
【支払者名】※領収書等で確認できる場合は記入不要	【支出額(政務活動費充当額)】
佐々木真由美	6,124円

SS検索=>[https://usappy.jp/ss\\_corp/](https://usappy.jp/ss_corp/)  
宇佐美HP=><https://usami-net.com/>

SS検索=>[https://usappy.jp/ss\\_corp/](https://usappy.jp/ss_corp/)  
宇佐美HP=><https://usami-net.com/>



お客様控え  
(クレジット領収書)

321583  
45号仙台扇町  
TEL 022-782-0844  
東日本宇佐美  
本社 東京都文京区本郷2-22-2



系内品書(領収書)

宝フリート株式会社  
仙台日の出町給油所  
仙台市宮城野区日の出町2-1-3  
TEL:022-231-3110  
2022/11/19(土)16:03

IC  
様

TS\_CUBIC... 648687  
XXXXXXXXXXXX1740  
売上 TS\_CUBIC  
レギュラー  
021000 ¥3948  
24.83L @159.0 L-1N-1

小計 ¥3,948  
(10%対象 ¥3,948  
内消費税 ¥359)  
合計 ¥3,948  
承認No. 0057034  
支払方法 一括

事前引 OK  
端末処理通番 14127  
VISACREDIT  
A0000000031010



お客様控え  
(クレジット領収書)

321583  
45号仙台扇町  
TEL 022-782-0844  
東日本宇佐美  
本社 東京都文京区本郷2-22-2

売上 2022年11月30日 10:02  
SASAKI MAYUMI 様  
クレジット

レギュラーガソリン P-6(内)  
28.29L @152.0 4300円  
(税抜 @138.2)  
01200.00  
(内、会員値引 -82.0 -57円)

合計 4,300円  
(内、消費税等(10.00%) 391円)

【使途の内容等】

政務活動・研究活動に係る自動車燃料代 (11月分)

※出張については、出張記録簿を作成し添付する。

※その他の支出については、支出の内容や具体の品名等を記入する。(領収書等で確認できる場合は記入不要)

【按分による支出】 ※按分により充当する場合に記入する。

按分率(A) ( 1 / 2) 領収書等の金額(B) ( 12,249 円)

按分による政務活動費の支出額(A) × (B) 6,124 円 (1円未満端数切り捨て)

【按分率が1/2を超える場合はその理由】





【使途項目】(該当する項目の□に✓をつける)

- 調査研究費     研修費     会議費     要請・陳情活動費     資料作成費
- 資料購入費     広報広聴費     人件費     事務所費     事務費

【支払者名】 ※領収書等で確認できる場合は記入不要

佐々木真由美

【支出額(政務活動費充当額)】

200 円

※ 領収書その他の証拠書類の貼付欄(重ならないように貼付すること)



(まちぐる チケット加盟駐車場)

リパーク仙台鉄砲町第2

ご利用ありがとうございました。  
またのご利用をお待ちしております。  
<http://www.repark.jp>

禾リ用月糸田書

精算機 #01	A 精算No.000160
車室番号 (自動車)	12
入庫時刻	2022年11月24日(木) 14:17
精算時刻	2022年11月24日(木) 14:52
駐車料金	A料金 200円
=====	
合計	200円
法人カード	No. [REDACTED]
利用額	200円

介護支援について

【使途の内容等】

市民相談時の駐車場代

※出張については、出張記録簿を作成し添付する。

※その他の支出については、支出の内容や具体の品名等を記入する。(領収書等で確認できる場合は記入不要)

【按分による支出】 ※按分により充当する場合に記入する。

按分率(A) (    /    )                      領収書等の金額(B) (                      円)

按分による政務活動費の支出額(A) × (B)                      円 (1円未満端数切り捨て)

【按分率が1/2を超える場合はその理由】

領収書等貼付用紙

整理番号 112

<p>【使途項目】(該当する項目の□に✓をつける)</p> <p><input checked="" type="checkbox"/> 調査研究費   □ 研修費   □ 会議費   □ 要請・陳情活動費   □ 資料作成費</p> <p>□ 資料購入費   □ 広報広聴費   □ 人件費   □ 事務所費   □ 事務費</p>																																			
<p>【支払者名】 ※領収書等で確認できる場合は記入不要</p> <p>佐藤幸雄</p>	<p>【支出額(政務活動費充当額)】</p> <p>2,497 円</p>																																		
<p>※ 領収書その他の証拠書類の貼付欄(重ならないように貼付すること)</p> <div style="text-align: center;">  <p><b>apollostation</b></p> </div> <p>(株)千代田商事  <small>小松島</small>  宮城県仙台市青葉区  小松島4丁目14-18  TEL:022-233-5721   SS:20501-12228</p> <p>クレジットカード売上票</p> <p>2022/11/17(木) 16:33 伝票No.3492  取引通番 0390</p> <p>SATO YUKIO 様  328-12554-00479-116 IC 20309  XXXXXXXXXXXX1741  江Pontaレジット</p> <hr/> <table style="width:100%; border-collapse: collapse;"> <tr> <td style="width:15%;">012000</td> <td style="width:15%;">4971</td> <td style="width:15%;"></td> <td style="width:15%;"></td> <td style="width:15%;"></td> <td style="width:15%;"></td> </tr> <tr> <td>レギュラーガソリン</td> <td>P07</td> <td>¥4994</td> <td></td> <td></td> <td></td> </tr> <tr> <td>数量</td> <td>32.01L</td> <td></td> <td></td> <td></td> <td></td> </tr> <tr> <td>単価</td> <td>@156</td> <td></td> <td></td> <td></td> <td></td> </tr> <tr> <td>(内消費税)</td> <td>@53.8</td> <td>¥1722)</td> <td></td> <td></td> <td></td> </tr> </table> <hr/> <table style="width:100%; border-collapse: collapse;"> <tr> <td style="width:60%;"><b>合計</b></td> <td style="width:40%;"><b>¥4,994</b></td> </tr> <tr> <td>(内税分消費税)</td> <td>¥454)</td> </tr> </table>		012000	4971					レギュラーガソリン	P07	¥4994				数量	32.01L					単価	@156					(内消費税)	@53.8	¥1722)				<b>合計</b>	<b>¥4,994</b>	(内税分消費税)	¥454)
012000	4971																																		
レギュラーガソリン	P07	¥4994																																	
数量	32.01L																																		
単価	@156																																		
(内消費税)	@53.8	¥1722)																																	
<b>合計</b>	<b>¥4,994</b>																																		
(内税分消費税)	¥454)																																		



# EneJet

## 納品書(領収書)

2022年11月15日 11:26

売上

ミツビシUFJコムス カイン 様

ト-ク XXXXXXXXXXXX1022

EneKey (一般提携)

車両番号 実車番

1200-00

ENEOSレギュラー P-13

50.93L \*

153円 ¥7,793

(QRクーポン値引) 3円 -¥153)

値引後単価 150円 ¥7,640

**合計 ¥7,640**

(消費税10%対象) ¥7,640

内消費税等 ¥695)

クレジット支払

有効期限: XX/XX NC

支払方法: 一括払い

承認番号: 0176364

EneKey ID: 4019000005094066

Tカード番号: XXXXXXXXXXXX7354

ポイント: 基本P 25P

特別P 0P

今回計 25P

利用ポイント 0P

利用可能ポイント

本日付与されたポイントは2~3日

目以降に反映されます。有効期限切

等の理由で、Tカードにポイントが

加算されないことがあります。

詳細はwww.tsite.jpにてご確認ください。

現金でお買上げの場合は領収書にかえさせていただきます。

消費税額表示のない場合は消費税を請求書にて

ご請求いたします。

消費税には、地方消費税が含まれています。

ネクサスエナジー(株) セルフ石垣町

宮城県 仙台市 若林区土樋266

TEL: 0222627078 SS-004221

レ-トNo 4538-05 デ-クNo6118-6121

外通番17-10127

077石垣町 2022/11/15

領収書等貼付用紙

整理番号 114

【用途項目】(該当する項目の□に✓をつける)

調査研究費   □ 研修費   □ 会議費   □ 要請・陳情活動費   □ 資料作成費  
 資料購入費   □ 広報広聴費   □ 人件費   □ 事務所費   □ 事務費

【支払者名】 ※領収書等で確認できる場合は記入不要  
 公明党仙台市議団

【支出額(政務活動費充当額)】  
 2,827,550 円

※ 領収書その他の証拠書類の貼付欄(重ならないように貼付すること)

77 BANK キャッシュサービス  
ご利用控え

毎度ご利用いただきありがとうございます。

お取引種別	機番	処理番号	お取引日付
お振込	011	4855	04-12-22
銀行番号	ご預金店	科目・口座番号	ご利用店
			207
お取引残高		お取引後残高	
万円	五千円	千円	500円 100円 50円 10円 5円 1円
時刻	手数料	お取引金額	
13:31	¥550	¥2,827,000	
おつり	お取引後の残高		
	*****		
手数料のうち振込手数料 ¥550			
000047			
ゆうちょ銀行			
八一八			
普通 3760270			
ツナ)チキソウセイキヨウキ"カイ 様			
コウメイトウセツタ"イシキ"タツ 様			
電話番号 022-214-8718			

セブン銀行 裏面も含せてご確認ください。

【用途の内容等】

「定禅寺通り・青葉通りの社会実験、マイナンバーカード・マイナポイント、デジタル田園都市国家構想推進交付金事業、がん対策等に関する調査」に係る調査費用  
 (振込手数料含む) ※市政課題や施策の調査研究のために実施

※出張については、出張記録簿を作成し添付する。  
 ※その他の支出については、支出の内容や具体の品名等を記入する。(領収書等で確認できる場合は記入不要)

【按分による支出】 ※按分により充当する場合に記入する。

按分率(A) (      /      )      領収書等の金額(B) (      円)  
 按分による政務活動費の支出額(A) × (B)      円 (1円未満端数切り捨て)

【按分率が1/2を超える場合はその理由】

# 発注書

年月日 令和4年10月1日

一般社団法人地域創生協議会 御中

〒980-9871  
 仙台市青葉区国分町三丁目7番1号  
**公明党仙台市議会 中野 康**  
 代表 鈴木 裕 (TEL) 9454  
 TEL 022(214)8718 FAX (TEL) 9454

下記の通り、発注いたします。

## 記

1. 件名 「定禅寺通り・青葉通りの社会実験、マイナバンカード、マイナポイント、デジタル田園都市国家構想推進交付金事業、がん対策等に関する調査」

## 2. 見積内訳

品名	数量	単価	金額(円)
基本料金(10間目まで @50,000円)	10 間	50,000	500,000
割引料金(11間目以降@40,000円)	53 間	40,000	2,120,000
小計			2,620,000
出精値引き			▲50,000
合計			2,570,000
消費税			257,000
合計金額(税込)			2,827,000

【備考】

上記調査委託業務には、「企画設計」、「調査準備・実施」、「集計」、「分析」、「報告書作成」までの業務を含みます。報告書は、コピー製本2部、電子媒体(CD-R)1部での納品となります。

3. 納入場所 公明党仙台市議会

4. 納入期日 令和4年11月30日

# 注文請書

年月日 令和4年10月5日

公明党仙台市議会 御中

仙台市青葉区本町三丁目2番26号  
**一般社団法人地域創生協議会**  
 理事長 高橋 義信

下記の通り、注文をお願いいたします。

## 記

1. 件名 「定禅寺通り・青葉通りの社会実験、マイナバンカード、マイナポイント、デジタル田園都市国家構想推進交付金事業、がん対策等に関する調査」

## 2. 見積内訳

品名	数量	単価	金額(円)
基本料金(10間目~10間目まで @50,000円)	10 間	50,000	500,000
割引料金(11間目以降@40,000円)	53 間	40,000	2,120,000
小計			2,620,000
出精値引き			▲50,000
合計			2,570,000
消費税			257,000
合計金額(税込)			2,827,000

【備考】

上記調査委託業務には、「企画設計」、「調査準備・実施」、「集計」、「分析」、「報告書作成」までの業務を含みます。報告書は、コピー製本2部、電子媒体(CD-R)1部での納品となります。

3. 納入場所 公明党仙台市議会

4. 納入期日 令和4年11月30日

【使途項目】(該当する項目の□に✓をつける)

- 調査研究費     研修費     会議費     要望・陳情活動費     資料作成費
- 資料購入費     広報広聴費     人件費     事務所費     事務費

【支払者名】※領収書等で確認できる場合は記入不要

鈴木広康

【支出額(政務活動費充当額)】

3,970 円

※領収書その他の証拠書類の貼付欄(重ならないように貼付すること)

### 領収書

### 領収書

### 領収書

給油 2022年12月06日(火)10:58  
010000

現金会員 様 M  
6-895700-50039-001 9511-7 1  
4-現金固定 /

\*レギュラー ¥3,210  
N07 20.71L/リットル @155.00  
(内ガソリン税 @53.80 ¥1,114)

小計 ¥3,210

合計 ¥3,210  
(内消費税等 ¥292)  
(10%対象金額 ¥3,210  
内消費税等 ¥292)

商品欄 \*内税商品 #非課税商品

ナヴィ(株)エコノ西中田SS  
TEL 022-306-2203

2022/12/06 8381 NO:3929  
SC:8957003-1 係員: [REDACTED]

給油 2022年12月18日(日)20:25  
010000

現金会員 様 M  
6-895700-50039-001 9511-7 1  
4-現金固定 /

\*レギュラー ¥2,560  
N07 16.73L/リットル @153.00  
(内ガソリン税 @53.80 ¥900)

小計 ¥2,560

合計 ¥2,560  
(内消費税等 ¥233)  
(10%対象金額 ¥2,560  
内消費税等 ¥233)

商品欄 \*内税商品 #非課税商品

ナヴィ(株)エコノ西中田SS  
TEL 022-306-2203

2022/12/19 4199 NO:8759  
SC:8957003-1 係員: [REDACTED]

給油 2022年12月31日(土)11:11  
010000

現金会員 様 M  
6-895700-50039-001 9511-7 1  
4-現金固定 /

\*レギュラー ¥2,170  
N07 14.18L/リットル @153.00  
(内ガソリン税 @53.80 ¥763)

小計 ¥2,170

合計 ¥2,170  
(内消費税等 ¥197)  
(10%対象金額 ¥2,170  
内消費税等 ¥197)

商品欄 \*内税商品 #非課税商品

ナヴィ(株)エコノ西中田SS  
TEL 022-306-2203

2022/12/31 9809 NO:3425  
SC:8957003-1 係員: [REDACTED]

【使途の内容等】

政務活動に係る自動車燃料費

※出張については、出張記録簿を作成し添付する。

※その他の支出については、支出の内容や具体の品名等を記入する。(領収書等で確認できる場合は記入不要)

【按分による支出】 ※按分により充当する場合に記入する。

按分率(A) ( 1/2 ) 領収書等の金額(B) ( 7,940 円)

按分による政務活動費の支出額(A) × (B) 3,970 円 (1円未満端数切り捨て)

【按分率が1/2を超える場合はその理由】

【使途項目】(該当する項目の□に✓をつける)

- ✓ 調査研究費   □ 研修費   □ 会議費   □ 要請・陳情活動費   □ 資料作成費
- 資料購入費   □ 広報広聴費   □ 人件費   □ 事務所費   □ 事務費

【支払者名】※領収書等で確認できる場合は記入不要

鎌田城行

【支出額(政務活動費充当額)】

3,221 円

※ 領収書その他の証拠書類の貼付欄(重ならないように貼付すること)



お客様控え  
apollo station (クレジット領収書)

352022

セルフ上杉給油所

出光リテール販売東北カンパニー  
宮城県仙台市青葉区宮町4丁目2-39  
TEL 022-214-4651

売上 2022年12月 9日

13:28

SHIROYUKI KAMATA 様  
クレジット IC

レギュラーガソリン	P- 7(内)
41.57L    8155.0	6443円
(内、アグリ油種値引)	-83.0    -125円)
(内、DP値引)	-82.0    -83円)

合計	6,443円
(内、消費税等(10.00%)	586円)
(内、P支払可能金額	6,443円)

DrivePayお問合せ番号:5219059-10270

支払区分:一括  
承認No. 0000146138  
端末処理番号: 08727

【使途の内容等】

政務活動費(調査研究活動)に係る自動車燃料代

※出張については、出張記録簿を作成し添付する。

※その他の支出については、支出の内容や具体の品名等を記入する。(領収書等で確認できる場合は記入不要)

【按分による支出】 ※按分により充当する場合に記入する。

按分率(A) ( 1 / 2 )      領収書等の金額(B) ( 6,443 円)

按分による政務活動費の支出額(A) × (B) 3,221 円 (1円未満端数切り捨て)

【按分率が1/2を超える場合はその理由】



【使途項目】(該当する項目の□に✓をつける)

- 調査研究費     研修費     会議費     要請・陳情活動費     資料作成費
- 資料購入費     広報広聴費     人件費     事務所費     事務費

【支払者名】 ※領収書等で確認できる場合は記入不要

小野寺利裕

【支出額(政務活動費充当額)】

4707 円

※ 領収書その他の証拠書類の貼付欄(重ならないように貼付すること)



※内品書 (領収書)

シナネン石油株式会社  
セルヴィス苫竹  
宮城県仙台市宮城野区  
苫竹2丁目3-70  
TEL:022-284-9934  
FAX:022-284-9938

SS-013128

2022年12月03日 19:50 伝票No.0803 通番3124

イオン 小野寺利裕 様  
XXXXXXXXXXXX4807  
売上 円

11200  
レギュラーガソリン P08 ¥3629  
数量 23.41(L)  
単価 @155

合計 ¥3,629  
(内ガソリン税 @53.8 ¥1259)  
(内消費税10%(対象 ¥3629) ¥330)  
承認No.0007772275 処理通番 13681



※内品書 (領収書)

シナネン石油株式会社  
セルヴィス苫竹  
宮城県仙台市宮城野区  
苫竹2丁目3-70  
TEL:022-284-9934  
FAX:022-284-9938

SS-013128

2022年12月12日 20:54 伝票No.0594 通番4295

イオン 小野寺利裕 様  
XXXXXXXXXXXX4807  
売上 円

11200  
レギュラーガソリン P14 ¥5785  
数量 37.32(L)  
単価 @155

合計 ¥5,785  
(内ガソリン税 @53.8 ¥2008)  
(内消費税10%(対象 ¥5785) ¥526)  
承認No.0007714146 処理通番 21839

【使途の内容等】

政務活動にかかる自動車燃料代と12計上

※出張については、出張記録簿を作成し添付する。

※その他の支出については、支出の内容や具体の品名等を記入する。(領収書等で確認できる場合は記入不要)

【按分による支出】 ※按分により充当する場合に記入する。

按分率(A) ( 1/2 )      領収書等の金額(B) ( 9414 円)  
按分による政務活動費の支出額(A) × (B)      4707 円 (1円未満端数切り捨て)

【按分率が1/2を超える場合はその理由】

領収書等貼付用紙

整理番号 118

【使途項目】(該当する項目の□に✓をつける)

- ✓ 調査研究費    □ 研修費    □ 会議費    □ 要請・陳情活動費    □ 資料作成費
- 資料購入費   □ 広報広聴費   □ 人件費    □ 事務所費    □ 事務費

【支払者名】 ※領収書等で確認できる場合は記入不要

小田島久美子

【支出額(政務活動費充当額)】

8560 円

※ 領収書その他の証拠書類の貼付欄(重ならないように貼付すること)

別紙領収書添付

【使途の内容等】

政務活動に要した自動車燃料代    R4年12月

※出張については、出張記録簿を作成し添付する。

※その他の支出については、支出の内容や具体の品名等を記入する。(領収書等で確認できる場合は記入不要)

【按分による支出】 ※按分により充当する場合に記入する。

按分率(A) (1/2)領収書等の金額(B)                    17121 円

按分による政務活動費の支出額(A) × (B)                    8560 円 (1円未満端数切り捨て)

【按分率が1/2を超える場合はその理由】

# ENEOS

## 納品書(領収書)

2022年12月22日 10:35

売上  
 VISA カード カイロ 様  
 トーク XXXXXXXXXXXX6827  
 提携カード  
 車両番号 実車番 3597  
 2000-00  
 ENEOSレギュラー P-02  
 10.00L \*

154円 ¥1,540  
 (内ガソリン税53.80円 ¥538)  
**合計 ¥1,540**  
 (消費税10%対象 ¥1,540)  
 内消費税等 ¥140  
 クレジット支払  
 A0000000031010  
 VISACREDIT  
 有効期限: XX/XX NC ICS  
 支払方法: 一括払い  
 承認番号: 0003814

現金でお買上げの場合は領収書にかえさせて頂きます。  
 消費税額表示のみの場合は消費税を請求書にて  
 ご請求いたします。  
 消費税額は、地方消費税が含まれています。

マルネン  
 グッドハート仙台中山SS  
 宮城県仙台市青葉区  
 中山4-25-34  
 TEL:022-719-8776 SS-004219  
 レシートNo 5364-01 デーNo3033-3036  
 外通番17-92737  
 01 [REDACTED] 2022/12/22

# ENEOS

## 納品書(領収書)

2022年12月12日 18:41

売上  
 VISA カード カイロ 様  
 トーク XXXXXXXXXXXX6827  
 提携カード  
 車両番号 実車番 3597  
 2000-00  
 ENEOSレギュラー P-02  
 25.80L \*

154円 ¥3,973  
 (内ガソリン税53.80円 ¥1,388)  
**合計 ¥3,973**  
 (消費税10%対象 ¥3,973)  
 内消費税等 ¥361  
 クレジット支払  
 A0000000031010  
 VISACREDIT  
 有効期限: XX/XX NC ICS  
 支払方法: 一括払い  
 承認番号: 0005182

現金でお買上げの場合は領収書にかえさせて頂きます。  
 消費税額表示のみの場合は消費税を請求書にて  
 ご請求いたします。  
 消費税額は、地方消費税が含まれています。

マルネン  
 グッドハート仙台中山SS  
 宮城県仙台市青葉区  
 中山4-25-34  
 TEL:022-719-8776 SS-004219  
 レシートNo 3438-01 デーNo5713-5716  
 外通番17-91906  
 0 [REDACTED] 2022/12/12



マルネン株式会社  
 グッドハート長命ヶ丘  
 宮城県仙台市泉区  
 長命ヶ丘6丁目15-1  
 TEL:022-377-1995 SS:20339-42393

### クレジットカード売上票

2022/12/01(木) 17:04 伝票No.3121  
 取引通番 1001

ODASHIMA KUMIKO 様  
 514-42393-9502-0004 ICS 20339  
 XXXXXXXXXXXX6827  
 提携カード

012000 0280  
 レギュラーガソリン P05 ¥3571  
 数量 22.46L  
 単価 0159  
 (内ガソリン税 053.8 ¥1208)

**合計 ¥3,571**  
 (内税分消費税 ¥325)



## 納品書(領収書)

北日本石油(株) 仙台支店  
 セルフステーション中山台  
 TEL:022-303-5585 SS-106809

2022年12月25日 16:22 伝票No.2193  
 通番4042

VISA 様  
 XXXXXXXXXXXX6827  
 売上 VISA

11200  
 レギュラーガソリン P14 ¥4140  
 数量 26.20(L)  
 単価 0159

**合計 ¥4,140**  
 (内ガソリン税 053.8 ¥1410)  
 (内消費税10%(対象 ¥4140) ¥376)  
 承認No.0000362494 処理通番 22075  
 支払方法 通常  
 端末番号:7740577710680 IC  
 ATC:0A00 カードトークス番号:03  
 APL:VISACREDIT  
 AID:A0000000031010  
 \*\*\*\*\*dポイントカード\*\*\*\*\*

dポイントカード番号:XXXXXXXXXX9012  
 進呈ポイント: 20P  
 ポイント残高: [REDACTED]

今回ポイントが反映するまで、3~4日  
 頂く場合がございます。

取引番号 00000000:00000000:00020477

7818-7818 05 2022/12/25  
 レシートを折りたたんで保管の際は  
 印字面が内側になる様をお願いします



マルネン株式会社  
 グッドハート長命ヶ丘  
 宮城県仙台市泉区  
 長命ヶ丘6丁目15-1  
 TEL:022-377-1995 SS:20339-42393

### クレジットカード売上票

2022/12/31(土) 14:19 伝票No.1344  
 取引通番 1681

ODASHIMA KUMIKO 様  
 514-42393-9502-0004 ICS 20339  
 XXXXXXXXXXXX6827  
 提携カード

012000 2249  
 レギュラーガソリン P05 ¥3897  
 数量 25.14L  
 単価 0155  
 (内ガソリン税 053.8 ¥1353)

**合計 ¥3,897**  
 (内税分消費税 ¥354)  
 承認No.0000504255

【使途項目】(該当する項目の□に✓をつける)	
<input checked="" type="checkbox"/> 調査研究費	<input type="checkbox"/> 研修費
<input type="checkbox"/> 資料購入費	<input type="checkbox"/> 広報広聴費
<input type="checkbox"/> 会議費	<input type="checkbox"/> 人件費
<input type="checkbox"/> 要請・陳情活動費	<input type="checkbox"/> 事務所費
<input type="checkbox"/> 資料作成費	<input type="checkbox"/> 事務費
【支払者名】※領収書等で確認できる場合は記入不要	【支出額(政務活動費充当額)】
嶋中貴志	7,816円



※内容詳細 (令頁4又詳)

お釣りの精算は当日のみ有効です

漢商華(株) 仙台支店  
セルフステーション岩切  
宮城県仙台市宮城野区岩切1丁目23-1  
TEL:022-265-0508 SS-071712

2022年12月04日 07:41 伝票No.0920  
通番2501

VISA 様  
XXXXXXXXXXXX7050  
売上 VISA

11200  
レギュラーガソリン P05 ¥5096  
数量 32.46(L)  
単価 @157

**合計 ¥5,096**  
(内消費税 @53.8 ¥1746)  
(内消費税10%対象 ¥5096) ¥463  
承認No.0000708407 処理通番 08407  
支払方法 通常  
端末番号:7740577707171 IC  
ATC:0069 カードシークス番号:00  
APL:VISA CREDIT  
AID:A0000000031010

納品書(領収書)

2022年12月21日 09:08

売上  
エネオス カード 払い 様  
トク XXXXXXXXXXXX7050  
提携カード  
車両番号 実車番  
0026-00  
レギュラーガソリン P11  
数量 34.30L \*単価 163円 ¥5,590

合計 ¥5,590  
(消費税10%対象 ¥5,590)  
内消費税等 ¥508  
クレジット支払  
A0000000031010  
VISA CREDIT  
有効期限:XX/XX NC ICS  
支払方法:一括払い  
承認番号:4717595

現金での買上げの場合は領収書に代えていただき  
消費税込額表示の方式の場合には消費税を請求書にて  
ご領収いたします。  
消費税には、地方消費税が含まれています。

ENEOS フロンティア東北  
Dr. Drive 仙台店  
宮城県 仙台市 青葉区  
二日町4-16  
TEL:022-215-8322 SS-220226  
レシートNo 7923-02  
デ-タNo8859-8862  
光通番17-14834  
00 [REDACTED] 2022/12/21

納品書(領収書)

2022年12月30日 16:26

売上  
エネオス カード 払い 様  
トク XXXXXXXXXXXX7050  
提携カード  
車両番号 実車番 9701  
0026-00  
レギュラー P-05  
31.50L \*(157円) ¥4,946

(内ガソリン税53.80円 ¥1,695)  
合計 ¥4,946  
(消費税10%対象 ¥4,946)  
内消費税等 ¥450  
クレジット支払  
A0000000031010  
VISA CREDIT  
有効期限:XX/XX NC ICS  
支払方法:一括払い  
承認番号:4717266

カメイ株式会社 愛子バイパスSS  
宮城県仙台市青葉区栗生5-8-1  
TEL:022-392-2401 SS-220227  
レシートNo 6028-03 デ-タNo3132-3135  
光通番17-23748  
00 [REDACTED] 2022/12/30

【使途の内容等】

自動車燃料代12月分

※出張については、出張記録簿を作成し添付する。

※その他の支出については、支出の内容や具体の品名等を記入する。(領収書等で確認できる場合は記入不要)

【按分による支出】 ※按分により充当する場合に記入する。

按分率(A) ( 1 / 2 ) 領収書等の金額(B) (15,632円)

按分による政務活動費の支出額(A) × (B) 7,816円 (1円未満端数切り捨て)

【按分率が1/2を超える場合はその理由】

【使途項目】(該当する項目の□に✓をつける)

- 調査研究費     研修費     会議費     要請・陳情活動費     資料作成費
- 資料購入費     広報広聴費     人件費     事務所費     事務費

【支払者名】 ※領収書等で確認できる場合は記入不要

佐藤和子

【支出額(政務活動費充当額)】

11,343 円

※ 領収書その他の証拠書類の貼付欄(重ならないように貼付すること)



納品書(領収書)

株式会社やまじょう上村商店  
鉤取SS  
宮城県仙台市太白区鉤取1-2-15  
TEL:022-245-0648

2022/12/31(土)16:30    2022/12/31

(カ)オリエントコーポレーション 様  
XXXXXXXXXXXX2701  
売上 一般クレジット

5179 020100	L-1 N-1	
キグナスガソリン		¥4505
数量 29.25L,コ		
単価 @154		
(内が/リソ税 @53.8		¥1574)

合計 ¥4,505  
(内消費税等 ¥410)



納品書(領収書)

株式会社やまじょう上村商店  
鉤取SS  
宮城県仙台市太白区鉤取1-2-15  
TEL:022-245-0648

2022/12/20(火)10:55    2022/12/20

(カ)オリエントコーポレーション 様  
XXXXXXXXXXXX2701  
売上 一般クレジット

0327 020100	L-1 N-1	
キグナスガソリン		¥5621
数量 35.80L,コ		
単価 @157		
(内が/リソ税 @53.8		¥1926)

合計 ¥5,621  
(内消費税等 ¥511)



納品書(領収書)

株式会社やまじょう上村商店  
鉤取SS  
宮城県仙台市太白区鉤取1-2-15  
TEL:022-245-0648

2022/12/27(火)17:50    2022/12/27

(カ)オリエントコーポレーション 様  
XXXXXXXXXXXX2701  
売上 一般クレジット

3279 020100	L-5 N-5	
キグナスガソリン		¥6200
数量 40.00L,コ		
単価 @155		
(内が/リソ税 @53.8		¥2152)

合計 ¥6,200  
(内消費税等 ¥564)



納品書(領収書)

株式会社やまじょう上村商店  
鉤取SS  
宮城県仙台市太白区鉤取1-2-15  
TEL:022-245-0648

2022/12/08(木)09:22    2022/12/08

(カ)オリエントコーポレーション 様  
XXXXXXXXXXXX2701  
売上 一般クレジット

5474 020100	L-5 N-5	
キグナスガソリン		¥6360
数量 40.00L,コ		
単価 @159		
(内が/リソ税 @53.8		¥2152)

合計 ¥6,360  
(内消費税等 ¥578)

【使途の内容等】

調査研究活動に係る自動車燃料代

2022.12月分

※出張については、出張記録簿を作成し添付する。

※その他の支出については、支出の内容や具体の品名等を記入する。(領収書等で確認できる)

【按分による支出】 ※按分により充当する場合に記入する。

按分率(A) ( 1 / 12 )    領収書等の金額(B) ( 22,686

按分による政務活動費の支出額(A) × (B)    11,343 円 (1円未満端数切)

【按分率が1/2を超える場合はその理由】

領収書等貼付用紙

整理番号 121

【使途項目】(該当する項目の□に✓をつける)

- 調査研究費
- 研修費
- 会議費
- 要請・陳情活動費
- 資料作成費
- 資料購入費
- 広報広聴費
- 人件費
- 事務所費
- 事務費

【支払者名】※領収書等で確認できる場合は記入不要

佐々木真由美

【支出額(政務活動費充当額)】

4,440円

※領収

ないよ

# ENEOS

# ENEOS

系内品書(令頁以又書)

宝フリード株式会社  
 仙台宮城野  
 宮城県仙台市宮城野区原町2-3-55  
 TEL:022-292-6066  
 2022/12/16(金)19:28

TS\_CUBIC... IC 様

XXXXXXXXXXXX1740 648687

売上 TS\_CUBIC

レギュラー

021000 ¥4120

25.43L @162.0 L- 8 N- 6

小計 ¥4,120

(10%対象 ¥4,120

内消費税 ¥375)

合計 ¥4,120

承認No. 0069901

支払方法 一括

事前OK

端末処理番号 17162

VISACREDIT

A0000000031010

※本書保管上のお願!!!

納品書(領収書)

2022年12月29日 15:42

売上

TS3CARD 様

トークンXXXXXXXXXXXX1740

提携カード

車両番号 実車番 709

0026-00

レギュラー P-06

27.21L

175円

(内ガソリン税53.80円

6433-00

カメイ株式会社 DD花京院店

宮城県 仙台市 青葉区

本町1丁目6-17

TEL:022-223-7864 SS-372281

レシートNo 5254-01 デ-5No5308-5317

7通番17-73046

00 2022/12/29

¥4,761  
 ¥1,464  
 2022/12/29

【使途の内容等】

政務活動・研究活動に係る自動車燃料代 (12月分)

※出張については、出張記録簿を作成し添付する。

※その他の支出については、支出の内容や具体の品名等を記入する。(領収書等で確認できる場合は記入不要)

【按分による支出】 ※按分により充当する場合に記入する。

按分率(A) ( 1 / 2 ) 領収書等の金額(B) ( 8,881 円)

按分による政務活動費の支出額(A) × (B) 4,440 円 (1円未満端数切り捨て)

【按分率が1/2を超える場合はその理由】

領収書等貼付用紙

整理番号 122

【使途項目】(該当する項目の□に✓をつける)

- 調査研究費
- 研修費
- 会議費
- 要請・陳情活動費
- 資料作成費
- 資料購入費
- 広報広聴費
- 人件費
- 事務所費
- 事務費

【支払者名】 ※領収書等で確認できる場合は記入不要

佐々木真由美

【支出額(政務活動費充当額)】

200 円

※ 領収書その他の証拠書類の貼付欄(重ならないように貼付すること)



リパーク仙台平成1丁目

ご利用ありがとうございました。  
またのご利用をお待ちしております。  
<http://www.repark.jp>

領収書

精算機 #01	A 精算No.000163
車室番号 (自動車)	8
入庫時刻	2022年12月10日(土) 10:02
精算時刻	2022年12月10日(土) 10:46
駐車料金	A料金 200円
-----	
合計	200円
現金入金額	200円
釣銭	0円
現金領収金額	200円

介護認定に係る  
ご相談

【使途の内容等】

市民相談時の駐車場代

※出張については、出張記録簿を作成し添付する。

※その他の支出については、支出の内容や具体の品名等を記入する。(領収書等で確認できる場合は記入不要)

【按分による支出】 ※按分により充当する場合に記入する。

按分率(A) ( / ) 領収書等の金額(B) ( 円)

按分による政務活動費の支出額(A) × (B) 円 (1円未満端数切り捨て)

【按分率が1/2を超える場合はその理由】

領収書等貼付用紙

整理番号 123

【使途項目】(該当する項目の□に✓をつける)

- 調査研究費
- 研修費
- 会議費
- 要請・陳情活動費
- 資料作成費
- 資料購入費
- 広報広聴費
- 人件費
- 事務所費
- 事務費

【支払者名】※領収書等で確認できる場合は記入不要

佐々木真由美

【支出額(政務活動費充当額)】

900 円

※ 領収書その他の証拠書類の貼付欄(重ならないように貼付すること)



リパーク仙台西宮城野

ご利用ありがとうございました。  
またのご利用をお待ちしております。  
<http://www.repark.jp>

領 収 書

精算機 #01	A 精算No.000017
車室番号(自動車)	7
入庫時刻	2022年12月19日(月) 18:14
精算時刻	2022年12月19日(月) 19:32
駐車料金	A料金 300円
=====	
合 計	300円
現金入金額	1,000円
釣銭	700円
現金領収金額	300円

物価高による  
経済支援

【使途の内容等】

市民相談時の駐車場代

※出張については、出張記録簿を作成し添付する。

※その他の支出については、支出の内容や具体の品名等を記入する。(領収書等で確認できる場合は記入不要)

【按分による支出】 ※按分により充当する場合に記入する。

按分率(A) ( / ) 領収書等の金額(B) ( 円)

按分による政務活動費の支出額(A) × (B) 円 (1円未満端数切り捨て)

【按分率が1/2を超える場合はその理由】





領収書等貼付用紙

整理番号 125

<b>【使途項目】</b> (該当する項目の□に✓をつける) <input checked="" type="checkbox"/> 調査研究費 <input type="checkbox"/> 研修費 <input type="checkbox"/> 会議費 <input type="checkbox"/> 要請・陳情活動費 <input type="checkbox"/> 資料作成費 <input type="checkbox"/> 資料購入費 <input type="checkbox"/> 広報広聴費 <input type="checkbox"/> 人件費 <input type="checkbox"/> 事務所費 <input type="checkbox"/> 事務費	
<b>【支払者名】</b> ※領収書等で確認できる場合は記入不要 佐藤幸雄	<b>【支出額(政務活動費充当額)】</b> 4,961 円
※ 領収書その他の証拠書類の貼付欄(重ならないように貼付すること)  領収書明細は別紙(1枚)	
<b>【使途の内容等】</b>  調査研究活動に係る自動車燃料代。2022年12月分 9,923÷2=4,961  ※出張については、出張記録簿を作成し添付する。 ※その他の支出については、支出の内容や具体の品名等を記入する。(領収書等で確認できる場合は記入不要)	
<b>【按分による支出】</b> ※按分により充当する場合に記入する。  按分率(A) ( 1 / 2 )      領収書等の金額(B) ( 9,923 円) 按分による政務活動費の支出額(A)×(B)      4,961 円 (1円未満端数切り捨て) <b>【按分率が1/2を超える場合はその理由】</b>	



apollostation

(株) 気仙沼商会  
カートピア泉  
宮城県仙台市泉区  
市名坂字原田160  
TEL:022-375-3755 SS:20309-12504

クレジットカード売上票

2022年12月02日 16:05 伝票No.1894  
取引通番 7390

エポカPontaクレジット 様  
XXXXXXXXXXXX1741 ICS 20309  
328-12554-00479-116  
PontaID \*\*\*\*\*1021  
エポカPonta クレ 車番04228

0120-00 6360  
レギュラーガソリン P02 ¥4929  
数量 31.00L  
単価 @159  
(内ガソリン税 @53.8)

合計 ¥4,929  
(内税分消費税 ¥448)

承認No.0000269238  
支払方法 一括  
クレジットご利用額 ¥4,929  
有効期限 XX年XX月 企業コード 0001  
端末識別番号 7736410104350  
ARC00 ATC0046 10 Mastercard  
A0000000041010



apollostation

(株) 気仙沼商会  
セルフ松森  
宮城県仙台市泉区  
松森字浦田1-2  
TEL:022-371-0281 SS:20309-12554

クレジットカード売上票

◆金・土・日は特売日◆  
◆火・水Pontaカードがお得!!◆

2022年12月17日 14:06 伝票No.4989  
取引通番 7028

SATO/YUKIO 様  
XXXXXXXXXXXX1741 IC 20309  
328-12554-00479-116  
PontaID \*\*\*\*\*1021  
エポカPonta クレ

0120-88 9552  
セルフ レギュラー P13 ¥4994  
数量 32.64L  
単価 @153

合計 ¥4,994  
(内税分消費税 ¥454)

承認No.0000731122  
支払方法 一括  
クレジットご利用額 ¥4,994  
有効期限 XX年XX月 企業コード 0001  
端末識別番号 7736410104508  
ARC00 ATC0048 10 Mastercard  
A0000000041010

領収書等貼付用紙

整理番号 126

<b>【使途項目】</b> (該当する項目の□に✓をつける) <input checked="" type="checkbox"/> 調査研究費   □ 研修費   □ 会議費   □ 要請・陳情活動費   □ 資料作成費 <input type="checkbox"/> 資料購入費   □ 広報広聴費   □ 人件費   □ 事務所費   □ 事務費											
<b>【支払者名】</b> ※領収書等で確認できる場合は記入不要 竹中 栄雄	<b>【支出額(政務活動費充当額)】</b> 10,734 円										
※ 領収書その他の証拠書類の貼付欄(重ならないように貼付すること)  <p style="text-align: center;">別紙明細参照</p>											
<b>【使途の内容等】</b> 政務活動に係る自動車燃料代 12月分	<table style="width: 100%; border-collapse: collapse;"> <tr> <td style="width: 50%;">① ネクサスエナジー</td> <td style="width: 50%; text-align: right;">7,030 円</td> </tr> <tr> <td>② ネクサスエナジー</td> <td style="text-align: right;">4,164 円</td> </tr> <tr> <td>③ ネクサスエナジー</td> <td style="text-align: right;">5,932 円</td> </tr> <tr> <td>④ ネクサスエナジー</td> <td style="text-align: right;">4,342 円</td> </tr> <tr> <td style="text-align: right;">計</td> <td style="text-align: right; border-top: 1px solid black;">21,468 円</td> </tr> </table>	① ネクサスエナジー	7,030 円	② ネクサスエナジー	4,164 円	③ ネクサスエナジー	5,932 円	④ ネクサスエナジー	4,342 円	計	21,468 円
① ネクサスエナジー	7,030 円										
② ネクサスエナジー	4,164 円										
③ ネクサスエナジー	5,932 円										
④ ネクサスエナジー	4,342 円										
計	21,468 円										
※出張については、出張記録簿を作成し添付する。 ※その他の支出については、支出の内容や具体の品名等を記入する。(領収書等で確認できる場合は記入不要)											
<b>【按分による支出】</b> ※按分により充当する場合に記入する。  按分率(A) ( 1 / 2 領収書等の金額(B) ( 21,468 円) ) 按分による政務活動費の支出額(A) × (B) <u>10,734 円</u> (1円未満端数切り捨て)											
<b>【按分率が1/2を超える場合はその理由】</b>											

# EneJet

## 納品書(領収書)

2022年12月06日 20:43

売上  
ミツバUFJニコス カイソ 様  
ト-ク XXXXXXXXXXXX1022  
EneKey (一般提携)  
車両番号 実車番  
1200-00  
ENEOSレギュラー P-19  
46.25L \*  
155円 ¥7,169  
(QRクーポン値引 3円 -¥139)  
値引後単価 152円 ¥7,030  
合計 ¥7,030  
(消費税10%対象 ¥7,030  
内消費税等 ¥639)

クレジット支払  
有効期限: XX/XX NC  
支払方法: 一括払い  
承認番号: 0306134  
EneKeyID: 4019000005094066  
Tカード番号: XXXXXXXXXXXX7354  
ポイント: 基本P 23P  
特別P 0P  
今回計 23P

利用ポイント 0P  
利用可能ポイント [REDACTED]  
本日付与されたポイントは2~3日  
目以降に反映されます。有効期限切  
等の理由で、Tカードにポイントが  
加算されないことがあります。  
詳細はwww.tsite.jpにてご確認下  
さい。

現金でお買上げの場合領収書にかえさせていただきます。  
消費税額表示のない場合は消費税を請求書にて  
ご請求いたします。  
消費税には 地方消費税が含まれています。

ネクサスエナジー (株)  
Dr. Driveセルフ遠見塚店  
宮城県 仙台市 若林区  
遠見塚3-8-8  
TEL: 0222861328 SS-004223  
サイトNo 6563-07 データNo8097-8100  
外通番17-86806  
077エネゴリ君 2022/12/06

# EneJet

## 納品書(領収書)

2022年12月10日 19:21

売上  
ミツバUFJニコス カイソ 様  
ト-ク XXXXXXXXXXXX1022  
EneKey (一般提携)  
車両番号 実車番  
1200-00  
ENEOSレギュラー P-13  
28.72L \*  
151円 ¥4,336  
(QRクーポン値引 6円 -¥172)  
値引後単価 145円 ¥4,164  
合計 ¥4,164  
(消費税10%対象 ¥4,164  
内消費税等 ¥379)

クレジット支払  
有効期限: XX/XX NC  
支払方法: 一括払い  
承認番号: 0444999  
EneKeyID: 4019000005094066  
Tカード番号: XXXXXXXXXXXX7354  
ポイント: 基本P 14P  
特別P 0P  
今回計 14P

利用ポイント 0P  
利用可能ポイント [REDACTED]  
本日付与されたポイントは2~3日  
目以降に反映されます。有効期限切  
等の理由で、Tカードにポイントが  
加算されないことがあります。  
詳細はwww.tsite.jpにてご確認下  
さい。

現金でお買上げの場合領収書にかえさせていただきます。  
消費税額表示のない場合は消費税を請求書にて  
ご請求いたします。  
消費税には、地方消費税が含まれています。

ネクサスエナジー (株)  
Dr. Driveセルフ遠見塚店  
宮城県 仙台市 若林区  
遠見塚3-8-8  
TEL: 0222861328 SS-004223  
サイトNo 3263-05 データNo1954-1957  
外通番17-88807  
077エネゴリ君 2022/12/10

# EneJet

## 納品書(領収書)

2022年12月23日 15:14

売上

ミツバ 刈込機 カイン 様

ト-ク XXXXXXXXXXXX1022

EneKey (一般提携)

車両番号 実車番

1200-00

Eneosレギュラー P-07

40.08L

\* ¥6,052

(QRクーポン値引 3円 -¥120)

値引後単価 148円 ¥5,932

合計 ¥5,932

(消費税10%対象 ¥5,932

内消費税等 ¥539)

クレジット支払

有効期限: XX/XX NC

支払方法: 一括払い

承認番号: 0749378

EneKeyID: 4019000005094066

Tカード番号: XXXXXXXXXXXX7354

ポイント: 基本P 20P

特別P 0P

今回計 20P

利用ポイント 0P

利用可能ポイント

本日付与されたポイントは2~3日

目以降に反映されます。有効期限切

等の理由で、Tカードにポイントが

加算されないことがあります。

詳細はwww.tsite.jpにてご確認下

さい。

現金でお買上げの場合は領収書にかえさせていただきます。

消費税額表示のない場合は消費税を請求書にて

ご請求いたします。

消費税には、地方消費税が含まれています。

ネクサスエナジー(株) セルフ石垣町

宮城県 仙台市 若林区土樋266

TEL:0222627078 SS-004221

レシートNo 7396-03 デ-タNo3617-3620

外通番17-21803

077石垣町 2022/12/23

# EneJet

## 納品書(領収書)

2022年12月27日 16:50

売上

ミツバ 刈込機 カイン 様

ト-ク XXXXXXXXXXXX1154

EneKey (一般提携)

車両番号 実車番

1200-00

Eneosレギュラー P-16

29.34L

\* ¥4,430

(QRクーポン値引 3円 -¥88)

値引後単価 148円 ¥4,342

合計 ¥4,342

(消費税10%対象 ¥4,342

内消費税等 ¥395)

クレジット支払

有効期限: XX/XX NC

支払方法: 一括払い

承認番号: 0419849

EneKeyID: 4019000004085978

Tカード番号: XXXXXXXXXXXX7283

ポイント: 基本P 14P

特別P 0P

今回計 14P

利用ポイント 0P

利用可能ポイント

本日付与されたポイントは2~3日

目以降に反映されます。有効期限切

等の理由で、Tカードにポイントが

加算されないことがあります。

詳細はwww.tsite.jpにてご確認下

さい。

現金でお買上げの場合は領収書にかえさせていただきます。

消費税額表示のない場合は消費税を請求書にて

ご請求いたします。

消費税には、地方消費税が含まれています。

ネクサスエナジー(株) セルフ石垣町

宮城県 仙台市 若林区土樋266

TEL:0222627078 SS-004221

レシートNo 3417-06 デ-タNo4729-4732

外通番17-23320

077石垣町 2022/12/27

【使途項目】(該当する項目の□に✓をつける)

- 調査研究費
- 研修費
- 会議費
- 要望・陳情活動費
- 資料作成費
- 資料購入費
- 広報広聴費
- 人件費
- 事務所費
- 事務費

【支払者名】※領収書等で確認できる場合は記入不要

鈴木広康

【支出額(政務活動費充当額)】

2455 円

※領収書その他の証拠書類の貼付欄(重ならないように貼付すること)

領収書

領収書

給油 2023年01月11日(水)19:34 010000

給油 2023年01月25日(水)15:39 010000

現金会員 様 M  
6-895700-50039-001 9511-7 1  
4-現金固定 /

現金会員 様 M  
6-895700-50039-001 9511-7 1  
4-現金固定 /

\*レギュラー ¥1,910  
N07 12.65L/ℓ @151.00  
(内ガソリン税 @53.80 ¥681)

\*レギュラー ¥3,000  
N01 19.87L/ℓ @151.00  
(内ガソリン税 @53.80 ¥1,069)

小計 ¥1,910

小計 ¥3,000

合計 ¥1,910  
(内消費税等 ¥174)  
(10%対象金額 ¥1,910)  
内消費税等 ¥174

合計 ¥3,000  
(内消費税等 ¥273)  
(10%対象金額 ¥3,000)  
内消費税等 ¥273

商品欄 \*内税商品 #非課税商品

商品欄 \*内税商品 #非課税商品

ナヴィ(株)エコノ西中田SS  
TEL 022-306-2203

ナヴィ(株)エコノ西中田SS  
TEL 022-306-2203

2023/01/12 3831 NO:6779  
SC:8957003-1 係員: [REDACTED]

2023/01/25 9688 NO:1641  
SC:8957003-1 係員: [REDACTED]

【使途の内容等】

政務活動に係る自動車燃料費

※出張については、出張記録簿を作成し添付する。

※その他の支出については、支出の内容や具体の品名等を記入する。(領収書等で確認できる場合は記入不要)

【按分による支出】 ※按分により充当する場合に記入する。

按分率(A) ( 1/2 ) 領収書等の金額(B) ( 4910 円)

按分による政務活動費の支出額(A)×(B) 2455 円 (1円未満端数切り捨て)

【按分率が1/2を超える場合はその理由】





【使途項目】(該当する項目の□に✓をつける)

- 調査研究費
- 研修費
- 会議費
- 要請・陳情活動費
- 資料作成費
- 資料購入費
- 広報広聴費
- 人件費
- 事務所費
- 事務費

【支払者名】 ※領収書等で確認できる場合は記入不要

小野寺利裕

【支出額(政務活動費充当額)】

6309 円

※ 領収書その他の証拠書類の貼付欄(重ならないように貼付すること)



納品書 (領収書)

シナネン石油株式会社  
セルヴィス苫竹  
宮城県仙台市宮城野区  
苫竹2丁目3-70  
TEL:022-284-9934 SS-013128  
FAX:022-284-9938

2023年01月04日 16:30 伝票No.0283 通番6253

小野寺利裕 様  
XXXXXXXXXXXX4807  
売上 付

11200  
レギュラーガソリン P26 ¥7630  
数量 48.60(L)  
単価 @157

合計 ¥7,630  
(内ガソリン税 @53.8 ¥2615)  
(内消費税10%(対象 ¥7630) ¥694)  
承認No.0007824762 処理通番 37414



納品書 (領収書)

シナネン石油株式会社  
セルヴィス苫竹  
宮城県仙台市宮城野区  
苫竹2丁目3-70  
TEL:022-284-9934 SS-013128  
FAX:022-284-9938

2023年01月18日 13:17 伝票No.1160 通番6388

小野寺利裕 様  
XXXXXXXXXXXX4807  
売上 付

11200  
レギュラーガソリン P26 ¥4988  
数量 31.77(L)  
単価 @157

合計 ¥4,988  
(内ガソリン税 @53.8 ¥1709)  
(内消費税10%(対象 ¥4988) ¥453)  
承認No.0007736238 処理通番 38215

【使途の内容等】

政務活動にかかる自動車燃料代に計上

※出張については、出張記録簿を作成し添付する。

※その他の支出については、支出の内容や具体の品名等を記入する。(領収書等で確認できる場合は記入不要)

【按分による支出】 ※按分により充当する場合に記入する。

按分率(A) ( 1/2 ) 領収書等の金額(B) ( 12618 円)

按分による政務活動費の支出額(A)×(B) 6309 円 (1円未満端数切り捨て)

【按分率が1/2を超える場合はその理由】



領収書等貼付用紙

整理番号 131

【使途項目】(該当する項目の□に✓をつける)	
✓ 調査研究費 □ 研修費 □ 会議費 □ 要請・陳情活動費 □ 資料作成費 □ 資料購入費 □ 広報広聴費 □ 人件費 □ 事務所費 □ 事務費	
【支払者名】 ※領収書等で確認できる場合は記入不要 小田島久美子	【支出額(政務活動費充当額)】 1 9011 円
※ 領収書その他の証拠書類の貼付欄(重ならないように貼付すること) 別紙領収書添付	
【使途の内容等】 政務活動に要した自動車燃料代 R5年1月	
※出張については、出張記録簿を作成し添付する。 ※その他の支出については、支出の内容や具体の品名等を記入する。(領収書等で確認できる場合は記入不要)	
【按分による支出】 ※按分により充当する場合に記入する。	
按分率(A) (1/2)領収書等の金額(B)	18023 円
按分による政務活動費の支出額(A) × (B)	9011 円 (1円未満端数切り捨て)
【按分率が1/2を超える場合はその理由】	



apollostation

(株) 気仙沼商会  
実況  
宮城県仙台市泉区  
実況中77-1  
TEL:022-348-4000 SS:20309-12555

クレジットカード売上票

2023年01月16日 17:24 伝票No.1390  
取引通番 6588

クレジットカード 様  
514-12555-9502-0004 ICS 20309  
XXXXXXXXXXXX6827  
一般提携 車番03597

0120-00 3201  
レギュラーガソリン P08 ¥3657  
数量 23.00L  
単価 @159  
(内ガソリン税 @53.8)

合計 ¥3,657  
(内税分消費税 ¥332)

承認No.0000888175

# ENEOS

## 納品書(領収書)

2023年01月13日 13:09

売上  
VISA カード カイシ 様  
トークン XXXXXXXXXXXX6827  
提携カード  
車両番号 実車番 3597  
2000-00  
ENEOSレギュラー P-03  
12.37L \* ¥2,000

合計 (162円) ¥2,000  
(消費税10%対象 ¥2,000  
内消費税等 ¥182)

クレジット支払  
A0000000031010  
VISACREDIT  
有効期限: XX/XX NC ICS  
支払方法:一括払い  
承認番号: 0005389

現金でお買上げの場合は領収書にかえさせていただきます。  
消費税額表示のない場合は消費税を請求書にてご請求いたします。  
消費税には、地方消費税が含まれています。

大泉石油株式会社 市名坂SS  
宮城県 仙台市 泉区  
高玉町2-22  
TEL:022-373-4205 SS-004161  
シートNo 2377-02H データNo3697-3700  
外通番17-26106  
007N. O 2023/01/13

# ENEOS

## 納品書(領収書)

2023年01月05日 15:16

売上  
VISA カード カイシ 様  
トークン XXXXXXXXXXXX6827  
提携カード  
車両番号 実車番  
0026-00  
レギュラー P-07  
26.83L \* ¥4,185

合計 (156円) ¥4,185  
(消費税10%対象 ¥4,185  
内消費税等 ¥380)

クレジット支払  
A0000000031010  
VISACREDIT  
有効期限: XX/XX NC IC  
支払方法:一括払い  
承認番号: 0005825

現金でお買上げの場合は領収書にかえさせていただきます。  
消費税額表示のない場合は消費税を請求書にてご請求いたします。  
消費税には、地方消費税が含まれています。

ENEOSフロンティア東北  
Dr. Driveセルフ中山店  
宮城県 仙台市 泉区  
南中山1丁目43-1  
TEL:0222774511 SS-372286  
シートNo 6867-03 データNo7317-7320  
外通番17-03359  
027セルフ中山 2023/01/05

# EneJet

## 納品書(領収書)

2023年01月31日 09:36

売上  
VISA カード カイシ 様  
トークン XXXXXXXXXXXX6827  
提携カード  
車両番号 実車番  
1200-00  
ENEOSレギュラー P-01  
25.93L \* ¥4,123

合計 (159円) ¥4,123  
(消費税10%対象 ¥4,123  
内消費税等 ¥375)

クレジット支払  
A0000000031010  
VISACREDIT  
有効期限: XX/XX NC IC  
支払方法:一括払い  
承認番号: 0003221

現金でお買上げの場合は領収書にかえさせていただきます。  
消費税額表示のない場合は消費税を請求書にてご請求いたします。  
消費税には、地方消費税が含まれています。

ネクサスエナジー(株) 東北支店  
D. Dセルフ野村店  
宮城県 仙台市 泉区  
野村東原東5-1  
TEL:022-725-4601 SS-004100  
シートNo 1869-01 データNo3562-3565  
外通番17-25487  
010エネゴリ君 2023/01/31

# COSMO

## 納品書(領収書)

北日本石油(株) 仙台支店  
セルフ東八番丁  
TEL:022-291-1773 SS-013094

2023年01月23日 17:58 伝票No.0860  
通番3928

VISA 様  
XXXXXXXXXXXX6827  
売上 VISA

11200  
レギュラーガソリン P11 ¥4058  
数量 25.05(L)  
単価 @162

合計 ¥4,058  
(内ガソリン税 @53.8 ¥1348)  
(内消費税10%(対象 ¥4058) ¥369)  
承認No.0000795342 処理通番 18958  
支払方法 通常  
端末番号:7740577701309 IC

<p>【使途項目】(該当する項目の□に✓をつける)</p> <p><input checked="" type="checkbox"/> 調査研究費   □ 研修費   □ 会議費   □ 要請・陳情活動費   □ 資料作成費</p> <p><input type="checkbox"/> 資料購入費   □ 広報広聴費   □ 人件費   □ 事務所費   □ 事務費</p>	
<p>【支払者名】 ※領収書等で確認できる場合は記入不要</p> <p style="text-align: center;"><b>嶋中貴志</b></p>	<p>【支出額(政務活動費充当額)】</p> <p style="text-align: right; font-size: 1.2em;"><b>2,835円</b></p>
<p>※ 領収書その他の証拠書:</p> <div style="text-align: center;">  <p>納品書(領収書)</p> <p>2023年01月21日 14:28</p> </div> <p>売上            エネオカード 加入 様            トークン XXXXXXXXXXXXX7050            提携カード            車両番号            実車番            0026-00            レギュラーガソリン P05            数量        35.00L            *            単価        162円            ¥5,670</p> <p>.....</p> <p>合計                    ¥5,670            (消費税10%対象            ¥5,670            内消費税等            ¥515)</p> <p>クレジット支払            A0000000031010            VISACREDIT            有効期限: XX/XX NC    ICS            支払方法: 一括払い            承認番号: 4717296</p> <p><small>現金での買上げの場合は領収書に代えさせていただきます            消費税額表示のない場合は消費税額を請求書にて            ご請求いたします            消費税額は、地方消費税が含まれております</small></p> <p>ENEOSフロンティア東北            Dr. Drive仙台店            宮城県 仙台市 青葉区            二日町4-16</p>	
<p>【使途の内容等】</p> <p style="text-align: center; font-weight: bold;">自動車燃料代令和5年1月分</p>	
<p>※出張については、出張記録簿を作成し添付する。            ※その他の支出については、支出の内容や具体の品名等を記入する。(領収書等で確認できる場合は記入不要)</p>	
<p>【按分による支出】 ※按分により充当する場合に記入する。</p> <p>按分率(A) ( 1 / 2 )                    領収書等の金額(B) (5670円)</p> <p>按分による政務活動費の支出額(A) × (B)                    2,835円 (1円未満端数切り捨て)</p> <p>【按分率が1/2を超える場合はその理由】</p>	

領収書等貼付用紙

整理番号 133

【使途項目】(該当する項目の□に✓をつける)

- 調査研究費     研修費     会議費     要請・陳情活動費     資料作成費
- 資料購入費     広報広聴費     人件費     事務所費     事務費

【支払者名】 ※領収書等で確認できる場合は記入不要

佐藤 和子

【支出額(政務活動費充当額)】

5,657 円

※ 領収書その他の証拠書類の貼付欄(重ならないように貼付すること)



納品書(領収書)

株式会社やまじょう上村商店  
鉤取SS  
宮城県仙台市太白区鉤取1-2-15  
TEL:022-245-0648

2023/01/15(日)16:42 2023/01/15

(カ)リエントコーポレーション 様  
XXXXXXXXXXXX2701  
売上 一般クレジット

9606 020100	L-5 N-5	
キグナスガソリン		¥5975
数量 38.80L,コ		
単価 @154		
(内消費税)	@53.8	¥2087

合計	¥5,975
(内消費税等)	¥543



納品書(領収書)

株式会社やまじょう上村商店  
鉤取SS  
宮城県仙台市太白区鉤取1-2-15  
TEL:022-245-0648

2023/01/29(日)17:50 2023/01/29

上 様  
2-601274-90001-25023-0000  
売上 現金フリー(自SS)

4765 020100	L-5 N-5	
キグナスガソリン		¥5340
数量 34.01L,コ		
単価 @157		
(内消費税)	@53.8	¥1830

合計	¥5,340	
(内消費税等)	¥485	
1万 4660 6千 660		

【使途の内容等】

調査研究活動(に係る)自乗車の燃燃料代  
2023.1月分

※出張については、出張記録簿を作成し添付する。

※その他の支出については、支出の内容や具体の品名等を記入する。(領収書等で確認できる場合は記入不要)

【按分による支出】 ※按分により充当する場合に記入する。

按分率(A) ( 1/2 )      領収書等の金額(B) ( 11,315 円)

按分による政務活動費の支出額(A)×(B)      5,657 円 (1円未満端数切り捨て)

【按分率が1/2を超える場合はその理由】

領収書等貼付用紙

整理番号 134

【用途項目】(該当する項目の□に✓をつける)

- 調査研究費
- 研修費
- 会議費
- 要請・陳情活動費
- 資料作成費
- 資料購入費
- 広報広聴費
- 人件費
- 事務所費
- 事務費

【支払者名】 ※領収書等で確認できる場合は記入不要

佐藤 和子

【支出額(政務活動費充当額)】

2,200 円

※ 領収書その他の証拠書類の貼付欄(重ならないように貼付すること)

**駐車券**

せんだいメディアテーク

TEL 022-713-3171

23-01-08 1-0022  
12:34

精算機 #01 16:21  
駐車時間 3時間47分  
駐車料金 1,000円  
割引 0円

領収書

前払現金 0円  
現金 1,000円  
約銭 0円  
NO. 457105

**アエル株式会社**

TEL・FAX 022-714-1360  
仙台市青葉区中央1-3-1

領収証

精算機 #01	A 精算No.000079
発券機 #05	発券No.082279
入庫時刻	2023年 1月16日(月) 10:05
出庫時刻	2023年 1月16日(月) 12:52
駐車時間	2:47
駐車料金	A料金 1,800円
サービス券A	2枚 -600円
=====	
合計	1,200円
現金領収額	1,200円
お預り	2,000円
お釣り	800円

またのご利用をお待ちしております。

【用途の内容等】

調査研究活動(要する馬車代)

キャンパルの存在センター

2023.10分

令和4年度(仙・福・山)研究会広域観光車携推進協議会

※出張については、出張記録簿を作成し添付する。

※その他の支出については、支出の内容や具体の品名等を記入する。(領収書等で確認できる場合は記入不要)

【按分による支出】 ※按分により充当する場合に記入する。

按分率(A) ( / ) 領収書等の金額(B) ( 円)

按分による政務活動費の支出額(A) × (B) 円 (1円未満端数切り捨て)

【按分率が1/2を超える場合はその理由】





【使途項目】(該当する項目の□に✓をつける)

- 調査研究費     研修費     会議費     要請・陳情活動費     資料作成費
- 資料購入費     広報広聴費     人件費     事務所費     事務費

【支払者名】 ※領収書等で確認できる場合は記入不要

佐々木真由美

【支出額(政務活動費充当額)】

600 円

※ 領収書その他の証拠書類の貼付欄(重ならないように貼付すること)

タイムズ24  
 タイムズ仙台東1番丁  
 0120-70-8924

＜領収書＞

[NO. 4]  
 23年01月06日15:56 -- 01月06日16:59  
 駐車料金 600円  
 合計 600円  
 お預り 600円  
 お釣 0円  
 NO.008574

経済 介護課  
 ( )

【使途の内容等】

市民相談時の駐車場代

※出張については、出張記録簿を作成し添付する。

※その他の支出については、支出の内容や具体の品名等を記入する。(領収書等で確認できる場合は記入不要)

【按分による支出】 ※按分により充当する場合に記入する。

按分率(A) ( / ) 領収書等の金額(B) ( 円)

按分による政務活動費の支出額(A) × (B) 円 (1円未満端数切り捨て)

【按分率が1/2を超える場合はその理由】



領収書等貼付用紙

整理番号 138

【使途項目】(該当する項目の□に✓をつける)

- 調査研究費     研修費     会議費     要請・陳情活動費     資料作成費
- 資料購入費     広報広聴費     人件費     事務所費     事務費

【支払者名】 ※領収書等で確認できる場合は記入不要

佐々木真由美

【支出額(政務活動費充当額)】

300 円

※ 領収書その他の証拠書類の貼付欄(重ならないように貼付すること)

領収書

車室 No.6

入庫時刻 01月23日 17時52分  
精算時刻 01月23日 19時19分

受領金額 300円  
2023年01月23日19時19分 発行

システムパーク西宮城野

生活保護等に係る  
経済支援

【使途の内容等】

市民相談時の駐車場代

※出張については、出張記録簿を作成し添付する。

※その他の支出については、支出の内容や具体の品名等を記入する。(領収書等で確認できる場合は記入不要)

【按分による支出】 ※按分により充当する場合に記入する。

按分率(A) ( / ) 領収書等の金額(B) ( 円)

按分による政務活動費の支出額(A) × (B) 円 (1円未満端数切り捨て)

【按分率が1/2を超える場合はその理由】

領収書等貼付用紙

整理番号 139

【使途項目】(該当する項目の□に✓をつける)

- 調査研究費     研修費     会議費     要請・陳情活動費     資料作成費
- 資料購入費     広報広聴費     人件費     事務所費     事務費

【支払者名】 ※領収書等で確認できる場合は記入不要

佐々木真由美

【支出額(政務活動費充当額)】

300円

※ 領収書その他の証拠書類の貼付欄(重ならないように貼付すること)

.....領収書.....

-----車室 No.1 -----

入庫時刻 01月30日 15時48分  
精算時刻 01月30日 16時50分

受領金額 300円  
2023年01月30日16時51分 発行

-----  
システムパーク二十人町第2  
-----

介護支援につい

【使途の内容等】

市民相談時の駐車場代

※出張については、出張記録簿を作成し添付する。

※その他の支出については、支出の内容や具体の品名等を記入する。(領収書等で確認できる場合は記入不要)

【按分による支出】 ※按分により充当する場合に記入する。

按分率(A) ( / ) 領収書等の金額(B) ( 円)

按分による政務活動費の支出額(A) × (B) 円 (1円未満端数切り捨て)

【按分率が1/2を超える場合はその理由】

領収書等貼付用紙

整理番号 140

<p>【用途項目】(該当する項目の□に✓をつける)</p> <p><input checked="" type="checkbox"/> 調査研究費   □ 研修費   □ 会議費   □ 要請・陳情活動費   □ 資料作成費</p> <p><input type="checkbox"/> 資料購入費   □ 広報広聴費   □ 人件費   □ 事務所費   □ 事務費</p>	
<p>【支払者名】 ※領収書等で確認できる場合は記入不要</p> <p>佐藤幸雄</p>	<p>【支出額(政務活動費充当額)】</p> <p>4,852 円</p>
<p>※ 領収書その他の証拠書類の貼付欄(重ならないように貼付すること)</p> <p>領収書明細は別紙(1枚)</p>	
<p>【用途の内容等】</p> <p>調査研究活動に係る自動車燃料代。2023年1月分</p> <p>9,704 ÷ 2 = 4,852</p> <p>※出張については、出張記録簿を作成し添付する。</p> <p>※その他の支出については、支出の内容や具体の品名等を記入する。(領収書等で確認できる場合は記入不要)</p>	
<p>【按分による支出】 ※按分により充当する場合に記入する。</p> <p>按分率(A) ( 1 / 2 )      領収書等の金額(B) ( 9,704 円)</p> <p>按分による政務活動費の支出額(A) × (B)      4,852 円 (1円未満端数切り捨て)</p> <p>【按分率が1/2を超える場合はその理由】</p>	



apollostation

マルネン株式会社  
セルフ仙台松森  
宮城県仙台市泉区  
松森字陣ヶ前109-3  
TEL:022-372-6373 SS:20339-95246

クレジットカード売上票

2023/01/01(日) 13:03 伝票No.2640  
取引通番 0241

SATO YUKIO 様  
328-12554-00479-116 IC 20309  
XXXXXXXXXXXX1741  
ShellPontaクレジット

012000 6689  
レギュラーガソリン P08 ¥4992  
数量 32.00L  
単価 @156  
(内消費税 ¥53.8 ¥1722)

合計 ¥4,992  
(内税分消費税 ¥454)



apollostation

(株) 気仙沼商会  
カートピア泉  
宮城県仙台市泉区  
市名坂字原田160  
TEL:022-375-3755 SS:20309-12504

クレジットカード売上票

2023年01月21日 10:52 伝票No.0282  
取引通番 8741

ShellPontaクレジット 様  
XXXXXXXXXXXX1741 IC 20309  
328-12554-00479-116  
PontaID \*\*\*\*\*1021  
ShellPonta クレ 車番04228

0120-00 1447  
レギュラーガソリン P08 ¥4712  
数量 30.01L  
単価 @157  
(内消費税 @53.8)

合計 ¥4,712  
(内税分消費税 ¥428)

承認No.0000840744  
支払方法 一括  
クレジットご利用額 ¥4,712  
有効期限 XX年XX月 企業カード 0001  
端末識別番号 7736410104350  
ARCOO ATCO04A.10 Mastercard  
A0000000041010

領収書等貼付用紙

整理番号 141

【使途項目】(該当する項目の□に✓をつける)	
<input checked="" type="checkbox"/> 調査研究費	<input type="checkbox"/> 研修費 <input type="checkbox"/> 会議費 <input type="checkbox"/> 要請・陳情活動費 <input type="checkbox"/> 資料作成費
<input type="checkbox"/> 資料購入費	<input type="checkbox"/> 広報広聴費 <input type="checkbox"/> 人件費 <input type="checkbox"/> 事務所費 <input type="checkbox"/> 事務費
【支払者名】 ※領収書等で確認できる場合は記入不要 竹中 栄雄	【支出額(政務活動費充当額)】 10,420 円

※ 領収書その他の証拠書類の貼付欄(重ならないように貼付すること)

別紙明細参照

【使途の内容等】		
政務活動に係る自動車燃料代	① 中川石油	7,510 円
1月分	② ネクサスエナジー	6,809 円
	③ ネクサスエナジー	6,522 円
	計	20,841 円

※出張については、出張記録簿を作成し添付する。  
 ※その他の支出については、支出の内容や具体の品名等を記入する。(領収書等で確認できる場合は記入不要)

【按分による支出】 ※按分により充当する場合に記入する。	
按分率(A) ( 1 / 2 )	領収書等の金額(B) ( 20,841 円)
按分による政務活動費の支出額(A)×(B) <u>10,420 円</u> (1円未満端数切り捨て)	
【按分率が1/2を超える場合はその理由】	



apollostation

中川石油(株)  
セルフあすと長町  
宮城県仙台市太白区  
あすと長町4-2-4  
TEL:022-308-6040 SS:20204-15698

クレジットカード売上票

2023年01月01日 15:31 伝票No.8660  
取引通番 3725

クレジットカード 様  
514-15698-9523-0005 QPM 20204  
XXXXXXXXXX1079  
PontalD \*\*\*\*\*1021  
一般提携

0120-00 5128  
レギュラーガソリン P07 ¥7510  
数量 49.41L  
単価 @152

合計 ¥7,510  
(内税分消費税 ¥683)

承認No.0000552827  
支払方法 一括  
クレジットご利用額 ¥7,510  
有効期限 XX年XX月 企業コード 7322

利用可能ポイント  
今回ポイント 48P

2:0000000-0:0000000  
03

処理日付:2023/01/01 5128-5129  
100取引  
今回ポイントが反映されるまで、  
お時間をいただく場合がございます。

給油をお得に! 新アプリ  
カーライフを便利に!  
Drive On  
おクワンサービスは、道路により異なります。

お得なキャンペーン実施中 クワンダウンロード!

当店へのアンケート回答で  
Amazonギフト券  
500円分をプレゼント!  
毎月1,000名様に!  
回答はこちらから▶  
当店ご利用後10日後まで

# EneJet

## 納品書(領収書)

2023年01月10日 10:27

売上  
ミツビシUFJニコス カイン 様  
ト-ク XXXXXXXXXXXX1154  
EneKey (一般提携)  
車両番号 実車番  
1200-00

ENEOSレギュラー P-10  
45.70L \*  
152円 ¥6,946  
(QRクーポン値引 3円 -¥137)  
値引後単価 149円 ¥6,809  
合計 ¥6,809  
(消費税10%対象 ¥6,809  
内消費税等 ¥619)

クレジット支払  
有効期限:XX/XX NC  
支払方法:一括払い  
承認番号:0873384  
EneKeyID:4019000004085978  
Tカード番号:XXXXXXXXXX7283  
ポイント:基本P 22P  
特別P 0P  
今回計 22P  
利用ポイント 0P

利用可能ポイント  
本日付与されたポイントは2-3日  
目以降に反映されます。有効期限切  
等の理由で、Tカードにポイントが  
加算されないことがあります。  
詳細はwww.tsite.jpにてご確認下  
さい。

現金でお買上げの場合は領収書にかえさせていただきます。  
消費税額表示のない場合は消費税を請求書にて  
ご請求いたします。  
消費税には、地方消費税が含まれています。  
ネクサスエナジー(株) セルフ石垣町  
宮城県 仙台市 若林区土樋266  
TEL:0222627078 SS-004221  
レシートNo 4536-04 デ-5No5025-5028  
外通番17-27457  
077石垣町 2023/01/10

# EneJet

## 納品書(領収書)

2023年01月23日 10:39

売上  
ミツビシUFJニコス カイン 様  
ト-ク XXXXXXXXXXXX1022  
EneKey (一般提携)  
車両番号 実車番  
1200-00

ENEOSレギュラー P-13  
43.77L \*  
152円 ¥6,653  
(QRクーポン値引 3円 -¥131)  
値引後単価 149円 ¥6,522  
合計 ¥6,522  
(消費税10%対象 ¥6,522  
内消費税等 ¥593)

クレジット支払  
有効期限:XX/XX NC  
支払方法:一括払い  
承認番号:0856343  
EneKeyID:4019000005094066  
ENEOS SS77'リD:0003812767  
Tカード番号:XXXXXXXXXX7354  
ポイント:基本P 21P  
特別P 0P  
今回計 21P  
利用ポイント 0P

利用可能ポイント  
本日付与されたポイントは2-3日  
目以降に反映されます。有効期限切  
等の理由で、Tカードにポイントが  
加算されないことがあります。  
詳細はwww.tsite.jpにてご確認下  
さい。

現金でお買上げの場合は領収書にかえさせていただきます。  
消費税額表示のない場合は消費税を請求書にて  
ご請求いたします。  
消費税には、地方消費税が含まれています。  
ネクサスエナジー(株) セルフ石垣町  
宮城県 仙台市 若林区土樋266  
TEL:0222627078 SS-004221  
レシートNo 5986-05 デ-5No5671-5674  
外通番17-31553  
077石垣町 2023/01/23



【使途項目】(該当する項目の□に✓をつける)	
<input checked="" type="checkbox"/> 調査研究費	<input type="checkbox"/> 研修費 <input type="checkbox"/> 会議費 <input type="checkbox"/> 要請・陳情活動費 <input type="checkbox"/> 資料作成費
<input type="checkbox"/> 資料購入費 <input type="checkbox"/> 広報広聴費 <input type="checkbox"/> 人件費	<input type="checkbox"/> 事務所費 <input type="checkbox"/> 事務費
【支払者名】 ※領収書等で確認できる場合は記入不要 公明党仙台市議団	【支出額(政務活動費充当額)】 164,780円

※ 領収書その他の証拠書類の貼付欄(重ならないように貼付すること)

# 領 収 証

BD-00042784  
発行日 2023/04/06

公明党仙台市議団 様

印紙税申告書  
付につき名古屋中村  
税務署承認済

金額 ¥164,780.-

上記金額を正に領収いたしました  
但し、旅行代金として

- 現金
- 小切手
- 振込 164,780円
- クレジット
- その他( )

名鉄観光サービス株式会社  
(本社所在地)  
名古屋市中村区名駅南二丁目14番19号  
(住友生命名古屋ビル8階)

領収者印、責任者印のないもの及び訂正したものは無効です。

責任者印	領収者印

BD-083063

### 【使途の内容等】

出張記録簿のとおり

※出張については、出張記録簿を作成し添付する。

※その他の支出については、支出の内容や具体の品名等を記入する。(領収書等で確認できる場合は記入不要) :

【按分による支出】 ※按分により充当する場合に記入する。

按分率(A) ( / ) 領収書等の金額(B) ( 円)

按分による政務活動費の支出額(A) × (B) 円 (1円未満端数切り捨て)

【按分率が1/2を超える場合はその理由】

980-8671

宮城県宮城県仙台市青葉区国分町3丁目7番1号

公明党仙台市議団 様

## 請求書

発行日 2023年02月07日

予約番号 BD-083063

請求番号 BD-00054861

名鉄観光サービス株式会社

仙台支店

〒980-0021

宮城県仙台市青葉区中央4丁目10番3号

JMFビル仙台01 6階

TEL:022-227-3611 FAX:022-261-4623

ご請求額 ¥164,780.-

毎度お引立ていただきありがとうございます。

下記の通りご請求申し上げます。

内容 盛岡方面

責任者

担当者

利用日	項目名	内容	単位	単価	数量	金額
23/02/08	JR乗車券	仙台→盛岡		3,410	7	23,870
23/02/09	JR乗車券	盛岡→仙台		3,410	7	23,870
23/02/08	JR自由席特急券	仙台→一ノ関		1,870	7	13,090
23/02/08	JR自由席特急券	一ノ関→盛岡		1,870	7	13,090
23/02/09	JR特急券	盛岡→仙台		3,180	7	22,260
23/02/08	宿泊代	ダイワロイネットホテル盛岡駅		9,800	7	68,600
				合計 (A)		164,780
				ご入金済額 (B)		0
				今回請求額 (A)-(B)		164,780

お振り込みは、下記口座へ2023年02月28日までにお願いします。

振込手数料はお客様ご負担にてお願いいたします。

合計 (A)	164,780
ご入金済額 (B)	0
今回請求額 (A)-(B)	164,780

振込先	三菱UFJ銀行 新東京支店 普通	3318233
	みずほ銀行 第五集中支店 普通	0170233
	三井住友銀行 東海支店 普通	2335233
	メイテツカンコウサービス (カ)	

備考	
----	--

政務活動費支払証明書(会派用)

整理番号 142-2

【使途項目】(該当する項目の□に✓をつける)	
<input checked="" type="checkbox"/> 調査研究費 <input type="checkbox"/> 研修費 <input type="checkbox"/> 会議費 <input type="checkbox"/> 要請・陳情活動費 <input type="checkbox"/> 資料作成費 <input type="checkbox"/> 資料購入費 <input type="checkbox"/> 広報広聴費 <input type="checkbox"/> 人件費 <input type="checkbox"/> 事務所費 <input type="checkbox"/> 事務費	
【支出年月日】 令和5年2月9日	【支出額(政務活動費充当額)】 840 円
【支払先(所在・名称)】 公明党仙台市議団	
【使途の内容等】 出張記録簿のとおり	
<small>※出張については、出張記録簿を作成し添付する。          ※その他の支出については、支出の内容や具体の品名等を記入する。</small>	
【「領収書」を徴し難かった理由】 市街地循環バスにつき、領収書の発行に対応していないため	
<small>※旅費に航空賃が含まれる場合は、その所要額を証明する書類が必要です。</small>	
【按分による支出】 ※按分により支出する場合に記入する。 按分率(A) (     /     )                      支払金額(B) (                      円) 按分による政務活動費の支出額(A) × (B)                      円 (1円未満端数切り捨て)	
【按分率が1/2を超える場合はその理由】	

上記のとおり相違ないことを証明します。

令和5年2月10日    会 派 名    公明党仙台市議団

代表者名    鈴木 広康    

経理責任者名    小田島 久美子    

(代表者名及び経理責任者名は、署名又は記名押印をしてください。)

## 盛岡中心市街地循環バス 『でんでんむし』

※English and Chinese is here

運行ルートは盛岡駅を起終点とする循環式（1周5.7Km、所要時間約35分）の為、地理に不安な方も安心してご利用できます。  
また運賃はどこから乗っても**1乗車120円（こども60円）**です。

以下の交通系ICカードがご利用いただけます。

### ①Iwate Green Pass

②Suica及びSuicaと相互利用可能な全国交通系ICカード

※バスカードはご利用いただけませんのでご注意ください。

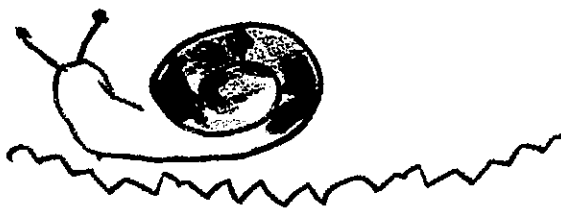

運行経路

路線図は→[こちら](#)

(収支報告様式第6号)

### 出張記録簿

(会派又は交付対象議員名 公明党仙台市議団)

出張者名	鈴木広康・鎌田城行・小野寺利裕・小田島久美子 佐藤和子・佐々木真由美・竹中栄雄
用務先	一関市、盛岡市
出張期間	令和5年2月8日から令和5年2月9日まで
政務活動項目	○「(仮称) ILC実現建設地域期成同盟会」設立総会及び講演会 ・高エネルギー加速器研究機構 機構長 山内氏による講演を拝聴 ・ILCの意義と現状 ・ILC建設の早期実現に向けた今後の取組み、課題について  ○盛岡市の観光振興の取組み ・2023年に行くべき世界の旅行先 盛岡市第2位について
経費内訳	・2/8～2/9 往復JR代 (請求書内訳の通り) 96,180円 ・盛岡市役所～材木町南口 (盛岡循環バス) 120円×7名 840円 ・宿泊代 68,600円  合計165,620円
備考	

※ この記録簿は領収書等貼付用紙又は政務活動費支払証明書に添付してください。

【用途項目】(該当する項目の□に✓をつける)

- 調査研究費     研修費     会議費     要望・陳情活動費     資料作成費
- 資料購入費     広報広聴費     人件費     事務所費     事務費

【支払者名】 ※領収書等で確認できる場合は記入不要

鈴木広康

【支出額(政務活動費充当額)】

3,120 円

※ 領収書その他の証拠書類の貼付欄(重ならないように貼付すること)

領収書

領収書

給油 2023年02月06日(月)18:16  
010000

現金会員 様 M  
6-895700-50039-001 9511-7 1  
4-現金固定 /

\*レギュラー ¥3,100  
NO1 20.00L/口 @155.00  
(内ガソリン税 @53.80 ¥1,076)

小 計 ¥3,100

合 計 ¥3,100  
(内消費税等 ¥282)  
(10%対象金額 ¥3,100  
内消費税等 ¥282)

商品欄 \*内税商品 #非課税商品

ナヴィ(株)エコノ西中田SS  
TEL 022-306-2203

2023/02/07 5165 NO:6169  
SC:8957003-1 係員: [REDACTED]

給油 2023年02月21日(火)20:33  
010000

現金会員 様 M  
6-895700-50039-001 9511-7 1  
4-現金固定 /

\*レギュラー ¥3,140  
NO1 20.52L/口 @153.00  
(内ガソリン税 @53.80 ¥1,104)

小 計 ¥3,140

合 計 ¥3,140  
(内消費税等 ¥285)  
(10%対象金額 ¥3,140  
内消費税等 ¥285)

商品欄 \*内税商品 #非課税商品

ナヴィ(株)エコノ西中田SS  
TEL 022-306-2203

2023/02/22 1778 NO:1636  
SC:8957003-1 係員: [REDACTED]

【用途の内容等】

政務活動に係る自動車燃料費

※出張については、出張記録簿を作成し添付する。

※その他の支出については、支出の内容や具体の品名等を記入する。(領収書等で確認できる場合は記入不要)

【按分による支出】 ※按分により充当する場合に記入する。

按分率(A) ( 1/2 ) 領収書等の金額(B) ( 6,240 円)

按分による政務活動費の支出額(A) × (B) 3,120 円 (1円未満端数切り捨て)

【按分率が1/2を超える場合はその理由】

領収書等貼付用紙

整理番号 144

【用途項目】(該当する項目の□に✓をつける)

- 調査研究費
- 研修費
- 会議費
- 要請・陳情活動費
- 資料作成費
- 資料購入費
- 広報広聴費
- 人件費
- 事務所費
- 事務費

【支払者名】※領収書等で確認できる場合は記入不要

鎌田城行

【支出額(政務活動費充当額)】

3,422 円

※ 領収書その他の証拠書類の貼付欄(重ならないように貼付すること)



お客様控え  
apollo station (クレジット領収書)

352022

セルフ上杉給油所

出光リテール販売網東北カンパニー  
宮城県仙台市青葉区宮町4丁目2-39  
TEL 022-214-4651

売上

2023年 2月13日

18:31

SHIROYUKI KAWATA

クレジット

NO

レギュラーガソリン P-7(内)

44.44L	8154.0	6844円
(内、7ﾌﾟﾘ油種値引)	-83.0	-133円)
(内、DP値引)	-82.0	-88円)

合計 6,844円

(内、消費税等(10.00%) 622円)

(内、P支払可能金額 6,844円)

DrivePayお問合せ番号:5219059-10270

支払区分:一括

承認No. 0000125238

端末処理通番: 07893

【用途の内容等】

政務活動費(調査研究活動)に係る自動車燃料代

※出張については、出張記録簿を作成し添付する。

※その他の支出については、支出の内容や具体の品名等を記入する。(領収書等で確認できる場合は記入不要)

【按分による支出】 ※按分により充当する場合に記入する。

按分率(A) ( 1 / 2 ) 領収書等の金額(B) ( 6,844 円)

按分による政務活動費の支出額(A)×(B) 3,422 円 (1円未満端数切り捨て)

【按分率が1/2を超える場合はその理由】





領収書等貼付用紙

整理番号 146

【使途項目】(該当する項目の□に✓をつける)

- 調査研究費     研修費     会議費     要請・陳情活動費     資料作成費
- 資料購入費     広報広聴費     人件費     事務所費     事務費

【支払者名】 ※領収書等で確認できる場合は記入不要

小野寺利裕

【支出額(政務活動費充当額)】

2050 円

※ 領収書その他の証拠書類の貼付欄(重ならないように貼付すること)



納品書 (領収書)

シナネン石油株式会社  
 セルヴィス苫竹  
 宮城県仙台市宮城野区  
 苫竹2丁目3-70  
 TEL:022-284-9934                      SS-013128  
 FAX:022-284-9938

2023年02月20日 21:01    伝票No.0636  
通番5378

小野寺利裕 様  
 XXXXXXXXXXXXX4807  
 売上 代

11200  
 レギュラーガソリン P20                      ¥4100  
 数量                      26.80(L)  
 単価                      @153

合計                      ¥4,100  
 (内消費税                      @53.8                      ¥1442)  
 (内消費税10%(対象                      ¥4100)                      ¥373)  
 承認No.0007779018                      処理通番 31595

【使途の内容等】

政務活動にかかる自動車燃料代と1/2計上

※出張については、出張記録簿を作成し添付する。

※その他の支出については、支出の内容や具体的品名等を記入する。(領収書等で確認できる場合は記入不要)

【按分による支出】 ※按分により充当する場合に記入する。

按分率(A) ( 1/2 )                      領収書等の金額(B) ( 4100 円)

按分による政務活動費の支出額(A) × (B)                      2050 円 (1円未満端数切り捨て)

【按分率が1/2を超える場合はその理由】

領収書等貼付用紙

整理番号 147

【使途項目】(該当する項目の□に✓をつける)	
✓ 調査研究費   □ 研修費   □ 会議費   □ 要請・陳情活動費   □ 資料作成費 □ 資料購入費   □ 広報広聴費   □ 人件費   □ 事務所費   □ 事務費	
【支払者名】 ※領収書等で確認できる場合は記入不要 小田島久美子	【支出額(政務活動費充当額)】 4028 円
※ 領収書その他の証拠書類の貼付欄(重ならないように貼付すること) 別紙領収書添付	
【使途の内容等】 政務活動に要した自動車燃料代      R5年2月	
※出張については、出張記録簿を作成し添付する。 ※その他の支出については、支出の内容や具体の品名等を記入する。(領収書等で確認できる場合は記入不要)	
【按分による支出】 ※按分により充当する場合に記入する。	
按分率(A) (1/2)領収書等の金額(B)	8057 円
按分による政務活動費の支出額(A) × (B)	4028 円 (1円未満端数切り捨て)
【按分率が1/2を超える場合はその理由】	



納品書 (領収書)

北日本石油 (株) 仙台支店  
セルフステーション中山台  
TEL:022-303-5585

SS-106809

2023年02月18日 15:19 伝票No.0653  
通番4737

VISA 様  
XXXXXXXXXXXX6827  
売上 VISA

11200  
レギュラーガソリン P17 ¥3783  
数量 24.25(L)  
単価 156

合計 ¥3,783  
(内ガソリン税 253.8 ¥1305)  
(内消費税10%(対象 ¥3783) ¥344)  
承認No.0000699095 処理通番 24144  
支払方法 通常  
端末番号:7740577710680 IC  
ATC:0A7F カードシケンス番号:03  
APL:VISACREDIT  
AID:A0000000031010  
\*\*\*\*\*dポイントカード\*\*\*\*\*

dポイントカード番号:XXXXXXXXXX9012  
進呈ポイント: 18P  
ポイント残高: [REDACTED]

今回ポイントが反映するまで、3~4日  
頂く場合がございます。

取引番号 00000000:00000000:00013241

1196-1196 06 2023/02/18  
レシートを折りたんで保管の際は  
印字面が内側になる様をお願いします



納品書(領収書)

2023年02月10日 09:33

売上  
VISA カード 様  
トク XXXXXXXXXXXX6827  
提携カード  
車両番号 実車番 3597  
2000-00  
ENEOSレギュラー P-08  
27.40L \*  
156円 ¥4,274  
(内ガソリン税53.80円 ¥1,474)  
合計 ¥4,274  
(消費税10%対象 ¥4,274  
内消費税等 ¥389)

クレジット支払  
A0000000031010  
VISACREDIT  
有効期限: XX/XX NC 1CS  
支払方法:一括払い  
承認番号: 0003980

現金でお買上げの場合は領収書にかえさせていただきます。  
消費税額表示のない場合は消費税を請求書にて  
ご請求いたします。  
消費税には、地方消費税が含まれています。

マルネン  
グッドハート仙台中山SS  
宮城県仙台市青葉区  
中山4-25-34  
TEL:022-719-8776 SS-004219  
レシートNo 6329-01 デ-5No7163-7166  
外通番17-96581  
0 [REDACTED] 2023/02/10





(収支報告様式第6号)

### 出張記録簿

(会派又は交付対象議員名 公明党仙台市議団)

出張者名	嶋中貴志
用務先	東京都庁
出張期間	令和5年2月15日から令和5年2月15日まで
政務活動項目	東京都のDX推進計画
経費内訳	交通費 21,280 JR 仙台駅～東京駅往復 宿泊費 0円 計 <u>21,280円</u>
備考	

※ この記録簿は領収書等貼付用紙又は政務活動費支払証明書に添付してください。

【使途項目】(該当する項目の□に✓をつける)	
<input checked="" type="checkbox"/> 調査研究費	<input type="checkbox"/> 研修費 <input type="checkbox"/> 会議費 <input type="checkbox"/> 要請・陳情活動費 <input type="checkbox"/> 資料作成費
<input type="checkbox"/> 資料購入費	<input type="checkbox"/> 広報広聴費 <input type="checkbox"/> 人件費 <input type="checkbox"/> 事務所費 <input type="checkbox"/> 事務費
【支払者名】 ※領収書等で確認できる場合は記入不要	【支出額(政務活動費充当額)】
佐々木真由美	1,959円

※ 領収書その他の証拠書類の貼付欄(重ならないように)

# ENEOS

系内品書(令頁以又書)

宝フリート株式会社  
 仙台宮城野  
 宮城県仙台市宮城野区原町2-3-55  
 TEL:022-292-6066  
 2023/02/17(金)18:47

IC  
 様

TS CUBIC  
 XXXXXXXXXXXXX1740 648687  
 売上 TS\_CUBIC  
 レギュラー  
 021000 ¥3918  
 24.64L @159.0 L- 8 N- 6

小計 ¥3,918  
 (10%対象 ¥3,918  
 内消費税 ¥356)  
 合計 ¥3,918  
 承認No. 0067528  
 支払方法 一括  
 事前OK  
 端末処理通番 12758  
 VISACREDIT  
 A0000000031010  
 ※本書保簿上のお取り扱い

【使途の内容等】

政務活動・研究活動に係る自動車燃料代 (2月分)

※出張については、出張記録簿を作成し添付する。  
 ※その他の支出については、支出の内容や具体的品名等を記入する。(領収書等で確認できる場合は記入不要)

【按分による支出】 ※按分により充当する場合に記入する。

按分率(A) ( 1 / 2)      領収書等の金額(B) (            3,918 円)

按分による政務活動費の支出額(A) × (B)      1,959 円 (1円未満端数切り捨て)

【按分率が1/2を超える場合はその理由】

領収書等貼付用紙

整理番号 151

【使途項目】(該当する項目の□に✓をつける)

- 調査研究費     研修費     会議費     要請・陳情活動費     資料作成費
- 資料購入費     広報広聴費     人件費     事務所費     事務費

【支払者名】 ※領収書等で確認できる場合は記入不要

佐々木真由美

【支出額(政務活動費充当額)】

200 円

※ 領収書その他の証拠書類の貼付欄(重ならないように貼付すること)

D パーキング  
 榴岡駅前PS第1  
 ☆ 領 収 証 ☆

No. 09

入庫 23/02/02 14:43:46

精算 23/02/02 15:39:55

現金 200 円

経済支援187117

【使途の内容等】

市民相談時の駐車場代

※出張については、出張記録簿を作成し添付する。

※その他の支出については、支出の内容や具体の品名等を記入する。(領収書等で確認できる場合は記入不要)

【按分による支出】 ※按分により充当する場合に記入する。

按分率(A) ( / ) 領収書等の金額(B) ( 円)

按分による政務活動費の支出額(A) × (B) 円 (1円未満端数切り捨て)

【按分率が1/2を超える場合はその理由】