

領収書等貼付用紙



整理番号 13

【用途項目】(該当する項目の□にをつける)

✓ 調査研究費 研修費 □ 会議費 □ 要請・陳情活動費 □ 資料作成費
資料購入費 広報広聴費 人件費 事務所費 事務費

【支払者名】 ※領収書等で確認できる場合は記入不要

渡辺 博

【支出額(政務活動費充当額)】

1368円



系内商品番号 (令頁可又書)

シナノン石油株式会社
セルヴィス苫竹
宮城県仙台市宮城野区苫竹2丁目3-70
TEL:022-284-9934 SS-013128

2022年08月06日 11:48 伝票No. 1231
通番3213

コスモ・ザ・カード 様
XXXXXXXXXXXX9109
売上 オーパス

11200
レギュラーガソリン P08 ¥2773
数量 18.61(L)
単価 @149
アプリQR値引 @1 -19
値引きQR @1 -18

合計 ¥2,736
(内消費税 @53.8 ¥1001)
(内消費税10%(対象 ¥2736) ¥249)
承認No. 0007774131 処理通番 14849

【用途の内容等】

支払方法 通常
端末番号: 7740577701312 IC
ATC: 000E カードタイプ番号: 00
APL: VISACREDIT
AID: A0000000031010

※出張については、出張記録簿を作成し添付する。

※その他の支出については支出の内容や具体の品名を記入する。(領収書等で確認できる場合は記入不要)

※按分により充当する場合に記入する。

按分率(A) (1 / 2) 領収書等の金額 (2736円)

按分による政務活動費の支出額(A) × (B) 1368円 (1円未満端数切り捨て)

【按分率が1/2を超える場合はその理由】

領収書等貼付用紙

整理番号 渡 14

【**使途項目**】 (該当する項目の□をつける)

<input checked="" type="checkbox"/> 調査研究費	<input type="checkbox"/> 研修費	<input type="checkbox"/> 会議費	<input type="checkbox"/> 要請・陳情活動費	<input type="checkbox"/> 資料作成費
資料購入費	広報広聴費	人件費	事務所費	事務費

【支払者名】 ※領収書等で確認できる場合は記入不要 渡辺 博	【支出額(政務活動費充当額)】 <div style="text-align: right; font-weight: bold;">532円</div>
--	---

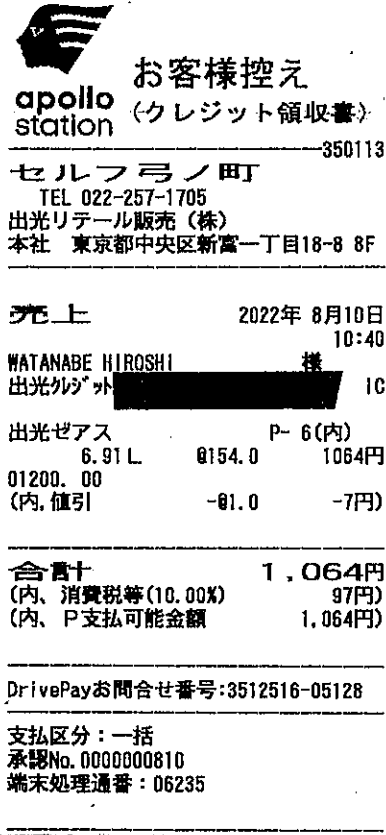

【**使途の内容等**】

※出張については、出張記録簿を作成し添付する。
 ※その他の支出については支出の内容や具体の品名を記入する。(領収書等で確認できる場合は記入不要)

※按分により充当する場合に記入する。

按分率(A) (1 / 2) 領収書等の金額(1064円)

按分による政務活動費の支出額(A) × (B) 532 円 (1円未満端数切り捨て)

【按分率が1/2を超える場合はその理由】

領収書等貼付用紙

整理番号 15

【使途項目】(該当する項目の□にをつける)

- ✓ 調査研究費 研 修 費 □ 会 議 費 □ 要 請・陳 情 活 動 費 □ 資 料 作 成 費
- 資料購入費 広 報 広 聴 費 人 件 費 事 務 所 費 事 務 費

【支払者名】 ※領収書等で確認できる場合は記入不要

渡辺 博

【支出額(政務活動費充当額)】

1395 円



※内品書 (領収書)

シナネン石油株式会社
セルヴィス苫竹
宮城県仙台市宮城野区苫竹2丁目3-70
TEL:022-284-9934 SS-013128

2022年08月16日 11:29 伝票No.0870
通番4080

コスモ・ザ・カード 様
XXXXXXXXXXXX9109
売上 オーパス

11200		
レギュラーガソリン P14		¥2828
数量	18.73(L)	
単価	@151	
アプリQR値引	@1	-19
値引きQR	@1	-18

合計 **¥2,791**
 (内ガソリン税 @53.8 ¥1008)
 (内消費税10%(対象 ¥2791) ¥254)
 承認No.0007737668 処理通番 23892
 支払方法 通常
 端末番号:7740577701312 IC
 ATC:000F カートンケイ番号:00
 APL:VISACREDIT
 AID:A0000000031010

【使途の内容等】

※出張については、出張記録簿を作成し添付する。
 ※その他の支出については支出の内容や具体の品名を記入する。(領収書等で確認できる場合は記入不要)

※按分により充当する場合に記入する。

按分率(A) (1 / 2) 領収書等の金額(2791円)

按分による政務活動費の支出額(A) × (B) / 395 : 円 (1円未満端数切り捨て)

【按分率が1/2を超える場合はその理由】

領収書等貼付用紙

【使途項目】(該当する項目の□をつける)	
<input checked="" type="checkbox"/> 調査研究費 資料購入費	<input type="checkbox"/> 研修費 広報広聴費
<input type="checkbox"/> 会議費 人件費	<input type="checkbox"/> 要請・陳情活動費 事務所費
<input type="checkbox"/> 資料作成費 事務費	<input type="checkbox"/> 事務費
【支払者名】 ※領収書等で確認できる場合は記入不要	【支出額(政務活動費充当額)】
渡辺 博	573円



系内商品番号 (令頁4又書)

シナネン石油株式会社
セルヴィス苦竹
宮城県仙台市宮城野区苦竹2丁目3-70
TEL:022-284-9934 SS-013128

2022年08月25日 11:28 伝票No.0002
通番5218

コスモ・ザ・カード 様
XXXXXXXXXXXX9109
売上 オーパス

11200		
レギュラーガソリン P20		¥1161
数量	7.69(L)	
単価	@151	
値引きOR	@2	-15

合計 ¥1,146

(内消費税 @53.8 ¥414)
 (内消費税10%(対象) ¥1146) ¥104
 承認No.0007732687 処理通番 28259
 支払方法 通常
 端末番号:7740577701312 IC
 ATC:0010 カードシケツ番号:00
 APL:VISACREDIT
 AID:A0000000031010

【使途の内容等】

※出張については、出張記録簿を作成し添付する。
 ※その他の支出については支出の内容や具体の品名を記入する。(領収書等で確認できる場合は記入不要)

※按分により充当する場合に記入する。

按分率(A) (1 / 2) 領収書等の金額(1146円)

按分による政務活動費の支出額(A) × (B) 573円 (1円未満端数切り捨て)

【按分率が1/2を超える場合はその理由】

【使途項目】(該当する項目の□に✓をつける)

- 調査研究費 研修費 会議費 要請・陳情活動費 資料作成費
- 資料購入費 広報広聴費 人件費 事務所費 事務費

【支払者名】※領収書等で確認できる場合は記入不要

赤間 次彦

【支出額(政務活動費充当額)】

1,500 円

※領収書その他の証拠書類の貼付欄(重ならないように貼付すること)

領 収 書

自動車番号

4年2月5日

御氏名

赤間

様

品 名	数 量	単 価	金 額
ハイオク	18.42	153	¥
レギュラー			¥
軽 油			¥
灯 油			¥
			¥ 3000

※当り軽油には32.10円ガソリンには53.80円の税金を含んでいます。

001948

上書きまして
座います。

有限会社 丹 庄 商 店

岩切サービス・ステーション
仙台市宮城野区岩切2丁目10番15号
TEL 022 (255) 8201

【使途の内容等】

ガソリン代

※出張については、出張記録簿を作成し添付する。

※その他の支出については、支出の内容や具体の品名等を記入する。(領収書等で確認できる場合は記入不要)

【按分による支出】 ※按分により充当する場合に記入する。

按分率(A) (1 / 2) 領収書等の金額(B) (3,000 円)

按分による政務活動費の支出額(A) × (B) 1,500 円 (1円未満端数切り捨て)

【按分率が1/2を超える場合はその理由】

政務活動費支払証明書(会派用)



整理番号

4

【使途項目】(該当する項目の□に✓をつける)	
<input checked="" type="checkbox"/> 調査研究費 <input type="checkbox"/> 研修費 <input type="checkbox"/> 会議費 <input type="checkbox"/> 要請・陳情活動費 <input type="checkbox"/> 資料作成費 <input type="checkbox"/> 資料購入費 <input type="checkbox"/> 広報広聴費 <input type="checkbox"/> 人件費 <input type="checkbox"/> 事務所費 <input type="checkbox"/> 事務費	
【支出年月日】	【支出額(政務活動費充当額)】
令和4年 8月 22日	85,340 円
【支払先(所在・名称)】	
別紙 出張記録簿 出張者のおとり (鈴木勇治)	
【使途の内容等】	
視察旅費として	
<small>※出張については、出張記録簿を作成し添付する。 ※その他の支出については、支出の内容や具体の品名等を記入する。</small>	
【「領収書」を徴し難かった理由】	
旅費規程に基づき支出	
<small>※旅費に航空賃が含まれる場合は、その所要額を証明する書類が必要です。</small>	
【按分による支出】 ※按分により支出する場合に記入する。	
按分率(A) (/)	支払金額(B) (円)
按分による政務活動費の支出額(A) × (B) 円 (1円未満端数切り捨て)	
【按分率が1/2を超える場合はその理由】	

上記のとおり相違ないことを証明します。

令和5年 3 月 31 日 会 派 名 自由民主党

代表者名 岡部恒司



経理責任者名 猪又隆広



内 訳

出張用務				出張場所												
				視 察					神戸市							
年月日	発着地名	経路	鉄 道 賃					航空賃・船賃				車賃	km	日当	宿泊地	
			運賃	km	急行料金	km	グリーン・指定席料金	km	運賃	km	グリーン料金					km
4 8 22	仙台市役所 仙台駅	バス											120		3,300	
	" 東京駅	新幹線	(351.8km)		4,830		4,190									
	" 新神戸	新幹線	(589.5km) 往復割		10,980		5,390		5,400							
	" 三宮	地下鉄	(1.3km)		210											神戸市
	" 新神戸	地下鉄	(1.3km)		210											16,500
	" 東京駅	新幹線	(589.5km) 往復割		10,980		5,390		5,400						3,300	
	" 仙台駅	新幹線	(351.8km)		4,830		4,190									
	" 仙台市役所	バス											120			
			前後のスケジュールの兼ね合いから、直前まで確定しなかったため、飛行機の予約が出来なかった。よって新幹線を利用した。													
計		円	円	円	円	円	円	円	円	円	円	円	円	2日	1夜	
		85,340	22,380	20,440	19,180	0	0	240	6,600	16,500						
※概算受領			※概算受領額			※精算額			※追給額			※返納額				
令和 年 月 日																

出張記録簿

(会派又は交付対象議員名 自由民主党)

出張者名	鈴木 勇 治
用務先	<ul style="list-style-type: none"> ・神戸市役所、神戸市会 ・神戸液化水素荷役実証ターミナル
出張期間	令和4年8月22日(月)から令和4年8月23日(火)まで
政務活動項目	<ul style="list-style-type: none"> ・神戸市について動向を調査 ・令和元・2年度指定都市協議会議長研修会 第一部 「①指定都市市長会の取組、②神戸2025ビジョン」 第二部 「令和3年度 神戸市会における議会改革の取組」 ・神戸液化水素荷役実証ターミナルに関して ・スーパーコンピューター富岳について
経費内訳	本市旅費規程により支出
備考	

※ この記録簿は領収書等貼付用紙又は政務活動費支払証明書に添付してください。



【使途項目】(該当する項目の□に✓をつける)	
<input checked="" type="checkbox"/> 調査研究費	<input type="checkbox"/> 研修費 <input type="checkbox"/> 会議費 <input type="checkbox"/> 要請・陳情活動費 <input type="checkbox"/> 資料作成費
<input type="checkbox"/> 資料購入費	<input type="checkbox"/> 広報広聴費 <input type="checkbox"/> 人件費 <input type="checkbox"/> 事務所費 <input type="checkbox"/> 事務費
【支払者名】 ※領収書等で確認できる場合は記入不要	【支出額(政務活動費充当額)】
鈴木勇治	26,460 円

※ 領収書その他の証拠書類の貼付欄(重ならないように貼付すること)

2204-08-29

*62,758 | コスモマーケティング

別添 利用明細書

62,758円請求の内
該当分 52,920円の按分も併せて

【使途の内容等】

ガソリン代 7 月分

※出張については、出張記録簿を作成し添付する。
 ※その他の支出については、支出の内容や具体の品名等を記入する。(領収書等で確認できる場合は記入不要)

【按分による支出】 ※按分により充当する場合に記入する。

按分率(A) (1 / 2) 領収書等の金額(B) (52,920 円)

按分による政務活動費の支出額(A) × (B) 26,460 円 (1円未満端数切り捨て)

【按分率が1/2を超える場合はその理由】

982-0841 **郵便区内特別**
宮城県仙台市 太白区向山1丁目
18-8

コスモ・ザ・カードご利用代金請求書

2022年 8月 7日作成 1枚中 1枚

毎々格別のご要領を賜わり、誠に有難うございます。
今回分のご利用明細書およびご請求内容は、下記の通りでございます。
なお、ご請求金額合計はご指定の下記口座から引落しさせていただきますので
ご案内申し上げます。



鈴木 勇治 様

コスモ石油マーケティング株式会社

SMBCファイナンスサービス株式会社
【本店所在地】愛知県名古屋市中区丸の内三丁目23番20号
(お問い合わせ先) コスモ石油カードセンター
0120-987622 / 携帯電話から 03-4330-1660
受付時間 月~土曜日 祝日 9:15~17:30 / 日曜日 10:00~17:30

11011111001 04337 04328 00
CHX56241 0095647 00033 1 890001 8888501 0004328

【カードショッピングご利用について】
翌月1回払いを除き、商品瑕疵、役務の未提供などを理由に支払を止めることができる場合があります。

カード発行店	シナネン石油株式会社
S S 名	セルヴィス苫竹

ご請求金額合計	62,758 円	お支払い日	2022年 8月 29日	お問い合わせ番号	
---------	----------	-------	--------------	----------	--

※お客様預金口座へのご入金は前日営業日(金融機関)の 8月 26日(金)までにお願ひ申し上げます。

お支払口座	金融機関名	支店名	種別・口座番号

ショッピングご利用限度額	30 万円	ご利用残高合計	(7月31日現在)	ショッピング	62,758円	キャッシング	
キャッシングご利用限度額	*** 万円	通常利率(年)		内残高	62,758円	返の	0円
■お客様の総ご利用限度額は下記の通りです。(本カード以外に当社カードをお持ちの場合、他カードの利用と合わせた限度額となります。)		返の	リボルビング払い		0円		----
お客様総ご利用限度額	60 万円	返の	ボーナス一括払い		0円		
内、翌月1回払い以外の総ショッピング限度額	60 万円	返の	リボルビング払い(ショッピング)				
内、お客様総キャッシング限度額	*** 万円						
カードキャッシングは、カードショッピングご利用額により、利用可能額が減額となることがあります。カードキャッシングは、お客様総キャッシング限度額の範囲内となります。							
				月々のお支払コース			
				ボーナス時ご指定額			
				実質年率			12.00%

ご利用日	ご利用先	ご利用金額(円)	ご利用者	備考	今回の請求金額
カードショッピング					
●1回払い					
2022. 7. 4	セルフ仙台南インター	11,154	本人	スーパーマクナム 数量 64.85	○
2022. 7. 10	セルフ仙台南インター	4,293	本人	スーパーマクナム 数量 29.08	○
2022. 7. 11	セルフ仙台南インター	10,147	本人	スーパーマクナム 数量 59.69	○
2022. 7. 16	高次	6,061	本人	スーパーマクナム 数量 36.51	○
2022. 7. 19	セルフ仙台南インター	9,394	本人	スーパーマクナム 数量 57.28	○
2022. 7. 24	セルフ仙台南インター	6,417	本人	スーパーマクナム 数量 39.37	○
2022. 7. 30	セルフ仙台南インター	5,267	本人	スーパーマクナム 数量 32.92	○
2022. 7. 31	セルフ仙台南インター	9,747	本人	スーパーマクナム 数量 60.92	○
				今回ご請求金額	62,7
				(ご請求金額合計)	62,7

ご利用者欄の表示は 本人：鈴木 勇治 様 となっております。

*** インターンのご案内 ***

プレゼントコース 6月末残高 今回利用分 - 今回の獲得マイル 20 7月末残

今年度獲得マイル数

今年度(2022年度)のマイルのプレゼント交換期間は2023年4月中旬~5月末日を予定しております。

*** 今回獲得マイルのご案内 ***

コスモ石油 燃料油マイル 今回の獲得マイル 20

¥ 52920

裏面にコスモ石油からの大切なお知らせがございます。

領収書等貼付用紙

野
整理番号

23

【用途項目】(該当する項目の□に✓をつける)

- 調査研究費
- 研修費
- 会議費
- 要請・陳情活動費
- 資料作成費
- 資料購入費
- 広報広聴費
- 人件費
- 事務所費
- 事務費

【支払者名】※領収書等で確認できる場合は記入不要

野田 譲

【支出額(政務活動費充当額)】

2,926 円

※領収書その他の証拠書類の貼



納品書 (領収書)

コスモ石油販売(株) 東北カンパニー
 セルフステーション八乙女
 宮城県仙台市泉区上谷刈6丁目10-35
 TEL:022-771-6036 SS-117251
 FAX:022-771-6037

2022年08月01日 10:19 伝票No.0220
 通番3681

コスモ・ザ・カード 様
 XXXXXXXXXXXX8608
 売上 オーバス

11200
 レギュラーガソリン P11 ¥6054
 数量 40.63(L)
 単価 2149
 値引きQR 2 -81

合計 ¥5,973
 (内消費税 253.8 ¥2186)
 (内消費税10%(対象) ¥5973) ¥543
 承認No.0007790531 処理通番 17068
 支払方法 通常
 端末番号:7740577711725 IC
 ATC:0052 カードサービス番号:00
 APL:VISACREDIT
 AID:A0000000031010

【用途の内容等】

ガソリン代

※出張については、出張記録簿を作成し添付する。

※その他の支出については、支出の内容や具体の品名等を記入する。(領収書等で確認できる場合は記入不要)

【按分による支出】 ※按分により充当する場合に記入する。

按分率(A) (1 / 2)、 領収書等の金額(B) (5,973 円)

按分による政務活動費の支出額(A) × (B) 2,926 円 (1円未満端数切り捨て)

【按分率が1/2を超える場合はその理由】

領収書等貼付用紙

野
整理番号

24

【用途項目】(該当する項目の□に✓をつける)

- 調査研究費 研修費 会議費 要請・陳情活動費 資料作成費
- 資料購入費 広報広聴費 人件費 事務所費 事務費

【支払者名】 ※領収書等で確認できる場合は記入不要

野田 譲

【支出額(政務活動費充当額)】

2,486 円

※ 領収書その他の証拠書類の貼



納品書 (領収書)

コスモ石油販売(株) 東北カンパニー
 セルフステーション八乙女
 宮城県仙台市泉区上谷刈6丁目10-35
 TEL:022-771-6036 SS-117251
 FAX:022-771-6037

2022年08月14日 09:27 伝票No.0183
 通番3440

コスモ・ザ・カード 様
 XXXXXXXXXXXX8608
 売主 オーバス

11200
 レギュラーガソリン P08 ¥5074
 数量 33.60(L)
 単価 01.51
 値引きQR 03 -101

合計 ¥4,973
 (内消費税 053.8 ¥1808)
 (内消費税10%(対象 ¥4,973) ¥452)
 承認No.0007775842 処理通番 14289
 支払方法 通常
 端末番号:7740577711725 IC
 ATC:0055 カード決済番号:00
 APL:VISA CREDIT
 AIC:A0000000031010

【用途の内容等】

ガソリン代

※出張については、出張記録簿を作成し添付する。

※その他の支出については、支出の内容や具体の品名等を記入する。(領収書等で確認できる場合は記入不要)

【按分による支出】 ※按分により充当する場合に記入する。

按分率(A) (1 / 2) 領収書等の金額(B) (4,973 円)

按分による政務活動費の支出額(A) × (B) 2,486 円 (1円未満端数切り捨て)

【按分率が1/2を超える場合はその理由】

【使途項目】(該当する項目の□に✓をつける)

- 調査研究費 研修費 会議費 要請・陳情活動費 資料作成費
- 資料購入費 広報広聴費 人件費 事務所費 事務費

【支払者名】 ※領収書等で確認できる場合は記入不要

野田 譲

【支出額(政務活動費充当額)】

1,439 円

※ 領収書その他の証拠書類の貼



納品書 (領収書)

コスモ石油販売(株)東北カンパニー
 セルフステーション八乙女
 宮城県仙台市泉区上谷刈6丁目10-35
 TEL:022-771-6036 SS-117251
 FAX:022-771-6037

2022年08月18日 17:19 伝票No. 0469
 通番3004

コスモ・ザ・カード 様
 XXXXXXXXXXXX8608
 売主 オーバス

11200
 レギュラーガソリン P08 ¥2937
 数量 19.45(L)
 単価 0151
 値引きQR 03 -58

合計 ¥2,879
 (内ガソリン税 053.8 ¥1046)
 (内消費税10%(対象 ¥2879) ¥262)
 承認No. 0007791265 処理通番 14689

支払方法 通常
 端末番号:7740577711725 IC
 ATC:0056 カートラックス番号:00
 APL:VISACREDIT
 AIC:A0000000031010

【使途の内容等】

ガソリン代

※出張については、出張記録簿を作成し添付する。

※その他の支出については、支出の内容や具体の品名等を記入する。(領収書等で確認できる場合は記入不要)

【按分による支出】 ※按分により充当する場合に記入する。

按分率(A) (1 / 2) 領収書等の金額(B) (2,879 円)

按分による政務活動費の支出額(A) × (B) 1,439 円 (1円未満端数切り捨て)

【按分率が1/2を超える場合はその理由】

政務活動費支払証明書(会派用)

野
整理番号

26

【使途項目】(該当する項目の□に✓をつける)	
<input checked="" type="checkbox"/> 調査研究費 <input type="checkbox"/> 研修費 <input type="checkbox"/> 会議費 <input type="checkbox"/> 要請・陳情活動費 <input type="checkbox"/> 資料作成費 <input type="checkbox"/> 資料購入費 <input type="checkbox"/> 広報広聴費 <input type="checkbox"/> 人件費 <input type="checkbox"/> 事務所費 <input type="checkbox"/> 事務費	
【支出年月日】	【支出額(政務活動費充当額)】
令和4年 8月 19日	117,480 円
【支払先(所在・名称)】	
別紙 出張記録簿 出張者のおとり(野田 譲)	
【使途の内容等】	
視察旅費として	
<small>※出張については、出張記録簿を作成し添付する。 <small>※その他の支出については、支出の内容や具体の品名等を記入する。</small> </small>	
【「領収書」を徴し難かった理由】	
旅費規程に基づき支出	
<small>※旅費に航空賃が含まれる場合は、その所要額を証明する書類が必要です。</small>	
【按分による支出】 ※按分により支出する場合に記入する。	
按分率(A) (/)	支払金額(B) (円)
按分による政務活動費の支出額(A) × (B)	_____ 円 (1円未満端数切り捨て)
【按分率が1/2を超える場合はその理由】	

上記のとおり相違ないことを証明します。

令和5年3月31日 会派名 自由民主党

代表者名 岡部恒司

経理責任者名 猪又隆広



(収支報告様式第6号)

出張記録簿

(会派又は交付対象議員名 自由民主党)

出張者名	野田 譲
用務先	北海道白老町
出張期間	令和4年8月19日から令和4年8月21日まで
政務活動項目	<input type="checkbox"/> 都市間連携 <input type="checkbox"/> 歴史遺産と観光客誘致 <input type="checkbox"/> その他
経費内訳	本市旅費規程により支出
備考	

※ この記録簿は領収書等貼付用紙又は政務活動費支払証明書に添付してください。

内 訳

出張用務					出張場所										
視 察					白老町										
年月日	発着地名	経路	鉄 道 賃					航空賃・船賃			車賃	km	日当	宿泊地	
			運賃	km	急行料金	km	グリーン・指定席料金	km	運賃	km					グリーン料金
R4 8/19	仙台市役所 仙台駅	バス											120	3,300	
	" 仙台空港	アクセス鉄道	(17.5)												
	" 新千歳空港	1-1						35,200							
	" 南千歳	JR	(2.6)												
	" 白老	JR	1,310												16,500
	" 白老	JR	(48.4)												16,500
20	" 白老	JR											3,300		16,500
	" 南千歳	JR	(48.4)											3,300	
	" 南千歳	JR	1,310												
	" 新千歳空港	JR	(2.6)												
	" 仙台空港	1-1						35,200							
	" 仙台駅	アクセス鉄道	(17.5)												
	" 仙台駅	アクセス鉄道	660												
	" 仙台市役所	バス										120			
計		円	円	円	円	円	円	円	円	円	円	円	3日	2夜	
		117,480	3,940	0	0	0	70,400	0	0	0	240	9,900	33,000		
※概算受領			※概算受領額			※精算額			※追給額			※返納額			
平成 年 月 日															

領 収 証

通 番	T001-014581
領収証番号	81322646215-04-12 *
発行日	2022年 8月16日

野田 譲 様

下記の金額正に領収いたしました

¥ 70, 400 -

但し 8月19日 航空券代金として
 (8/19 NH1229 仙台-札幌 ¥35,200)
 (8/21 NH4810 札幌-仙台 ¥35,200)

ご入金内訳 (今回のご入金額)

日 付	種 別	金 額
2022/08/16	現 金	¥70,400
合 計 金 額		¥70,400

仙台支店
 〒980-8520 宮城県仙台市青葉区
 一番町3-7-23
 明治安田生命仙台一番町ビル3階
 TEL: 022-263-6719

出納責任者 XXXXXXXXXX
 取 扱 者 XXXXXXXXXX



印 紙 税 申 告 納
 付 に つ き 品 川
 税 務 署 承 認 済

作成地: 東京都品川区東品川2-3-11

領収個所名、領収印の無いもの及び金額訂正のものは無効です。

【使途項目】(該当する項目の□に✓をつける)

- 調査研究費 研修費 会議費 要請・陳情活動費 資料作成費
- 資料購入費 広報広聴費 人件費 事務所費 事務費

【支払者名】 ※領収書等で確認できる場合は記入不要

野田 譲

【支出額(政務活動費充当額)】

2,411 円

※ 領収書その他の証拠書類の



納品書 (領収書)

コスモ石油販売(株) 東北カンパニー
 セルフステーション八乙女
 宮城県仙台市泉区上谷刈6丁目10-35
 TEL:022-771-6036 SS-117251
 FAX:022-771-6037

2022年08月29日 07:56 伝票No.0125
 通番3755

コスモ・ザ・カード 様

XXXXXXXXXXXX8608
 売上 オーバス

11200
 レギュラーガソリン P11 ¥4921
 数量 33.03(L)
 単価 0149
 値引きQR 03 -99

合計 ¥4,822

(内消費税 053.8 ¥1777)

(内消費税10%(対象 ¥4822) ¥438)

承認No.0007751770 処理通番 18440

支払方法 通常

端末番号:7740577711725 IC

【使途の内容等】

ガソリン代

ATC:0058 カードシケンス番号:00
 APL:VISACREDIT
 AID:A0000000031010
 B-cLe: 6711725012632
 8955-8955 04 2022/08/29
 レシートを折りたたんで保管の際は
 印字面が内側になる様をお願いします

※出張については、出張記録簿を作成し添付する。

※その他の支出については、支出の内容や具体の品名等を記入する。(領収書等で確認できる場合は記入不要)

【按分による支出】 ※按分により充当する場合に記入する。

按分率(A) (1 / 2) 領収書等の金額(B) (4,822 円)

按分による政務活動費の支出額(A) × (B) 2,411 円 (1円未満端数切り捨て)

【按分率が1/2を超える場合はその理由】

領収書等貼付用紙

【用途項目】(該当する項目の□に✓をつける)

調査研究費 研修費 会議費 要請・陳情活動費 資料作成費

資料購入費 広報広聴費 人件費 事務所費 事務費

【支払者名】 ※領収書等で確認できる場合は記入不要 【支出額(政務活動費充当額)】

橋本啓一 2,000 円

※ 領収書その他の証拠書類の:



系内品書(領収書)
 (株) ENEOS ジェネレーションズ
 泉インターSS
 仙台市泉区大沢1-1-1
 TEL:022-776-8631
 2022/08/04(木)12:23

28185 様

売上 ENEOSnanaco
 レギュラー
 000260 ¥4000
 25.81L @155.0 L- 7 N-19

小計 ¥4,000
 (10%対象 ¥4,000
 内消費税 ¥363)
合計 ¥4,000

カードID **** * 6206
 取引日時 2022/08/04(木)12:22
 nanaco支払額 ¥4,000
 nanaco残高 ¥1,200
 ナイフ残高
 23年03月末期限ナイフ
 取引通番 00035
 端末ID 01200002800007319928
 上記にて領収書とさせていただきます
 今回nanacoポイント 12P
 ※上記ポイントは3日以内に
 当SS、7-11各店等での残高確認・
 チャージにより受取できます
 ※詳しくは当店スタッフまで
 ENEOSnanacoID 3021110008548115
 毎月7と5のつく日はナナコの日
 併設の7-11で700円以上お
 買い上げでガソリン、軽油5円/L
 値引き券プレゼント!!
 No.3268 担当:0999
 POS番号01

【用途の内容等】

ガソリン代

※出張については、出張記録簿を作成してください。
 ※その他の支出については、支出の内容や具体的品名等を記入する。(領収書等で確認できる場合は記入不要)

【按分による支出】 ※按分により充当する場合に記入する。

按分率(A) (1 / 2) 領収書等の金額(B) (4,000 円)

按分による政務活動費の支出額(A) × (B) 2,000 円 (1円未満端数切り捨て)

【按分率が1/2を超える場合はその理由】

領収書等貼付用紙

整理番号

【用途項目】(該当する項目の□に✓をつける)

<input checked="" type="checkbox"/> 調査研究費	<input type="checkbox"/> 研修費	<input type="checkbox"/> 会議費	<input type="checkbox"/> 要請・陳情活動費	<input type="checkbox"/> 資料作成費
<input type="checkbox"/> 資料購入費	<input type="checkbox"/> 広報広聴費	<input type="checkbox"/> 人件費	<input type="checkbox"/> 事務所費	<input type="checkbox"/> 事務費

【支払者名】 ※領収書等で確認できる場合は記入不要
橋本啓一

【支出額(政務活動費充当額)】
1,912 円

※ 領収書その他の証拠書類の



納品書 (領収書)

コスモ石油販売(株) 東北カンパニー
セルフステーション八乙女
宮城県仙台市泉区上谷刈6丁目10-35
TEL:022-771-6036 SS-117251
FAX:022-771-6037

2022年08月09日 22:40 伝票No.0058
通番2470

WAON 様

XXXXXXXXXXXX7250

売上 WAON

11200

レギュラーガソリン P02 ¥3824

数量 25.16(L)

単価 @152

合計 ¥3,824

(内消費税) @53.8 ¥1354

(内消費税10%(対象 ¥3824) ¥348)

<WAONカード情報>

WAONカードID XXXXXXXXXXXX7250

WAON支払額 ¥4,500

WAONチャージ額(お釣り) ¥676

WAON残高 ¥9,162

【用途の内容等】

ガソリン代

SPRWID:5051000007104 8599
WAONポイント数は、WAONステーションなどでご確認ください。
2769-2769 01 2022/08/10

※出張については、出張記録簿を作成し添付する。

※その他の支出については、支出の内容や具体的品名等を記入する。(領収書等で確認できる場合は記入不要)

【按分による支出】 ※按分により充当する場合に記入する。

按分率(A) (1 / 2)

領収書の金額(B) (1,912 円)

按分による政務活動費の支出額(A) × (B)

1,912 円 (1円未満端数切り捨て)

【按分率が1/2を超える場合はその理由】

領収書等貼付用紙

橋
整理番号

16

【使途項目】(該当する項目の□に✓をつける)

調査研究費 研修費 会議費 要請・陳情活動費 資料作成費
 資料購入費 広報広聴費 人件費 事務所費 事務費

【支払者名】※領収書等で確認できる場合は記入不要
橋本啓一

【支出額(政務活動費充当額)】
596 円

※ 領収書その他の証拠書類の



納品書 (領収書)

コスモ石油販売(株) 東北カンパニー
セルフステーション八乙女
宮城県仙台市泉区上谷刈6丁目10-35
TEL:022-771-6036 SS-117251
FAX:022-771-6037

2022年08月21日 12:49 伝票No.0438
通番3847

WAON _____ 様
XXXXXXXXXXXX7250
売上 WAON

11200
レギュラーガソリン P11 ¥5193
数量 34.85(L)
単価 149

合計 ¥5,193
(内消費税 253.8 ¥1875)
(内消費税10%(対象 ¥5193) ¥472)
<WAONカード情報>
WAONカードID XXXXXXXXXXXX7250

WAON支払額 ¥8,791
WAONチャージ額(お釣り) ¥3,598
WAON残高 ¥3,598

【使途の内容等】

ガソリン代

SPRWID:5051000007107 5573
WAONポイント数は、WAONステーションなどでご確認ください。
2779-2779 04 2022/08/21

※出張については、出張記録簿を作成し添付する。

※その他の支出については、支出の内容や具体の品名等を記入する。(領収書等で確認できる場合は記入不要)

【按分による支出】 ※按分により充当する場合に記入する。

按分率(A) (1 / 2) 領収書等の金額(B) (5193 円)
按分による政務活動費の支出額(A) × (B) 2596 円 (1円未満端数切り捨て)
【按分率が1/2を超える場合はその理由】

【使途項目】(該当する項目の□に✓をつける)

調査研究費 研修費 会議費 要請・陳情活動費 資料作成費
 資料購入費 広報広聴費 人件費 事務所費 事務費

【支払者名】※領収書等で確認できる場合は記入不要

加藤和彦

【支出額(政務活動費充当額)】

3,208 円



欄(重ならないように貼付すること)

納品書 (領収書)

遠藤商事 (株) 仙台支社
 落合
 宮城県仙台市青葉区落合5丁目27-17
 TEL:022-392-3255 SS-042382

2022年08月10日 15:10 伝票No. 0195
 通番2584

61-04238-416887-001
 売上 現金固定

11300
 軽油 P12 ¥6417
 数量 46.50(L)
 単価 ¥138
 (内軽油本体 ¥4924)
 (内軽油税 ¥1493)

合計 ¥6,417
 (内消費税10%(対象 ¥4924) ¥448)

釣銭 1万:3583 7千:583

カード有効期限 99年12月

担当: 10-██████████
 3825-3825 02 2022/08/10

軽油税には消費税はかかりません
 上記にて領収書に替えさせていただきます

※出張については、出張記録簿を作成し添付する。

※その他の支出については、支出の内容や具体的な品名等を記入する。(領収書等で確認できる場合は記入不要)

【按分による支出】 ※按分により充当する場合に記入する。

按分率(A) (1/2) 領収書等の金額(B) (6,417 円)

按分による政務活動費の支出額(A)×(B) 3,208 円 (1円未満端数切り捨て)

【按分率が1/2を超える場合はその理由】

【使途項目】(該当する項目の□に✓をつける)

- 調査研究費 研修費 会議費 要請・陳情活動費 資料作成費
- 資料購入費 広報広聴費 人件費 事務所費 事務費

【支払者名】 ※領収書等で確認できる場合は記入不要

加藤和彦

【支出額(政務活動費充当額)】

3,149 円



欄(重ならないように貼付すること)

納品書 (領収書)

遠藤商事(株) 仙台支社
 落合
 宮城県仙台市青葉区落合5丁目27-17
 TEL:022-392-3255 SS-042382

2022年08月28日 12:06 伝票No.0081
 通番2050

61-04238-416887-001
 売上 現金固定

11300		
軽油 P06		¥6298
数量	47.00(L)	
単価	¥134	
(内軽油本体)	¥101.9	¥4789
(内軽油税)	¥32.1	¥1509

合計 ¥6,298

(内消費税10%(対象 ¥4789) ¥435)

釣銭 1万:3702 7千: 702

カード有効期限 99年12月

担当: 5-

8679-8679 01 2022/08/28

軽油税には消費税はかかりません
上記にて領収書に替えさせていただきます

※出張については、出張記録簿を作成し添付する。

※その他の支出については、支出の内容や具体の品名等を記入する。(領収書等で確認できる場合は記入不要)

【按分による支出】 ※按分により充当する場合に記入する。

按分率(A) (1/2) 領収書等の金額(B) (6,298 円)

按分による政務活動費の支出額(A) × (B) 3,149 円 (1円未満端数切り捨て)

【按分率が1/2を超える場合はその理由】

領収書等貼付用紙

庄

整理番号

6

【使途項目】(該当する項目の□に✓をつける)

- 調査研究費
- 研修費
- 会議費
- 要請・陳情活動費
- 資料作成費
- 資料購入費
- 広報広聴費
- 人件費
- 事務所費
- 事務費

【支払者名】※領収書等で確認できる場合は記入不要

庄司俊充

【支出額(政務活動費充当額)】

2,646 円

※領収書その他の証拠書類の貼



apollostation

(株) 気仙沼商会
 実況
 宮城県仙台市泉区
 実況中77-1
 TEL:022-348-4000 SS:20309-12555

クレジットカード売上票

2022年09月17日 11:23 伝票No.0441
 取引通番 5495

SHOJI/TOSHIMITSU様
 XXXX-XXXX-XXXX-3916 ICS 20309
 325-12555-0516-0119
 カレック 車番00088

0120-00 2487
 レギュラーガソリン P14 ¥7293
 数量 45.30L
 単価 @161
 (内ガソリン税 @53.8)

合計 ¥7,293
 (内税分消費税 ¥663)

承認No. 0000830038
 支払方法 一括
 カジゴトご利用額 ¥7,293
 有効期限 XX年XX月 企業カード 0001
 端末識別番号 7736410104352
 ARCOO ATC001D 00 VISACREDIT
 A0000000031010
 2:0000000-0:0000000

【使途の内容等】

ガソリン代

※出張については、出張記録簿を作成し添付する。

※その他の支出については、支出の内容や具体の品名等を記入する。(領収書等で確認できる場合は記入不要)

【按分による支出】 ※按分により充当する場合に記入する。

按分率(A) (1 / 2) 領収書等の金額(B) (7,293 円)

按分による政務活動費の支出額(A) × (B) 2,646 円 (1円未満端数切り捨て)

【按分率が1/2を超える場合はその理由】

【使途項目】(該当する項目の□に✓をつける)

- 調査研究費
- 研修費
- 会議費
- 要請・陳情活動費
- 資料作成費
- 資料購入費
- 広報広聴費
- 人件費
- 事務所費
- 事務費

【支払者名】 ※領収書等で確認できる場合は記入不要

菅原正和

【支出額(政務活動費充当額)】

1210 円

※ 領収書その他の証拠書類の貼付欄(重ならないように貼付すること)



納品書(領収書)

2022年09月07日 15:57

売上
上 様 M
90-882-982-000000-4
BODYCARDフリー
車両番号 実車番
0308-00
ENEOSヴィーゴ P-05
10.00L *170円 ¥1,700
(単価値引 1円 -¥10)
(QRコード値引 2円 -¥20)
値引後単価 167円 ¥1,670
合計 ¥1,670
(消費税10%対象 ¥1,670)
内消費税等 ¥152
楽天ポイント支払 ¥14
現金支払 ¥1,656
お預り ¥2,000
お釣り ¥344
楽天カード: XXXXXXXXXXXX3424
取引ID: 02209072203401704260
取引日時: 2022/09/07 15:56:33

【使途の内容等】

2022年9月7日パソコン代 102

※出張については、出張記録簿を作成し添付する。

※その他の支出については、支出の内容や具体的品名等を記入する。(領収書等で確認できる場合は記入不要)

【按分による支出】 ※按分により充当する場合に記入する。

按分率(A) (1 / 2) 領収書等の金額(B) (1656 円)

按分による政務活動費の支出額(A) × (B) 1210 円 (1円未満端数切り捨て)

【按分率が1/2を超える場合はその理由】

【使途項目】(該当する項目の□に✓をつける)

- 調査研究費
- 研修費
- 会議費
- 要請・陳情活動費
- 資料作成費
- 資料購入費
- 広報広聴費
- 人件費
- 事務所費
- 事務費

【支払者名】 ※領収書等で確認できる場合は記入不要

菅原正和

【支出額(政務活動費充当額)】

2,724 円

※ 領収書その他の証拠書類の貼付欄(重ならないように貼付すること)



apollo station

領収書

E税申告納
付につき印係
税務署承認済

363644

セルフパティオ小泉

TEL 022-282-1685

出光リテール販売(株)

本社 東京都中央区新富一丁目18-8 8F

売上

2022年 9月11日
09:13

ウエ

様

キャッシュアプリカ 17-363644-00000-0000

出光スーパーゼアス P-11(内)

31,710 円 8172.0 円 5454円
01010.00

合計 5,454円

(内、消費税等(10.00%) 496円)

(内、P支払可能金額 5,454円)

<支払内訳>

プリカ支払 5,449円

P支払 5円

プリカ有効期限: 2023年 9月11日

プリカ前回残: 7,771円

プリカ利用金額: 5,449円

プリカ今回残: 2,322円

【使途の内容等】

2022年 9月11日 カツリン代 21,710円

※出張については、出張記録簿を作成し添付する。

※その他の支出については、支出の内容や具体的品名等を記入する。(領収書等で確認できる場合は記入不要)

【按分による支出】 ※按分により充当する場合に記入する。

按分率(A) (1 / 2) 領収書等の金額(B) (5,449 円)

按分による政務活動費の支出額(A) × (B) 2,724 円 (1円未満端数切り捨て)

【按分率が1/2を超える場合はその理由】

【使途項目】(該当する項目の□に✓をつける)

- 調査研究費 研修費 会議費 要請・陳情活動費 資料作成費
- 資料購入費 広報広聴費 人件費 事務所費 事務費

【支払者名】 ※領収書等で確認できる場合は記入不要

内藤良介

【支出額(政務活動費充当額)】

1,500 円

寸欄(重ならないように貼付すること)

EneJet

納品書(領収書)

2022年09月04日 21:58

売上
 Tカード会員 様
 6-220344-49992-000
 現金会員
 車両番号 突車番
 0026-00
 レギュラー P-07
 19.87L *
 ¥3,019
 (QRクーポン値引 1円 -¥19)
 値引後単価 151円 ¥3,000
 (内ガソリン税53.80円 ¥1,069)
合計 ¥3,000
 (消費税10%対象 ¥3,000)
 内消費税等 ¥273)
 お預り ¥5,000
 お釣り ¥2,000
 Tカード番号: XXXXXXXXXXXX9946
 Tポイント: 9P
 利用ポイント 0P
 利用可能ポイント [REDACTED]
 本日付与されたポイントは2~3日
 目以降に反映されます。有効期限切
 等の理由で、Tカードにポイントが
 加算されないことがあります。
 詳細はwww.tsite.jpにてご確認下さ
 い。

現金で決済した場合の領収書は発行して頂けません。

カメイ株式会社
 DDセルフ富沢西店
 宮城県 仙台市 太白区
 富沢西一丁目19-13
 TEL: 022-243-8851 SS-220344
 フリートNo 5109-03 デーブNo 4654-4656
 001SSスタッフ 2022/09/04

車輛ガソリン代

貼し添付する。

内容や具体の品名等を記入する。(領収書等で確認できる場合は記入不要)

【按分による支出】 ※按分により充当する場合に記入する。

按分率(A) (1/2) 領収書等の金額(B) (3,000 円)

按分による政務活動費の支出額(A) × (B) 1,500 円 (1円未満端数切り捨て)

【按分率が1/2を超える場合はその理由】

【使途項目】(該当する項目の□に✓をつける)

- 調査研究費 研修費 会議費 要請・陳情活動費 資料作成費
- 資料購入費 広報広聴費 人件費 事務所費 事務費

【支払者名】 ※領収書等で確認できる場合は記入不要

【支出額(政務活動費充当額)】

内藤良介

1,500 円

付欄(重ならないように貼付すること)

EneJet

納品書(領収書)

2022年09月14日 20:27

売上
 Tカード会員 様
 6-220344-49932-000
 現金会員
 車両番号 実車番
 0026-00
 レギュラー P-07
 19.23L *
 157円 ¥3,019
 (QRクーポン値引 1円 -¥19)
 値引後単価 ¥3,000
 (内ガソリン税53.80円 ¥1,035)
合計 ¥3,000
 (消費税10%対象 ¥3,000
 内消費税等 ¥273)
 お預り ¥5,000
 お釣り ¥2,000
 カード番号: XXXXXXXXXXXX9946
 Tポイント: 9P
 利用ポイント 0P
 利用可能ポイント [REDACTED]
 本日付与されたポイントは2~3日
 目以降に反映されます。有効期限切
 等の理由で、Tカードにポイントが
 加算されないことがあります。
 詳細はwww.tsite.jpにてご確認下さ
 い。

※Tカードの裏面にTポイントの付与方法が記載されています。

カメイ株式会社
 DDセルフ富沢西店
 宮城県 仙台市 太白区
 富沢西一丁目19-13
 TEL:022-243-8851 SS:220344
 レシートNo 3143-03 データNo2971-2973
 001SSスタッフ 2022/09/14

車輦ガソリン代

※添付する。

内容や具体の品名等を記入する。(領収書等で確認できる場合は記入不要)

【按分による支出】 ※按分により充当する場合に記入する。

按分率(A) (1/2) 領収書等の金額(B) (3,000 円)

按分による政務活動費の支出額(A) × (B) 1,500 円 (1円未満端数切り捨て)

【按分率が1/2を超える場合はその理由】

【使途項目】(該当する項目の□に✓をつける)

- 調査研究費 研修費 会議費 要請・陳情活動費 資料作成費
- 資料購入費 広報広聴費 人件費 事務所費 事務費

【支払者名】 ※領収書等で確認できる場合は記入不要

【支出額(政務活動費充当額)】

内藤良介

1,500 円

付欄(重ならないように貼付すること)

EneJet

納品書(領収書)

2022年09月23日 23:47

売上
Tカード会員 様
6-220344-49992-000
現金会員
車両番号 実車番
0026-00
レギュラ P-07
19.48L *
155円 ¥3,019
(QRクーポン値引 1円 -¥19)
値引後単価 ¥3,000
(内ガソリン税53.80円) ¥1,048
合計 ¥3,000
(消費税10%対象 ¥3,000
内消費税等 ¥273)
お預り ¥5,000
お釣り ¥2,000
Tカード番号: XXXXXXXXXXXX9946
Tポイント: 9P
利用ポイント 0P
利用可能ポイント XXXXXXXXXX
本日付与されたポイントは2~3日
目以降に反映されます。有効期限切
等の理由で、Tカードにポイントが
加算されないことがあります。
詳細はwww.tsite.jpにてご確認下さ
い。

現金/クレジットカード/現金/現金/現金/現金

カメイ株式会社
DDセルフ富沢西店
宮城県 仙台市 太白区
富沢西一丁目19-13
TEL:022-243-8851 SS-220344
サイトNo 1315-03 データNo2179-2181
001SSスタッ 2022/09/23

車輦ガソリンセンター

成し添付する。

内容や具体の品名等を記入する。(領収書等で確認できる場合は記入不要)

【按分による支出】 ※按分により充当する場合に記入する。

按分率(A) (1/2) 領収書等の金額(B) (3,000 円)

按分による政務活動費の支出額(A) × (B) 1,500 円 (1円未満端数切り捨て)

【按分率が1/2を超える場合はその理由】

【使途項目】(該当する項目の□に✓をつける)

- 調査研究費
- 研修費
- 会議費
- 要請・陳情活動費
- 資料作成費
- 資料購入費
- 広報広聴費
- 人件費
- 事務所費
- 事務費

【支払者名】 ※領収書等で確認できる場合は記入不要

【支出額(政務活動費充当額)】

内藤良介

1,500

円

付欄(重ならないように貼付すること)

EneJet

納品書(領収書)

2022年09月29日 20:21

売上
Tカード会員 様
6-220344-49992-000
現金会員
車両番号 実車番
0026-00
レギュラー P-01
19,361 *
¥3,019
(QRクーポン値引 1円 -¥19)
値引後単価 155円 ¥3,000
(内ガソリン税53.80円 ¥1,042)
合計 ¥3,000
(消費税10%対象 ¥3,000
内消費税等 ¥273)
お預り ¥3,000
お釣り ¥0
カード番号: XXXXXXXXXXXX9946
Tポイント: 9P
利用ポイント 0P
利用可能ポイント [REDACTED]
本日付与されたポイントは2~3日
目以降に反映されます。有効期限切
等の理由で、Tカードにポイントが
加算されないことがあります。
詳細はwww.tsite.jpにてご確認下さ
い。

電話: 022-243-8851

カメイ株式会社
DDセルフ富沢西店
宮城県 仙台市 太白区
富沢西一丁目19-13
TEL: 022-243-8851 SS-220344
シートNo 4420-01 データNo3933-3935
001SSスタッ 2022/09/29

車輦ガソリン

に添付する。

容や具体の品名等を記入する。(領収書等で確認できる場合は記入不要)

【按分率による支出】 ※按分率により充当する場合に記入する。

按分率(A) (1/2) 領収書等の金額(B) (1,500 円)

按分による政務活動費の支出額(A) × (B) 1,500 円 (1円未満端数切り捨て)

【按分率が1/2を超える場合はその理由】

【使途項目】(該当する項目の□に✓をつける)

- 調査研究費
- 研修費
- 会議費
- 要請・陳情活動費
- 資料作成費
- 資料購入費
- 広報広聴費
- 人件費
- 事務所費
- 事務費

【支払者名】 ※領収書等で確認できる場合は記入不要

千葉修平

【支出額(政務活動費充当額)】

2,277 円

※ 領収書その他の証拠書類の貼付欄(重ならないように貼付すること)

Enejet

納品書(領収書)
2022年08月11日 08:08

売上
JCB カード カイロ 様
トク XXXXXXXXXXXX1323
提携カード
車両番号 実車番
0026-00
レギュラー P-18
28.65L *
159円 ¥4,555
内ガソリン税53.80円 ¥1,541
合計 ¥4,555
(消費税10%対象 ¥4,555
内消費税等 ¥414)
クレジット支払
A0000000651010
JCB Credit IC
有効期限: XX/XX NC
支払方法:一括払い
承認番号: 0126070
カメイ株式会社
Dr. Drive 鈎取店
宮城県 仙台市 太白区
鈎取本町1-3-5
TEL:022-245-2135 SS-004035
ラインNo 3557-06 デー-外No0183-0186
外通番17-70166
030鈎取SS 2022/08/11

クレジットカード支払い 2022年9月12日支払い

【使途の内容等】

ガソリン代

※出張については、出張記録簿を作成し添付する。

※その他の支出については、支出の内容や具体の品名等を記入する。(領収書等で確認できる場合は記入不要)

【按分による支出】 ※按分により充当する場合に記入する。

按分率(A) (1 / 2) 領収書等の金額(B) (4,555 円)

按分による政務活動費の支出額(A) × (B) 2,277 円 (1円未満端数切り捨て)

【按分率が1/2を超える場合はその理由】

【使途項目】(該当する項目の□に✓をつける)

- 調査研究費 研修費 会議費 要請・陳情活動費 資料作成費
- 資料購入費 広報広聴費 人件費 事務所費 事務費

【支払者名】 ※領収書等で確認できる場合は記入不要

千葉修平

【支出額(政務活動費充当額)】

2,452 円

※ 領収書その他の証拠書類の貼付欄(重ならないように貼付すること)

Enejet

納品書(領収書)
2022年08月18日 21:54

売上
JCB カード がいつ 様
トーン XXXXXXXXXXXX1323
提携カード
車両番号 0026-00
レギュラー 31.44L
P-07
*
¥4,905
¥4,905
¥446

合計
(消費税10%対象
内消費税等
クレジット支払
A0000000651010
JCB Credit
有効期限: XX/XX NC IC
支払方法: 一括払い
承認番号: 0132322
明までお支払いの場は必ず領収書をご提出ください。
※領収書表示のない場合は消費税を請求できません。
※領収書は必ず領収書控えと併せてお持ちください。

ENEOS 7 ロンティア 東北
D.Dセルブ 富沢店
宮城県 仙台市 太白区
泉崎 2-6-4 5
TEL: 022-243-3333
ゆー-tno 3773-03
デ-#No0987-0990
外通番 17-74593
050給油担当 2022/08/19

クレジットカード支払い 2022年9月12日支払い

【使途の内容等】

ガソリン代

※出張については、出張記録簿を作成し添付する。
※その他の支出については、支出の内容や具体的な品名等を記入する。(領収書等で確認できる場合は記入不要)

【按分による支出】 ※按分により充当する場合に記入する。

按分率(A) (1 / 2) 領収書等の金額(B) (4,905 円)
按分による政務活動費の支出額(A) × (B) 2,452 円 (1円未満端数切り捨て)

【按分率が1/2を超える場合はその理由】

【用途項目】(該当する項目の□に✓をつける)

- 調査研究費 研修費 会議費 要請・陳情活動費 資料作成費
- 資料購入費 広報広聴費 人件費 事務所費 事務費

【支払者名】※領収書等で確認できる場合は記入不要

千葉修平

【支出額(政務活動費充当額)】

1,661 円

※ 領収書その他の証拠書類の貼付欄(重ならないように貼付すること)

Enejet

納品書(領収書)
2022年08月29日 20:13

売上
JCB カード 払い 様
トク XXXXXXXXXXXX1323
提携カード 実車番
車両番号
0026-00
レギュラー P-12
21.30L 156円
内ガソリン税53.80円 ¥3,323
合計 ¥1,146
消費税10%対象 ¥3,323
内消費税等 ¥302
クレジット支払
A0000000651010
JCB Credit IC
有効期限: XX/XX NC
支払方法:一括払い
承認番号: 0038658

カメイ株式会社
Dr. Drive 鈎取店
宮城県 仙台市 太白区
鈎取本町1-3-5 SS-004035
TEL:022-245-2135
JAN No 4182-04 〒5No6394-5397
九清番17-73219
030鈎取SS 2022/08/29

クレジットカード支払い 2022年9月12日支払い

【用途の内容等】

ガソリン代

※出張については、出張記録簿を作成し添付する。

※その他の支出については、支出の内容や具体的な品名等を記入する。(領収書等で確認できる場合は記入不要)

【按分による支出】 ※按分により充当する場合に記入する。

按分率(A) (1 / 2) 領収書等の金額(B) (3,323 円)

按分による政務活動費の支出額(A) × (B) 1,661 円 (1 円未満端数切り捨て)

【按分率が1/2を超える場合はその理由】

【使途項目】(該当する項目の□に✓をつける)	
<input checked="" type="checkbox"/> 調査研究費 <input type="checkbox"/> 研修費 <input type="checkbox"/> 会議費 <input type="checkbox"/> 要請・陳情活動費 <input type="checkbox"/> 資料作成費 <input type="checkbox"/> 資料購入費 <input type="checkbox"/> 広報広聴費 <input type="checkbox"/> 人件費 <input type="checkbox"/> 事務所費 <input type="checkbox"/> 事務費	
【支出年月日】	【支出額(政務活動費充当額)】
令和4年 9月 18日	34,780 円
【支払先(所在・名称)】	
別紙 出張記録簿 出張者のおとり(千葉修平)	
【使途の内容等】	
視察旅費として	
<small>※出張については、出張記録簿を作成し添付する。 ※その他の支出については、支出の内容や具体の品名等を記入する。</small>	
【「領収書」を徴し難かった理由】	
旅費規程に基づき支出	
<small>※旅費に航空賃が含まれる場合は、その所要額を証明する書類が必要です。</small>	
【按分による支出】 ※按分により支出する場合に記入する。	
按分率(A) (/)	支払金額(B) (円)
按分による政務活動費の支出額(A) × (B)	円 (1円未満端数切り捨て)
【按分率が1/2を超える場合はその理由】	

上記のとおり相違ないことを証明します。

令和5年3月31日 会派名 自由民主党

代表者名 岡部恒司

経理責任者名 猪又隆広



内 訳

①

出張用務				出張場所 千葉市(幕張)										
年月日	発着地名	経路	鉄 道 賃					航空賃・船賃			車賃	km	日当	宿泊地
			運賃	km	急行 料金	km	グリー ン・指 定席 料金	km	運賃	km				グリー ン 料金
R4 9/18	仙台市役所 仙台駅	バス										120	3,300	
	" 東京	新幹線	(391.0) 351.8		351.8		351.8							
	" 海浜幕張	JR	6,600		4,830		4,190							
	" 東京	JR	31.7											
	" 仙台駅	新幹線	(391.0) 31.7											
	" 仙台市役所	バス	6,600											
			351.8		351.8		351.8							
					4,830		4,190							
												120		
計		円	円	円	円	円	円	円	円	円	円	1日	夜	
		34,780	13,200	9,660	8,380	0		240	3,300	0				
※概算受領			※概算受領額			※精算額			※追給額			※返納額		
令和 年 月 日														

出張記録簿

(会派又は交付対象議員名 自由民主党)

①

出張者名	千葉 修平
用務先	◇幕張メッセ (千葉市美浜区中瀬二丁目1)
出張期間	令和4年9月18日 (日)
政務活動項目	◇11時～12時半 「東京ゲームショウ2022」におけるVR会場でのメタバース体験および活用方法、ヒアリング
経費内訳	旅費規程に基づき支出
備考	

※ この記録簿は領収書等貼付用紙又は政務活動費支払証明書に添付してください。

24.9.18(土) 22

◇「東京ゲームショウ2022」視察及びVR会場でのメタバース体験報告

【趣旨】近年、メタバース（仮想空間）を活用した様々な施策が行われている。埼玉県戸田市では、メタバースを活用した不登校策事業を行い、単位認定も行うなど、デジタル技術活用における自治体間格差が広がりつつある。実際に先端技術を体験することで、本市の施策活用方法を検討する目的にて。また、本市が進める「eスポーツ」体験会の定期開催や選手選考も含めた、ゲームによる健康政策や、大会運営による観光政策の可能性を考える目的にて。

【感想】

○VRにより、メタバース（仮想空間）の中、距離を超え、ゲームの中に自分が入って行ける感覚を味わえた。リアルで自由度が高い対話やコミュニケーションが可能になる、現実と同じような偶発的なコミュニケーションから、アイデアやイノベーションが生まれる、遠隔地にいるユーザーもイベントやミーティングに参加しやすい、他のユーザーとの一体感や、臨場感を味わえる、現実ではできない体験ができる、などのメリットを感じた。

○戸田市の不登校対策の活用のように、対面よりも敷居が低くなることで、心理的なハードルを下げる効果があると感じた。今後、市民窓口等にも応用できる可能性を感じた。本市としても活用を考えるべきだと考え、今後、議会等で提案していきたいと考える。

○ゲームは身体的な負担が軽いため、老若男女問わず楽しめると感じた。特に高齢者にとっては、筋力低下などで心身が弱る「フレイル（虚弱）」の予防と生きがいづくり、認知度アップにつなげることは可能だと感じた。

○本市では、60歳以上の市民を対象に月1回、青葉区の台原老人福祉センターなど2カ所でeスポーツ体験会を開き、両会場をオンラインで結んだ対抗戦なども想定することだが、大画面を活用し、例えば野球の甲子園大会のようなものにすれば、老若男女が楽しめる参加型イベントとして観光政策にも資することができると感じた。

領収書等貼付用紙

千
整理番号

23

【使途項目】(該当する項目の□に✓をつける)

- 調査研究費 研修費 会議費 要請・陳情活動費 資料作成費
- 資料購入費 広報広聴費 人件費 事務所費 事務費

【支払者名】※領収書等で確認できる場合は記入不要

千葉修平

【支出額(政務活動費充当額)】

400円

※ 領収書その他の証拠書類の貼付欄(重ならないように貼付すること)

オリックスパーキング
 スポット仙台駅前
 青葉通駅前エリアにおける社会実験の
 視察

令頁 4又 言正

精算機 #01	A 精算No.000061
発券機 #01	発券No.023970
入庫時刻	2022年 9月26日(月) 14:59
出庫時刻	2022年 9月26日(月) 15:08
駐車時間	0:09
駐車料金	A料金 400円
=====	
合計	400円
現金領収額	400円
お預り	400円
お釣り	0円

またのご利用をお待ちしております。

【使途の内容等】

駐車場代(青葉通駅前エリアにおける社会実験の視察)

仙台市の「青葉通駅前エリア」の打撃の影響を確認し、また、市民の反応を直接、即
 機直と、今後の政策決定に反映していく目的にて。

※出張については、出張記録簿を作成し添付する。

※その他の支出については、支出の内容や具体の品名等を記入する。(領収書等で確認できる場合は記入不要)

【按分による支出】 ※按分により充当する場合に記入する。

按分率(A) (/) 領収書等の金額(B) (円)

按分による政務活動費の支出額(A) × (B) 円 (1円未満端数切り捨て)

【按分率が1/2を超える場合はその理由】

領収書等貼付用紙



整理番号

19

【使途項目】(該当する項目の□に✓をつける)

- 調査研究費
- 研修費
- 会議費
- 要請・陳情活動費
- 資料作成費
- 資料購入費
- 広報広聴費
- 人件費
- 事務所費
- 事務費

【支払者名】 ※領収書等で確認できる場合は記入不要

猪又 隆広

【支出額(政務活動費充当額)】

2,500円

※ 領収書その他の証拠書類の貼付欄(重ならないように貼付すること)

領 収 証 猪又隆広事務所 様 No. _____

13,000

内 訳 _____ 但 カンパ/代として

現金 _____

小切手 / 令和4年 9月20日 上記正に領収いたしました

手形 /

ワタヒロウ株式会社
 エネルギー・環境・ロボココロ
 仙台市青森区一本松町1-1-1
 TEL. 286-1333

【使途の内容等】

ガソリン代(令和4年9月20日)

※その他の支出については、支出の内容や具体の品名等を記入する。(領収書等で確認できる場合は記入不要)

【按分による支出】

按分率(A) (1 / 2) 領収書等の金額(B) (5,000 円)

按分による政務活動費の支出額(A) × (B) 2,500 円 (1円未満端数切り捨て)

【按分率が1/2を超える場合はその理由】

領収書等貼付用紙

整理番号

20

【使途項目】(該当する項目の□に✓をつける)	
<input checked="" type="checkbox"/> 調査研究費	<input type="checkbox"/> 研修費
<input type="checkbox"/> 資料購入費	<input type="checkbox"/> 広報広聴費
<input type="checkbox"/> 会議費	<input type="checkbox"/> 人件費
<input type="checkbox"/> 要請・陳情活動費	<input type="checkbox"/> 事務所費
<input type="checkbox"/> 資料作成費	<input type="checkbox"/> 事務費
【支払者名】 ※領収書等で確認できる場合は記入不要 猪又 隆広	【支出額(政務活動費充当額)】 600円

※ 領収書その他の証拠書類の貼付欄(重ならないように貼付すること)

領収書

車室 No.12

入庫時刻 09月21日 10時37分
精算時刻 09月21日 11時48分

受領金額 600円
2022年09月21日11時48分 発行

ホットハウス
花京院第2パーキング

【使途の内容等】

仙台市老人クラブ連合会へのヒアリングの際の駐車場代

山花連への加入促進、課題と今後について調査・研究のため

※その他の支出については、支出の内容や具体の品名等を記入する。(領収書等で確認できる場合は記入不要)

【按分による支出】

按分率(A) (5 / 5) 領収書等の金額(B) (600 円)

按分による政務活動費の支出額(A) × (B) 600 円 (1円未満端数切り捨て)

【按分率が1/2を超える場合はその理由】

領収書等貼付用紙

整理番号

22

【使途項目】(該当する項目の□に✓をつける)

- 調査研究費 研修費 会議費 要請・陳情活動費 資料作成費
- 資料購入費 広報広聴費 人件費 事務所費 事務費

【支払者名】 ※領収書等で確認できる場合は記入不要

猪又 隆広

【支出額(政務活動費充当額)】

600円

※ 領収書その他の証拠書類の貼付欄(重ならないように貼付すること)



リパーク仙台木ノ下4丁目

ご利用ありがとうございました。
またのご利用をお待ちしております。
<http://www.repark.jp>

領収書

精算機 #01	A 精算No.000201
車室番号(自動車)	3
入庫時刻	2022年 9月28日(水) 09:42
精算時刻	2022年 9月28日(水) 11:30
駐車料金	A料金 600円
=====	
合計	600円
現金入金額	600円
釣銭	0円
現金領収金額	600円

【使途の内容等】

南小泉北部防災研修会参加&視察の際の駐車場代

地域の防災研修会、実用性と効果を検証するための調査・研究

※その他の支出については、支出の内容や具体的品名等を記入する。(領収書等で確認できる場合は記入不要)

【按分による支出】

按分率(A) (千 / 千) 領収書等の金額(B) (円)

按分による政務活動費の支出額(A) × (B) 円 (1円未満端数切り捨て)

【按分率が1/2を超える場合はその理由】

領収書等貼付用紙

整理番号 17

【使途項目】(該当する項目の□にをつける)

✓ 調査研究費 研修費 □ 会議費 □ 要請・陳情活動費 □ 資料作成費
資料購入費 広報広聴費 人件費 事務所費 事務費

【支払者名】 ※領収書等で確認できる場合は記入不要

渡辺 博

【支出額(政務活動費充当額)】

1421円



納品書 (領収書)

シナネン石油株式会社
セルヴィス苦竹
宮城県仙台市宮城野区苦竹2丁目3-70
TEL:022-284-9934 SS-013128

2022年09月04日 11:33 伝票No.1224
通番2799

コスモ・ザ・カード 様
XXXXXXXXXXXX9109
売上 オーパス

11200
レギュラーガソリン P05 ￥2880
数量 19.33(L)
単価 @149
値引きQR @2 -38

合計 ￥2,842
(内消費税 @53.8 ￥1040)
(内消費税10%(対象) ￥2842 ￥258)
承認No.0007733413 処理通番 09935
支払方法 通常
端末番号:7740577701312 IC
ATC:0011 カードシケス番号:00
APL:VISACREDIT
AID:A0000000031010

【使途の内容等】

※出張については、出張記録簿を作成し添付する。
※その他の支出については支出の内容や具体の品名を記入する。(領収書等で確認できる場合は記入不要)

※按分により充当する場合に記入する。

按分率(A) (1 / 2) 領収書等の金額(2842円)
按分による政務活動費の支出額(A) × (B) 1421円 (1円未満端数切り捨て)
【按分率が1/2を超える場合はその理由】

領収書等貼付用紙

整理番号 **18**

【使途項目】(該当する項目の□をつける)

- ✓ 調査研究費 研修費 □ 会議費 □ 要請・陳情活動費 □ 資料作成費
- 資料購入費 広報広聴費 人件費 事務所費 事務費

【支払者名】 ※領収書等で確認できる場合は記入不要

渡辺 博

【支出額(政務活動費充当額)】

467円



※内品番 (領収書)

シナネン石油株式会社
 セルヴィス苫竹
 宮城県仙台市宮城野区苫竹2丁目3-70
 TEL:022-284-9934 SS-013128

2022年09月11日 08:56 伝票No. 1077
 通番5478

コスモ・ザ・カード 種
 XXXXXXXXXXXX6505
 売上 オーパス

11200		
レギュラーガソリン P20		¥947
数量	6.11(L)	
単価	@155	
値引きQR	@2	-12

合計 ¥935
 (内消費税 @53.8 ¥329)
 (内消費税10%(対象 ¥935) ¥85)
 承認No. 0007732717 処理通番 29297
 支払方法 通常
 端末番号: 7740577701312 IC
 ATC: 000C カートシケル番号: 00
 APL: VISACREDIT
 AID: A0000000031010

【使途の内容等】

※出張については、出張記録簿を作成し添付する。
 ※その他の支出については支出の内容や具体の品名を記入する。(領収書等で確認できる場合は記入不要)

※按分により充当する場合に記入する。

按分率(A) (1 / 2) 領収書等の金額(935円)

按分による政務活動費の支出額(A) × (B) 467 円 (1円未満端数切り捨て)

【按分率が1/2を超える場合はその理由】

領収書等貼付用紙

【使途項目】(該当する項目の□にをつける)	
<input checked="" type="checkbox"/> 調査研究費 資料購入費	<input type="checkbox"/> 研修費 広報広聴費
<input type="checkbox"/> 会議費 人件費	<input type="checkbox"/> 要請・陳情活動費 事務所費
<input type="checkbox"/> 資料作成費 事務費	
【支払者名】※領収書等で確認できる場合は記入不要 渡辺 博	【支出額(政務活動費充当額)】 1153円



※内容品名 (領収書等)

シナネン石油株式会社
セルヴィス苦竹
宮城県仙台市宮城野区
苦竹2丁目3-70
TEL:022-284-9934 SS-013128
FAX:022-284-9938

2022年09月22日 09:48 伝票No.0664
通番3424

コスモ・ザ・カード 種
XXXXXXXXXXXX9109
売上 オーパス

11200
レギュラーガソリン P08 ¥2306
数量 15.07(L)
単価 @153

合計 ¥2,306

(内ガソリン税 @53.8 ¥811)

(内消費税10%(対象 ¥2306) ¥210)

承認No.0007750948 処理通番 15127

支払方法 通常
端末番号:7740577701312 IC

【使途の内容等】

ATC:0014 カード決済番号:00
APL:VISA CREDIT
AID:A0000000031010

※出張については、出張記録簿を作成し添付する。

※その他の支出については支出の内容や具体の品名を記入する。(領収書等で確認できる場合は記入不要)

※按分により充当する場合に記入する。

按分率(A) (1 / 2) 領収書等の金額(2306円)

按分による政務活動費の支出額(A) × (B) 1153 円 (1円未満端数切り捨て)

【按分率が1/2を超える場合はその理由】

【使途項目】(該当する項目の□に✓をつける)

- 調査研究費 研修費 会議費 要請・陳情活動費 資料作成費
- 資料購入費 広報広聴費 人件費 事務所費 事務費

【支払者名】 ※領収書等で確認できる場合は記入不要

赤間次彦

【支出額(政務活動費充当額)】

1,650 円

※ 領収書その他の証拠書類の貼付欄(重ならないように貼付すること)

領 収 書

自動車番号 4年9月21日

御氏名 赤間 様

品 名	数 量	単 価	金 額
ハイオク	30	165	¥
レギュラー			¥
軽 油			¥
灯 油			¥
<small>※当り軽油には32.10円/リットル には53.80円の税金をきんでいます。</small>		34	3300

009407

上載きまして
の御座います。

有限会社 丹 庄 商 店

岩切サービス・ステーション
仙台市宮城野区岩切2丁目10番15号
TEL 022 (255) 8201

【使途の内容等】

ガソリン代

※出張については、出張記録簿を作成し添付する。

※その他の支出については、支出の内容や具体の品名等を記入する。(領収書等で確認できる場合は記入不要)

【按分による支出】 ※按分により充当する場合に記入する。

按分率(A) (1 / 2) 領収書等の金額(B) (3,300 円)

按分による政務活動費の支出額(A) × (B) 1,650 円 (1円未満端数切り捨て)

【按分率が1/2を超える場合はその理由】



【使途項目】(該当する項目の□に✓をつける)	
<input checked="" type="checkbox"/> 調査研究費	<input type="checkbox"/> 研修費 <input type="checkbox"/> 会議費 <input type="checkbox"/> 要請・陳情活動費 <input type="checkbox"/> 資料作成費
<input type="checkbox"/> 資料購入費	<input type="checkbox"/> 広報広聴費 <input type="checkbox"/> 人件費 <input type="checkbox"/> 事務所費 <input type="checkbox"/> 事務費
【支払者名】 ※領収書等で確認できる場合は記入不要	【支出額(政務活動費充当額)】
鈴木勇治	18,876 円

※ 領収書その他の証拠書類の貼付欄(重ならないように貼付すること)

8 04-09-27

*49,589 | コスモEキマーケティング |

別添 利用明細書

49,589円請求の内
該当分 37,753円の控除を計上し可

【使途の内容等】

ガソリン代 8 月分

※出張については、出張記録簿を作成し添付する。

※その他の支出については、支出の内容や具体の品名等を記入する。(領収書等で確認できる場合は記入不要)

【按分による支出】 ※按分により充当する場合に記入する。

按分率(A) (/ 12) 領収書等の金額(B) (37,753 円)

按分による政務活動費の支出額(A)×(B) 18,876 円 (1円未満端数切り捨て)

【按分率が1/2を超える場合はその理由】

コスモ・ザ・カードご利用代金請求書

2022年 9月 7日作成 1枚中 1枚

毎々格別のご愛顧を賜わり、誠に有難うございます。
 今回分のご利用明細書およびご請求内容は、下記の通りでございます。
 なお、ご請求金額合計はご指定の下記口座から引落しさせていただきますので
 ご案内申し上げます。

コスモ石油マーケティング株式会社

SMBCファイナンスサービス株式会社
 [本店所在地] 愛知県名古屋市中区丸の内三丁目23番20号 (鈴)
 (お問い合わせ先) コスモ石油カードセンター
 0120-987622 / 携帯電話から 03-4330-1660
 受付時間 月~土曜日・祝日 9:15~17:30 / 日曜日 10:00~17:30

【カードショッピングご利用について】
 翌月1回払いを除き、商品瑕疵、役務の未提供などを理由に支払を止めることが
 できる場合があります。

カード発行店	シナネン石油株式会社
S S 名	セルヴィス苫竹

982-0841 **郵便区内特別**

宮城県仙台市 太白区向山1丁目
 18-8

鈴木 勇治 様



B18011111001 04412 04412 00

CHX56241 0096441 00002 1 890001 8888501 0004412



ご請求金額合計	お支払い日	お問い合わせ番号
49,589 円	2022年 9月 27日	

※お客様預金口座へのご入金は前日営業日(金融機関)の 9月 26日(月)までにお願ひ申し上げます。

お支払口座	金融機関名	支店名	種別・口座番号

ショッピングご利用限度額	30 万円	ご利用残高合計	ショッピング	キャッシング
キャッシングご利用限度額	*** 万円 通常利率(年)	(8月31日現在)	49,589円	
■お客様の総ご利用限度額は下記の通りです。(本カード以外に当社カードをお持ちの場合、他カードの利用と合わせた限度額となります。)		内残高	1回払い	49,589円
お客様総ご利用限度額	60 万円	リボルビング払い	0円	
内、翌月1回払い以外の総ショッピング限度額	60 万円	ボーナス一括払い	0円	
内、お客様総キャッシング限度額	*** 万円	リボルビング払い(ショッピング)	月々のお支払コース	
カードキャッシングは、カードショッピングご利用額により、利用可能額が減額となることがあります。			ボーナス時ご指定額	
カードキャッシングは、お客様総キャッシング限度額の範囲内となります。			実質年率	12.00%

ご利用日	ご利用先	ご利用金額(円)	ご利用者	備考	今回のご請求金額
カードショッピング					
●1回払い					
✓2022. 8. 8	セルフ仙台南インター	9,410	本人	スーパーマグナム	数量 57.73
✓2022. 8. 14	セルフ仙台南インター	9,681	本人	スーパーマグナム	数量 59.39
2022. 8. 17	セルフ仙台南インター	5,778	本人	灯油	数量 54.00
2022. 8. 17	セルフ仙台南インター	1,926	本人	灯油	数量 18.00
✓2022. 8. 20	富沢	9,950	本人	スーパーマグナム	数量 62.19
✓2022. 8. 26	セルフ仙台南インター	8,712	本人	スーパーマグナム	数量 54.45
2022. 8. 27	セルフ仙台南インター	4,132	本人	レギュラー	数量 28.30
					今回ご請求金額 49,589
					(ご請求金額合計) 49,589

ご利用者欄の表示は、本人 鈴木 勇治 様 となっております。

*** マイレージのご案内 ***

プレゼントコース 7月末残高 [] 今回利用分 [] 今回の獲得マイル 16 8月末残 []

今年度獲得マイル数 []

今年度(2022年度)のマイルのプレゼント交換期間が2023年4月中旬~5月末日を予定しております。

*** 今回獲得マイルのご案内 ***

コスモ石油 燃料油マイル 今回獲得マイル 16

37750

裏面にコスモ石油からの大切なお知らせがございます。

領収書等貼付用紙

野
整理番号

28

【使途項目】(該当する項目の□に✓をつける)

- 調査研究費 研修費 会議費 要請・陳情活動費 資料作成費
- 資料購入費 広報広聴費 人件費 事務所費 事務費

【支払者名】※領収書等で確認できる場合は記入不要

野田 譲

【支出額(政務活動費充当額)】

2,294 円

※領収書その他の証拠書類の貼



※内品書 (領収書)

コスモ石油販売(株)東北カンパニー
 ヘルプステーション八乙女
 宮城県仙台市泉区上谷刈6丁目10-35
 TEL:022-771-6036 SS-117251
 FAX:022-771-6037

2022年09月01日 08:31 伝票No.0145
 通番3283

コスモ・ザ・カード 様
 XXXXXXXXXXX8608
 売上 オーパス

11200
 レギュラーガソリン P08 ¥4683
 数量 31.43(L)
 単価 0149
 値引きQR 03 -94

合計 ¥4,589
 (内消費税 053.8 ¥1691)
 (内消費税10%(対象) ¥4589) ¥417)
 承認No.0007713613 処理通番 15895
 支払方法 通常
 端末番号:7740577711725 IC
 ATC:0059 カードリンクス番号:00
 APL:VISACREDIT
 AID:A000000031010

【使途の内容等】

ガソリン代

※出張については、出張記録簿を作成し添付する。

※その他の支出については、支出の内容や具体の品名等を記入する。(領収書等で確認できる場合は記入不要)

【按分による支出】 ※按分により充当する場合に記入する。

按分率(A) (1 / 2) 領収書等の金額(B) (4589 円)

按分による政務活動費の支出額(A)×(B) 2294 円 (1円未満端数切り捨て)

【按分率が1/2を超える場合はその理由】

領収書等貼付用紙



【使途項目】(該当する項目の□に✓をつける)

- 調査研究費 研修費 会議費 要請・陳情活動費 資料作成費
- 資料購入費 広報広聴費 人件費 事務所費 事務費

【支払者名】※領収書等で確認できる場合は記入不要

野田 譲

【支出額(政務活動費充当額)】

1114 円

※ 領収書その他の証拠書類の貼



納品書 (領収書)

コスモ石油販売(株) 東北カンパニー
 セルフステーション八乙女
 宮城県仙台市泉区上谷刈6丁目10-35
 TEL:022-771-6036 SS-117251
 FAX:022-771-6037

2022年09月07日 15:46 伝票No.0368
 通番3221

コスモ・ザ・カード 様
 CXXXXXXXXX8608
 売上 オーバス

11200
 レギュラーガソリン P08 ¥2259
 数量 14.86(L)
 単価 152
 値引きQR 2 -30

合計 ¥2,229
 (内ガソリン税 253.8 ¥799)
 (内消費税10%(対象 ¥2229) ¥203)
 承認No.000777757 処理通番 12453
 支払方法 通常
 端末番号:7740577711725 IC
 \TC:005A カード・アクセス番号:00
 \PL:VISACREDIT
 \ID:A000000031010

【使途の内容等】

ガソリン代

※出張については、出張記録簿を作成し添付する。

※その他の支出については、支出の内容や具体の品名等を記入する。(領収書等で確認できる場合は記入不要)

【按分による支出】 ※按分により充当する場合に記入する。

按分率(A) (1 / 2) 領収書等の金額(B) (2229 円)

按分による政務活動費の支出額(A)×(B) 1114 円 (1円未満端数切り捨て)

【按分率が1/2を超える場合はその理由】

【使途項目】(該当する項目の□に✓をつける)

- 調査研究費
- 研修費
- 会議費
- 要請・陳情活動費
- 資料作成費
- 資料購入費
- 広報広聴費
- 人件費
- 事務所費
- 事務費

【支払者名】※領収書等で確認できる場合は記入不要

野田 譲

【支出額(政務活動費充当額)】

2,341 円

※ 領収書その他の証拠書類の貼付



納品書 (領収書)

コスモ石油販売(株) 東北カンパニー
 セルフステーション八乙女
 宮城県仙台市泉区上谷刈6丁目10-35
 TEL:022-771-6036 SS-117251
 FAX:022-771-6037

2022年09月11日 18:05 伝票No.0799
 通番2028

コスモ・ザ・カード 様
 XXXXXXXXXXXX8608
 売上 オーバス

11200		
レギュラーガソリン P02		¥4745
数量	31.22(L)	
単価	¥152	
値引きQR	02	-62

合計 ¥4,683
 (内消費税 253.8 ¥1680)
 (内消費税10%(対象 ¥4683) ¥426)
 承認No.0007783715 処理通番 07517
 支払方法 通常
 端末番号:7740577711725 IC
 ATC:005C カードサービス番号:00
 APL:VISACREDIT
 AID:A0000000031010

【使途の内容等】

ガソリン代

※出張については、出張記録簿を作成し添付する。
 ※その他の支出については、支出の内容や具体の品名等を記入する。(領収書等で確認できる場合は記入不要)

【按分による支出】 ※按分により充当する場合に記入する。

按分率(A) (1 / 2) 領収書等の金額(B) (4683 円)

按分による政務活動費の支出額(A) × (B) 2,341 円 (1円未満端数切り捨て)

【按分率が1/2を超える場合はその理由】

領収書等貼付用紙

野
整理番号

31

【使途項目】(該当する項目の□に✓をつける)

- 調査研究費
- 研修費
- 会議費
- 要請・陳情活動費
- 資料作成費
- 資料購入費
- 広報広聴費
- 人件費
- 事務所費
- 事務費

【支払者名】※領収書等で確認できる場合は記入不要

野田 譲

【支出額(政務活動費充当額)】

1,284 円

※領収書その他の証拠書類の貼



納品書 (領収書)

コスモ石油販売(株) 東北カンパニー
 セルフステーション八乙女
 宮城県仙台市泉区上谷刈6丁目10-35
 TEL:022-771-6036 SS-117251
 FAX:022-771-6037

2022年09月16日 10:24 伝票No.0181
 通番2097

コスモ・ザ・カード 様
 XXXXXXXXXXXX8608
 売上 オーバス

11200
 レギュラーガソリン P02 ¥2604
 数量 17.36(L)
 単価 150
 値引きQR 02 -35

合計 ¥2,569
 (内消費税 53.8 ¥934)
 (内消費税10%(対象) ¥2569 ¥234)
 承認No.0007727790 処理通番 07902
 支払方法 通常
 端末番号:7740577711725 IC
 ATC:005D カド"サービス番号:00
 APL:VISACREDIT
 AID:A0000000031010

【使途の内容等】

ガソリン代

※出張については、出張記録簿を作成し添付する。

※その他の支出については、支出の内容や具体的な品名等を記入する。(領収書等で確認できる場合は記入不要)

【按分による支出】 ※按分により充当する場合に記入する。

按分率(A) (1 / 2) 領収書等の金額(B) (2,569 円)

按分による政務活動費の支出額(A) × (B) 1,284 円 (1円未満端数切り捨て)

【按分率が1/2を超える場合はその理由】

【使途項目】(該当する項目の□に✓をつける)

- 調査研究費
- 研修費
- 会議費
- 要請・陳情活動費
- 資料作成費
- 資料購入費
- 広報広聴費
- 人件費
- 事務所費
- 事務費

【支払者名】 ※領収書等で確認できる場合は記入不要

野田 譲

【支出額(政務活動費充当額)】

2751 円

※ 領収書その他の証拠書類の貼



納品書 (領収書)

コスモ石油販売(株) 東北カンパニー
 セルフステーション八乙女
 宮城県仙台市泉区上谷刈6丁目10-35
 TEL:022-771-6036 SS-117251
 FAX:022-771-6037

2022年09月22日 08:20 伝票No.0109
 通番2069

コスモ・ザ・カード 様
 XXXXXXXXXXXX8608
 売上 オーバス

11200		
レギュラーガソリン P02		¥5577
数量	37.18(L)	
単価	¥150	
値引きQR	02	-74

合計 ¥5,503
 (内ガソリン税 253.8 ¥2000)
 (内消費税10%(対象) ¥5503) ¥500
 承認No.0007702732 処理通番 04527
 支払方法 通常
 端末番号:7740577711725 IC
 ATC:005E カードリーダー番号:00
 APL:VISACREDIT
 AID:A0000000031010

【使途の内容等】

ガソリン代

※出張については、出張記録簿を作成し添付する。

※その他の支出については、支出の内容や具体の品名等を記入する。(領収書等で確認できる場合は記入不要)

【按分による支出】 ※按分により充当する場合に記入する。

按分率(A) (1 / 2) 領収書等の金額(B) (5503 円)

按分による政務活動費の支出額(A) × (B) 2751 円 (1円未満端数切り捨て)

【按分率が1/2を超える場合はその理由】

領収書等貼付用紙

野
整理番号

33

【使途項目】(該当する項目の□に✓をつける)

- 調査研究費 研修費 会議費 要請・陳情活動費 資料作成費
- 資料購入費 広報広聴費 人件費 事務所費 事務費

【支払者名】 ※領収書等で確認できる場合は記入不要

野田 譲

【支出額(政務活動費充当額)】

247 / 円

※ 領収書その他の証拠書類の貼付



納品書 (領収書)

コスモ石油販売(株) 東北カンパニー
 ヘルフステーション八乙女
 宮城県仙台市泉区上谷刈6丁目10-35
 TEL:022-771-6036 SS-117251
 FAX:022-771-6037

2022年09月29日 15:11 伝票No. 0410
 通番3303

コスモ・ザ・カード 様
 XXXXXXXXXXXX8608
 壳ニ オーパス

11200
 レギュラーガソリン P08 ¥5009
 数量 33.39(L)
 単価 3150
 値引きQR 02 -67

合計 ¥4,942
 (内消費税 253.8 ¥1796)
 (内消費税10%(対象 ¥4942) ¥449)
 承認No. 0007761468 処理通番 14524

支払方法 通常
 端末番号:7740577711725 IC
 ATC:0060 カードタイプ番号:00
 APL:VISACREDIT
 AID:A0000000031010

【使途の内容等】

ガソリン代

※出張については、出張記録簿を作成し添付する。

※その他の支出については、支出の内容や具体の品名等を記入する。(領収書等で確認できる場合は記入不要)

【按分による支出】 ※按分により充当する場合に記入する。

按分率(A) (1 / 2) 領収書等の金額(B) (4942 円)

按分による政務活動費の支出額(A)×(B) 247 / 円 (1円未満端数切り捨て)

【按分率が1/2を超える場合はその理由】

領収書等貼付用紙

橋 整理番号

17

【使途項目】(該当する項目の□に✓をつける)

調査研究費 研修費 会議費 要請・陳情活動費 資料作成費

資料購入費 広報広聴費 人件費 事務所費 事務費

【支払者名】 ※領収書等で確認できる場合は記入不要 【支出額(政務活動費充当額)】

橋本啓一 2725 円

※ 領収書その他の証拠書類の



納品書 (領収書)

コスモ石油販売(株) 東北カンパニー
 セルフステーション八乙女
 宮城県仙台市泉区上谷刈6丁目10-35
 TEL:022-771-6036 SS-117251
 FAX:022-771-6037

2022年09月04日 14:53 伝票No.0491
 通番2747

WAON 様
 XXXXXXXXXXXX7250
 売上 WAON

11200
 レギュラーガソリン P05 ￥5450
 数量 35.86(L)
 単価 152

合計 ￥5,450
 (内ガソリン税 253.8 ￥1929)
 (内消費税10%(対象 ￥5450) ￥495)
 <WAONカード情報>
 WAONカードID XXXXXXXXXXXX7250

WAON支払額 ￥5,450
 WAON残高 ￥9,240

【使途の内容等】

ガソリン代 SPRWID:5051000007105 0757
 WAONポイント数は、WAONステーションなどでご確認ください。
 3780-3780 02 2022/09/04

※出張については、出張記録簿を作成し添付する。
 ※その他の支出については、支出の内容や具体的品名等を記入する。(領収書等で確認できる場合は記入不要)

【按分による支出】 ※按分により充当する場合に記入する。

按分率(A) (1 / 2) 領収書等の金額(B) (5450 円)

按分による政務活動費の支出額(A) × (B) 2725 円 (1円未満端数切り捨て)

【按分率が1/2を超える場合はその理由】

【使途項目】(該当する項目の□に✓をつける)

- 調査研究費 研修費 会議費 要請・陳情活動費 資料作成費
- 資料購入費 広報広聴費 人件費 事務所費 事務費

【支払者名】 ※領収書等で確認できる場合は記入不要

橋本啓一

【支出額(政務活動費充当額)】

2,048 円

※ 領収書その他の証拠書類の

ENEOS

納品書(領収書)

2022年09月11日 19:11

売上
 交通系電子マネー 様
 JEXXX XXXX XXXX 5614
 交通系電子マネー
 車両番号 実車番
 0026-00
 レギュラー P-13
 25.45L *

161円 ¥4,097
合計 ¥4,097
 (消費税10%対象 ¥4,097
 内消費税等 ¥372)

取引日時 2022/09/11(日) 19:09
 交通系電子マネー支払額 ¥4,500
 交通系電子マネー残高 ¥5,489
 返金日時 2022/09/11(日) 19:11
 交通系電子マネーチャージ額 ¥403
 交通系電子マネー残高 ¥5,892
 端末ID JE10720748979

現金でお買上げの場合は領収書にかえさせていただきます。
 消費税額表示のない場合は消費税を請求書にて
 請求いたします。
 消費税には、地方消費税が含まれています。

ENEOSフロンティア東北
 D. Dセルフ長命ヶ丘店
 宮城県 仙台市 泉区
 長命ヶ丘6-15-12
 TEL:0223770788 SS-220269
 店No 2898-05
 デーNo6104-6108
 050給油担当 2022/09/11

【使途の内容等】

ガソリン代

※出張については、出張記録簿を作成し添付する。

※その他の支出については、支出の内容や具体の品名等を記入する。(領収書等で確認できる場合は記入不要)

【按分による支出】 ※按分により充当する場合に記入する。

按分率(A) (1 / 2) 領収書等の金額(B) (4,097 円)

按分による政務活動費の支出額(A) × (B) 2,048 円 (1円未満端数切り捨て)

【按分率が1/2を超える場合はその理由】

【使途項目】(該当する項目の□に✓をつける)

- 調査研究費 研修費 会議費 要請・陳情活動費 資料作成費
- 資料購入費 広報広聴費 人件費 事務所費 事務費

【支払者名】 ※領収書等で確認できる場合は記入不要

橋本啓一

【支出額(政務活動費充当額)】

94 / 円

※ 領収書その他の証拠書類の

ENEOS

納品書(領収書)

2022年09月19日 15:10

売上
 交通系電子マネー 様
 JEXXX XXXX XXXX 5614
 交通系電子マネー
 車両番号 実車番
 0026-00
 レギュラー P-07
 11.84L *

合計 ¥1,883
 (消費税10%対象 ¥1,883
 内消費税等 ¥171)
 取引日時 2022/09/19(月)15:09
 交通系電子マネー支払額 ¥3,000
 交通系電子マネー残高 ¥10,361
 返金日時 2022/09/19(月)15:10
 交通系電子マネーチャージ額 ¥1,117
 交通系電子マネー残高 ¥11,478
 端末ID JE10720753583

現金でお買上げの場合に領収書にかえさせていただきます。
 消費税額表示のない場合は消費税を請求書にて
 ご請求いたします。
 消費税には、地方消費税が含まれています。

ENEOSフロンティア東北
 Dr. Driveセルフ中山店
 宮城県 仙台市 泉区
 南中山1丁目43-1
 TEL:0222774511 SS-372286
 レットNo 7527-03 デー-No3778-3782
 027セルフ中山 2022/09/19

【使途の内容等】

ガソリン代

※出張については、出張記録簿を作成し添付する。

※その他の支出については、支出の内容や具体的品名等を記入する。(領収書等で確認できる場合は記入不要)

【按分による支出】 ※按分により充当する場合に記入する。

按分率(A) (1 / 2) 領収書等の金額(B) (1,883 円)

按分による政務活動費の支出額(A)×(B) 94 / 円 (1円未満端数切り捨て)

【按分率が1/2を超える場合はその理由】

【使途項目】(該当する項目の□に✓をつける)

- | | | | | |
|---|--------------------------------|------------------------------|-----------------------------------|--------------------------------|
| <input checked="" type="checkbox"/> 調査研究費 | <input type="checkbox"/> 研修費 | <input type="checkbox"/> 会議費 | <input type="checkbox"/> 要請・陳情活動費 | <input type="checkbox"/> 資料作成費 |
| <input type="checkbox"/> 資料購入費 | <input type="checkbox"/> 広報広聴費 | <input type="checkbox"/> 人件費 | <input type="checkbox"/> 事務所費 | <input type="checkbox"/> 事務費 |

【支払者名】 ※領収書等で確認できる場合は記入不要

【支出額(政務活動費充当額)】

加藤和彦

2,500 円



欄(重ならないように貼付すること)

納品書 (領収書)

遠藤商事(株) 仙台支社
 落合
 宮城県仙台市青葉区落合5丁目27-17
 TEL:022-392-3255 SS-042382

2022年09月19日 15:14 伝票No. 0180
 通番2079

様

61-04238-416887-001
 売上 現金固定

11300
 軽油 P06 ¥5000
 数量 36.77(L)
 単価 136
 (内軽油本体 103.9 ¥3820)
 (内軽油税 32.1 ¥1180)

合計 ¥5,000
 (内消費税10%(対象 ¥3820) ¥347)

釣銭 1万:5000
 カート有効期限 99年12月
 担当: 5

4714-4714 01 2022/09/19

軽油税には消費税はかかりません
 上記にて領収書に替えさせていただきます

※出張については、出張記録簿を作成し添付する。

※その他の支出については、支出の内容や具体の品名等を記入する。(領収書等で確認できる場合は記入不要)

【按分による支出】 ※按分により充当する場合に記入する。

按分率(A) (1/2) 領収書等の金額(B) (5,000 円)

按分による政務活動費の支出額(A) × (B) 2,500 円 (1円未満端数切り捨て)

【按分率が1/2を超える場合はその理由】

政務活動費支払証明書(会派用)

整理番号

7

【使途項目】(該当する項目の□に✓をつける)	
<input checked="" type="checkbox"/> 調査研究費 <input type="checkbox"/> 研修費 <input type="checkbox"/> 会議費 <input type="checkbox"/> 要請・陳情活動費 <input type="checkbox"/> 資料作成費 <input type="checkbox"/> 資料購入費 <input type="checkbox"/> 広報広聴費 <input type="checkbox"/> 人件費 <input type="checkbox"/> 事務所費 <input type="checkbox"/> 事務費	
【支出年月日】 令和4年 10月 14日	【支出額(政務活動費充当額)】 102,280 円
【支払先(所在・名称)】 別紙 出張記録簿 出張者のおとり(庄司俊充)	
【使途の内容等】 視察旅費として ※出張については、出張記録簿を作成し添付する。 ※その他の支出については、支出の内容や具体の品名等を記入する。	
【「領収書」を徴し難かった理由】 旅費規程に基づき支出 ※旅費に航空賃が含まれる場合は、その所要額を証明する書類が必要です。	
【按分による支出】 ※按分により支出する場合に記入する。 按分率(A) (/) 支払金額(B) (円) 按分による政務活動費の支出額(A) × (B) 円 (1円未満端数切り捨て) 【按分率が1/2を超える場合はその理由】	

上記のとおり相違ないことを証明します。

令和5年3月31日 会派名 自由民主党

代表者名 岡部恒司

経理責任者名 猪又隆広



内 訳

(庄)

出張用務				出張場所 南国市・高知市												
年月日	発着地名	経路	鉄道賃					航空賃・船賃				車賃	km	日当 円	宿泊地 宿泊料	
			運賃 円	km	急行 料金 円	km	グリー ン・指 定席 料金 円	km	運賃 円	km	グリー ン 料金 円					km
R4 10/14	仙台市役所 仙台駅	バス												120	3,300	
	" 仙台空港	アクセス 鉄道	(17.5) 660													
	" 伊丹空港	39-1							12,570							
	" 高知空港	39-1							17,640							
	" 高知	バス										往復 1,380				
	" 後免	JR	(10.4) 260													
	" 高知	JR	(10.4) 260													高知市 内 16,500
	15 高知市内	/												3,300		高知市 内 16,500
	16 高知 高知空港	バス												3,300		
	" 伊丹空港	39-1							14,940							
	" 仙台空港	39-1							10,770							
	" 仙台駅	アクセス 鉄道	(17.5) 660													
計		円	円	円	円	円	円	円	円	円	円	円	3日	2夜		
※概算受領 令和 年 月 日			※概算受領額			※精算額			※追給額			※返納額				

内 訳

(庄)

出張用務					出張場所							
視 察					南国市・高知市							
年月日	発着地名	経路	鉄 道 賃			航空賃・船賃			車賃	km	日当	宿泊地
			運賃	急行料金	グリーン・指定席料金	運賃	グリーン料金	km				円
			円	円	円	円	円	円	円	円	円	円
R4 10/16	仙台駅 仙台市役所	バス							120			
計			円	円	円	円	円	円	円	円	3日	2夜
			102,280	1,840	0	0	55,920	0	1,620		9,900	33,000
※概算受領			※概算受領額			※精算額		※追給額		※返納額		
令和 年 月 日												

領 収 証

No.136532 A

RECEIPT

2022年10月5日

ご氏名 庄司 俊亮 様

(ご注意)

本証に、支店名、支店印、責任者印無きもの及び金額欄を訂正したものは無効とします。

金額 ￥60,320-

ただし10/4~行程券代55,920円。

1. 貸券手数料4,400円 YL7

上記金額正に領収した。

- ① 現金
- 2. 小切手
- 3. 振込
- 4. クレジット(カード)
- (※)
- 5. その他()



株式会社日本旅行東北

仙台

支店

NIPPON TRAVEL AGENCY TOHOKU CO., LTD.

責任者印

抜者名

出張記録簿

(会派又は交付対象議員名 自由民主党)

出張者名	庄 司 俊 充
用 務 先	高知県南国市双葉台7番地1 高知県森林組合連合会 高知県南新田町3番20号 さくらハイヤーグループ (有)さくらハイヤー 高知県高知市追手筋2-7-5 高知城歴史博物館
出張期間	令和4年10月14日 から 令和4年10月16日まで
政務活動項目	<p>10月14日 【高知県森連会館】視察 (高知県森林組合連合会 事業部 事業課長) 「高知県森林組合連合会の取り組みについて」 高知県におけるCLT建築物等の説明を受け、仙台市において 今後のCO2削減に向けた木材の利用に関して知識を深める為。</p> <p>10月15日 【さくらハイヤーグループ (有)さくらハイヤー】視察 ・高知市における地域交通・デマンド交通についての現在の状況について、曜日による利用者数の違い等の説明を受けた。 ・仙台市での地域交通・デマンド交通との大きな違い。 ☆仙台市での運営は地域とタクシー会社による共同運営。 ☆高知市では市が運営内容を決めている。(路線についても、高知が決めたバス路線がなくなったところを含め路線を決めたところを運行。) ・路線運航するにあたって、停留所となるスーパー等の駐車場の確保について ・子ども達の通学に使う状況はどのようになっているのか。 ・いつも使っている方がしばらく乗らない等、見回り活動にもつながるのか。</p> <p>10月16日 【高知観光戦略について】 「歴史を活用した観光立県高知の取組み」 ・多様な雇用の創出を生む手段として、観光分野に力を入れている ・高知県、「歴史・文化」「食」「自然体験」の3つの強みとしている。</p> <p>【高知歴史博物館】 ・地域の歴史資料の保存と継承 ・近世・近代史研究の拠点として学術研究を推進 ・展示公開などによる全国発信 ・学校教育、生涯学習の活性化への協力 ・歴史や文化を活用した地域振興・観光振興への寄与</p> <p>【高知城】 築城400年超、重要文化財指定されている高知県の象徴であり、観光戦略の中核としての位置づけである高知城。本市の歴史観光政策に資する目的にて視察</p>
経費内訳	旅費規程に基づき支出
備 考	

※ この記録簿は領収書等貼付用紙又は政務活動費支払証明書に添付してください。

領収書等貼付用紙



整理番号

21

【用途項目】(該当する項目の□に✓をつける)

- 調査研究費 研修費 会議費 要請・陳情活動費 資料作成費
- 資料購入費 広報広聴費 人件費 事務所費 事務費

【支払者名】 ※領収書等で確認できる場合は記入不要

菅原正和

【支出額(政務活動費充当額)】

2,960 円

※ 領収書その他の証拠書類の貼付欄(重ならないように貼付すること)



apollo station

領収書

印紙税申告納
付につき添付
税務署承認済

363644

セルフパティオ小泉

TEL 022-282-1685

出光リテール販売(株)

本社 東京都中央区新富一丁目18-8 8F

売上

2022年10月 2日
10:10

ウエ

様

〒17-363644 00000-0000

出光スーパーゼアス

P-11(内)

35.70 L 0168.0 5998円
01010.00

合計

5,998円

(内、消費税等(10.00%) 545円)

(内、P支払可能金額 5,998円)

<支払内訳>

プリカ支払 5,920円

P支払 78円

プリカ有効期限: 2023年10月 2日

プリカ前回残: 12,948円

プリカ利用金額: 5,920円

プリカ今回残: 7,028円

【用途の内容等】

2022年10月2日 カリリ2枚の5.7L

※出張については、出張記録簿を作成し添付する。

※その他の支出については、支出の内容や具体の品名等を記入する。(領収書等で確認できる場合は記入不要)

【按分による支出】 ※按分により充当する場合に記入する。

按分率(A) (1 / 2)

領収書等の金額(B) (5,920 円)

按分による政務活動費の支出額(A) × (B) 2,960 円 (1円未満端数切り捨て)

【按分率が1/2を超える場合はその理由】

【使途項目】(該当する項目の□に✓をつける)

- 調査研究費
- 研修費
- 会議費
- 要請・陳情活動費
- 資料作成費
- 資料購入費
- 広報広聴費
- 人件費
- 事務所費
- 事務費

【支払者名】 ※領収書等で確認できる場合は記入不要

菅原正和

【支出額(政務活動費充当額)】

2747 円

※ 領収書その他の証拠書類の貼付欄(重ならないように貼付すること)



apollo station

領収書

印内税申告納

付につき原簿

税務署承認済

363644

セルフパティオ小泉

TEL 022-282-1685

出光リテール販売(株)

本社 東京都中央区新富一丁目18-8 8F

売上

2022年10月10日

16:42

ウエ

様

〒17-363644-00000-0000

出光スーパーゼアス P-11(内)

33.40 L 0165.0 5511円

01010.00

(内、3円引きQR -83.0 -100円)

合計 5,511円

(内、消費税等(10.00%) 501円)

(内、P支払可能金額 5,511円)

<支払内訳>

プリカ支払 5,494円

P支払 17円

プリカ有効期限: 2023年10月10日

プリカ前回残: 7,028円

プリカ利用金額: 5,494円

プリカ今回残: 1,534円

【使途の内容等】

2022年10月10日 カツリシカ ユ.42

※出張については、出張記録簿を作成し添付する。

※その他の支出については、支出の内容や具体の品名等を記入する。(領収書等で確認できる場合は記入不要)

【按分による支出】 ※按分により充当する場合に記入する。

按分率(A) (1 / 2) 領収書等の金額(B) (5494 円)

按分による政務活動費の支出額(A) × (B) 2747 円 (1円未満端数切り捨て)

【按分率が1/2を超える場合はその理由】

政務活動費支払証明書(会派用)

菅
整理番号

23

【使途項目】(該当する項目の□に✓をつける)	
<input checked="" type="checkbox"/> 調査研究費 <input type="checkbox"/> 研修費 <input type="checkbox"/> 会議費 <input type="checkbox"/> 要請・陳情活動費 <input type="checkbox"/> 資料作成費 <input type="checkbox"/> 資料購入費 <input type="checkbox"/> 広報広聴費 <input type="checkbox"/> 人件費 <input type="checkbox"/> 事務所費 <input type="checkbox"/> 事務費	
【支出年月日】 令和4年 10月 14日	【支出額(政務活動費充当額)】 102,280 円
【支払先(所在・名称)】 別紙 出張記録簿 出張者のおとり(菅原正和)	
【使途の内容等】 視察旅費として	
<small>※出張については、出張記録簿を作成し添付する。 <small>※その他の支出については、支出の内容や具体の品名等を記入する。</small> </small>	
【「領収書」を徴し難かった理由】 旅費規程に基づき支出	
<small>※旅費に航空賃が含まれる場合は、その所要額を証明する書類が必要です。</small>	
【按分による支出】 ※按分により支出する場合に記入する。	
按分率(A) (/)	支払金額(B) (円)
按分による政務活動費の支出額(A) × (B) 円 (1円未満端数切り捨て)	
【按分率が1/2を超える場合はその理由】	

上記のとおり相違ないことを証明します。

令和5年3月31日 会派名 自由民主党

代表者名 岡部恒司



経理責任者名 猪又隆広



内 訳

出張用務				出張場所										
視 察				南国市・高知市										
年月日	発着地名	経路	鉄 道 賃				航空賃・船賃				車賃	km	日当	宿泊地
			運賃	km	急行料金	km	グリーン指定席料金	km	運賃	km				
R4 10/14	仙台市役所 仙台駅	バス										120	3,300	
	" 仙台空港	アクセス 鉄道	(17.5)											
	" 伊丹空港	39-1								12,570				
	" 高知空港	39-1								17,640				
	" 高 知	バス									往復			
	" 後 免	JR	(10.4)											
	" 高 知	JR	(10.4)											高知市内 16,500
15	高知市内	/											3,300	高知市内 16,500
16	高 知 高知空港	バス											3,300	
	" 伊丹空港	39-1								14,940				
	" 仙台空港	39-1								10,770				
	" 仙台駅	アクセス 鉄道	(17.5)											
			660											
計		円	円	円	円	円	円	円	円	円	円	3 日	2 夜	
※概算受領			※概算受領額				※精算額				※追給額		※返納額	
令和 年 月 日														

内 訳

出張用務						出張場所						
視 察						南国市・高知市						
年月日	発着地名	経路	鉄 道 賃			航空賃・船賃			車賃	km	日当	宿泊地
			運賃	km	急行料金	km	グリーン・指定席料金	km				
			円	円	円	円	円	円	円	円	円	円
R4 10/16	仙台駅 仙台市役所	バス							120			
計	102,280	円	円	円	円	円	円	円	円	3日	2夜	
			1,840	0	0	55,920	0	1,620		9,900	33,000	
※概算受領 令和 年 月 日			※概算受領額			※精算額			※追給額		※返納額	

領 収 証

No.136534 A

RECEIPT

2022年10月5日

ご氏名 菅原正和 様

(ご注意)

本証に、支店名、支店印、責任者印無きもの及び金額欄を訂正したものは無効とします。

金額 ￥60,320-

ただし10/14~航空券代55,920円
発券手数料 4,400円

上記金額正に領収いたしました。

- ① 現金
- 2. 小切手
- 3. 振込
- 4. クレジット(カード)
- (※)
- 5. その他()



株式会社日本旅行東北 仙台 支店

NIPPON TRAVEL AGENCY TOHOKU CO., LTD.

扱者名

※ 発券手数料を除く

出張記録簿

(会派又は交付対象議員名 自由民主党)

出張者名	菅原正和
用務先	高知県南国市双葉台7番地1 高知県森林組合連合会 高知県南新田町3番20号 さくらハイヤーグループ (有)さくらハイヤー 高知県高知市追手筋2-7-5 高知城歴史博物館
出張期間	令和4年10月14日 から 令和4年10月16日まで
政務活動項目	<p>10月14日 【高知県森連会館】視察 (高知県森林組合連合会 事業部 事業課長) 「高知県森林組合連合会の取り組みについて」 高知県におけるCLT建築物等の説明を受け、仙台市において 今後のCO2削減に向けた木材の利用に関して知識を深める為。</p> <p>10月15日 【さくらハイヤーグループ (有)さくらハイヤー】視察 ・高知市における地域交通・デマンド交通についての現在の状況について、曜日による利用者数の違い等の説明を受けた。 ・仙台市での地域交通・デマンド交通との大きな違い。 ☆仙台市での運営は地域とタクシー会社による共同運営。 ☆高知市では市が運営内容を決めている。(路線についても、高知が決めたバス路線がなくなったところを含め路線を決めたところを運行。) ・路線運航するにあたって、停留所となるスーパー等の駐車場の確保について ・子ども達の通学に使う状況はどのようなになっているのか。 ・いつも使っている方がしばらく乗らない等、見回り活動にもつながるのか。</p> <p>10月16日 【高知観光戦略について】 「歴史を活用した観光立県高知の取り組み」 ・多様な雇用の創出を生む手段として、観光分野に力を入れている ・高知県、「歴史・文化」「食」「自然体験」の3つの強みとしている。 【高知歴史博物館】 ・地域の歴史資料の保存と継承 ・近世・近代史研究の拠点として学術研究を推進 ・展示公開などによる全国発信 ・学校教育、生涯学習の活性化への協力 ・歴史や文化を活用した地域振興・観光振興への寄与 【高知城】 築城400年超、重要文化財指定されている高知県の象徴であり、観光戦略の中核としての位置づけである高知城。本市の歴史観光政策に資する目的にて視察</p>
経費内訳	旅費規程に基づき支出
備考	

※ この記録簿は領収書等貼付用紙又は政務活動費支払証明書に添付してください。

領収書等貼付用紙

管
整理番号

24

【使途項目】(該当する項目の□に✓をつける)

- 調査研究費
- 研修費
- 会議費
- 要請・陳情活動費
- 資料作成費
- 資料購入費
- 広報広聴費
- 人件費
- 事務所費
- 事務費

【支払者名】 ※領収書等で確認できる場合は記入不要

菅原正和

【支出額(政務活動費充当額)】

1,955 円

※ 領収書その他の証拠書類の貼付欄(重ならないように貼付すること)



apollo station

領収書

印紙税申告納

付につき京橋

税務署承認済

363644

セルフパティオ小泉

TEL 022-282-1685

出光リテール販売(株)

本社 東京都中央区新富一丁目18-8 8F

売上 2022年10月25日

16:39

ウエ 様
キャッシュリカ 17-363644-00000-0000

出光スーパーゼアス	P- 5(内)
23.96 L	0165.0
01010.00	3953円
(内、3円引きQR	-03.0
	-72円)

合計	3,953円
(内、消費税等(10.00%)	359円)
(内、P支払可能金額	3,953円)
<支払内訳>	
プリカ支払	3,911円
P支払	42円

プリカ有効期限:	2023年10月25日
プリカ前回残:	3,911円
プリカ利用金額:	3,911円
プリカ今回残:	0円

【使途の内容等】

2022年10月25日 カンパイン 2,962

※出張については、出張記録簿を作成し添付する。

※その他の支出については、支出の内容や具体の品名等を記入する。(領収書等で確認できる場合は記入不要)

【按分による支出】 ※按分により充当する場合に記入する。

按分率(A) (1 / 2) 領収書等の金額(B) (2,911 円)

按分による政務活動費の支出額(A) × (B) 1,955 円 (1円未満端数切り捨て)

【按分率が1/2を超える場合はその理由】

領収書等貼付用紙

【使途項目】(該当する項目の□に✓をつける)

- 調査研究費
- 研修費
- 会議費
- 要請・陳情活動費
- 資料作成費
- 資料購入費
- 広報広聴費
- 人件費
- 事務所費
- 事務費

【支払者名】 ※領収書等で確認できる場合は記入不要

高橋卓誠

【支出額(政務活動費充当額)】

1,672 円

※ 領収書その他の証拠書類の



納品書 (領収書)

カード+アプリ値引き 4円引き
レギュラー150円/L
アプリご入会は下記のQRから

コスモ石油販売(株) 東北カンパニー
セルフ免許センター前
宮城県仙台市泉区市名坂字原田196
TEL:022-785-9012 SS-154775
FAX:022-375-4392

2022年10月09日 00:17 伝票No.0455
通番5205

現金 様 *
61-15477-000006-001
売上 現金フリー

11200		
レギュラーガソリン P20		¥3390
数量	22.30(L)	
単価	¥152	
値引きQR	¥2	-45

合計		¥3,345
(内ガソリン税	¥53.8	¥1200)
(内消費税10%(対象	¥3345)	¥304)

【使途の内容等】

お預り ¥10,374
お金引き ¥7,029

B-cle: 6709556068698
7001-7001 07 2022/10/09
上記にて領収書に替えさせていただきます

※出張については、出張記録簿を作成し添付する。

※その他の支出については、支出の内容や具体の品名等を記入する。(領収書等で確認できる場合は記入不要)

【按分による支出】 ※按分により充当する場合に記入する。

按分率(A) (1 / 2) 領収書等の金額(B) (3,345 円)

按分による政務活動費の支出額(A) × (B) 1,672 円 (1円未満端数切り捨て)

【按分率が1/2を超える場合はその理由】

政務活動費支払証明書(会派用)

整理番号

18

【使途項目】(該当する項目の□に✓をつける)	
<input checked="" type="checkbox"/> 調査研究費 <input type="checkbox"/> 研修費 <input type="checkbox"/> 会議費 <input type="checkbox"/> 要請・陳情活動費 <input type="checkbox"/> 資料作成費 <input type="checkbox"/> 資料購入費 <input type="checkbox"/> 広報広聴費 <input type="checkbox"/> 人件費 <input type="checkbox"/> 事務所費 <input type="checkbox"/> 事務費	
【支出年月日】	【支出額(政務活動費充当額)】
令和4年 10月 14日	102,280 円
【支払先(所在・名称)】	
別紙 出張記録簿 出張者のとおり(高橋卓誠)	
【使途の内容等】	
視察旅費として	
<small>※出張については、出張記録簿を作成し添付する。 <small>※その他の支出については、支出の内容や具体の品名等を記入する。</small> </small>	
【「領収書」を徴し難かった理由】	
旅費規程に基づき支出	
<small>※旅費に航空賃が含まれる場合は、その所要額を証明する書類が必要です。</small>	
【按分による支出】 ※按分により支出する場合に記入する。	
按分率(A) (/)	支払金額(B) (円)
按分による政務活動費の支出額(A) × (B) 円 (1円未満端数切り捨て)	
【按分率が1/2を超える場合はその理由】	

上記のとおり相違ないことを証明します。

令和5年3月31日 会派名 自由民主党

代表者名 岡部恒司



経理責任者名 猪又隆広



内 訳

出張用務				出張場所											
				南国市・高知市											
年月日	発着地名	経路	鉄道賃					航空賃・船賃			車賃	km	日当	宿泊地	
			運賃	km	急行料金	km	グリーン・指定席料金	km	運賃	km					グリーン料金
R4 10/14	仙台市役所 仙台駅	バス											120	3,300	
	" 仙台空港	アクセス 鉄道	(17.5) 660												
	" 伊丹空港	39-1						12,570							
	" 高知空港	39-1						17,640							
	" 高知	バス									往復 1,380				
	" 後免	JR	(10.4) 260												
	" 高知	JR	(10.4) 260												高知市内 16,500
	15 高知市内	/											3,300		高知市内 16,500
	16 高知 高知空港	バス											3,300		
	" 伊丹空港	39-1						14,940							
	" 仙台空港	39-1						10,770							
	" 仙台駅	アクセス 鉄道	(17.5) 660												
計		円	円	円	円	円	円	円	円	円	円	3日	2夜		
※概算受領 令和 年 月 日			※概算受領額			※精算額			※追給額			※返納額			

内 訳

出張用務					出張場所								
視 察					南国市・高知市								
年月日	発着地名	経路	鉄 道 賃				航空賃・船賃			車賃	km	日当	宿泊地
			運賃	km	急行料金	km	グリーン指定席料金	km	運賃				
			円		円		円		円		円		円
R4 10/16	仙台駅 仙台市役所	バス									120		
計		円	円	円	円	円	円	円	円	円	3日	2夜	
	102,280		1,840	0	0	55,920	0	1,620			9,900	33,000	
※概算受領			※概算受領額			※精算額			※追給額		※返納額		
令和 年 月 日													

領 収 証

No. 136535 A

RECEIPT

ご氏名 高橋 卓誠 様

2022 年 10 月 5 日

(ご注意)
本証に、支店名、支店印、責任者印無きもの及び金額欄を訂正したものは無効とします。

金 額 ￥ 60,320 -

ただし 10/4~航空券代 55,920円
契約手数料 4,400円 V.L.T

- ① 現 金
- 2. 小 切 手
- 3. 振 込
- 4. クレジット(カード)
- (※)
- 5. その他()

上記金額正に領収



株式会社日本旅行東北

仙台 支店

NIPPON TRAVEL AGENCY TOHOKU CO., LTD.

抜者名

* 契約手数料 已除

出張記録簿

(会派又は交付対象議員名 自由民主党)

出張者名	高橋卓誠
用務先	高知県南国市双葉台7番地1 高知県森林組合連合会 高知県南新田町3番20号 さくらハイヤーグループ (有)さくらハイヤー 高知県高知市追手筋2-7-5 高知城歴史博物館
出張期間	令和4年10月14日 から 令和4年10月16日まで
政務活動項目	<p>10月14日 【高知県森連会館】視察 (高知県森林組合連合会 事業部 事業課長) 「高知県森林組合連合会の取り組みについて」 高知県におけるCLT建築物等の説明を受け、仙台市において 今後のCO2削減に向けた木材の利用に関して知識を深める為。</p> <p>10月15日 【さくらハイヤーグループ (有)さくらハイヤー】視察 ・高知市における地域交通・デマンド交通についての現在の状況について、曜日による利用者数の違い等の説明を受けた。 ・仙台市の地域交通・デマンド交通との大きな違い。 ☆仙台市での運営は地域とタクシー会社による共同運営。 ☆高知市では市が運営内容を決めている。(路線についても、高知が決めたバス路線がなくなったところを含め路線を決めたところを運行。) ・路線運航するにあたって、停留所となるスーパー等の駐車場の確保について ・子ども達の通学に使う状況はどのようになっているのか。 ・いつも使っている方がしばらく乗らない等、見回り活動にもつながるのか。</p> <p>10月16日 【高知観光戦略について】 「歴史を活用した観光立県高知の取組み」 ・多様な雇用の創出を生む手段として、観光分野に力を入れている ・高知県、「歴史・文化」「食」「自然体験」の3つの強みとしている。</p> <p>【高知歴史博物館】 ・地域の歴史資料の保存と継承 ・近世・近代史研究の拠点として学術研究を推進 ・展示公開などによる全国発信 ・学校教育、生涯学習の活性化への協力 ・歴史や文化を活用した地域振興・観光振興への寄与</p> <p>【高知城】 築城400年超、重要文化財指定されている高知県の象徴であり、観光戦略の中核としての位置づけである高知城。本市の歴史観光政策に資する目的にて視察</p>
経費内訳	旅費規程に基づき支出
備考	

※ この記録簿は領収書等貼付用紙又は政務活動費支払証明書に添付してください。

【使途項目】(該当する項目の□に✓をつける)

- 調査研究費
- 研修費
- 会議費
- 要請・陳情活動費
- 資料作成費
- 資料購入費
- 広報広聴費
- 人件費
- 事務所費
- 事務費

【支払者名】※領収書等で確認できる場合は記入不要

高橋卓誠

【支出額(政務活動費充当額)】

2,702 円

※領収書その他の証拠書類の貼

ENEOS

納品書(領収書)

2022年10月31日 15:38

売上
 QUICPay 払い 様 Q
 XXXXXXXXXXXXXXX4385
 提携カード
 車両番号 実車番
 0026-00
 レギュラー P-07
 33.36L *
 162円 ￥5,404
合計 ￥5,404
 (消費税10%対象 ￥5,404
 内消費税等 ￥491)
 クレジット支払
 有効期限: XX/XX NC
 支払方法: 一括払い
 承認番号: 0181226
 楽天カード: XXXXXXXXXXX4359
 取引CD: 12210312200461702562
 取引日時: 2022/10/31 15:38:32
 楽天カード: 基本P 16P
 特別P 0P
 今回計 16P
 利用ポイント 0P
 利用可能ポイント [REDACTED]
 本日付与されたポイントは2~3日
 後に反映されます。また、会員資格
 等の理由で、楽天ポイントが加算
 されないことがあります。

【使途の内容等】

※出張については、出張記録簿を作成し添付する。

※その他の支出については、支出の内容や具体の品名等を記入する。(領収書等で確認できる場合は記入不要)

【按分による支出】 ※按分により充当する場合に記入する。

按分率(A) (1/2) 領収書等の金額(B) (5,404 円)

按分による政務活動費の支出額(A) × (B) 2,702 円 (1円未満端数切り捨て)

【按分率が1/2を超える場合はその理由】

政務活動費支払証明書(会派用)

内
整理番号

27

【使途項目】(該当する項目の□に✓をつける)	
<input checked="" type="checkbox"/> 調査研究費 <input type="checkbox"/> 研修費 <input type="checkbox"/> 会議費 <input type="checkbox"/> 要請・陳情活動費 <input type="checkbox"/> 資料作成費 <input type="checkbox"/> 資料購入費 <input type="checkbox"/> 広報広聴費 <input type="checkbox"/> 人件費 <input type="checkbox"/> 事務所費 <input type="checkbox"/> 事務費	
【支出年月日】	【支出額(政務活動費充当額)】
令和4年 10月 14日	102,280 円
【支払先(所在・名称)】	
別紙 出張記録簿 出張者のおとり(内藤良介)	
【使途の内容等】	
視察旅費として	
<small>※出張については、出張記録簿を作成し添付する。 ※その他の支出については、支出の内容や具体の品名等を記入する。</small>	
【「領収書」を徴し難かった理由】	
旅費規程に基づき支出	
<small>※旅費に航空賃が含まれる場合は、その所要額を証明する書類が必要です。</small>	
【按分による支出】 ※按分により支出する場合に記入する。	
按分率(A) (/)	支払金額(B) (円)
按分による政務活動費の支出額(A) × (B)	_____ 円 (1円未満端数切り捨て)
【按分率が1/2を超える場合はその理由】	

上記のとおり相違ないことを証明します。

令和5年3月31日 会派名 自由民主党

代表者名 岡部恒司



経理責任者名 猪又隆広



内 訳

出張用務					出張場所							
視 察					南国市・高知市							
年月日	発着地名	経路	鉄 道 賃			航空賃・船賃			車賃	km	日当	宿泊地
			運賃	km	急行料金	km	グリーン指定席料金	km				
			円		円		円		円		円	
R4 10/14	仙台市役所 仙台駅	バス									3,300	
	" 仙台空港	アクセス 鉄道	(17.5)							120		
	" 伊丹空港	39-1	660					12,570				
	" 高知空港	39-1						17,640				
	" 高 知	バス							往復			
	" 後 免	JR	(10.4)						1,380			
	" 高 知	JR	260									高知市内 16,500
	" 高知市内		(10.4)									高知市内 16,500
15	高知市内		260								3,300	
16	高 知 高知空港	バス									3,300	
	" 伊丹空港	39-1						14,940				
	" 仙台空港	39-1						10,770				
	" 仙台駅	アクセス 鉄道	(17.5)									
	" 仙台駅		660									
計			円	円	円	円	円	円	円	円	3 日	2 夜
※概算受領			※概算受領額			※精算額		※追給額		※返納額		
令和 年 月 日												

内 訳

出張用務						出張場所							
視 察						南 国 市 ・ 高 知 市							
年 月 日	発着 地名	経路	鉄 道 賃			航 空 賃 ・ 船 賃			車賃	km	日 当	宿 泊 地	
			運賃	km	急行 料金	km	グリー ン・指 定席 料金	km				運賃	km
			円	円	円	円	円	円	円	円	円	円	円
R4 10/16	仙台駅 仙台市役所	バス							120				
計		円	円	円	円	円	円	円	円	円	3日	2夜	
	102,280		1,840	0	0	55,920	0	1,620			9,900	33,000	
※概算受領			※概算受領額			※精算額			※追給額			※返納額	
令和 年 月 日													

取替請求

領 収 証

No. 136537 A

RECEIPT

2022年10月5日

ご氏名 内藤 良介 様

(ご注意)

本証に、支店名、支店印、責任者印無きもの及び金額欄を訂正したものは無効とします。

金額 ￥ 60,320 -

ただし 10/4 ~ 航空券代 55,920円
発券手数料 4,400円 × 17

上記金額正に領収

- ① 現金
- 2. 小切手
- 3. 振込
- 4. クレジット(カード)
- (※)
- 5. その他()

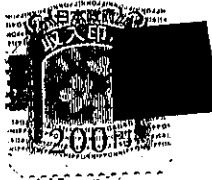

株式会社日本旅行東北 仙台 支店

JIPPON TRAVEL AGENCY TOHOKU CO., LTD.

扱者名

※ 発券手数料を除く

出張記録簿

(会派又は交付対象議員名 自由民主党)

出張者名	内藤良介
用務先	高知県南国市双葉台7番地1 高知県森林組合連合会 高知県南新田町3番20号 さくらハイヤーグループ (有)さくらハイヤー 高知県高知市追手筋2-7-5 高知城歴史博物館
出張期間	令和4年10月14日 から 令和4年10月16日まで
政務活動項目	<p>10月14日 【高知県森連会館】視察 (高知県森林組合連合会 事業部 事業課長) 「高知県森林組合連合会の取り組みについて」 高知県におけるCLT建築物等の説明を受け、仙台市において 今後のCO2削減に向けた木材の利用に関して知識を深める為。</p> <p>10月15日 【さくらハイヤーグループ (有)さくらハイヤー】視察 ・高知市における地域交通・デマンド交通についての現在の状況について、曜日による利用者数の違い等の説明を受けた。 ・仙台市の地域交通・デマンド交通との大きな違い。 ☆仙台市での運営は地域とタクシー会社による共同運営。 ☆高知市では市が運営内容を決めている。(路線についても、高知が決めたバス路線がなくなったところを含め路線を決めたところを運行。) ・路線運航するにあたって、停留所となるスーパー等の駐車場の確保について ・子ども達の通学に使う状況はどのようになっているのか。 ・いつも使っている方がしばらく乗らない等、見回り活動にもつながるのか。</p> <p>10月16日 【高知観光戦略について】 「歴史を活用した観光立県高知の取組み」 ・多様な雇用の創出を生む手段として、観光分野に力を入れている ・高知県、「歴史・文化」「食」「自然体験」の3つの強みとしている。</p> <p>【高知歴史博物館】 ・地域の歴史資料の保存と継承 ・近世・近代史研究の拠点として学術研究を推進 ・展示公開などによる全国発信 ・学校教育、生涯学習の活性化への協力 ・歴史や文化を活用した地域振興・観光振興への寄与</p> <p>【高知城】 築城400年超、重要文化財指定されている高知県の象徴であり、観光戦略の中核としての位置づけである高知城。本市の歴史観光政策に資する目的にて視察</p>
経費内訳	旅費規程に基づき支出
備考	

※ この記録簿は領収書等貼付用紙又は政務活動費支払証明書に添付してください。

【使途項目】(該当する項目の□に✓をつける)

- 調査研究費 研修費 会議費 要請・陳情活動費 資料作成費
- 資料購入費 広報広聴費 人件費 事務所費 事務費

【支払者名】 ※領収書等で確認できる場合は記入不要

【支出額(政務活動費充当額)】

内藤良介

1,500 円

付欄(重ならないように貼付すること)

EneJet

納品書(領収書)

2022年10月08日 21:30

売上
 Tカード会員 様
 6-220344-49992-000
 現金会員
 車両番号 乗車番
 0026-00
 レギュラー P-0/
 19,481 *
 155円 ￥3,019
 (QRクーポン値引 1円 - ￥19)
 値引後単価 ￥3,000
 (内ガンリン税53.80円 ￥1,048)
合計 ￥3,000
 (消費税10%対象 ￥3,000
 内消費税等 ￥273)
 お預り ￥10,000
 お釣り ￥7,000
 Tカード番号: XXXXXXXXXXXX9946
 Tポイント: 9P
 利用ポイント 0P
 利用可能ポイント [REDACTED]
 本日付与されたポイントは2~3日
 目以降に反映されます。有効期限切
 等の理由で、Tカードにポイントが
 加算されないことがあります。
 詳細はwww.tsite.jpにてご確認下さ
 い。

現金・クレジットカード決済(領収書) (印・印)

カメイ株式会社
 DDセルフ富沢西店
 宮城県 仙台市 太白区
 富沢西一丁目19-13
 TEL:022-243-8851 SS-220344
 店No 2527-03 デーNo2938-2940
 001SSスタック 2022/10/08

車庫ガソリン

し添付する。
容や具体の品名等を記入する。(領収書等で確認できる場合は記入不要)

【按分による支出】 ※按分により充当する場合に記入する。

按分率(A) (1/2) 領収書等の金額(B) (3,000 円)

按分による政務活動費の支出額(A) × (B) 1,500 円 (1円未満端数切り捨て)

【按分率が1/2を超える場合はその理由】

【用途項目】(該当する項目の□に✓をつける)	
<input checked="" type="checkbox"/> 調査研究費	<input type="checkbox"/> 研修費 <input type="checkbox"/> 会議費 <input type="checkbox"/> 要請・陳情活動費 <input type="checkbox"/> 資料作成費
<input type="checkbox"/> 資料購入費	<input type="checkbox"/> 広報広聴費 <input type="checkbox"/> 人件費 <input type="checkbox"/> 事務所費 <input type="checkbox"/> 事務費
【支払者名】 ※領収書等で確認できる場合は記入不要	【支出額(政務活動費充当額)】
内藤良介	1,500 円

貼付欄(重ならないように貼付すること)

EneJet

納品書(領収書)

2022年10月19日 21:21

売上
 Tカード会員 様
 6-220344-49992-000
 現金会員
 車両番号 実車番
 0026-00
 レギュラー P-19
 19.36L *
 ￥3,019
 (QRクーポン値引 1円 -￥19)
 値引後単価 155円 ￥3,000
 (内ガソリン税53.80円 ￥1,042)
合計 ￥3,000
 (消費税10%対象 ￥3,000)
 内消費税等 ￥273)
 お預り ￥5,000
 お釣り ￥2,000
 Tカード番号: XXXXXXXXXXXX9946
 Tポイント: 9P
 利用ポイント 0P
 利用可能ポイント [REDACTED]
 本日付与されたポイントは2~3日
 目以降に反映されます。有効期限切
 等の理由で、Tカードにポイントが
 加算されないことがあります。
 詳細はwww.tsite.jpにてご確認下さ
 い。

現金(現金)の振込(振込)の金額(金額)の表示

カメイ株式会社
 DDセルフ富沢西店
 宮城県 仙台市 太白区
 富沢西一丁目19-13
 TEL: 022-243-8851 SS-220344
 店長No 1339-07 データNo 4570-4572
 001SSスタッ 2022/10/19

車輦ガソリン代

成し添付する。内容や具体の品名等を記入する。(領収書等で確認できる場合は記入不要)

【按分による支出】	※按分により充当する場合に記入する。
按分率(A) (1/2)	領収書等の金額(B) (3,000 円)
按分による政務活動費の支出額(A) × (B)	1,500 円 (1円未満端数切り捨て)
【按分率が1/2を超える場合はその理由】	

【使途項目】(該当する項目の□に✓をつける)

- 調査研究費
- 研修費
- 会議費
- 要請・陳情活動費
- 資料作成費
- 資料購入費
- 広報広聴費
- 人件費
- 事務所費
- 事務費

【支払者名】※領収書等で確認できる場合は記入不要

内藤良介

【支出額(政務活動費充当額)】

1,500 円

貼付欄(重ならないように貼付すること)

EneJet

納品書(領収書)

2022年10月25日 21:21

売上
 dポイントクラブ会員様
 6-220344-49992-000
 現金会員
 車両番号 実車番
 0026 00
 レキクラ P-07
 19.361

¥3,019
 (QRクーポン値引 1円) -¥19
 値引後単価 155円 ¥3,000
 (内ガソリン税53.80円 ¥1,042)
合計 ¥3,000

(消費税10%対象) ¥3,000
 内消費税等 ¥273

お預り ¥10,000
 お釣り ¥7,000

ポイントカード番号: XXXXXXXXXXXX9024
 ポイント処理通番: 03004778

dポイント: 9P
 利用ポイント: 0P
 ポイント残高

本日付与されるポイントは2~3日
 目以降に反映される場合があります
 有効期限切等の理由で、dポイント
 が加算されないことがあります
 詳細はdpoint.jpにてご確認下さい

カメイ株式会社
 DDセルフ富沢西店
 宮城県 仙台市 太白区
 富沢西一丁目19-13
 TEL:022-243-8851 SS-220344
 レットNo 4626-03 データNo6651-6654
 001 S S スタッフ 2022/10/25

車輛ガソリン

或し添付する。
 内容や具体の品名等を記入する。(領収書等で確認できる場合は記入不要)

【按分による支出】 ※按分により充当する場合に記入する。

按分率(A) (1/2) 領収書等の金額(B) (3,000 円)

按分による政務活動費の支出額(A) × (B) 1,500 円 (1円未満端数切り捨て)

【按分率が1/2を超える場合はその理由】

政務活動費支払証明書(会派用)

千

整理番号

24

【使途項目】(該当する項目の□に✓をつける)	
<input checked="" type="checkbox"/> 調査研究費 <input type="checkbox"/> 研修費 <input type="checkbox"/> 会議費 <input type="checkbox"/> 要請・陳情活動費 <input type="checkbox"/> 資料作成費 <input type="checkbox"/> 資料購入費 <input type="checkbox"/> 広報広聴費 <input type="checkbox"/> 人件費 <input type="checkbox"/> 事務所費 <input type="checkbox"/> 事務費	
【支出年月日】	【支出額(政務活動費充当額)】
令和4年 10月 10日	33,700 円
【支払先(所在・名称)】	
別紙 出張記録簿 出張者のおとり(千葉修平)	
【使途の内容等】	
視察旅費として	
<small>※出張については、出張記録簿を作成し添付する。 ※その他の支出については、支出の内容や具体の品名等を記入する。</small>	
【「領収書」を徴し難かった理由】	
旅費規程に基づき支出	
<small>※旅費に航空賃が含まれる場合は、その所要額を証明する書類が必要です。</small>	
【按分による支出】 ※按分により支出する場合に記入する。	
按分率(A) (/)	支払金額(B) (円)
按分による政務活動費の支出額(A) × (B) 円 (1円未満端数切り捨て)	
【按分率が1/2を超える場合はその理由】	

上記のとおり相違ないことを証明します。

令和5年3月31日 会派名 自由民主党

代表者名 岡部恒司

経理責任者名 猪又隆広



内 訳

①

出張用務				出張場所											
				視 察					青森市						
年 月 日	発着 地名	経路	鉄 道 賃					航空賃・船賃			車賃	km	日当	宿泊地	
			運賃	km	急行 料金	km	グリー ン・指 定席 料金	km	運賃	km					グリーン 料金
R4 10 10	仙台市役所 仙台駅	バス											120	3,300	
	" 新青森	新幹線	(361.9) 365.8		361.9		361.9								
	" 青森	JR	6,380		4,510		4,190								
	" 青森	JR	3.9												
	" 青森	JR	(3.9) 365.8												
	" 仙台駅	新幹線	6,380												
	" 仙台市役所	バス	361.9		361.9		361.9								
					4,510		4,190								
													120		
計		円	円	円	円	円	円	円	円	円	円	円	1 日	夜	
			33,700	12,760	9,020	8,380	0					240	3,300	0	
※概算受領			※概算受領額			※精算額			※追給額			※返納額			
令和 年 月 日															

出張記録簿

(会派又は交付対象議員名 自由民主党)

出張者名	千葉 修平
用務先	◇アピオ青森 (青森市中央三丁目17-1) ◇ラ・ワッセ
出張期間	令和4年10月10日
政務活動項目	令和4年10月10日 13時半～15時30分 講演会「八甲田300年の森に迫る危機～自然保護と風力発電を考える」
経費内訳	旅費規程に基づき支出
備考	

※ この記録簿は領収書等貼付用紙又は政務活動費支払証明書に添付してください。

講演会「八甲田300年の森に迫る危機～自然保護と風力発電を考える」報告

日時 令和4年10月10日

○2021年9月、突如として十和田八幡平国立公園を含む青森市、十和田市、平内町、野辺地町、七戸町、東北町の6市町にまたがる八甲田山周辺に、日本では例を見ない国内最大級の陸上風力発電事業の計画が発表されました。

○計画の概要

(仮称)みちのく風力発電事業計画

総出力：約600,000kw(単機出力4,000～5,000kw×120～150基)

風力発電機：高さ150～200m・ローター直径130～160m

事業実施想定区域：約17,300ha

事業計画区域には十和田八幡平国立公園も含まれており、ほぼ全てが保安林にあたります。

○問題点

- ・大規模な森林伐採でニホンカモシカやイヌワシ、クマタカ、クマなど、動植物の安住の地が奪われる。
- ・バードストライクにより猛禽類や渡り鳥の命が失われる。
- ・土地の改変で山の保水力が失われ、土砂崩れや河川氾濫など災害の危険性が増す。
- ・山を壊せば川や海にも影響は広がり、青森の漁業の未来が危ぶまれる。
- ・「日本一おいしい水」と言われた青森市の水道水、その八甲田山系の水源が損なわれる。
- ・山の稜線に立ち並ぶ大型の風力発電機は、県内各所から見えるようになり、四季折々の美しい景観を誇る青森県の観光に甚大な影響が危惧される。
- ・風力発電機の回転翼が発する低周波音や影のちらつきが繰り返されることで、周辺住民の健康への影響が懸念される。

【感想】

○これまでは太陽光発電施設による環境、景観、生態系の破壊問題に取り組んできたが、同様に風力発電による環境、景観破壊等が問題になり始めている。自然に優しいはずの再エネが、健全なルールがないために、乱開発に近い状況

R4. 10. 10

になっている現状を知り、将来的に本市でも同様の問題が起きた時に、適切な環境政策に資する目的にて。

○本市においては、「太陽光発電施設等の健全なルールづくりに関する条例」をテーマに、自民党を提案会派とする超党派による政策立案チームを立ち上げ。この問題に関しては、これまで議会で6回にわたり取り上げたが、令和5年第一回定例会にて、議員立法で可決したが、今後、風力発電でも同様の問題が起きた時に対応できるよう、情報収集に努めておきたい。

領収書等貼付用紙

千

整理番号 25

【使途項目】(該当する項目の□に✓をつける)

- 調査研究費
- 研修費
- 会議費
- 要請・陳情活動費
- 資料作成費
- 資料購入費
- 広報広聴費
- 人件費
- 事務所費
- 事務費

【支払者名】※領収書等で確認できる場合は記入不要

千葉修平

【支出額(政務活動費充当額)】

620 円

※ 領収書その他の証拠書類の貼付欄(重ならないように貼付すること)



青森市文化観光交流施設  ワ・ラッセ

【使途の内容等】

青森市文化観光交流施設ワ・ラッセ入場料

22.10.10

大人

18:20
07578

¥620

※出張については、出張記録簿を作成し添付する。

※その他の支出については、支出の内容や具体の品名等を記入する。(領収書等で確認できる場合は記入不要)

【按分による支出】 ※按分により充当する場合に記入する。

按分率(A) (/) 領収書等の金額(B) (円)

按分による政務活動費の支出額(A) × (B) 円 (1円未満端数切り捨て)

【按分率が1/2を超える場合はその理由】

領収書等貼付用紙



整理番号

26

【使途項目】(該当する項目の□に✓をつける)

- 調査研究費
- 研修費
- 会議費
- 要請・陳情活動費
- 資料作成費
- 資料購入費
- 広報広聴費
- 人件費
- 事務所費
- 事務費

【支払者名】※領収書等で確認できる場合は記入不要

千葉修平

【支出額(政務活動費充当額)】

1,897 円

※ 領収書その他の証拠書類の貼付欄(重ならないように貼付すること)

Enejet

納品書(領収書)

2022年09月05日 10:40

売上
 JCB カード 加代 様
 トク XXXXXXXXXXXX1323
 提携カード
 車両番号
 0026-00
 レジユラー
 24.64L
 P-01
 *

合計
 (消費税10%対象)
 内消費税等
 クレジット支払
 A0000000651010
 JCB Credit
 有効期限: XX/XX NC IC
 支払方法: 一括払い
 承認番号: 0091438

JCB Credit

現金でお買上げの場合は領収書がきざして頂きます。

消費税額表示のない場合は消費税を請求書にて

ご請求いたします。

消費税には 地方消費税が含まれています。

Eneosフロンティア東北
 DDセルフ満沢店
 宮城県 仙台市 太白区
 泉崎2-6-45
 TEL: 022-243-3333 SS-220167
 店舗No 4130-01
 デーNo 7657-7660
 外通番 17-78399
 050給油担当 2022/09/05

クレジットカード支払い 2022年10月10日支払い

【使途の内容等】

ガソリン代

※出張については、出張記録簿を作成し添付する。

※その他の支出については、支出の内容や具体的な品名等を記入する。(領収書等で確認できる場合は記入不要)

【按分による支出】 ※按分により充当する場合に記入する。

按分率(A) (1 / 2) 領収書等の金額(B) (3,795 円)

按分による政務活動費の支出額(A) × (B) 1,897 円 (1円未満端数切り捨て)

【按分率が1/2を超える場合はその理由】

領収書等貼付用紙



整理番号

27

【使途項目】(該当する項目の□に✓をつける)

- 調査研究費
- 研修費
- 会議費
- 要請・陳情活動費
- 資料作成費
- 資料購入費
- 広報広聴費
- 人件費
- 事務所費
- 事務費

【支払者名】※領収書等で確認できる場合は記入不要

千葉修平

【支出額(政務活動費充当額)】

2,043 円

※ 領収書その他の証拠書類の貼付欄(重ならないように貼付すること)

Enejet

納品書(領収書)
2022年09月25日 14:26

売上
JCB カード カイン 様
トラン XXXXXXXXXXXX1323
提携カード
車両番号
0026-00
レギュラー
25.54L P-12 *
160円 ¥4,086
(内ガソリン税53.80円 ¥1,374)
合計 ¥4,086
(消費税10%対象 ¥4,086
内消費税等 ¥371)
クレジット支払
A0000000651010
JCB Credit IC
有効期限: XX/XX NC
支払方法:一括払い
承認番号: 0026720

カメイ株式会社
Dr. Drive 鈎取店
宮城県 仙台市 太白区
鈎取本町1-3-5
TEL:022-245-2135 SS-004035
ファク No 7899-04 ; No00648-0651
電話番号 17-77399
030鈎取SS 2022/09/25

クレジットカード支払い 2022年10月10日支払い

【使途の内容等】

ガソリン代

※出張については、出張記録簿を作成し添付する。

※その他の支出については、支出の内容や具体的な品名等を記入する。(領収書等で確認できる場合は記入不要)

【按分による支出】 ※按分により充当する場合に記入する。

按分率(A) (1 / 2) 領収書等の金額(B) (4,086 円)

按分による政務活動費の支出額(A) × (B) 2,043 円 (1円未満端数切り捨て)

【按分率が1/2を超える場合はその理由】

【使途項目】(該当する項目の□に✓をつける)

- 調査研究費 研修費 会議費 要請・陳情活動費 資料作成費
- 資料購入費 広報広聴費 人件費 事務所費 事務費

【支払者名】 ※領収書等で確認できる場合は記入不要

千葉修平

【支出額(政務活動費充当額)】

2,870 円

※ 領収書その他の証拠書類の貼付欄(重ならないように貼付すること)

Enejet

納品書(領収書)
2022年09月30日 21:04

売上
JCB カード 利用 様
トク XXXXXXXXXXXX1323
提携カード 乗車番
車両番号
0026-00
レギュラー
96.80L

合計
消費税10%対象
内消費税等
クレジット支払
A0000000651010
JCB Credit
有効期限: XX/XX NC IC
支払方法: 一括払い
承認番号: 0062996

現金でお振上げの場合は領収額にかえて記載します。
消費税額表示のない場合は消費税を請求書にて
ご請求いたします。
消費税には、地方消費税が含まれています。

ENEOSフロンティア東北
DDセルフ富沢店
宮城県 仙台市 太白区
泉崎2-6-4.5
TEL:022-243-3333 SS-220167
店No 1688-06
デ-クNo0206-0209
外通番17-84385
050給油担当 2022/10/01

クレジットカード支払い 2022年10月10日支払い

【使途の内容等】

ガソリン代

※出張については、出張記録簿を作成し添付する。

※その他の支出については、支出の内容や具体の品名等を記入する。(領収書等で確認できる場合は記入不要)

【按分による支出】 ※按分により充当する場合に記入する。

按分率(A) (1 / 2) 領収書等の金額(B) (5,741 円)

按分による政務活動費の支出額(A) × (B) 2,870 円 (1円未満端数切り捨て)

【按分率が1/2を超える場合はその理由】

政務活動費支払証明書(会派用)

千
整理番号 29

【使途項目】(該当する項目の□に✓をつける)	
<input checked="" type="checkbox"/> 調査研究費 <input type="checkbox"/> 研修費 <input type="checkbox"/> 会議費 <input type="checkbox"/> 要請・陳情活動費 <input type="checkbox"/> 資料作成費 <input type="checkbox"/> 資料購入費 <input type="checkbox"/> 広報広聴費 <input type="checkbox"/> 人件費 <input type="checkbox"/> 事務所費 <input type="checkbox"/> 事務費	
【支出年月日】	【支出額(政務活動費充当額)】
令和4年 10月 14日	102,280 円
【支払先(所在・名称)】	
別紙 出張記録簿 出張者のおり(千葉修平)	
【使途の内容等】	
視察旅費として	
<small>※出張については、出張記録簿を作成し添付する。 ※その他の支出については、支出の内容や具体の品名等を記入する。</small>	
【「領収書」を徴し難かった理由】	
旅費規程に基づき支出	
<small>※旅費に航空賃が含まれる場合は、その所要額を証明する書類が必要です。</small>	
【按分による支出】 ※按分により支出する場合に記入する。	
按分率(A) (/)	支払金額(B) (円)
按分による政務活動費の支出額(A) × (B)	_____ 円 (1円未満端数切り捨て)
【按分率が1/2を超える場合はその理由】	

上記のとおり相違ないことを証明します。

令和5年3月31日 会派名 自由民主党

代表者名 岡部恒司

経理責任者名 猪又隆広



内 訳

(千)

出張用務				出張場所 南国市・高知市																
年月日	発着地名	経路	鉄 道 賃					航空賃・船賃				車賃	km	日当 円	宿泊地					
			運賃 円	km	急行 料金 円	km	グリー ン指 定席 料金 円	km	運賃 円	km	グリー ン 料金 円				km	円	円	円	円	円
R4 10/14	仙台市役所 仙台駅	バス											120	3,300						
	" 仙台空港	アクセス 鉄道	(17.5)																	
	" 伊丹空港	39-1																		
	" 高知空港	39-1																		
	" 高知	バス											往復 1,380							
	" 後免	JR	(10.4)																	
	" 高知	JR	(10.4)													高知市 内 16,500				
	15 高知市内	/												3,300		高知市 内 16,500				
	16 高知 高知空港	バス												3,300						
	" 伊丹空港	39-1																		
	" 仙台空港	39-1																		
	" 仙台駅	アクセス 鉄道	(17.5)																	
			660																	
計		円	円	円	円	円	円	円	円	円	円	円	円	3日	2夜					
※概算受領 令和 年 月 日			※概算受領額				※精算額			※追給額			※返納額							

内 訳

①

出張用務				出張場所											
視 察				南国市・高知市											
年月日	発着地名	経路	鉄 道 賃				航空賃・船賃				車賃	km	日当	宿泊地	
			運賃	km	急行料金	km	グリーン・指定席料金	km	運賃	km				グリーン料金	km
			円		円		円		円		円		円		
R4 10 16	仙台駅 仙台市役所	バス										120			
計		円	円	円	円	円	円	円	円	円	円	円	3日	2夜	
			1,840	0	0	55,920	0	1,620	9,900	33,000					
※概算受領			※概算受領額			※精算額		※追給額		※返納額					
令和 年 月 日															

領 収 証

No. 136536 A

RECEIPT

2022 年 10 月 5 日

ご氏名 千葉 修平 様

(ご注意)

本証に、支店名、支店印、責任者印無きもの及び金額欄を訂正したものは無効とします。

金 額 ￥ 60,320 -

ただし 10/14~航空券代 55,920円
送券手数料 4,400円 ¥LL7

上記金額正に領収

- ① 現 金
- 2. 小 切 手
- 3. 振 込
- 4. クレジット(カード)
- (¥)
- 5. その他()



株式会社日本旅行東北

NIPPON TRAVEL AGENCY TOHOKU CO., LTD.

仙台

支店

扱者名

出張記録簿

(会派又は交付対象議員名 自由民主党)

出張者名	千葉修平
用務先	高知県南国市双葉台7番地1 高知県森林組合連合会 高知県南新田町3番20号 さくらハイヤーグループ (有)さくらハイヤー 高知県高知市追手筋2-7-5 高知城歴史博物館
出張期間	令和4年10月14日 から 令和4年10月16日まで
政務活動項目	<p>10月14日 【高知県森連会館】視察 (高知県森林組合連合会 事業部 事業課長) 「高知県森林組合連合会の取り組みについて」 高知県におけるCLT建築物等の説明を受け、仙台市において 今後のCO2削減に向けた木材の利用に関して知識を深める為。</p> <p>10月15日 【さくらハイヤーグループ (有)さくらハイヤー】視察 ・高知市における地域交通・デマンド交通についての現在の状況について、曜日による利用者数の違い等の説明を受けた。 ・仙台市の地域交通・デマンド交通との大きな違い。 ☆仙台市での運営は地域とタクシー会社による共同運営。 ☆高知市では市が運営内容を決めている。(路線についても、高知が決めたバス路線がなくなったところを含め路線を決めたところを運行。) ・路線運航するにあたって、停留所となるスーパー等の駐車場の確保について ・子ども達の通学に使う状況はどのようになっているのか。 ・いつも使っている方がしばらく乗らない等、見回り活動にもつながるのか。</p> <p>10月16日 【高知観光戦略について】 「歴史を活用した観光立県高知の取組み」 ・多様な雇用の創出を生む手段として、観光分野に力を入れている ・高知県、「歴史・文化」「食」「自然体験」の3つの強みとしている。</p> <p>【高知歴史博物館】 ・地域の歴史資料の保存と継承 ・近世・近代史研究の拠点として学術研究を推進 ・展示公開などによる全国発信 ・学校教育、生涯学習の活性化への協力 ・歴史や文化を活用した地域振興・観光振興への寄与</p> <p>【高知城】 築城400年超、重要文化財指定されている高知県の象徴であり、観光戦略の中核としての位置づけである高知城。本市の歴史観光政策に資する目的にて視察</p>
経費内訳	旅費規程に基づき支出
備考	

※ この記録簿は領収書等貼付用紙又は政務活動費支払証明書に添付してください。

領収書等貼付用紙

猪 整理番号 23

【使途項目】(該当する項目の□に✓をつける)

- 調査研究費
- 研修費
- 会議費
- 要請・陳情活動費
- 資料作成費
- 資料購入費
- 広報広聴費
- 人件費
- 事務所費
- 事務費

【支払者名】※領収書等で確認できる場合は記入不要

猪又 隆広

【支出額(政務活動費充当額)】

2,500円

※ 領収書その他の証拠書類の貼付欄(重ならないように貼付すること)

領 収 証 猪又隆広事務所 様 No. _____

7,500

内 訳 _____ 但 ガソリン代 _____ 収入印紙 _____

現 金 _____

小 切 手 _____ 令和4年10月3日 正に領収いたしました

千 札 _____

ワタヒロウ株式会社
 エルピー 東京都目黒区青丘1-1-1
 目黒区青丘1-1-1
 TEL. 286-1388

【使途の内容等】

ガソリン代(令和4年10月3日)

※その他の支出については、支出の内容や具体の品名等を記入する。(領収書等で確認できる場合は記入不要)

【按分による支出】

按分率(A) (1 / 2) 領収書等の金額(B) (5,000 円)

按分による政務活動費の支出額(A) × (B) 2,500 円 (1円未満端数切り捨て)

【按分率が1/2を超える場合はその理由】

【使途項目】(該当する項目の□に✓をつける)

調査研究費 研修費 会議費 要請・陳情活動費 資料作成費
 資料購入費 広報広聴費 人件費 事務所費 事務費

【支払者名】 ※領収書等で確認できる場合は記入不要
猪又 隆広

【支出額(政務活動費充当額)】
2,500円

※ 領収書その他の証拠書類の貼付欄(重ならないように貼付すること)

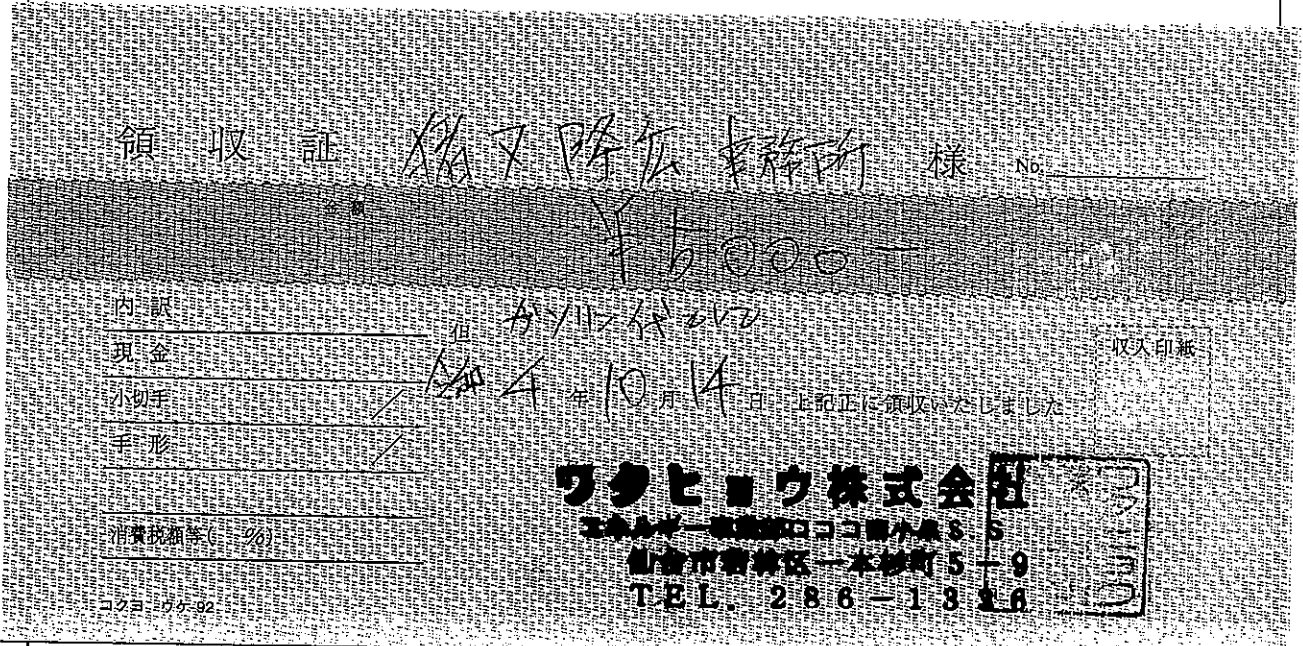

【使途の内容等】

ガソリン代(令和4年10月14日)

※その他の支出については、支出の内容や具体の品名等を記入する。(領収書等で確認できる場合は記入不要)

【按分による支出】

按分率(A) (1 / 2) 領収書等の金額(B) (5,000 円)

按分による政務活動費の支出額(A) × (B) 2,500 円 (1円未満端数切り捨て)

【按分率が1/2を超える場合はその理由】

領収書等貼付用紙

猪
整理番号

25

【使途項目】(該当する項目の□に✓をつける)

- 調査研究費 研修費 会議費 要請・陳情活動費 資料作成費
- 資料購入費 広報広聴費 人件費 事務所費 事務費

【支払者名】 ※領収書等で確認できる場合は記入不要

猪又 隆広

【支出額(政務活動費充当額)】

300円

※ 領収書その他の証拠書類の貼付欄(重ならないように貼付すること)

仙台市市民文化事業団
TEL 022-276-2110
ご利用ありがとうございました

領 収 証

入庫日時 2022年10月18日 09時52分
出庫日時 2022年10月18日 12時55分
No.01-030495 券No.01-055456

駐車料金(一般)	300円
料金計	300円
.....
投入現金	1,000円
釣銭額	700円

【使途の内容等】

仙台市社会学級研究会視察の際の駐車場代

本市社会学級の意義と子どもたちに与える影響の調査研究のため

※その他の支出については、支出の内容や具体の品名等を記入する。(領収書等で確認できる場合は記入不要)

【按分による支出】

按分率(A) (未 / 老) 領収書等の金額(B) (円)

按分による政務活動費の支出額(A) × (B) 円 (1円未満端数切り捨て)

【按分率が1/2を超える場合はその理由】

政務活動費支払証明書(会派用)

整理番号

26

【使途項目】 (該当する項目の□に✓をつける) <input checked="" type="checkbox"/> 調査研究費 <input type="checkbox"/> 研修費 <input type="checkbox"/> 会議費 <input type="checkbox"/> 要請・陳情活動費 <input type="checkbox"/> 資料作成費 <input type="checkbox"/> 資料購入費 <input type="checkbox"/> 広報広聴費 <input type="checkbox"/> 人件費 <input type="checkbox"/> 事務所費 <input type="checkbox"/> 事務費	
【支出年月日】 令和4年 10月 26日	【支出額(政務活動費充当額)】 53,480 円
【支払先(所在・名称)】 別紙 出張記録簿 出張者のおとり(猪又隆広)	
【使途の内容等】 視察旅費として <small>※出張については、出張記録簿を作成し添付する。 ※その他の支出については、支出の内容や具体の品名等を記入する。</small>	
【「領収書」を徴し難かった理由】 旅費規程に基づき支出 <small>※旅費に航空賃が含まれる場合は、その所要額を証明する書類が必要です。</small>	
【按分による支出】 ※按分により支出する場合に記入する。 按分率(A) (/) 支払金額(B) (円) 按分による政務活動費の支出額(A) × (B) 円 (1円未満端数切り捨て) 【按分率が1/2を超える場合はその理由】	

上記のとおり相違ないことを証明します。

令和5年3月31日 会派名 自由民主党

代表者名 岡部恒司

経理責任者名 猪又隆広



内 訳

出張用務				研 修、他				出張場所					
								東京(千代田区→豊島区→千代田区→仙台)					
年 月 日	発着 地名	経路	鉄 道 賃				航空賃・船賃				車賃 km 円	日当 円	宿泊地 宿泊料
			運賃 円	km 急行 料金 円	km グリー ン・指 定席 料金 円	km 円	運賃 円	km グリー ン 料金 円	km 円	円			
R4 10 26	仙台市役所 仙台駅	バス									120	3,300	
	" 東京南部	新幹線	(351.8)	351.8	351.8								都内 16,500
	" 仙台駅	/	(351.8)	351.8	351.8							3,300	
	" 仙台市役所	バス									120		
計		円	円	円	円	円	円	円	円	円	円	2 日	1 夜
		53,480	12,100	9,660	8,380	0	0	240	6,600	16,500			
※概算受領 令和 年 月 日			※概算受領額		※精算額		※追給額		※返納額				

出張記録簿

(会派又は交付対象議員名 自由民主党)

出張者名	猪又 隆広
用務先	復興庁〈10月26日〉 (東京都千代田区霞が関3-1-1中央合同庁舎4号館) TKP池袋カンファレンスセンター〈10月27日〉 (東京都豊島区南池袋2-22-1 第3高村ビル 5階)
出張期間	令和4年10月26日から令和4年10月27日まで
政務活動項目	・令和4年10月26日(水) 17:30~18:30 「復興庁訪問、秋葉復興大臣との面談、今後の復興の取り組み、心の復興をはじめとする被災地へのソフト支援」 ・令和4年10月27日(木) 10:00~17:00 『大人のひきこもり』と『8050問題』の実態～地域としてできること～ 講師：NPO法人「KHJ全国ひきこもり家族会連合会」理事 池上 正樹 「不登校・ひきこもり支援に求められる居場所づくり～川崎市における公民協働の取り組みを例に～」 講師：認定NPO法人フリースペースたまりば理事長 西野 博之
経費内訳	旅費規程に基づき支出
備考	

※ この記録簿は領収書等貼付用紙又は政務活動費支払証明書に添付してください。

領収書等貼付用紙

整理番号

27

【使途項目】(該当する項目の□に✓をつける)

- 調査研究費
- 研修費
- 会議費
- 要請・陳情活動費
- 資料作成費
- 資料購入費
- 広報広聴費
- 人件費
- 事務所費
- 事務費

【支払者名】 ※領収書等で確認できる場合は記入不要

猪又 隆広

【支出額(政務活動費充当額)】

2,180円

※ 領収書その他の証拠書類の貼付欄(重ならないように貼付すること)

2022年10月26日(水)

領 収 証 様
猪 又 隆 広

¥2,180-

上記正に領収しました(消費税等

¥161-を含みます)

おみやげ処 せんだい6号店
JR東日本東北総合サービス株式会社
宮城県仙台市青葉区中央1-1-1
TEL 022-716-5751

※保管上のお願い
財布等で保管戴く場合、印刷面を内側に折って保管願います。

2135-311

【使途の内容等】

受け入れ先へのお土産

(復興方訪問時)

※その他の支出については、支出の内容や具体の品名等を記入する。(領収書等で確認できる場合は記入不要)

【按分による支出】

按分率(A) (/) 領収書等の金額(B) (円)

按分による政務活動費の支出額(A) × (B) 円 (1円未満端数切り捨て)

【按分率が1/2を超える場合はその理由】

領収書等貼付用紙

猪
整理番号

28

【使途項目】(該当する項目の□に✓をつける)	
<input checked="" type="checkbox"/> 調査研究費	<input type="checkbox"/> 研修費
<input type="checkbox"/> 資料購入費	<input type="checkbox"/> 広報広聴費
<input type="checkbox"/> 会議費	<input type="checkbox"/> 人件費
<input type="checkbox"/> 要請・陳情活動費	<input type="checkbox"/> 事務所費
<input type="checkbox"/> 資料作成費	<input type="checkbox"/> 事務費
【支払者名】 ※領収書等で確認できる場合は記入不要 猪又 隆広	【支出額(政務活動費充当額)】 2,500円

領 収 証

No. _____

猪又 隆広 様

★ 75,000-

但 ガソリン代として

×年 10月 28日 上記正に領収いたしました

内 訳

税抜金額

消費税額等(%)

ワタヒョウ株式会社

エネシー事業部ココロ小泉S.S

銚子市若林区一本杉町3-9

TEL. 286-1996

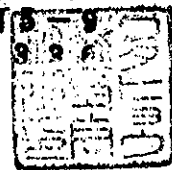

【使途の内容等】

ガソリン代(令和4年10月28日)

※その他の支出については、支出の内容や具体の品名等を記入する。(領収書等で確認できる場合は記入不要)

【按分による支出】

按分率(A) (1 / 2) 領収書等の金額(B) (5,000 円)

按分による政務活動費の支出額(A) × (B) 2,500 円 (1円未満端数切り捨て)

【按分率が1/2を超える場合はその理由】

【使途項目】(該当する項目の□をつける)

調査研究費 研修費 会議費 要請・陳情活動費 資料作成費
 資料購入費 広報広聴費 人件費 事務所費 事務費

【支払者名】 ※領収書等で確認できる場合は記入不要

渡辺 博

【支出額(政務活動費充当額)】

526円

アルバイト募集中!!
詳しくは、スタッフまで



お客様控え
apollo station (クレジット領収書)

350113

セルフ弓ノ町
TEL 022-257-1705
出光リテール販売(株)
本社 東京都中央区新富一丁目18-8 8F

売上 2022年10月 8日 16:39

WATANABE HIROSHI 様
出光クレジット IC

出光ゼアス	P-12(内)	
6.83 L	0154.0	1052円
01200.00		
(内、値引)	-01.0	-6円)

合計	1,052円
(内、消費税等(10.00%)	96円)
(内、P支払可能金額	1,052円)

DrivePayお問合せ番号:3512516-05128

支払区分:一括
承認No.0000000828
端末処理通番:10761

【使途の内容等】

※出張については、出張記録簿を作成し添付する。

※その他の支出については支出の内容や具体の品名を記入する。(領収書等で確認できる場合は記入不要)

※按分により充当する場合に記入する。

按分率(A) (1 / 2) 領収書等の金額(1052円)

按分による政務活動費の支出額(A) × (B) 526 円 (1円未満端数切り捨て)

【按分率が1/2を超える場合はその理由】

【使途項目】(該当する項目の□にをつける)

調査研究費 研修費 会議費 要請・陳情活動費 資料作成費
 資料購入費 広報広聴費 人件費 事務所費 事務費

【支払者名】 ※領収書等で確認できる場合は記入不要

渡辺 博

【支出額(政務活動費充当額)】

485円



apollo station

お客様控え
(クレジット領収書)

350113

セルフ弓ノ町

TEL 022-257-1705

出光リテール販売(株)

本社 東京都中央区新富一丁目18-8 8F

売上

2022年10月31日

12:41

WATANABE HIROSHI

様

出光外資

IC

出光ゼアス

P- 6(内)

6.11 L 0159.0 971円

01200.00

(内、値引

-01.0

-6円)

合計

971円

(内、消費税等(10.00%)

88円)

(内、P支払可能金額

971円)

DrivePayお問合せ番号:3512516-05128

支払区分:一括

承認No.0000000836

端末処理通番:05620

【使途の内容等】

※出張については、出張記録簿を作成し添付する。

※その他の支出については支出の内容や具体の品名を記入する。(領収書等で確認できる場合は記入不要)

※按分により充当する場合に記入する。

按分率(A) (1 / 2) 領収書等の金額(971円)

按分による政務活動費の支出額(A) × (B) 485 円 (1円未満端数切り捨て)

【按分率が1/2を超える場合はその理由】

政務活動費支払証明書(会派用)



整理番号

6

【使途項目】(該当する項目の□に✓をつける)	
<input checked="" type="checkbox"/> 調査研究費 <input type="checkbox"/> 研修費 <input type="checkbox"/> 会議費 <input type="checkbox"/> 要請・陳情活動費 <input type="checkbox"/> 資料作成費 <input type="checkbox"/> 資料購入費 <input type="checkbox"/> 広報広聴費 <input type="checkbox"/> 人件費 <input type="checkbox"/> 事務所費 <input type="checkbox"/> 事務費	
【支出年月日】	【支出額(政務活動費充当額)】
令和4年 10月 29日	53,150 円
【支払先(所在・名称)】	
別紙 出張記録簿 出張者のおり(赤間次彦)	
【使途の内容等】	
視察旅費として	
<small>※出張については、出張記録簿を作成し添付する。 <small>※その他の支出については、支出の内容や具体の品名等を記入する。</small> </small>	
【「領収書」を徴し難かった理由】	
旅費規程に基づき支出	
<small>※旅費に航空賃が含まれる場合は、その所要額を証明する書類が必要です。</small>	
【按分による支出】 ※按分により支出する場合に記入する。	
按分率(A) (/)	支払金額(B) (円)
按分による政務活動費の支出額(A) × (B) 円 (1円未満端数切り捨て)	
【按分率が1/2を超える場合はその理由】	

上記のとおり相違ないことを証明します。

令和5年3月31日 会派名 自由民主党

代表者名 岡部恒司



経理責任者名 猪又隆広



出張記録簿

①

(会派又は交付対象議員名 自由民主党)

出張者名	赤間次彦																
用務先	第22回全国障害者スポーツ大会(栃木県) カンセキスタジアム栃木(宇都宮市) TKCいちごアリーナ(鹿沼市)																
出張期間	令和4年10月29日から令和4年10月31日まで																
政務活動項目	○障害者スポーツの現状と課題について ○障害者スポーツ振興について ○障害者スポーツ活動の充実について 10月29日 【陸上・水泳】カンセキスタジアム栃木(栃木県総合運動公園) 10月30日 【卓球】TKCいちごアリーナ(鹿沼市総合体育館) 【陸上】カンセキスタジアム栃木(栃木県総合運動公園) 10月31日 【陸上】カンセキスタジアム栃木(栃木県総合運動公園)																
経費内訳	<p>【10月29日～10月31日】 29日の公務終了後⇒政務活動の為 往路運賃、29日分日当は計上無し。</p> <table> <tr> <td>10/30宇都宮駅西口ー運転免許センター(鹿沼市)</td> <td>600円</td> </tr> <tr> <td>» 運転免許センター⇒宇都宮駅西口</td> <td>600円</td> </tr> <tr> <td>10/31宇都宮駅⇒仙台駅(242.3km)</td> <td>12,230円</td> </tr> <tr> <td>» 仙台駅⇒仙台市役所 バス</td> <td>120円</td> </tr> <tr> <td>宿泊(10月29日、30日)</td> <td>33,000円</td> </tr> <tr> <td>日当(10月30日、31日)</td> <td>6,600円</td> </tr> <tr> <td></td> <td><hr/></td> </tr> <tr> <td></td> <td>53,150円</td> </tr> </table>	10/30宇都宮駅西口ー運転免許センター(鹿沼市)	600円	» 運転免許センター⇒宇都宮駅西口	600円	10/31宇都宮駅⇒仙台駅(242.3km)	12,230円	» 仙台駅⇒仙台市役所 バス	120円	宿泊(10月29日、30日)	33,000円	日当(10月30日、31日)	6,600円		<hr/>		53,150円
10/30宇都宮駅西口ー運転免許センター(鹿沼市)	600円																
» 運転免許センター⇒宇都宮駅西口	600円																
10/31宇都宮駅⇒仙台駅(242.3km)	12,230円																
» 仙台駅⇒仙台市役所 バス	120円																
宿泊(10月29日、30日)	33,000円																
日当(10月30日、31日)	6,600円																
	<hr/>																
	53,150円																
備考																	

※ この記録簿は領収書等貼付用紙又は政務活動費支払証明書に添付してください。

【使途項目】(該当する項目の□に✓をつける)	
<input checked="" type="checkbox"/> 調査研究費	<input type="checkbox"/> 研修費 <input type="checkbox"/> 会議費 <input type="checkbox"/> 要請・陳情活動費 <input type="checkbox"/> 資料作成費
<input type="checkbox"/> 資料購入費	<input type="checkbox"/> 広報広聴費 <input type="checkbox"/> 人件費 <input type="checkbox"/> 事務所費 <input type="checkbox"/> 事務費
【支払者名】 ※領収書等で確認できる場合は記入不要	【支出額(政務活動費充当額)】
鈴木勇治	14,253 円

※ 領収書その他の証拠書類の貼付欄(重ならないように貼付すること)

106-10-27	*33,923	コストマーケティング
-----------	---------	------------

別添 利用明細書

33,923円請求分あり
 該当分の28,706円を按分と計上しはじめる。

【使途の内容等】

ガソリン代 9 月分

※出張については、出張記録簿を作成し添付する。
 ※その他の支出については、支出の内容や具体的品名等を記入する。(領収書等で確認できる場合は記入不要)

【按分による支出】 ※按分により充当する場合に記入する。

按分率(A) (1 / 2) 領収書等の金額(B) (28,706 円)

按分による政務活動費の支出額(A) × (B) 14,253 円 (1円未満端数切り捨て)

【按分率が1/2を超える場合はその理由】

コスモ・ザ・カードご利用代金請求書

2022年10月 7日作成 1枚中 1枚

982-0841 **郵便区内特別**
宮城県仙台市 太白区向山1丁目
18-8

鈴木 勇治 様



B18011111001 04338 04331 00
CHX56241 0094239 00033 1 890001 8888501 0004331



毎々格別のご愛顧を賜わり、誠に有難うございます。
今回分のご利用明細書およびご請求内容は、下記の通りでございます。
なお、ご請求金額合計はご指定の下記口座から引落しさせていただきますので
ご案内申し上げます。

コスモ石油マーケティング株式会社

SMBCファイナンスサービス株式会社
〔本店所在地〕愛知県名古屋市中区丸の内三丁目23番20号 (鈴)
(お問い合わせ先) コスモ石油カードセンター
0120-987622 / 携帯電話から 03-4330-1660
受付時間 月~土曜日・祝日 9:15~17:30 / 日曜日 10:00~17:30

【カードショッピングご利用について】
翌月1回払いを除き、商品瑕疵、役務の未提供などを理由に支払を止めることが
できる場合があります。

カード発行店	シナネン石油株式会社
S S 名	セルヴィス皆竹

ご請求金額合計	お支払い日	お問い合わせ番号
33,923 円	2022年10月27日	[REDACTED]

※お客様預金口座へのご入金は前日営業日(金融機関)の 10月26日(水)までにお願ひ申し上げます。

お支払口座	金融機関名	支店名	種別・口座番号
[REDACTED]	[REDACTED]	[REDACTED]	[REDACTED]

ショッピングご利用限度額	30 万円	ご利用残高合計	ショッピング	キャッシング
キャッシングご利用限度額	*** 万円 (通常利率(年))	(9月30日現在)	33,923円	
■お客様の総ご利用限度額は下記の通りです。(本カード以外に当社カードをお持ちの場合、 他カードの利用と合わせた限度額となります。)		内残高	1回払い	33,923円
お客様総ご利用限度額 60 万円		取の	リボルビング払い	0円
内、翌月1回払い以外の総ショッピング限度額	60 万円	取の	ボーナス一括払い	0円
内、お客様総キャッシング限度額	*** 万円			----
カードキャッシングは、カードショッピングご利用額により、利用可能額が減額となることがあります。 カードキャッシングは、お客様総キャッシング限度額の範囲内となります。		リボルビング払い (ショッピング)	月々のお支払コース	
			ボーナス時ご指定額	
			実質年率	12.00%

ご利用日	ご利用先	ご利用金額(円)	ご利用者	備考	今回のご請求金額	
カードショッピング						
●1回払い						
✓ 2022. 9. 3	セルフ仙台南インター	9,169	本人	スーパーマクナム 数量 56.25	○	
✓ 2022. 9. 10	同前	10,384	本人	スーパーマクナム 数量 59.00		
2022. 9. 12	青森	5,217	本人	トギョウ 数量 34.32		
✓ 2022. 9. 21	セルフ仙台南インター	9,153	本人	スーパーマクナム 数量 56.85		
					今回ご請求金額	33,923
					(ご請求金額合計)	33,923
利用者の表示は 本人:鈴木 勇治 様 となっております。						
*** マイレージのご案内 ***						
プレゼントコース 8月末残高		回利用分	-	今回の獲得マイル 11	9月末残	
今年度獲得マイル数 [REDACTED]						
今年度(2022年度)のマイルのプレゼント交換期間は2023年4月中旬~5月末日を予定しております。						
*** 今回獲得マイルのご案内 ***						
コスモ石油	燃料油マイル			今回の獲得マイル 11		

20706

裏面にコスモ石油からの大切なお知らせがございます。

政務活動費支払証明書(会派用)

西
整理番号

1

【使途項目】(該当する項目の□に✓をつける)	
<input checked="" type="checkbox"/> 調査研究費 <input type="checkbox"/> 研修費 <input type="checkbox"/> 会議費 <input type="checkbox"/> 要請・陳情活動費 <input type="checkbox"/> 資料作成費 <input type="checkbox"/> 資料購入費 <input type="checkbox"/> 広報広聴費 <input type="checkbox"/> 人件費 <input type="checkbox"/> 事務所費 <input type="checkbox"/> 事務費	
【支出年月日】	【支出額(政務活動費充当額)】
令和4年 10月 14日	102,280 円
【支払先(所在・名称)】	
別紙 出張記録簿 出張者のおとり(西澤啓文)	
【使途の内容等】	
視察旅費として	
<small>※出張については、出張記録簿を作成し添付する。 ※その他の支出については、支出の内容や具体の品名等を記入する。</small>	
【「領収書」を徴し難かった理由】	
旅費規程に基づき支出	
<small>※旅費に航空賃が含まれる場合は、その所要額を証明する書類が必要です。</small>	
【按分による支出】 ※按分により支出する場合に記入する。	
按分率(A) (/)	支払金額(B) (円)
按分による政務活動費の支出額(A)×(B) 円 (1円未満端数切り捨て)	
【按分率が1/2を超える場合はその理由】	

上記のとおり相違ないことを証明します。

令和5年3月31日 会派名 自由民主党

代表者名 岡部恒司

経理責任者名 猪又隆広



内 訳

(西)

出張用務				出張場所 南国市・高知市																	
年 月 日	発着 地名	経路	鉄 道 賃					航空賃・船賃				車賃	km	日当 円	宿泊地						
			運賃	km	急行 料金	km	グリー ン・指 定席 料金	km	運賃	km	グリーン 料金				km	円	円	円	円	円	円
R4 10/14	仙台市役所 仙台駅	バス											120		3,300						
	" 仙台空港	アクセス 鉄道	(17.5)																		
	" 伊丹空港	39-1																			
	" 高知空港	39-1																			
	" 高知	バス											往復 1,380								
	" 後免	JR	(10.4)																		
	" 高知	JR	(10.4)														高知市 内 16,500				
	15 高知市内	/													3,300		高知市内 16,500				
	16 高知 高知空港	バス													3,300						
	" 伊丹空港	39-1																			
	" 仙台空港	39-1																			
	" 仙台駅	アクセス 鉄道	(17.5)																		
計		円	円	円	円	円	円	円	円	円	円	円	円	3日	2夜						
※概算受領 令和 年 月 日			※概算受領額			※精算額			※追給額			※返納額									

内 訳

(西)

出張用務					出張場所								
視 察					南国市・高知市								
年月日	発着地名	経路	鉄 道 賃				航空賃・船賃			車賃	km	日当	宿泊地
			運賃	km	急行料金	km	グリーン・指定席料金	km	運賃				
			円		円		円		円		円	円	円
R4 10/16	仙台駅 仙台市役所	バス									120		
計		円	円	円	円	円	円	円	円	円	3日	2夜	
	102,280		1,840	0	0	55,920	0	1,620			9,900	33,000	
※概算受領			※概算受領額			※精算額			※追給額		※返納額		
令和 年 月 日													

西

領 収 証

No. 136538 A

RECEIPT

2022年10月5日

ご氏名 西澤 啓文 様

(ご注意)
本証に、支店名、支店印、責任者印無きもの及び金額欄を訂正したものは無効とします。

金額 ￥ 60,320 -

ただし10/4~航空券代 55,920円
茶券等敬材 4,400円

- ① 現金
- 2. 小切手
- 3. 振込
- 4. クレジット(カード)
- (¥)
- 5. その他()

上記金額正に領収いたしました。



株式会社日本旅行東北

仙台 支店

NIPPON TRAVEL AGENCY TOHOKU CO., LTD.

扱者名

出張記録簿

(会派又は交付対象議員名 自由民主党)

出張者名	西澤啓文
用務先	高知県南国市双葉台7番地1 高知県森林組合連合会 高知県南新田町3番20号 さくらハイヤーグループ (有)さくらハイヤー 高知県高知市追手筋2-7-5 高知城歴史博物館
出張期間	令和4年10月14日 から 令和4年10月16日まで
政務活動項目	<p>10月14日 【高知県森連会館】視察 (高知県森林組合連合会 事業部 事業課長) 「高知県森林組合連合会の取り組みについて」 高知県におけるCLT建築物等の説明を受け、仙台市において 今後のCO2削減に向けた木材の利用に関して知識を深める為。</p> <p>10月15日 【さくらハイヤーグループ (有)さくらハイヤー】視察 ・高知市における地域交通・デマンド交通についての現在の状況について、曜日による利用者数の違い等の説明を受けた。 ・仙台市の地域交通・デマンド交通との大きな違い。 ☆仙台市での運営は地域とタクシー会社による共同運営。 ☆高知市では市が運営内容を決めている。(路線についても、高知が決めたバス路線がなくなったところを含め路線を決めたところを運行。) ・路線運航するにあたって、停留所となるスーパー等の駐車場の確保について ・子ども達の通学に使う状況はどのようになっているのか。 ・いつも使っている方がしばらく乗らない等、見回り活動にもつながるのか。</p> <p>10月16日 【高知観光戦略について】 「歴史を活用した観光立県高知の取組み」 ・多様な雇用の創出を生む手段として、観光分野に力を入れている ・高知県、「歴史・文化」「食」「自然体験」の3つの強みとしている。</p> <p>【高知歴史博物館】 ・地域の歴史資料の保存と継承 ・近世・近代史研究の拠点として学術研究を推進 ・展示公開などによる全国発信 ・学校教育、生涯学習の活性化への協力 ・歴史や文化を活用した地域振興・観光振興への寄与</p> <p>【高知城】 築城400年超、重要文化財指定されている高知県の象徴であり、観光戦略の中核としての位置づけである高知城。本市の歴史観光政策に資する目的にて視察</p>
経費内訳	旅費規程に基づき支出
備考	

※ この記録簿は領収書等貼付用紙又は政務活動費支払証明書に添付してください。

【用途項目】(該当する項目の□に✓をつける)

- 調査研究費 研修費 会議費 要請・陳情活動費 資料作成費
- 資料購入費 広報広聴費 人件費 事務所費 事務費

【支払者名】 ※領収書等で確認できる場合は記入不要

野田 譲

【支出額(政務活動費充当額)】

1,779 円

※ 領収書その他の証拠書類の貼



納品書 (領収書)

コスモ石油販売(株) 東北カンパニー
 セルフステーション八乙女
 宮城県仙台市泉区上谷刈6丁目10-35
 TEL:022-771-6036 SS-117251
 FAX:022-771-6037

2022年10月06日 15:53 伝票No.0428
 通番2462

コスモ・ザ・カード 様
 XXXXXXXXXXXX8608
 売上 オーバス

11200
 レギュラーガソリン P02 ¥3608
 数量 24.05(L)
 単価 150
 値引きQR 2 -49

合計 ¥3,559
 (内ガソリン税 53.8 ¥1294)
 (内消費税10%(対象 ¥3559) ¥324)
 承認No.0007774027 処理通番 05840
 支払方法 通常
 端末番号:7740577711725 IC
 ATC:0061 カードシークス番号:00
 APL:VISACREDIT
 AID:A0000000031010

【用途の内容等】

ガソリン代

※出張については、出張記録簿を作成し添付する。

※その他の支出については、支出の内容や具体の品名等を記入する。(領収書等で確認できる場合は記入不要)

【按分による支出】 ※按分により充当する場合に記入する。

按分率(A) (1 / 2) 領収書等の金額(B) (3559 円)

按分による政務活動費の支出額(A) × (B) 1,779 円 (1円未満端数切り捨て)

【按分率が1/2を超える場合はその理由】

政務活動費支払証明書(会派用)

野
整理番号

35

【使途項目】(該当する項目の□に✓をつける)	
<input checked="" type="checkbox"/> 調査研究費 <input type="checkbox"/> 研修費 <input type="checkbox"/> 会議費 <input type="checkbox"/> 要請・陳情活動費 <input type="checkbox"/> 資料作成費 <input type="checkbox"/> 資料購入費 <input type="checkbox"/> 広報広聴費 <input type="checkbox"/> 人件費 <input type="checkbox"/> 事務所費 <input type="checkbox"/> 事務費	
【支出年月日】	【支出額(政務活動費充当額)】
令和4年 10月 14日	107,080 円
【支払先(所在・名称)】	
別紙 出張記録簿 出張者のおり(野田 譲)	
【使途の内容等】	
視察旅費として	
<small>※出張については、出張記録簿を作成し添付する。 <small>※その他の支出については、支出の内容や具体の品名等を記入する。</small> </small>	
【「領収書」を徴し難かった理由】	
旅費規程に基づき支出	
<small>※旅費に航空賃が含まれる場合は、その所要額を証明する書類が必要です。</small>	
【按分による支出】 ※按分により支出する場合に記入する。	
按分率(A) (/)	支払金額(B) (円)
按分による政務活動費の支出額(A) × (B) 円 (1円未満端数切り捨て)	
【按分率が1/2を超える場合はその理由】	

上記のとおり相違ないことを証明します。

令和5年3月31日 会派名 自由民主党

代表者名 岡部恒司



経理責任者名 猪又隆広



内 訳

出張用務			視 察					出張場所 南国市・高知市								
年月日	発着地名	経路	鉄 道 賃					航空賃・船賃				車賃	km	日当 円	宿泊地	
			運賃 円	km 急行 料金 円	km	グリー ン・指 定席 料金 円	km	運賃 円	km	グリー ン 料金 円	km				円	円
R4 10/14	仙台市役所 仙台駅	バス											120	3,300		
	" 仙台空港	アクセス 鉄道	(17.5) 660													
	" 伊丹空港	39-1							12,570							
	" 高知空港	39-1							17,640							
	" 高 知	バス										往復 1,380				
	" 後 免	JR	(10.4) 260													
	" 高 知	JR	(10.4) 260												高知市 内 16,500	
15	高知市内	/											3,300		高知市内 16,500	
16	高 知 高知空港	バス											3,300			
	" 伊丹空港	39-1							16,040							
	" 仙台空港	39-1							14,470							
	" 仙台駅	アクセス 鉄道	(17.5) 660													
計		円	円	円	円	円	円	円	円	円	円	円	3 日	2 夜		
※概算受領 令和 年 月 日			※概算受領額			※精算額			※追給額			※返納額				

内 訳

出張用務						出張場所						
視 察						南国市・高知市						
年月日	発着地名	経路	鉄 道 賃			航空賃・船賃			車賃	km	日当	宿泊地
			運賃	急行料金	グリーン指 定席 料金	運賃	グリーン 料金	円				
R4 10/16	仙台駅 仙台市役所	バス							120			
計	107,080	円	円	円	円	円	円	円	円	3日	2夜	
			1,840	0	0	60,720	0	1,620	9,900	33,000		
※概算受領			※概算受領額			※精算額		※追給額		※返納額		
令和 年 月 日												

領 収 証

No. 136539 A

RECEIPT

2022年10月5日

ご氏名 野田 譲 様

(ご注意)

本証に、支店名、支店印、責任者印無きもの及び金額欄を訂正したものは無効とします。

金額 ¥ 65,120 -

ただし10/14~航空券代 60,720円
航空手数料 4,400円 計

上記金額正に領収

- ① 現金
- 2. 小切手
- 3. 振込
- 4. クレジット(カード)
- (¥)
- 5. その他()



株式会社 日本旅行東北
NIPPON TRAVEL AGENCY TOHOKU CO., LTD.

仙台 支店

担当者名

* 航空手数料を除く

出張記録簿

(会派又は交付対象議員名 自由民主党)

出張者名	野田 譲
用務先	高知県南国市双葉台7番地1 高知県森林組合連合会 高知県南新田町3番20号 さくらハイヤーグループ (有)さくらハイヤー 高知県高知市追手筋2-7-5 高知城歴史博物館
出張期間	令和4年10月14日 から 令和4年10月16日まで
政務活動項目	<p>10月14日</p> <p>【高知県森連会館】視察 (高知県森林組合連合会 事業部 事業課長) 「高知県森林組合連合会の取り組みについて」 高知県におけるCLT建築物等の説明を受け、仙台市において 今後のCO2削減に向けた木材の利用に関して知識を深める為。</p> <p>10月15日</p> <p>【さくらハイヤーグループ (有)さくらハイヤー】視察</p> <ul style="list-style-type: none"> 高知市における地域交通・デマンド交通についての現在の状況について、曜日による利用者数の違い等の説明を受けた。 仙台市の地域交通・デマンド交通との大きな違い。 ☆仙台市での運営は地域とタクシー会社による共同運営。 ☆高知市では市が運営内容を決めている。(路線についても、高知が決めたバス路線がなくなったところを含め路線を決めたところを運行。) 路線運航するにあたって、停留所となるスーパー等の駐車場の確保について 子ども達の通学に使う状況はどのようになっているのか。 いつも使っている方がしばらく乗らない等、見回り活動にもつながるのか。 <p>10月16日</p> <p>【高知観光戦略について】 「歴史を活用した観光立県高知の取組み」</p> <ul style="list-style-type: none"> 多様な雇用の創出を生む手段として、観光分野に力を入れている 高知県、「歴史・文化」「食」「自然体験」の3つの強みとしている。 <p>【高知歴史博物館】</p> <ul style="list-style-type: none"> 地域の歴史資料の保存と継承 近世・近代史研究の拠点として学術研究を推進 展示公開などによる全国発信 学校教育、生涯学習の活性化への協力 歴史や文化を活用した地域振興・観光振興への寄与 <p>【高知城】 築城400年超、重要文化財指定されている高知県の象徴であり、観光戦略の中核としての位置づけである高知城。本市の歴史観光政策に資する目的にて視察</p>
経費内訳	旅費規程に基づき支出
備考	

※ この記録簿は領収書等貼付用紙又は政務活動費支払証明書に添付してください。

領収書等貼付用紙

野
整理番号

36

【使途項目】(該当する項目の□に✓をつける)

- 調査研究費
- 研修費
- 会議費
- 要請・陳情活動費
- 資料作成費
- 資料購入費
- 広報広聴費
- 人件費
- 事務所費
- 事務費

【支払者名】 ※領収書等で確認できる場合は記入不要

野田 讓

【支出額(政務活動費充当額)】

1,946 円

※ 領収書その他の証拠書類の貼



納品書 (領収書)

コスモ石油販売(株) 東北カンパニー
 セルフステーション八乙女
 宮城県仙台市泉区上谷刈6丁目10-35
 TEL:022-771-6036 SS-117251
 FAX:022-771-6037

2022年10月17日 06:29 伝票No.0092
 通番3800

コスモ・ザ・カード 様
 XXXXXXXXXXXX8608
 売上 オーバス

11200
 レギュラーガソリン P11 ¥3918
 数量 25.44(L)
 単価 0154
 値引きQR 01 -26

合計 ¥3,892
 (内消費税 ¥1369)
 (内消費税10%(対象 ¥3892) ¥354)
 承認No.0007776598 処理通番 16668
 支払方法 通常
 端末番号:7740577711725 IC
 ATC:0064 カード・アクセス番号:00
 APL:VISACREDIT
 AID:A0000000031010

【使途の内容等】

ガソリン代

※出張については、出張記録簿を作成し添付する。

※その他の支出については、支出の内容や具体の品名等を記入する。(領収書等で確認できる場合は記入不要)

【按分による支出】 ※按分により充当する場合に記入する。

按分率(A) (1 / 2) 領収書等の金額(B) (3,892 円)

按分による政務活動費の支出額(A) × (B) 1,946 円 (1円未満端数切り捨て)

【按分率が1/2を超える場合はその理由】

領収書等貼付用紙

野
整理番号

37

【使途項目】(該当する項目の□に✓をつける)

- 調査研究費
- 研修費
- 会議費
- 要請・陳情活動費
- 資料作成費
- 資料購入費
- 広報広聴費
- 人件費
- 事務所費
- 事務費

【支払者名】※領収書等で確認できる場合は記入不要

野田 譲

【支出額(政務活動費充当額)】

2750 円

※領収書その他の証拠書類の貼



納品書 (領収書)

コスモ石油販売(株) 東北カンパニー
 セルフステーション八乙女
 宮城県仙台市泉区上谷刈6丁目10-35
 TEL:022-771-6036 SS-117251
 FAX:022-771-6037

2022年10月21日 08:52 伝票No.0140
 通番3689

コスモ・ザ・カード 様
 XXXXXXXXXXXX8608
 売上 オーバス

11200
 レギュラーガソリン P11 ¥5537
 数量 36.19(L)
 単価 2153
 値引きQR 21 -36

合計 ¥5,501
 (内消費税 253.8 ¥1947)
 (内消費税10%(対象 ¥5501) ¥500)
 承認No.0007796289 処理通番 16806
 支払方法 通常
 端末番号:7740577711725 IC
 ATC:0066 カードシャケンス番号:00
 APL:VISACREDIT
 AID:A0000000031010

【使途の内容等】

ガソリン代

※出張については、出張記録簿を作成し添付する。

※その他の支出については、支出の内容や具体の品名等を記入する。(領収書等で確認できる場合は記入不要)

【按分による支出】 ※按分により充当する場合に記入する。

按分率(A) (1 / 2) 領収書等の金額(B) (5501 円)

按分による政務活動費の支出額(A)×(B) 2750 円 (1円未満端数切り捨て)

【按分率が1/2を超える場合はその理由】

領収書等貼付用紙

野
整理番号

38

【使途項目】(該当する項目の□に✓をつける)

- 調査研究費
- 研修費
- 会議費
- 要請・陳情活動費
- 資料作成費
- 資料購入費
- 広報広聴費
- 人件費
- 事務所費
- 事務費

【支払者名】 ※領収書等で確認できる場合は記入不要

野田 譲

【支出額(政務活動費充当額)】

1,594 円

※ 領収書その他の証拠書類の貼



和 内 品 書 (領 収 書)

コスモ石油販売(株)東北カンパニー
 セルフステーション八乙女
 宮城県仙台市泉区上谷刈6丁目10-35
 TEL:022-771-6036 SS-117251
 FAX:022-771-6037

2022年10月28日 09:46 伝票No.0178
 通番3064

コスモ・ザ・カード 様
 XXXXXXXXXXXX8608
 売上 オーバス

11200		
レギュラーガソリン P08		¥3210
数量	20.98(L)	
単価	¥153	
値引きQR	01	-21

合計 ¥3,189
 (内消費税 053.8 ¥1129)
 (内消費税10%(対象 ¥3189) ¥290)
 承認No.0007784070 処理通番 13142
 支払方法 通常
 端末番号:7740577711725 IC

【使途の内容等】

ガソリン代

※出張については、出張記録簿を作成し添付する。

※その他の支出については、支出の内容や具体の品名等を記入する。(領収書等で確認できる場合は記入不要)

【按分による支出】 ※按分により充当する場合に記入する。

按分率(A) (1 / 2) 領収書等の金額(B) (3,189 円)

按分による政務活動費の支出額(A) × (B) 1,594 円 (1円未満端数切り捨て)

【按分率が1/2を超える場合はその理由】

【使途項目】(該当する項目の□に✓をつける)

調査研究費 □ 研修費 □ 会議費 □ 要請・陳情活動費 □ 資料作成費
 資料購入費 □ 広報広聴費 □ 人件費 □ 事務所費 □ 事務費

【支払者名】 ※領収書等で確認できる場合は記入不要 【支出額(政務活動費充当額)】

橋本啓一 1,250 円

※ 領収書その他の証拠書類の



納品書 (領収書)

コスモ石油販売(株) 東北カンパニー
セルフビュア水の森
宮城県仙台市青葉区桜ヶ丘7丁目14-31
TEL:022-303-1013 SS-108912

2022年10月04日 09:27 伝票No.0087
通番3038

WAON 様
XXXXXXXXXXXX7250
売上 WAON

11200
レギュラーガソリン P08 ¥2500
数量 16.67(L)
単価 150

合計 ¥2,500
(内ガソリン税 253.8 ¥897)
(内消費税10%(対象 ¥2500) ¥227)
<WAONカード情報>
WAONカードID XXXXXXXXXXXX7250

WAON支払額 ¥2,500
WAON残高 ¥56

【使途の内容等】

ガソリン代

SPRWID:5051000007066 0328
WAONポイント数は、WAONステーションなどでご確認ください。
0873-0873 03 2022/10/04

※出張については、出張記録簿を作成し添付する。
※その他の支出については、支出の内容や具体の品名等を記入する。(領収書等で確認できる場合は記入不要)

【按分による支出】 ※按分により充当する場合に記入する。

按分率(A) (1 / 2) 領収書等の金額(B) (2500 円)

按分による政務活動費の支出額(A) × (B) 1250 円 (1円未満端数切り捨て)

【按分率が1/2を超える場合はその理由】

【使途項目】(該当する項目の□に✓をつける)

- 調査研究費 研修費 会議費 要請・陳情活動費 資料作成費
- 資料購入費 広報広聴費 人件費 事務所費 事務費

【支払者名】 ※領収書等で確認できる場合は記入不要

橋本啓一

【支出額(政務活動費充当額)】

1,851 円

※ 領収書その他の証拠書類の貼

ENEOS

納品書(領収書)

2022年10月11日 17:27

売上
 交通系電子マネー 様
 JEXXX XXXX XXXX 5614
 交通系電子マネー
 車両番号 実車番
 0026-00
 レギュラー P-11
 23.73L *
 (156円) ¥3,702
合計 ¥3,702
 (消費税10%対象 ¥3,702
 内消費税等 ¥337)
 取引日時 2022/10/11(火)17:25
 交通系電子マネー支払額 ¥5,000
 交通系電子マネー残高 ¥11,916
 返金日時 2022/10/11(火)17:27
 交通系電子マネーチャージ額 ¥1,298
 交通系電子マネー残高 ¥13,214
 端末ID JE10720753547

現金でお買上げの場合は領収書にかえて頂きます。
 消費税額表示の無い場合は消費税を請求書にて
 ご請求いたします。
 消費税には 地方消費税が含まれています。

ENEOSフロンティア東北
 Dr. Driveセルフ桜ヶ丘店
 宮城県 仙台市 青葉区
 桜ヶ丘4丁目7-1
 TEL:0222798261 SS-372276
 店No 4364-04
 データNo0515-0519
 050給油担当 2022/10/11

【使途の内容等】

ガソリン代

※出張については、出張記録簿を作成し添付する。

※その他の支出については、支出の内容や具体的品名等を記入する。(領収書等で確認できる場合は記入不要)

【按分による支出】 ※按分により充当する場合に記入する。

按分率(A) (1 / 2) 領収書等の金額(B) (3,702 円)

按分による政務活動費の支出額(A) × (B) 1,851 円 (1円未満端数切り捨て)

【按分率が1/2を超える場合はその理由】

政務活動費支払証明書(会派用)

橋
整理番号

22

【使途項目】(該当する項目の□に✓をつける)	
<input checked="" type="checkbox"/> 調査研究費 <input type="checkbox"/> 研修費 <input type="checkbox"/> 会議費 <input type="checkbox"/> 要請・陳情活動費 <input type="checkbox"/> 資料作成費 <input type="checkbox"/> 資料購入費 <input type="checkbox"/> 広報広聴費 <input type="checkbox"/> 人件費 <input type="checkbox"/> 事務所費 <input type="checkbox"/> 事務費	
【支出年月日】	【支出額(政務活動費充当額)】
令和4年 10月 14日	102,280 円
【支払先(所在・名称)】	
別紙 出張記録簿 出張者のおとり(橋本啓一)	
【使途の内容等】	
視察旅費として	
<small>※出張については、出張記録簿を作成し添付する。 <small>※その他の支出については、支出の内容や具体の品名等を記入する。</small> </small>	
【「領収書」を徴し難かった理由】	
旅費規程に基づき支出	
<small>※旅費に航空賃が含まれる場合は、その所要額を証明する書類が必要です。</small>	
【按分による支出】 ※按分により支出する場合に記入する。	
按分率(A) (/)	支払金額(B) (円)
按分による政務活動費の支出額(A) × (B)	_____ 円 (1円未満端数切り捨て)
【按分率が1/2を超える場合はその理由】	

上記のとおり相違ないことを証明します。

令和5年3月31日 会派名 自由民主党

代表者名 岡部恒司

経理責任者名 猪又隆広



内 訳

出張用務				出張場所 南国市・高知市												
視 察				鉄 道 賃					航空賃・船賃				車賃		日当	宿泊地
年 月 日	発着 地名	経路	運賃	km	急行 料金	km	グリー ン・指 定席 料金	km	運賃	km	グリー ン 料金	km	車賃	km	日当	宿泊料
				円		円		円		円		円		円		
R4 10/14	仙台市役所 仙台駅	バス											120		3,300	
	" 仙台空港	アクセス 鉄道	(17.5) 660													
	" 伊丹空港	39-1							12,570							
	" 高知空港	39-1							17,640							
	" 高 知	バス											往復 1,380			
	" 後 免	JR	(10.4) 260													
	" 高 知	JR	(10.4) 260													高知市 内 16,500
15	高知市内	/													3,300	高知市内 16,500
16	高 知 高知空港	バス													3,300	
	" 伊丹空港	39-1							14,940							
	" 仙台空港	39-1							10,770							
	" 仙台駅	アクセス 鉄道	(17.5) 660													
計		円	円	円	円	円	円	円	円	円	円	円	円	3 日	2 夜	
※概算受領			※概算受領額				※精算額			※追給額			※返納額			
令和 年 月 日																

内 訳

出張用務				視 察								出張場所					
												南国市・高知市					
年月日	発着地名	経路	鉄 道 賃					航空賃・船賃				車賃	km	日当	宿泊地		
			運賃	km	急行料金	km	グリーン指定席料金	km	運賃	km	グリーン料金				km	円	円
R4	仙台駅	バス															
10/16	仙台市役所												120				
計			円	円	円	円	円	円	円	円	円	円	円	3日	2夜		
				102,280	1,840	0	0	55,920	0	1,620	9,900	33,000					
※概算受領			※概算受領額				※精算額			※追給額			※返納額				
令和 年 月 日																	

領 収 証

No.136533 A

RECEIPT

2022 年 10 月 5 日

ご氏名 橋本 啓一 様

(ご注意)

本証に、支店名、支店印、責任者印無きもの及び金額欄を訂正したものは無効とします。

金額 ¥60,320-

ただし10/4~船券代 55,920円
券手数料 4,400円 × 17

上記金額正に領収した。

- ① 現金
- 2. 小切手
- 3. 振込
- 4. クレジット(カード)
- (※)
- 5. その他()



株式会社 日本旅行東北

NIPPON TRAVEL AGENCY TOHOKU CO., LTD.

仙台 支店

担当者名

出張記録簿

(会派又は交付対象議員名 自由民主党)

出張者名	橋本啓一
用務先	高知県南国市双葉台7番地1 高知県森林組合連合会 高知県南新田町3番20号 さくらハイヤーグループ (有)さくらハイヤー 高知県高知市追手筋2-7-5 高知城歴史博物館
出張期間	令和4年10月14日 から 令和4年10月16日まで
政務活動項目	<p>10月14日 【高知県森連会館】視察 (高知県森林組合連合会 事業部 事業課長) 「高知県森林組合連合会の取り組みについて」 高知県におけるCLT建築物等の説明を受け、仙台市において 今後のCO2削減に向けた木材の利用に関して知識を深める為。</p> <p>10月15日 【さくらハイヤーグループ (有)さくらハイヤー】視察 ・高知市における地域交通・デマンド交通についての現在の状況について、曜日による利用者数の違い等の説明を受けた。 ・仙台市での地域交通・デマンド交通との大きな違い。 ☆仙台市での運営は地域とタクシー会社による共同運営。 ☆高知市では市が運営内容を決めている。(路線についても、高知が決めたバス路線がなくなったところを含め路線を決めたところを運行。) ・路線運航するにあたって、停留所となるスーパー等の駐車場の確保について ・子ども達の通学に使う状況はどのようなになっているのか。 ・いつも使っている方がしばらく乗らない等、見回り活動にもつながるのか。</p> <p>10月16日 【高知観光戦略について】 「歴史を活用した観光立県高知の取り組み」 ・多様な雇用の創出を生む手段として、観光分野に力を入れている ・高知県、「歴史・文化」「食」「自然体験」の3つの強みとしている。</p> <p>【高知歴史博物館】 ・地域の歴史資料の保存と継承 ・近世・近代史研究の拠点として学術研究を推進 ・展示公開などによる全国発信 ・学校教育、生涯学習の活性化への協力 ・歴史や文化を活用した地域振興・観光振興への寄与</p> <p>【高知城】 築城400年超、重要文化財指定されている高知県の象徴であり、観光戦略の中核としての位置づけである高知城。本市の歴史観光政策に資する目的にて視察</p>
経費内訳	旅費規程に基づき支出
備考	

※ この記録簿は領収書等貼付用紙又は政務活動費支払証明書に添付してください。

【使途項目】(該当する項目の□に✓をつける)

- 調査研究費 研修費 会議費 要請・陳情活動費 資料作成費
- 資料購入費 広報広聴費 人件費 事務所費 事務費

【支払者名】 ※領収書等で確認できる場合は記入不要

橋本啓一

【支出額(政務活動費充当額)】

1,860 円

※ 領収書その他の証拠書類の

ENEOS

納品書(領収書)

2022年10月20日 21:08

売上
 交通系電子マネー 様
 JEXXX XXXX XXXX 5614
 交通系電子マネー
 車両番号 実車番
 0026-00
 レギュラー P-13
 23.25L *
 160円 ¥3,720
合計 ¥3,720
 (消費税10%対象 ¥3,720
 内消費税等 ¥338)
 取引日時 2022/10/20(木)21:05
 交通系電子マネー支払額 ¥5,600
 交通系電子マネー残高 ¥13,842
 返金日時 2022/10/20(木)21:07
 交通系電子マネーチャージ額 ¥1,880
 交通系電子マネー残高 ¥15,722
 端末ID JE10720748979

現金でお買上げの場合は領収書にかえさせて頂きます。
 消費税額表示のない場合は消費税を請求書にて
 ご請求いたします。
 消費税には、地方消費税が含まれています。

ENEOSフロンティア東北
 D. Dセルフ長命ヶ丘店
 宮城県 仙台市 泉区
 長命ヶ丘6-15-12
 TEL:0223770788 SS-220269
 レシートNo 2106-05
 データNo4789-4793
 050給油担当 2022/10/21

【使途の内容等】

ガソリン代

※出張については、出張記録簿を作成し添付する。

※その他の支出については、支出の内容や具体的品名等を記入する。(領収書等で確認できる場合は記入不要)

【按分による支出】 ※按分により充当する場合に記入する。

按分率(A) (1 / 2) 領収書等の金額(B) (3,720 円)

按分による政務活動費の支出額(A) × (B) 1,860 円 (1円未満端数切り捨て)

【按分率が1/2を超える場合はその理由】

【使途項目】(該当する項目の□に✓をつける)

- 調査研究費 研修費 会議費 要請・陳情活動費 資料作成費
- 資料購入費 広報広聴費 人件費 事務所費 事務費

【支払者名】 ※領収書等で確認できる場合は記入不要

橋本啓一

【支出額(政務活動費充当額)】

2900 円

※ 領収書その他の証拠書類()

ENEOS

納品書(領収書)

2022年10月28日 16:49

売上
 交通系電子マネー 様
 JEXXX XXXX XXXX 5614
 交通系電子マネー
 車両番号 実車番
 0026-00
 レギュラー P-04
 36.25L *
 160円 ¥5,800

合計 ¥5,800
 (消費税10%対象 ¥5,800
 内消費税等 ¥527)

取引日時 2022/10/28(金)16:47
 交通系電子マネー支払額 ¥5,800
 交通系電子マネー残高 ¥13,142
 端末ID JE10720753582

現金でお買上げの場合は領収書にかえさせていただきます。
 消費税額表示のない場合は消費税を請求書にて
 請求いたします。
 消費税には、地方消費税が含まれています。

ENEOSフロンティア東北
 Dr. Driveセルフ中山店
 宮城県 仙台市 泉区
 南中山1丁目43-1

TEL:0222774511 SS-372286
 シートNo 7387-02 データNo6879-6882
 027セルフ中山 2022/10/28

【使途の内容等】

ガソリン代

※出張については、出張記録簿を作成し添付する。

※その他の支出については、支出の内容や具体的品名等を記入する。(領収書等で確認できる場合は記入不要)

【按分による支出】 ※按分により充当する場合に記入する。

按分率(A) (1 / 2) 領収書等の金額(B) (5800 円)

按分による政務活動費の支出額(A) × (B) 2900 円 (1円未満端数切り捨て)

【按分率が1/2を超える場合はその理由】

【使途項目】(該当する項目の□に✓をつける)

- 調査研究費 研修費 会議費 要請・陳情活動費 資料作成費
- 資料購入費 広報広聴費 人件費 事務所費 事務費

【支払者名】 ※領収書等で確認できる場合は記入不要

加藤和彦

【支出額(政務活動費充当額)】

2,995 円



!(重ならないように貼付すること)

納品書 (領収書)

遠藤商事 (株) 仙台支社
 落合
 宮城県仙台市青葉区落合5丁目27-17
 TEL:022-392-3255 SS-042382

2022年10月08日 15:56 伝票No.0230
 通番2027

61-04238-416887-001
 売上 現金固定

11300
 軽油 P06 ¥5990
 数量 44.70(L)
 単価 134
 (内軽油本体 101.9 ¥4555)
 (内軽油税 32.1 ¥1435)

合計 ¥5,990

(内消費税10%(対象 ¥4555) ¥414)

釣銭 1万:4010 6千: 10

カード有効期限 99年12月

担当: 9- [redacted]

0064-0064 01 2022/10/08

軽油税には消費税はかかりません
 上記にて領収書に替えさせていただきます

※出張については、出張記録簿を作成し添付する。

※その他の支出については、支出の内容や具体の品名等を記入する。(領収書等で確認できる場合は記入不要)

【按分による支出】 ※按分により充当する場合に記入する。

按分率(A) (1/2) 領収書等の金額(B) (5,990 円)

按分による政務活動費の支出額(A)×(B) 2,995 円 (1円未満端数切り捨て)

【按分率が1/2を超える場合はその理由】

【使途項目】(該当する項目の□に✓をつける)

- 調査研究費 研修費 会議費 要請・陳情活動費 資料作成費
- 資料購入費 広報広聴費 人件費 事務所費 事務費

【支払者名】 ※領収書等で確認できる場合は記入不要

加藤和彦

【支出額(政務活動費充当額)】

3,015 円



(重ならないように貼付すること)

納品書 (領収書)

遠藤商事(株) 仙台支社
 落合
 宮城県仙台市青葉区落合5丁目27-17
 TEL:022-392-3255 SS-042382

2022年10月28日 16:40 伝票No. 0174
 通番2246

61-04238-416887-001
 売上 現金固定

11300
 軽油 P06 ¥6030
 数量 45.00(L)
 単価 134
 (内軽油本体 101.9 ¥4585)
 (内軽油税 32.1 ¥1445)

合計 ¥6,030

(内消費税10%(対象 ¥4585) ¥417)

釣銭 1万:3970 7千: 970

カード有効期限 99年12月

担当: 5

5768-5768 01 2022/10/28

軽油税には消費税はかかりません
 上記にて領収書に替えさせていただきます

※出張については、出張記録簿を作成し添付する。

※その他の支出については、支出の内容や具体の品名等を記入する。(領収書等で確認できる場合は記入不要)

【按分による支出】 ※按分により充当する場合に記入する。

按分率(A) (1/2) 領収書等の金額(B) (6030 円)

按分による政務活動費の支出額(A) × (B) 3,015 円 (1円未満端数切り捨て)

【按分率が1/2を超える場合はその理由】

【使途項目】(該当する項目の□に✓をつける)

- 調査研究費 研修費 会議費 要請・陳情活動費 資料作成費
- 資料購入費 広報広聴費 人件費 事務所費 事務費

【支払者名】 ※領収書等で確認できる場合は記入不要

庄司俊充

【支出額(政務活動費充当額)】

3,732 円

77 BANK

キャッシュサービス
ご利用控え

のように貼付すること

毎度ご利用いただきありがとうございます。

お取引種別	機番	処理番号	お取引日付
お振込	003	1338	04-11-28
銀行番号	ご預金店	科目・口座番号	ご利用店
			276
お取扱紙幣枚数		お取扱硬貨枚数	
万円	五千円	二千円	千円
500円	100円	50円	10円
5円	1円		
001	000000	000000	000000
時刻	手数料	お取引金額	
15:22	¥550	¥6,914	
おつり	林 毅 様		
¥2,536			

手数料のうち振込手数料 ¥550
000303

三井住友銀行
ひまわり支店
普通 9813219
イテミツ クレジット (カ 様)
シヨウツ" トリミツ 様
電話番号 0223791432

セブティ銀行 紙面も合せてご確認ください。

(10/1 宛てに入れておく) 44.62

【使途の内容等】

ガソリン代(振込手数料含む)

※出張については、出張記録簿を作成し添付する。

※その他の支出については、支出の内容や具体の品名等を記入する。(領収書等で確認できる場合は記入不要)

【按分による支出】 ※按分により充当する場合に記入する。

按分率(A) (1 / 2) 領収書等の金額(B) (7,464 円)

按分による政務活動費の支出額(A) × (B) 3,732 円 (1円未満端数切り捨て)

【按分率が1/2を超える場合はその理由】

【使途項目】(該当する項目の□に✓をつける)

- 調査研究費
- 研修費
- 会議費
- 要請・陳情活動費
- 資料作成費
- 資料購入費
- 広報広聴費
- 人件費
- 事務所費
- 事務費

【支払者名】 ※領収書等で確認できる場合は記入不要

菅原正和

【支出額(政務活動費充当額)】

2,451 円

※ 領収書その他の証拠書類の貼付欄(重ならないように貼付すること)



領収書

印刷物申告納

付につき京橋

税務署承認済

363644

セルフパティオ小泉

TEL 022-282-1685

出光リテール販売(株)

本社 東京都中央区新富一丁目18-8 8F

売上 2022年11月 4日 15:00
 ウエ 様
 キャッシュアプリカ 17-363644-00000-0000

出光スーパーゼアス P-11(内)
 29.80 L 0165.0 4917円
 01010.00
 (内、3円引きQR -03.0 -89円)

合計 4,917円
 (内、消費税等(10.00%) 447円)
 (内、P支払可能金額 4,917円)
 <支払内訳>
 アプリカ支払 4,903円
 P支払 14円

アプリカ有効期限: 2023年11月 4日
 アプリカ前回残: 10,000円
 アプリカ利用金額: 4,903円
 アプリカ今回残: 5,097円

【使途の内容等】

2022年11月4日 ガソリン代 2,451

※出張については、出張記録簿を作成し添付する。

※その他の支出については、支出の内容や具体の品名等を記入する。(領収書等で確認できる場合は記入不要)

【按分による支出】 ※按分により充当する場合に記入する。

按分率(A) (1 / 2) 領収書等の金額(B) (4,903 円)

按分による政務活動費の支出額(A) × (B) 2,451 円 (1円未満端数切り捨て)

【按分率が1/2を超える場合はその理由】

【用途項目】(該当する項目の□に✓をつける)

- 調査研究費 研修費 会議費 要請・陳情活動費 資料作成費
- 資料購入費 広報広聴費 人件費 事務所費 事務費

【支払者名】※領収書等で確認できる場合は記入不要

菅原正和

【支出額(政務活動費充当額)】

2662 円

※領収書その他の証拠書類の貼付欄(重ならないように貼付すること)



apollo station

領収書

印紙税申告納

付につき取換

税務署承認済

363644

セルフパティオ小泉

TEL 022-282-1685

出光リテール販売(株)

本社 東京都中央区新富一丁目18-8 8F

売上 2022年11月27日 15:43

ウエ 様
キャッシュアプリカ 17-363644-00000-0000

出光スーパーゼアス	P-11(内)
33.70L 8160.0	5392円
01010.00	
(内、3円引きQR	-83.0 -101円)

合計	5,392円
(内、消費税等(10.00%)	490円)
(内、P支払可能金額	5,392円)
<支払内訳>	
プリカ支払	5,325円
P支払	67円

プリカ有効期限:	2023年11月27日
プリカ前回残:	10,719円
プリカ利用金額:	5,325円
プリカ今回残:	5,394円

【用途の内容等】

2022年11月27日 カッシュアプリカ 2662円

※出張については、出張記録簿を作成し添付する。

※その他の支出については、支出の内容や具体の品名等を記入する。(領収書等で確認できる場合は記入不要)

【按分による支出】 ※按分により充当する場合に記入する。

按分率(A) (1 / 2) 領収書等の金額(B) (5,325 円)

按分による政務活動費の支出額(A) × (B) 2662 円 (1円未満端数切り捨て)

【按分率が1/2を超える場合はその理由】

【使途項目】(該当する項目の□に✓をつける)

- 調査研究費
- 研修費
- 会議費
- 要請・陳情活動費
- 資料作成費
- 資料購入費
- 広報広聴費
- 人件費
- 事務所費
- 事務費

【支払者名】※領収書等で確認できる場合は記入不要

高橋卓誠

【支出額(政務活動費充当額)】

2,207 円

※ 領収書その他の証拠書類の貼付



(株)千代田商事
 小松島
 宮城県仙台市青葉区
 小松島4丁目14-18
 TEL:022-233-5721 SS:20501-12228

令頁以又書

2022/11/06(日) 11:00 伝票No.7437
 取引通番 1574

上 様
 530-12228-0000-0002 * 20501
 現金フリー

012000 7872
 レギュラーガソリン P01 ¥4415
 数量 27.94L
 単価 @158
 (内ガソリン税 @53.8 ¥1503)

合計 ¥4,415
 (内税分消費税 ¥401)
 お預り ¥5,000
 お釣り ¥585

4:0000000-0:0000000
 係員:千代田商事小松島 01

処理日付:2022/11/06 7872-7872
 100取引

【使途の内容等】

上記にて領収書に替えさせていただきます

給油をお得に!

※出張については、出張記録簿を作成し添付する。

※その他の支出については、支出の内容や具体の品名等を記入する。(領収書等で確認できる場合は記入不要)

【按分による支出】 ※按分により充当する場合に記入する。

按分率(A) (1/2) 領収書等の金額(B) (4,415 円)

按分による政務活動費の支出額(A)×(B) 2,207 円 (1円未満端数切り捨て)

【按分率が1/2を超える場合はその理由】

領収書等貼付用紙

(高) 整理番号

21

【**使途項目**】 (該当する項目の□に✓をつける)

調査研究費 研修費 会議費 要請・陳情活動費 資料作成費
 資料購入費 広報広聴費 人件費 事務所費 事務費

【**支払者名**】 ※領収書等で確認できる場合は記入不要 【**支出額(政務活動費充当額)**】

高橋卓誠 2,413 円

※ 領収書その他の証拠書類の目録



納品書 (領収書)

シナネン石油株式会社
 セルヴィス菅竹
 宮城県仙台市宮城野区
 菅竹2丁目3-70
 TEL:022-284-9934 SS-013128
 FAX:022-284-9938

2022年11月19日 08:45 伝票No. 0946
 通番3255

様 *

61-01312-000000-001
 売上 現金フリー

11200
 レギュラーガソリン P08 ¥4826
 数量 31.54(L)
 単価 @153

合計 **¥4,826**
 (内消費税 @53.8 ¥1697)
 (内消費税10%(対象 ¥4826) ¥439)
お預り ¥10,000
お釣り ¥5,174
 4119-4119 03 2022/11/19
 上記にて領収書に替えさせていただきます

【**使途の内容等**】

※出張については、出張記録簿を作成し添付する。

※その他の支出については、支出の内容や具体的な品名等を記入する。(領収書等で確認できる場合は記入不要)

【**按分による支出**】 ※按分により充当する場合に記入する。

按分率(A) (1/2) 領収書等の金額(B) (4,826 円)

按分による政務活動費の支出額(A) × (B) 2,413 円 (1円未満端数切り捨て)

【**按分率が1/2を超える場合はその理由**】

【使途項目】(該当する項目の□に✓をつける)

- 調査研究費
- 研修費
- 会議費
- 要請・陳情活動費
- 資料作成費
- 資料購入費
- 広報広聴費
- 人件費
- 事務所費
- 事務費

【支払者名】※領収書等で確認できる場合は記入不要

内藤良介

【支出額(政務活動費充当額)】

1,500 円

貼付欄(重ならないように貼付すること)

EneJet

納品書(領収書)

2022年11月01日 21:19

売上
dポイントクラブ会員様
6-220344-49992-000
現金会員
車両番号 実車番
0026-00
レギュラー P-13
19,361

¥3,019
-¥19
¥3,000
¥1,042
合計 ¥3,000
(消費税10%対象 ¥3,000
内消費税等 ¥273)
お預り ¥10,000
お釣り ¥7,000
dポイント番号:XXXXXXXXXX9024
ポイント処理通番:05005120
dポイント: 9P
利用ポイント: 0P
ポイント残高

本日付与されるポイントは2~3日
目以降に反映される場合があります
有効期限切等の理由で、dポイント
が加算されないことがあります
詳細はdpoint.jpにてご確認ください
※ポイントの残高は随時変動します

カメイ株式会社
DDセルフ富沢西店
宮城県 仙台市 太白区
富沢西一丁目19-13
TEL:022-243-8851 SS 220344
レシートNo 1787-05 データNo2059-2062
001SSスタッフ 2022/11/01

車輦から112円

良し添付する。
内容や具体の品名等を記入する。(領収書等で確認できる場合は記入不要)

【按分による支出】 ※按分により充当する場合に記入する。

按分率(A) (1/2) 領収書等の金額(B) (3,000 円)

按分による政務活動費の支出額(A)×(B) 1,500 円 (1円未満端数切り捨て)

【按分率が1/2を超える場合はその理由】

【使途項目】(該当する項目の□に✓をつける)

- 調査研究費
- 研修費
- 会議費
- 要請・陳情活動費
- 資料作成費
- 資料購入費
- 広報広聴費
- 人件費
- 事務所費
- 事務費

【支払者名】 ※領収書等で確認できる場合は記入不要

【支出額(政務活動費充当額)】

内藤良介

1,500 円

付欄(重ならないように貼付すること)

EneJet

納品書(領収書)

2022年11月07日 21:19

売上
dポイントクラブ会員様
6-220344-49992-000
現金会員
車両番号 実車番
0026-00
レギュラー P 07
19,481.00 +
155円 ¥3,019
(QRクーポン値引 1円 -¥19)
値引後単価 ¥3,000
(内ガソリン税53.80円 ¥1,048)
合計 ¥3,000
(消費税10%対象 ¥3,000
内消費税等 ¥273)
お預り ¥5,000
お釣り ¥2,000
ポイントカード番号: XXXXXXXXXXXX9024
ポイント処理通番: 03005490
dポイント: 9P
利用ポイント 0P
ポイント残高 [REDACTED]
本日付与されるポイントは2~3日
目以降に反映される場合があります
有効期限切等の理由で、dポイント
が加算されないことがあります
詳細はdpoint.jpにてご確認下さい

カメイ株式会社
DDセルフ富沢西店
富城県 仙台市 太白区
富沢西一丁目19-13
TEL:022-243-8851 SS-220344
シートNo 5253-03 フェンNo5010-5013
001SSスタッ 2022/11/07

車軸ガソリン代

し添付する。

内容や具体の品名等を記入する。(領収書等で確認できる場合は記入不要)

【按分による支出】 ※按分により充当する場合に記入する。

按分率(A) (1/2) 領収書等の金額(B) (3,000 円)

按分による政務活動費の支出額(A) × (B) 1,500 円 (1円未満端数切り捨て)

【按分率が1/2を超える場合はその理由】

【使途項目】(該当する項目の□に✓をつける)

- 調査研究費 研修費 会議費 要請・陳情活動費 資料作成費
- 資料購入費 広報広聴費 人件費 事務所費 事務費

【支払者名】 ※領収書等で確認できる場合は記入不要

【支出額(政務活動費充当額)】

内藤良介

1,500 円

占付欄(重ならないように貼付すること)



納品書(領収書)

2022年11月13日 20:21

売上
 dポイントクラブ会員様
 6-220344-49992-000
 現金会員
 車両番号 突車番
 0026 00
 レギュラー P-07
 19,481 *
 155円 ¥3,019
 (QRクーポン値引 1円) -¥19
 値引後単価 ¥3,000
 (内ガソリン税53.80円) ¥1,048
合計 ¥3,000
 (消費税10%対象) ¥3,000
 内消費税等 ¥273
 お預り ¥10,000
 お釣り ¥7,000
 dポイントカード番号: XXXXXXXXXXXX9024
 dポイント処理通番: 03005796
 dポイント: 9P
 利用ポイント 0P
 ポイント残高 [REDACTED]
 本日付与されるポイントは2~3日
 目以降に反映される場合があります
 有効期限切等の理由で、dポイント
 が加算されないことがあります
 詳細はdpoint.jpにてご確認ください
現金・クレジットカード・現金書留等によるお支払いも可能です

カメイ株式会社
 DDセルフ富沢西店
 宮城県 仙台市 太白区
 富沢西一丁目19-13
 TEL:022-243-8851 SS-220344
 レシートNo 1625-03 データNo7717-7720
 001SSスタッフ 2022/11/13

車輦パソコン4

貼し添付する。
内容や具体の品名等を記入する。(領収書等で確認できる場合は記入不要)

【按分による支出】 ※按分により充当する場合に記入する。

按分率(A) (1/2) 領収書等の金額(B) (3,000 円)

按分による政務活動費の支出額(A)×(B) 1,500 円 (1円未満端数切り捨て)

【按分率が1/2を超える場合はその理由】

【使途項目】(該当する項目の□に✓をつける)

調査研究費 研修費 会議費 要請・陳情活動費 資料作成費
 資料購入費 広報広聴費 人件費 事務所費 事務費

【支払者名】 ※領収書等で確認できる場合は記入不要 【支出額(政務活動費充当額)】

内藤良介 1,500 円

貼付欄(重ならないように貼付すること)



納品書(領収書)

2022年11月20日 21:49

売上
dポイントクラブ会員様
6-220344-49992-000
現金会員
車両番号 実車番
0026-00
レギュラー P-19
19.74L *

	¥3,019
(QRクーポン値引 1円)	-¥19)
値引後単価 152円	¥3,000
(内ガソリン税53.80円)	¥1,062)
合計	¥3,000
(消費税10%対象)	¥3,000
内消費税等	¥273)
お預り	¥5,000
お釣り	¥2,000

dポイントカード番号: XXXXXXXXXXXX9024
dポイント処理通番: 07006153
dポイント: 9P
利用ポイント: 0P
ポイント残高: [REDACTED]

本日付与されるポイントは2~3日
目以降に反映される場合があります
有効期限切等の理由で、dポイント
が加算されないことがあります
詳細はdpoint.jpにてご確認下さい
現金(売上)は、現金の領収書(5.11.11)に付属

カメイ株式会社
DDセルフ富沢西店
宮城県 仙台市 太白区
富沢西一丁目19-13
TEL:022-243-8851 SS-220344
レシートNo 5708-07 テーブルNo2800-2803
001SSスタッフ 2022/11/20

車輦ガソリンレ

作成し添付する。

内容や具体の品名等を記入する。(領収書等で確認できる場合は記入不要)

【按分による支出】 ※按分により充当する場合に記入する。

按分率(A) (1/2) 領収書等の金額(B) (3,000 円)

按分による政務活動費の支出額(A)×(B) 1,500 円 (1円未満端数切り捨て)

【按分率が1/2を超える場合はその理由】

政務活動費支払証明書(会派用)

④
整理番号 30

【使途項目】(該当する項目の□に✓をつける)	
<input checked="" type="checkbox"/> 調査研究費 <input type="checkbox"/> 研修費 <input type="checkbox"/> 会議費 <input type="checkbox"/> 要請・陳情活動費 <input type="checkbox"/> 資料作成費 <input type="checkbox"/> 資料購入費 <input type="checkbox"/> 広報広聴費 <input type="checkbox"/> 人件費 <input type="checkbox"/> 事務所費 <input type="checkbox"/> 事務費	
【支出年月日】	【支出額(政務活動費充当額)】
令和4年 11月 3日	142,160 円
【支払先(所在・名称)】	
別紙 出張記録簿 出張者のおとり(千葉修平)	
【使途の内容等】	
視察旅費として	
<small>※出張については、出張記録簿を作成し添付する。 ※その他の支出については、支出の内容や具体の品名等を記入する。</small>	
【「領収書」を徴し難かった理由】	
旅費規程に基づき支出	
<small>※旅費に航空賃が含まれる場合は、その所要額を証明する書類が必要です。</small>	
【按分による支出】 ※按分により支出する場合に記入する。	
按分率(A) (/)	支払金額(B) (円)
按分による政務活動費の支出額(A)×(B)	____ 円 (1円未満端数切り捨て)
【按分率が1/2を超える場合はその理由】	

上記のとおり相違ないことを証明します。

令和5年3月31日

会派名

自由民主党

代表者名

岡部恒司



経理責任者名

猪又隆広



内 訳

出張用務				視 察				出張場所 岡山市・香川(直島・豊島)・広島				
年月日	発着地名	経路	鉄 道 賃			航空賃・船賃			車賃	km	日当 円	宿泊地 宿泊料
			運賃 円	km 急行 料金 円	km グリー ン指 定席 料金 円	運賃 円	km グリー ン 料金 円	km				
R4 11 3	仙台市役所 仙台駅	バス							120	3,300		
	" 仙台空港	アクセス 鉄道	(17.5) 660									
	" 伊丹空港	空路				38,630						
	" 新大阪	バス						510				
	" 岡山	新幹線	(180.3) 3,080	180.3 2,740	180.3 2,800						岡山市 内 16,500	
	" 茶屋町	JR	(14.9) 590							3,300		
	" 宇野	JR	(17.9) ↓									
	宇野港 家浦港	海路				780						
	" 宮浦港	海路				630						
	" 宇野港	海路				300						
	宇野 茶屋町	JR	(17.9) 3,410									
	" 岡山	JR	(14.9) ↓									
計		円	円	円	円	円	円	円	円	2日	1夜	
※概算受領 令和 年 月 日			※概算受領額			※精算額		※追給額		※返納額		

内 訳

出張用務				出張場所 岡山市・香川(直島・豊島)・広島												
年月日	発着地名	経路	鉄 道 賃					航空賃・船賃				車賃	km	日当	宿泊地	
			運賃	km 円	急行 料金	km 円	グリー ン・指 定席 料金	km 円	運賃	km 円	グリー ン 料金				km 円	円
R4 11	4	岡山駅 広島駅	JR	(161.3)		161.3		161.3								広島市内
				↓		2,740		2,800								16,500
	5	" 呉	JR	(26.4)										3,300		
		" 海田市	JR	(20.0)												
		" 白市	JR	(34.4)												
		" 広島空港	バス									400				
		" 仙台空港	空路						36,790							
		" 仙台駅	アクセス 鉄道	(17.5)												
		" 仙台市役所	バス									120				
				<div style="border: 1px solid black; padding: 5px; width: fit-content; margin: auto;"> 11月4日(金)午前9時～視察の都合上、当日 出発では間に合わない為前泊しております。 </div>												
計			円	円	円	円	円	円	円	円	円	円	円	3日	2夜	
			142,160	9,900	5,480	5,600	77,130					1,150	9,900	33,000		
※概算受領			※概算受領額			※精算額			※追給額			※返納額				
令和 年 月 日																

出張記録簿

①

(会派又は交付対象議員名 自由民主党)

出張者名	千葉 修平
用務先	◇瀬戸内国際芸術祭・豊島、直島会場 ◇広島平和記念資料館（広島県広島市中区中島町1-2） ◇大和ミュージアム（広島県呉市宝町5番20号） ◇海上自衛隊呉史料館（広島県呉市宝町5-32）
出張期間	令和4年11月3日（木）～11月5日（土）
政務活動項目	◇令和4年11月3日（木）移動日 ◇令和4年11月4日（金） 午前9時～午後5時 ① 瀬戸内国際芸術祭の豊島、直島会場の視察 ② 広島へ移動 ◇令和4年11月5日（土） 午前10時～ 広島平和記念資料館視察 午後1時～午後2時半 大和ミュージアム視察 午後2時半～午後4時 海上自衛隊呉資料館視察
経費内訳	旅費規程に基づき支出
備考	

※ この記録簿は領収書等貼付用紙又は政務活動費支払証明書に添付してください。

R4.11.4 ~ 11.5

「瀬戸内国際芸術祭 2022」視察報告

日時 令和4年11月4日（金） 午前9時～午後5時

【瀬戸内国際芸術祭視察・趣旨】

瀬戸内国際芸術祭による、自然の風景を活かした現代アートを取り入れた地域の魅力創出を研究する目的にて。

【概要】

○瀬戸内国際芸術祭 2022 は、瀬戸内海の12の島々と2つの港周辺を舞台に、春夏秋の3会期、計105日間開催。来場者数は約72万人で、2019年比（3年ごとの開催のため）で、新型コロナで海外からの来場者が大幅に減り、約61%にとどまった。経済波及効果は103億円。

○今回は、直島、豊島会場を視察したが、草間彌生氏による「黄色いかぼちゃ」など、各地に有名アーティストの現代アートがあり、普段ならばそのまま通り過ぎてしまう場所が、観光スポットとなっていた。島全体が、一種の美術館のような感じだった。歩いて楽しく、また自然環境の美しさと相まって、ウォーカブルな街づくりにも役に立つと感じた。

【感想】

○本市においても自然は豊かだが特に観光客が訪れる目的のない場所は多くある。このような場所を、現代アートを取り入れることで、ウォーカブルな場所として魅力をアップし、観光地として活性化できる可能性を感じた。特に太白区秋保、坪沼などは適していると感じ、今後、可能性を探っていきたいと思う。

「広島平和記念資料館等の歴史、歴史的資料館」視察報告

24.11.4~5

◇日時 令和4年11月5日(土)

午前10時～ 広島平和記念資料館視察

午後1時～午後2時半 大和ミュージアム視察

午後2時半～午後4時 海上自衛隊呉資料館視察

【趣旨】

上記3つの資料館の視察を通じて、歴史と安全保障、先人教育の役割、歴史的観光資源を活かした観光・経済効果を知り、本市の国民保護政策の在り方とともに、将来的には「(仮称) 戊辰戦争記念館」の設立を提言する目的にて。

【感想】

◇広島平和祈念資料館

・多くの遺品や「人影の石」などが展示され、核兵器による惨劇、さらにその後の国際政治が核兵器の開発競争となる中で、「冷戦中」の日本が、いかに紙一重の安定の下、平和を享受していかかが理解できた。非核三原則などの原則を掲げる日本だが、実際はアメリカの核の傘に守られてきたということを感じた。

・我が国は、中国、ロシア、北朝鮮という核保有国に対峙する地政学的位置におり、一方で、アメリカの国力が相対的に落ちる中、これらの現実を踏まえた上で、二度と我が国に核兵器が使用されることがないように、外交、防衛戦略における英知を絞る必要があると感じた。

・本市でも国民保護法に基づき大規模地下緊急一時避難施設25か所を指定したが、収容人数が3万人にとどまる実態や、万が一、ミサイルに核や生物兵器が搭載されていた場合、空気浄化システムがないため、住民の生命を守ることができないのではないかなどについて、令和4年第四回定例会の一般質問にて取り上げた。

◇大和ミュージアム、海上自衛隊呉資料館

・大和ミュージアムでは、実物の10分の1の「戦艦大和」の模型が人気を集める等、開館以来盛況を続けている。呉資料館では、廃止された本物の潜水艦を展示することにより、実物の潜水艦に乗艦し、その内部を見て、体感する貴重な体験ができる。

・いずれも呉の歴史的観光資源であり、呉市を全国的観光地に一躍押し上げるきっかけとなった。呉市の経済社会にも影響を与えており、様々なイベントが行われる地域拠点の役割も果たしているとのこと。両施設は近接しており、観光客の多くは両施設を訪れると思われる。

・本市の戊辰戦争やそれ以降の歴史を顕彰する(仮称) 戊辰戦争記念館など、伊達文化だけではなく、それ以降の歴史を振り返ることが出来る記念館の存在は、歴史的資源を活かした観光・経済に影響を与えうると感じる。

千



領収書 RECEIPT

1005449156

下記の金額正に領収致しました。

RECEIVED FROM 千葉 修平 様

THE SUM OF ¥38,630 (税込) TAX INCL.

印紙税申告納
付の品目
税務署承認済

但し運賃/料金として
IN PAYMENT OF AIR FARE-FREIGHT

航空券番号
TICKET NUMBER 1312449338393

関連航空券番号
OTHERS *****

発券日
DATE OF ISSUE 2022年10月31日

備考
REMARKS クレジット(JL) ¥38,630

発行：日本航空株式会社 SJJUL0093

2022年11月03日

領収書 RECEIPT



下記、正に領収致しました。
This is to certify that IBEX Airlines has received the following.

宛名 **千葉修平** 様
RECEIVED FROM

金額 **¥36,790** (税込/tax-included)
THE SUM OF
クレジットカード支払い JCBカード
(消費税10%対象 ¥36,790(税込/tax-include))

但し 運賃および税金・料金等
IN PAYMENT OF AIR FARE and TAX/FEE/CHARGE FOR THE FOLLOWING.

航空券番号 1010336441700014
TICKET No.

照会番号 YEK2YM
REFERENCE No.

航空券発行日 2022/10/31
TICKET ISSUE DATE



アイベックスエアラインズ株式会社
IBEX Airlines Co., Ltd.

本紙は電子的に保持している領収データを画面表示したものです
This is an electronic display of receipt data.

航空券明細 TICKET DETAILS

■ご搭乗者名/照会番号
PASSENGER NAMES/REFERENCE No.

子バ シュウヘイ様 (YEK2YM)

■ご旅程
ITINERARY

搭乗(予定)日	便名	区間	利用運賃	運賃額(税込)	運賃適用基準日
2022/11/5(土)	IBX 044	広島*仙台	IBEX3	¥36,790	2022/10/31(月)
			合計	¥36,790	

【使途項目】(該当する項目の□に✓をつける)

- 調査研究費
- 研修費
- 会議費
- 要請・陳情活動費
- 資料作成費
- 資料購入費
- 広報広聴費
- 人件費
- 事務所費
- 事務費

【支払者名】※領収書等で確認できる場合は記入不要

千葉修平

【支出額(政務活動費充当額)】

520 円

※ 領収書その他の証拠書類の貼付欄(重ならないように貼付すること)

SHIROOHTAKE
"NEEDLE FACTORY"
TESHIMA

鑑賞料：520 円 (15 歳以下無料)

Admission: 520 yen (Free for children 15 and under)

- ・本券は発券当日に限り有効です。
- ・日付印のないものは無効です。
- ・本券の払い戻しおよび再発行はいたしません。
- ・ This ticket is valid for one entry only.
- ・ A ticket without a dated stamp is not valid.
- ・ We will not reimburse nor reissue this ticket.

〈ご鑑賞の際のお願い〉

- ・ 作品にはお手を触れないようにお願いいたします。
- ・ 敷地内での飲食・喫煙、携帯電話のご使用はご遠慮ください。
- ・ その他、ほかのお客様、近隣の方々への迷惑となる行為はご遠慮ください。
- ・ Do not touch the artwork.
- ・ Please do not eat, drink or smoke on the site.
- ・ Please be respectful of other visitors.

〈問い合わせ先〉

〒761-4861 香川県小豆郡土庄町豊島家浦字中村 1841-2
1841-2 Nakamura, Ioura, Teshima, Kagawa 761-4861
TEL: 0879-68-3555 (豊島美術館 Teshima Art Museum)

●日付印/Date

22.11.04

benesse-artsite.jp/

Benesse
Art Site
Naoshima

【使途の内容等】

豊島美術館 入館料

※出張については、出張記録簿を作成し添付する。

※その他の支出については、支出の内容や具体の品名等を記入する。(領収書等で確認できる場合は記入不要)

【按分による支出】 ※按分により充当する場合に記入する。

按分率(A) (/) 領収書等の金額(B) (円)

按分による政務活動費の支出額(A) × (B) 円 (1円未満端数切り捨て)

【按分率が1/2を超える場合はその理由】

【使途項目】(該当する項目の□に✓をつける)

- 調査研究費
- 研修費
- 会議費
- 要請・陳情活動費
- 資料作成費
- 資料購入費
- 広報広聴費
- 人件費
- 事務所費
- 事務費

【支払者名】 ※領収書等で確認できる場合は記入不要

千葉修平

【支出額(政務活動費充当額)】

4,200 円

※ 領収書その他の証拠書類の貼付欄(重ならないように貼付すること)

領 収 証

No. _____

千葉修平 様

7,400

内訳

現金 _____ 但し 会期パスポート

小切手 _____ / 2022年11月4日 上記正に領収いたしました

手形 _____ / 登録番号 _____

消費税(10%) _____

消費税(8%) _____

内税額計 _____

収入印紙

玉野市築港 / 玉野観光案内所

【使途の内容等】

瀬戸内国際芸術祭 入場会期パスポート

※出張については、出張記録簿を作成し添付する。

※その他の支出については、支出の内容や具体的な品名等を記入する。(領収書等で確認できる場合は記入不要)

【按分による支出】 ※按分により充当する場合に記入する。

按分率(A) (/) 領収書等の金額(B) (円)

按分による政務活動費の支出額(A) × (B) 円 (1円未満端数切り捨て)

【按分率が1/2を超える場合はその理由】

【使途項目】(該当する項目の□に✓をつける)

- 調査研究費
- 研修費
- 会議費
- 要請・陳情活動費
- 資料作成費
- 資料購入費
- 広報広聴費
- 人件費
- 事務所費
- 事務費

【支払者名】 ※領収書等で確認できる場合は記入不要

千葉修平

【支出額(政務活動費充当額)】

520 円

※ 領収書その他の証拠書類の貼付欄(重ならないように貼付すること)

- Admission 520yen (Free under 15 years old)
 - 2801-1 Karato, Teshima, Tonosho-cho, Shozu-gun, Kagawa
 761-4662
 - TEL: +81-(0)879-68-3555 (Teshima Art Museum)
 Fukutake Foundation

・鑑賞料 520円(15歳以下無料)
 ・〒761-4662 香川県小豆郡土庄町豊島唐櫃2801-1
 ・TEL: 0879-68-3555 (豊島美術館)
 公益財団法人 福武財団

REQUEST FOR VISITORS:

Please do not touch the artwork. / Do not videotape, photograph and use cell phones on the site. / Please do not use fountain pens, ink, or liquid ink on the site. / Please do not eat, drink or smoke on the site. / Please refrain from entering the site in swimwear. / Please take your garbage with you. / Respect other visitors. Thank you.

(ご鑑賞の際のお願い)

作品にはお手を触れないようお願いいたします。/ 館内では、ビデオ、写真の撮影、携帯電話のご使用はご遠慮ください。/ 館内での万年筆、インク等のご使用はご遠慮ください。/ 館内での飲食・喫煙はご遠慮ください。/ 水着着用での館内へのご入場はお断りしています。/ ゴミは各自お持ち帰りください。/ その他、ほかのお客様、近隣の方々への迷惑となる行為はご遠慮ください。

- This ticket is valid for one entry only.
- Re-entry is not allowed.
- A ticket without a dated stamp is not valid.
- We will not reimburse nor reissue this ticket.

- ・本券は1枚につき1人1回限り有効。
- ・再入場はできません。
- ・日付印のないものは無効です。
- ・本券の払い戻しおよび再発行はいたしません。

DATE

22.11.04

www.benesse-artsite.jp/



【使途の内容等】

Benesse Art Site Naoshima 鑑賞料

※出張については、出張記録簿を作成し添付する。

※その他の支出については、支出の内容や具体的品名等を記入する。(領収書等で確認できる場合は記入不要)

【按分による支出】 ※按分により充当する場合に記入する。

按分率(A) (/) 領収書等の金額(B) (円)

按分による政務活動費の支出額(A) × (B) 円 (1円未満端数切り捨て)

【按分率が1/2を超える場合はその理由】

【使途項目】(該当する項目の□に✓をつける)

- 調査研究費
- 研修費
- 会議費
- 要請・陳情活動費
- 資料作成費
- 資料購入費
- 広報広聴費
- 人件費
- 事務所費
- 事務費

【支払者名】 ※領収書等で確認できる場合は記入不要

千葉修平

【支出額(政務活動費充当額)】

200 円

※ 領収書その他の証拠書類の貼付欄(重ならないように貼付すること)

F No. 097512

常設展示



HIROSHIMA
PEACE MEMORIAL
MUSEUM

大人券200円

(成人1人1枚)

広島平和記念資料館

TEL:082-241-4004



R4.11.5

【使途の内容等】

広島平和記念資料館

※出張については、出張記録簿を作成し添付する。

※その他の支出については、支出の内容や具体の品名等を記入する。(領収書等で確認できる場合は記入不要)

【按分による支出】 ※按分により充当する場合に記入する。

按分率(A) (/) 領収書等の金額(B) (円)

按分による政務活動費の支出額(A) × (B) 円 (1円未満端数切り捨て)

【按分率が1/2を超える場合はその理由】

【使途項目】(該当する項目の□に✓をつける)

- 調査研究費
- 研修費
- 会議費
- 要請・陳情活動費
- 資料作成費
- 資料購入費
- 広報広聴費
- 人件費
- 事務所費
- 事務費

【支払者名】※領収書等で確認できる場合は記入不要

千葉修平

【支出額(政務活動費充当額)】

800 円

※ 領収書その他の証拠書類の貼付欄(重ならないように貼付すること)

千葉修平

呉市海事歴史科学館



2022年11月 5日(土) 13時58分
シートNo.7189

領 収 証

2051010000014

●セット 一般 内 ¥800

内税対象額 ¥800
(消費税等内税 ¥72)

合 計 ¥800
(内消費税等 ¥72)

現金 ¥800



a00037189000000800a

シートNo.3 1点買 責9999

【使途の内容等】

呉市海事歴史科学館 大和ミュージアム 入館料

※出張については、出張記録簿を作成し添付する。

※その他の支出については、支出の内容や具体の品名等を記入する。(領収書等で確認できる場合は記入不要)

【按分による支出】 ※按分により充当する場合に記入する。

按分率(A) (/) 領収書等の金額(B) (円)

按分による政務活動費の支出額(A) × (B) 円 (1円未満端数切り捨て)

【按分率が1/2を超える場合はその理由】

領収書等貼付用紙



整理番号

36

【使途項目】(該当する項目の□に✓をつける)

- 調査研究費
- 研修費
- 会議費
- 要請・陳情活動費
- 資料作成費
- 資料購入費
- 広報広聴費
- 人件費
- 事務所費
- 事務費

【支払者名】※領収書等で確認できる場合は記入不要

千葉修平

【支出額(政務活動費充当額)】

2,915 円

※ 領収書その他の証拠書類の貼付欄(重ならないように貼付すること)



(株)千代田商事
セルフ八木山
宮城県仙台市太白区
八木山本町1-27-8
TEL:022-229-1133 SS:20501-42029

クレジットカード売上票

2022/10/11(火) 18:11 伝票No.7047
取引番号 4761

チハ シェル
514-42029-9501-0006 IC 20501
XXXXXXXXXX1323
提携カード

012000 7103 P01 ¥5831
レギュラーガソリン
数量 37.38L
単価 @156
アプリ会員割引クーポン
(単価 3円引 適用済)
(内ガソリン税 @53.8 ¥2011)

合計 ¥5,831
(内税別消費税 ¥530)

承認No.0000120364
支払方法 一括
クレジットカード利用額 ¥5,831
有効期限 XX年XX月 2 企業カード 9661
端末識別番号 7736410104239
ARC00 ATC00FE 00 JCB Credit
A0000000651010

2:00000000-0:00000000
01
係属:セルフ八木山
処理日付:2022/10/11 7103-7104
100取引

クレジットカード支払い 2022年10月10日支払い

【使途の内容等】

ガソリン代

※出張については、出張記録簿を作成し添付する。

※その他の支出については、支出の内容や具体の品名等を記入する。(領収書等で確認できる場合は記入不要)

【按分による支出】 ※按分により充当する場合に記入する。

按分率(A) (1 / 2) 領収書等の金額(B) (5,831 円)

按分による政務活動費の支出額(A) × (B) 2,915 円 (1円未満端数切り捨て)

【按分率が1/2を超える場合はその理由】

領収書等貼付用紙

千

整理番号

37

【用途項目】(該当する項目の□に✓をつける)

- 調査研究費 研修費 会議費 要請・陳情活動費 資料作成費
- 資料購入費 広報広聴費 人件費 事務所費 事務費

【支払者名】※領収書等で確認できる場合は記入不要

千葉修平

【支出額(政務活動費充当額)】

2,728 円

※ 領収書その他の証拠書類の貼付欄(重ならないように貼付すること)

Enejet

納品書(領収書)

2022年10月27日 13:11

売上
 JCB カード がイン様
 トークン XXXXXXXXXXXXX1323
 搭載カード
 車両番号 0026-00
 レギュラー
 P-13 *
 実車番

34.75L (157円) ¥5,456
 * ¥5,456
 合計 (消費税10%対象) ¥5,456
 内消費税等 ¥496
 クレジット支払
 A0000000651010
 JCB Credit

有効期限: XX/XX NC IC
 支払方法: 一括払い
 承認番号: 0061540

※本領収書の発行は、商品消費税を請求するに
 必要です。商品消費税の金額は、領収書に記載して頂きます。
 消費税率表示のない場合は消費税率を請求して
 ください。
 消費税には、地方消費税が含まれています。

ENEOS7ロンドンティア東北
 Dr. Drive セルフ茂庭店
 香川県 仙台市 太田区
 茂庭二丁目5番地の1
 TEL: 022-281-2002 SS-220218
 予約No 4749-05
 テレNo1254-1257
 外通番17-94283
 050DDセルフ 2022/10/27

クレジットカード支払い 2022年10月10日支払い

【用途の内容等】

ガソリン代

※出張については、出張記録簿を作成し添付する。

※その他の支出については、支出の内容や具体的品名等を記入する。(領収書等で確認できる場合は記入不要)

【按分による支出】 ※按分により充当する場合に記入する。

按分率(A) (1 / 2) 領収書等の金額(B) (5,456 円)

按分による政務活動費の支出額(A) × (B) 2,728 円 (1円未満端数切り捨て)

【按分率が1/2を超える場合はその理由】

【使途項目】(該当する項目の□に✓をつける)	
<input checked="" type="checkbox"/> 調査研究費	<input type="checkbox"/> 研修費
<input type="checkbox"/> 資料購入費	<input type="checkbox"/> 広報広聴費
<input type="checkbox"/> 会議費	<input type="checkbox"/> 人件費
<input type="checkbox"/> 要請・陳情活動費	<input type="checkbox"/> 資料作成費
<input type="checkbox"/> 事務所費	<input type="checkbox"/> 事務費
【支払者名】 ※領収書等で確認できる場合は記入不要 猪又 隆広	【支出額(政務活動費充当額)】 3,010円

※ 領収書その他の証拠書類の貼付欄(重ならないように貼付すること)

領 収 証

猪又隆広様 No.

★ ¥ 6,020-

内 訳	
現金	
小切手	/
手形	/

但 ガソリン代

4年11月11日 上記正に領収いたしました

収入印紙

ワタヒョウ株式会社

エネルギー事業部ロココビル5F
仙台市若林区一本松町15-9
TEL. 286-1836

消費税額等(%)

コクヨ ウケ-98

【使途の内容等】

ガソリン代(令和4年11月11日)

※その他の支出については、支出の内容や具体的品名等を記入する。(領収書等で確認できる場合は記入不要)

【按分による支出】

按分率(A) (1 / 2) 領収書等の金額(B) (6,020 円)

按分による政務活動費の支出額(A) × (B) 3,010 円 (1円未満端数切り捨て)

【按分率が1/2を超える場合はその理由】

領収書等貼付用紙

猪
整理番号

30

【使途項目】(該当する項目の□に✓をつける)	
<input checked="" type="checkbox"/> 調査研究費	<input type="checkbox"/> 研修費
<input type="checkbox"/> 資料購入費	<input type="checkbox"/> 広報広聴費
<input type="checkbox"/> 会議費	<input type="checkbox"/> 人件費
<input type="checkbox"/> 要請・陳情活動費	<input type="checkbox"/> 事務所費
<input type="checkbox"/> 資料作成費	<input type="checkbox"/> 事務費
【支払者名】※領収書等で確認できる場合は記入不要 猪又 隆広	【支出額(政務活動費充当額)】 2,500円

※ 領収書その他の証拠書類の貼付欄(重ならないように貼付すること)

領 収 証

猪又隆広事務所 様

No.

内 訳	
現金	
小切手	/
手形	/
消費税額等(%)	

★ ¥ 5,000-
但 ガソリン代として

令和4年11月24日 上記正に領収いたしました

収入印紙

ワタヒョウ株式会社
 エネルギー事業部ロココビル6-3
 仙台市若林区一本杉5-9
 TEL. 286-1386

コクヨ ウケ-88

【使途の内容等】

ガソリン代(令和4年11月24日)

※その他の支出については、支出の内容や具体の品名等を記入する。(領収書等で確認できる場合は記入不要)

【按分による支出】

按分率(A) (1 / 2) 領収書等の金額(B) (5,000 円)

按分による政務活動費の支出額(A) × (B) 2,500 円 (1円未満端数切り捨て)

【按分率が1/2を超える場合はその理由】

領収書等貼付用紙

渡 整理番号 24

【使途項目】(該当する項目の□をつける)	
<input checked="" type="checkbox"/> 調査研究費 研修費 <input type="checkbox"/> 会議費 <input type="checkbox"/> 要請・陳情活動費 <input type="checkbox"/> 資料作成費 <input type="checkbox"/> 資料購入費 広報広聴費 人件費 事務所費 事務費	
【支払者名】 ※領収書等で確認できる場合は記入不要 渡辺 博	【支出額(政務活動費充当額)】 3480円

2022年11月 4日(金)

領 収 証 様

¥3,480-

上記正に領収しました(消費税等 ¥257-を含みます)
 おみやげ処 せんだい4号店
 JR東日本東北総合サービス株式会社
 TEL 022-716-5721

担当者
責任者1
2106-1425-7985

※保管上のお願
財布等で保管戴く場合、印刷面を内側に折って保管願います。

【使途の内容等】

福島写真美術館視察手土産代として

※出張については、出張記録簿を作成し添付する。
 ※その他の支出については支出の内容や具体の品名を記入する。(領収書等で確認できる場合は記入不要)

※按分により充当する場合に記入する。

按分率(A) () 領収書等の金額(円)

按分による政務活動費の支出額(A) × (B) 円 (1円未満端数切り捨て)

【按分率が1/2を超える場合はその理由】

政務活動費支払証明書(会派用)

② 整理番号 25

【使途項目】(該当する項目の□に✓をつける)	
<input checked="" type="checkbox"/> 調査研究費 <input type="checkbox"/> 研修費 <input type="checkbox"/> 会議費 <input type="checkbox"/> 要請・陳情活動費 <input type="checkbox"/> 資料作成費 <input type="checkbox"/> 資料購入費 <input type="checkbox"/> 広報広聴費 <input type="checkbox"/> 人件費 <input type="checkbox"/> 事務所費 <input type="checkbox"/> 事務費	
【支出年月日】 令和 4 年 11 月 4 日	【支出額(政務活動費充当額)】 9,960 円
【支払先(所在・名称)】 別紙 出張記録簿 出張者の通り (渡辺博)	
【使途の内容等】 視察旅費として 福島市真実美術館 視察	
<p>※出張については、出張記録簿を作成し添付する。</p> <p>※その他の支出については、支出の内容や具体の品名等を記入する。</p>	
【「領収書」を徴し難かった理由】 旅費規程に基づき支出	
※旅費に航空賃が含まれる場合は、その所要額を証明する書類が必要です。	
【按分による支出】 ※按分により支出する場合に記入する。	
按分率(A) (/)	支払金額(B) (円)
按分による政務活動費の支出額(A) × (B)	円 (1円未満端数切り捨て)
【按分率が1/2を超える場合はその理由】	

上記のとおり相違ないことを証明します。

令和 5年 3 月 31 日 会 派 名 自由民主党

代 表 者 名 岡 部 恒 司

経 理 責 任 者 名 猪 又 隆 広



内 訳

出張用務				視 察							出張場所 福島市				
年 月 日	発着 地名	経路	鉄 道 賃					航空賃・船賃				車賃 km 円	日当 円	宿泊地	
			運賃 円	km	急行 料金 円	km	グリー ン・指 定席 料金 円	km	運賃 円	km	グリー ン 料金 円			km	宿泊料
R4 11	4	仙台市役所 仙台駅											120	3,300	
		" 福島	(79.0)		79.0 (自由席)										
		" 仙台駅	1,340		1,870										
		" 仙台市役所	(79.0)		79.0 (自由席)										
		" 仙台市役所	1,340		1,870								120		
計		円	円	円	円	円	円	円	円	円	円	円	1 日	夜	
		9,960	2,680	3,740	0	0	0	0	0	240	3,300	0			
※概算受領 平成 年 月 日			※概算受領額			※精算額			※追給額			※返納額			

出張記録簿

(会派又は交付対象議員名 自由民主党)

出張者名	渡辺博
用務先	福島市写真美術館
出張期間	令和4年11月4日から令和4年11月4日まで
政務活動項目	1. 文化財の保護と活用 2. 写真文化振興 3. 市民活動の促進策 4. 企業との連携 5. 外部知見の活用(例 写真家秋山太朗氏)
経費内訳	旅費規程に基づき支出
備考	

※ この記録簿は領収書等貼付用紙又は政務活動費支払証明書に添付してください。

【使途項目】(該当する項目の□にをつける)

調査研究費 研修費 会議費 要請・陳情活動費 資料作成費
 資料購入費 広報広聴費 人件費 事務所費 事務費

【支払者名】※領収書等で確認できる場合は記入不要
渡辺 博

【支出額(政務活動費充当額)】
1326円



系内商品番号 (領収書番号)

シナネン石油株式会社
 セルヴィス苫竹
 宮城県仙台市宮城野区
 苫竹2丁目3-70
 TEL:022-284-9934 SS-013128
 FAX:022-284-9938

2022年11月10日 10:40 伝票No.0799
通番5477

コスモ・ザ・カード 様
 XXXXXXXXXXXX9109
 売上 オーパス

11200
 レギュラーガソリン P20 ￥2688
 数量 17.80(L)
 単価 @151
 値引きOR @2 -36

合計 **￥2,652**
 (内ガソリン税 @53.8 ￥958)
 (内消費税10%(対象 ￥2652) ￥241)
 承認No.0007756367 処理通番 29284

支払方法 通常
 端末番号:7740577701312 IC
 ATC:0017 カードシケル番号:00
 APL:VISACREDIT
 AID:A0000000031010

【使途の内容等】

※出張については、出張記録簿を作成し添付する。
 ※その他の支出については支出の内容や具体の品名を記入する。(領収書等で確認できる場合は記入不要)

※按分により充当する場合に記入する。

按分率(A) (1 / 2) 領収書等の金額(2652円)

按分による政務活動費の支出額(A) × (B) 1326 円 (1円未満端数切り捨て)

【按分率が1/2を超える場合はその理由】

【使途項目】(該当する項目の□にをつける)

調査研究費 研修費 会議費 要請・陳情活動費 資料作成費
 資料購入費 広報広聴費 人件費 事務所費 事務費

【支払者名】 ※領収書等で確認できる場合は記入不要
渡辺 博

【支出額(政務活動費充当額)】
317円



※内品名書 (令頁4又書)

シナネン石油株式会社
 セルヴィス苫竹
 宮城県仙台市宮城野区
 苫竹2丁目3-70
 TEL:022-284-9934 SS-013128
 FAX:022-284-9938

2022年11月20日 09:50 伝票No. 1351
通番6549

コスモ・ザ・カード 様
 XXXXXXXXXXXX6505
 売上 オーパス

11200
 レギュラーガソリン P29 ¥644
 数量 4.32(L)
 単価 @149
 値引きQR @2 -9

合計 ¥635

(内ガソリン税 @53.8 ¥232)
 (内消費税10%(対象 ¥635) ¥58)
 承認No. 0007761968 処理通番 42452

支払方法 通常
 端末番号: 7740577701312 IC

【使途の内容等】

ATC:000F カードシケンス番号:00
 APL:VISACREDIT
 AID:A0000000031010
 B-cle: 6701312043828
 6294-6294 10 2022/11/20
 レシートを折りたたんで保管の際は
 印字面が内側になる様をお願いします

※出張については、出張記録簿を作成し添付する。

※その他の支出については支出の内容や具体の品名を記入する。(領収書等で確認できる場合は記入不要)

※按分により充当する場合に記入する。

按分率(A) (1 / 2) 領収書等の金額(635円)

按分による政務活動費の支出額(A) × (B) 317円 (1円未満端数切り捨て)

【按分率が1/2を超える場合はその理由】

領収書等貼付用紙

【使途項目】(該当する項目の□をつける)

<input checked="" type="checkbox"/> 調査研究費	<input type="checkbox"/> 研修費	<input type="checkbox"/> 会議費	<input type="checkbox"/> 要請・陳情活動費	<input type="checkbox"/> 資料作成費
<input type="checkbox"/> 資料購入費	<input type="checkbox"/> 広報広聴費	<input type="checkbox"/> 人件費	<input type="checkbox"/> 事務所費	<input type="checkbox"/> 事務費

【支払者名】 ※領収書等で確認できる場合は記入不要

渡辺 博

【支出額(政務活動費充当額)】

1268円



系内品書 (領収書)

シナネン石油株式会社
 セルヴィス苫竹
 宮城県仙台市宮城野区
 苫竹2丁目3-70
 TEL:022-284-9934 SS-013128
 FAX:022-284-9938

2022年11月27日 17:08 伝票No.0538
通番3025

コスモ・ザ・カード 様
 XXXXXXXXXXXX9109
 売上 オーバス

11200
 レギュラーガソリン P08 ¥2570
 数量 17.25(L)
 単価 @149
 値引きQR @2 -34

合計 ¥2,536
 (内消費税 @53.8 ¥928)
 (内消費税10%(対象 ¥2536) ¥231)
 承認No.0007736243 処理通番 13149
 支払方法 通常

【使途の内容等】

端末番号:7740577701312 IC
 ATC:0018 カードシークス番号:00
 APL:VISACREDIT
 AID:A0000000031010

※出張については、出張記録簿を作成し添付する。

※その他の支出については支出の内容や具体的な品名を記入する。(領収書等で確認できる場合は記入不要)

※按分により充当する場合に記入する。

按分率(A) (1 / 2) 領収書等の金額(2536円)

按分による政務活動費の支出額(A) × (B) 1268円 (1円未満端数切り捨て)

【按分率が1/2を超える場合はその理由】

【使途項目】(該当する項目の□に✓をつける)

- 調査研究費 研修費 会議費 要請・陳情活動費 資料作成費
- 資料購入費 広報広聴費 人件費 事務所費 事務費

【支払者名】 ※領収書等で確認できる場合は記入不要

赤間次彦

【支出額(政務活動費充当額)】

1,950 円

※ 領収書その他の証拠書類の貼付欄(重ならないように貼付すること)

領 収 書

自動車番号

4年11月16日

御氏名

赤間

様

品 名	数 量	単 価	金 額
ハイオク	24	108	¥
レギュラー			¥
軽 油			¥
灯 油			¥
<small>※ 1リットルあたり軽油には32.10円ガソリンには53.80円の税金をきんでいます。</small>			3,900

004757

有限会社 丹 庄 商 店

岩切サービス・ステーション
仙台市宮城野区岩切2丁目10番15号
TEL 022 (255) 8201

【使途の内容等】

ガソリン代

※出張については、出張記録簿を作成し添付する。

※その他の支出については、支出の内容や具体の品名等を記入する。(領収書等で確認できる場合は記入不要)

【按分による支出】 ※按分により充当する場合に記入する。

按分率(A) (1 / 2) 領収書等の金額(B) (3,900 円)

按分による政務活動費の支出額(A) × (B) 1,950 円 (1円未満端数切り捨て)

【按分率が1/2を超える場合はその理由】

【使途項目】(該当する項目の□に✓をつける)

- 調査研究費 研修費 会議費 要請・陳情活動費 資料作成費
- 資料購入費 広報広聴費 人件費 事務所費 事務費

【支払者名】 ※領収書等で確認できる場合は記入不要

鈴木勇治

【支出額(政務活動費充当額)】

14,596 円

※ 領収書その他の証拠書類の貼付欄(重ならないように貼付すること)

8 04-11-28

*47,911 コスモキマーケティング

別添 利用明細書

47,911円請求の内
 該当分 29,193円を按分として提出

【使途の内容等】

ガソリン代 10 月分

※出張については、出張記録簿を作成し添付する。

※その他の支出については、支出の内容や具体の品名等を記入する。(領収書等で確認できる場合は記入不要)

【按分による支出】 ※按分により充当する場合に記入する。

按分率(A) (1 / 2) 領収書等の金額(B) (29,193 円)

按分による政務活動費の支出額(A)×(B) 14,596 円 (1円未満端数切り捨て)

【按分率が1/2を超える場合はその理由】

コスモ・ザ・カードご利用代金請求書

2022年11月 7日作成

1枚中 1枚

982-0841 **郵便区内特別**

宮城県仙台市 太白区向山1丁目
18-8

毎々格別のご愛顧を賜わり、誠に有難うございます。
今回分のご利用明細書およびご請求内容は、下記の通りでございます。
なお、ご請求金額合計はご指定の下記口座から引落しさせていただきますので
ご案内申し上げます。

鈴木 勇治 様

コスモ石油マーケティング株式会社

SMBCファイナンスサービス株式会社 (鈴)
【本店所在地】愛知県名古屋市中区丸の内三丁目23番20号
(お問い合わせ先) コスモ石油カードセンター

0120-987622 / 携帯電話から 03-4330-1660

受付時間 月~土曜日 祝日 9:15~17:30 / 日曜日 10:00~17:30

B18011111001 04444 04439 00
CHX56241 0095915 00033 1 890001 8888501 0004439

【カードショッピングご利用について】
翌月1回払いを除き、商品瑕疵、役務の未提供などを理由に支払を止めることができる場合があります。

カード発行店	シナネン石油株式会社
S S 名	セルヴィス苫竹

ご請求金額合計	お支払い日	お問い合わせ番号
47,911 円	2022年11月28日	██████████

※お客様預金口座へのご入金は前日営業日(金融機関)の11月25日(金)までをお願い申し上げます。

お支払口座	金融機関名	支店名	種別・口座番号
██████████	██████████	██████████	██████████

ショッピングご利用限度額	30 万円	ご利用残高合計	(10月31日現在)	ショッピング	キャッシング
キャッシングご利用限度額	*** 万円 通常利率(年)		47,911円	47,911円	
■お客様の総ご利用限度額は下記の通りです。(本カード以外に当社カードをお持ちの場合、他カードの利用と合わせた限度額となります。)		内残高訳の	1回払い	0円	
お客様総ご利用限度額			リボルビング払い	0円	
内、翌月1回払い以外の総ショッピング限度額			ボーナス一括払い		
内、お客様総キャッシング限度額		60 万円			
		*** 万円			
カードキャッシングは、カードショッピングご利用額により、利用可能額が減額となることがあります。カードキャッシングは、お客様総キャッシング限度額の範囲内となります。			リボルビング払い(ショッピング)	月々のお支払コース	
				ボーナス時ご指定額	
				実質年率	12.00%

ご利用日	ご利用先	ご利用金額(円)	ご利用者	備考	今回のご請求金額
2022.10.1	セルフ仙台南インター	9,892	本人	スーパーマグナム	
2022.10.11	セルフ仙台南インター	9,969	本人	スーパーマグナム	
2022.10.16	セルフ仙台南インター	9,332	本人	スーパーマグナム	
2022.10.20	セルフ仙台南インター	3,788	本人	灯油	
2022.10.22	セルフ仙台南インター	5,292	本人	軽油	
2022.10.30	宮沢	4,541	本人	軽油	
(ご請求金額合計)					47,911

ご利用者欄の表示は、本人「鈴木 勇治 様」となっております。

*** マイレージのご案内 ***

プレゼントコース 9月末獲得 ██████████ 今回利用分 ██████████ 今回の獲得マイル ██████████ 15 10月末残 ██████████

今年度獲得マイル数 ██████████

今年度(2022年度)のマイルのプレゼント交換期間は2023年4月中旬~5月末日と予定しております。

*** 今回獲得マイルのご案内 ***

コスモ石油 燃料油マイル 今回の獲得マイル ██████████ 15

MY 29,193
灯油
3708

裏面にコスモ石油からの大切なお知らせがございます。

領収書等貼付用紙

野
整理番号

39

【使途項目】(該当する項目の□に✓をつける)

- 調査研究費
- 研修費
- 会議費
- 要請・陳情活動費
- 資料作成費
- 資料購入費
- 広報広聴費
- 人件費
- 事務所費
- 事務費

【支払者名】 ※領収書等で確認できる場合は記入不要

野田 譲

【支出額(政務活動費充当額)】

2,317 円

※ 領収書その他の証拠書類の貼付



納品書 (領収書)

コスモ石油販売(株) 東北カンパニー
 セルフステーション八乙女
 宮城県仙台市泉区上谷刈6丁目10-35
 TEL:022-771-6036 SS-117251
 FAX:022-771-6037

2022年11月03日 09:13 伝票No.0212
 通番2461

コスモ・ザ・カード 様
 XXXXXXXXXXXX8608
 売上 オーバス

11200
 レギュラーガソリン P02 ¥4667
 数量 31.11(L)
 単価 0150
 値引きQR 01 -32

合計 ¥4,635
 (内消費税 053.8 ¥1674)
 (内消費税10%(対象 ¥4635) ¥421)
 承認No.0007709188 処理通番 04593
 支払方法 通常
 端末番号:7740577711725 IC
 ATC:006B カードケース番号:00
 APL:VISACREDIT
 AID:A0000000031010

【使途の内容等】

ガソリン代

※出張については、出張記録簿を作成し添付する。

※その他の支出については、支出の内容や具体の品名等を記入する。(領収書等で確認できる場合は記入不要)

【按分による支出】 ※按分により充当する場合に記入する。

按分率(A) (1 / 2) 領収書等の金額(B) (4,635 円)

按分による政務活動費の支出額(A) × (B) 2,317 円 (1円未満端数切り捨て)

【按分率が1/2を超える場合はその理由】

【使途項目】(該当する項目の□に✓をつける)

- 調査研究費
- 研修費
- 会議費
- 要請・陳情活動費
- 資料作成費
- 資料購入費
- 広報広聴費
- 人件費
- 事務所費
- 事務費

【支払者名】 ※領収書等で確認できる場合は記入不要

野田 譲

【支出額(政務活動費充当額)】

1,553 円

※ 領収書その他の証拠書類の貼付



納品書 (領収書)

遠藤商事(株) 仙台支社
 定禅寺通
 宮城県仙台市青葉区春日町1-1
 TEL:022-222-3825 SS-012609

2022年11月07日 09:26 伝票No.0009
 通番2202

様

61-01260-402143-001
 売上 現金固定

11200	レギュラーガソリン P05	¥3107
数量	19.30(L)	
単価	¥161	
31728	撥水WAX	¥2200
数量	1 (L(個))	
単価	¥2200	

← ガソリン
 ¥3107
 974

合計 ¥5,307
 (内消費税 53.8 ¥1038)
 (内消費税10%(対象 ¥5307) ¥482)
 約数 1万:4693 6千: 693

【使途の内容等】

カード有効期限 99年12月
 担当:
 3311-3312 01 2022/11/07
 上記にて領収書に替えてさせて頂きます

ガソリン代

※出張については、出張記録簿を作成し添付する。

※その他の支出については、支出の内容や具体の品名等を記入する。(領収書等で確認できる場合は記入不要)

【按分による支出】 ※按分により充当する場合に記入する。

按分率(A) (1 / 2) 領収書等の金額(B) (3107 円)

按分による政務活動費の支出額(A) × (B) 1,553 円 (1円未満端数切り捨て)

【按分率が1/2を超える場合はその理由】

領収書等貼付用紙

野
整理番号

41

【使途項目】(該当する項目の□に✓をつける)

- 調査研究費 研修費 会議費 要請・陳情活動費 資料作成費
- 資料購入費 広報広聴費 人件費 事務所費 事務費

【支払者名】 ※領収書等で確認できる場合は記入不要

野田 譲

【支出額(政務活動費充当額)】

2,529 円

※ 領収書その他の証拠書類の貼付



納品書 (領収書)

コスモ石油販売(株) 東北カンパニー
 セルフステーション八乙女
 宮城県仙台市泉区上谷刈6丁目10-35
 TEL:022-771-6036 SS-117251
 FAX:022-771-6037

2022年11月10日 09:10 伝票No. 0154
 通番3927

コスモ・ザ・カード 様
 XXXXXXXXXXXX8608
 売上 オーバス

11200		
レギュラーガソリン P11		¥5213
数量	34.52(L)	
単価	2151	
値引きQR	21	-35

合計 **¥5,178**
 (内消費税 253.8 ¥1857)
 (内消費税10%(対象 ¥5178) ¥471)
 承認No. 0007711808 処理通番 17649
 支払方法 通常
 端末番号:7740577711725 IC
 ATC:006D カードマークス番号:00
 APL:VISACREDIT
 AID:A0000000031010

【使途の内容等】

ガソリン代

※出張については、出張記録簿を作成し添付する。

※その他の支出については、支出の内容や具体の品名等を記入する。(領収書等で確認できる場合は記入不要)

【按分による支出】 ※按分により充当する場合に記入する。

按分率(A) (1 / 2) 領収書等の金額(B) (5,178 円)

按分による政務活動費の支出額(A) × (B) 2,529 円 (1円未満端数切り捨て)

【按分率が1/2を超える場合はその理由】

【用途項目】(該当する項目の□に✓をつける)

- 調査研究費
- 研修費
- 会議費
- 要請・陳情活動費
- 資料作成費
- 資料購入費
- 広報広聴費
- 人件費
- 事務所費
- 事務費

【支払者名】 ※領収書等で確認できる場合は記入不要

野田 譲

【支出額(政務活動費充当額)】

2,035 円

※ 領収書その他の証拠書類の貼付



※ 内容記載 (令頁4又書)

遠藤商事(株) 仙台支社
 定禅寺通
 宮城県仙台市青葉区春日町1-1
 TEL:022-222-3825 SS-012609

2022年11月17日 10:29 伝票No.0017
 通番1996

コスモ・ザ・カード 様
 XXXXXXXXXXXX8608
 売上 オーパス

11200
 レギュラーガソリン P05 ¥6070
 数量 37.70(L)
 単価 @161

ガソリン
 ← ¥6070
 97

31728
 撥水WAX ¥2200
 数量 1 (L(個))
 単価 @2200

12245
 コスモフィリオOW20 ¥9350
 数量 5 (L(個))
 単価 @1870

25100
 オイルエレメント ¥1980
 数量 1 (L(個))
 単価 @1980

【用途の内容等】

ガソリン代

合計 ¥19,600
 (内ガソリン税 @53.8 ¥2028)
 (内消費税10%(対象 ¥19600) ¥1782)
 承認No.0007718836 処理通番 03794

※出張については、出張記録簿を作成し 支払方法 通常

※その他の支出については、支出の内容や具体の品名等を記入する。(領収書等で確認できる場合は記入不要)

【按分による支出】 ※按分により充当する場合に記入する。

按分率(A) (1 / 2) 領収書等の金額(B) (6,070 円)

按分による政務活動費の支出額(A)×(B) 2,035 円 (1円未満端数切り捨て)

【按分率が1/2を超える場合はその理由】

領収書等貼付用紙

野
整理番号

43

【用途項目】(該当する項目の□に✓をつける)

- 調査研究費
- 研修費
- 会議費
- 要請・陳情活動費
- 資料作成費
- 資料購入費
- 広報広聴費
- 人件費
- 事務所費
- 事務費

【支払者名】※領収書等で確認できる場合は記入不要

野田 譲

【支出額(政務活動費充当額)】

1,602 円

※ 領収書その他の証拠書類の貼付



※内品番 (領収書)

コスモ石油販売(株) 東北カンパニー
 セルフステーション八乙女
 宮城県仙台市泉区上谷刈6丁目10-35
 TEL:022-771-6036 SS-117251
 FAX:022-771-6037

2022年11月20日 09:25 伝票No.0176
 通番3449

コスモ・ザ・カード 様
 XXXXXXXXXXX8608
 元: オーバス

11200
 レギュラーガソリン P08 ¥3225
 数量 21.50(L)
 単価 0150
 値引きQR 01 -21

合計 ¥3,204

(内消費税 ¥53.8 ¥1157)

(内消費税10%(対象 ¥3204) ¥291)

承認No.0007748030 処理通番 15297

支払方法 通社

端末番号:7740577711725 IC

ATC:0072 カード・ケンス番号:00

APL:VISACREDIT

AIC:A0000000031010

【用途の内容等】

ガソリン代

※出張については、出張記録簿を作成し添付する。

※その他の支出については、支出の内容や具体の品名等を記入する。(領収書等で確認できる場合は記入不要)

【按分による支出】 ※按分により充当する場合に記入する。

按分率(A) (1 / 2) 領収書等の金額(B) (3,204 円)

按分による政務活動費の支出額(A) × (B) 1,602 円 (1円未満端数切り捨て)

【按分率が1/2を超える場合はその理由】

領収書等貼付用紙

野
整理番号

44

【使途項目】(該当する項目の□に✓をつける)

- 調査研究費 研修費 会議費 要請・陳情活動費 資料作成費
- 資料購入費 広報広聴費 人件費 事務所費 事務費

【支払者名】 ※領収書等で確認できる場合は記入不要

野田 譲

【支出額(政務活動費充当額)】

1,685 円

※ 領収書その他の証拠書類の貼付



納品書 (領収書)

コスモ石油販売(株) 東北カンパニー
 セルフステーション八乙女
 宮城県仙台市泉区上谷刈6丁目10-35
 TEL:022-771-6036 SS-117251
 FAX:022-771-6037

2022年11月30日 14:49 伝票No.0367
 通番2351

コスモ・ザ・カード 様
 XXXXXXXXXXXX8608
 売上 オーバス

11200
 レギュラーガソリン P02 ¥3393
 数量 22.62(L)
 単価 150
 値引きQR 01 -23

合計 ¥3,370
 (内ガソリン税 253.8 ¥1217)
 (内消費税10%(対象 ¥3370) ¥306)
 承認No.0007776435 処理通番 07204
 支払方法 通常
 端末番号:7740577711725 IC
 ATC:0076 カードワークス番号:00
 APL:VISACREDIT
 AID:A0000000031010

【使途の内容等】

ガソリン代

※出張については、出張記録簿を作成し添付する。

※その他の支出については、支出の内容や具体の品名等を記入する。(領収書等で確認できる場合は記入不要)

【按分による支出】 ※按分により充当する場合に記入する。

按分率(A) (1 / 2) 領収書等の金額(B) (3,370 円)

按分による政務活動費の支出額(A) × (B) 1,685 円 (1円未満端数切り捨て)

【按分率が1/2を超える場合はその理由】

【使途項目】(該当する項目の□に✓をつける)

- 調査研究費 研修費 会議費 要請・陳情活動費 資料作成費
- 資料購入費 広報広聴費 人件費 事務所費 事務費

【支払者名】 ※領収書等で確認できる場合は記入不要

橋本啓一

【支出額(政務活動費充当額)】

2,031 円

※ 領収書その他の証拠書類の

ENEOS

納品書(領収書)

2022年11月09日 19:19

売上
 交通系電子マネー 様
 JEXXX XXXX XXXX 5614
 交通系電子マネー
 車両番号 実車番
 0026-00
 レギュラー P-13
 25.71L *

158円 ¥4,062
合計 ¥4,062
 (消費税10%対象 ¥4,062
 内消費税等 ¥369)

取引日時 2022/11/09(水)19:17
 交通系電子マネー支払額 ¥5,200
 交通系電子マネー残高 ¥13,845
 返金日時 2022/11/09(水)19:19
 交通系電子マネーチャージ額 ¥1,138
 交通系電子マネー残高 ¥14,983
 端末ID JE10720748979

現金でお支払いの場合付領収書にかき添えて頂きます。
 消費税額表示のない場合は消費税を請求書にて
 ご請求いたします。
 消費税には 地方消費税が含まれています。

ENEOSフロンティア東北
 D. Dセルフ長命ヶ丘店
 宮城県 仙台市 泉区
 長命ヶ丘6-15-12
 TEL:0223770788 SS-220269
 レシートNo 2247-05
 データNo1277-1281
 050給油担当 2022/11/10

【使途の内容等】

ガソリン代

※出張については、出張記録簿を作成し添付する。

※その他の支出については、支出の内容や具体的品名等を記入する。(領収書等で確認できる場合は記入不要)

【按分による支出】 ※按分により充当する場合に記入する。

按分率(A) (1 / 2) 領収書等の金額(B) (4,062 円)

按分による政務活動費の支出額(A) × (B) 2,031 円 (1円未満端数切り捨て)

【按分率が1/2を超える場合はその理由】

領収書等貼付用紙

整理番号

26

【用途項目】(該当する項目の□に✓をつける)

- 調査研究費 研修費 会議費 要請・陳情活動費 資料作成費
- 資料購入費 広報広聴費 人件費 事務所費 事務費

【支払者名】 ※領収書等で確認できる場合は記入不要

橋本啓一

【支出額(政務活動費充当額)】

1,999 円

※領収書その他の証拠書類の貼

ENEOS

納品書(領収書)

2022年11月23日 18:55

売上
 交通系電子マネー 様
 JEXXX XXXX XXXX 5614
 交通系電子マネー
 車両番号 実車番
 0026-00
 レギュラー P-07
 25.31L *

158円 ¥3,999
 (内ガソリン税53.80円 ¥1,362)
合計 ¥3,999
 (消費税10%対象 ¥3,999
 内消費税等 ¥364)

取引日時 2022/11/23(水)18:52
 交通系電子マネー-支払額 ¥15,800
 交通系電子マネー-残高 ¥4,200
 返金日時 2022/11/23(水)18:55
 交通系電子マネー-チャージ額 ¥11,801
 交通系電子マネー-残高 ¥16,001
 端末ID JE10720743439

【用途の内容等】

ガソリン代

カメイ株式会社
 DDセルフ岩切プラザ店
 宮城県 仙台市 宮城野区
 岩切字昭和西3
 TEL:022-255-1321 SS-004207
 レシートNo 7061-03 デ-9No7183-7187
 013 S 共通 2022/11/23

※出張については、出張記録簿を作成し添付する。

※その他の支出については、支出の内容や具体的品名等を記入する。(領収書等で確認できる場合は記入不要)

【按分による支出】 ※按分により充当する場合に記入する。

按分率(A) (1 / 2) 領収書等の金額(B) (1,999 円)

按分による政務活動費の支出額(A) × (B) 1,999 円 (1円未満端数切り捨て)

【按分率が1/2を超える場合はその理由】

【使途項目】(該当する項目の□に✓をつける)

- 調査研究費 研修費 会議費 要請・陳情活動費 資料作成費
- 資料購入費 広報広聴費 人件費 事務所費 事務費

【支払者名】 ※領収書等で確認できる場合は記入不要

加藤和彦

【支出額(政務活動費充当額)】

3,102 円



※(重ならないように貼付すること)

納品書 (領収書)

遠藤商事 (株) 仙台支社
 落合
 宮城県仙台市青葉区落合5丁目27-17
 TEL:022-392-3255 SS-042382

2022年11月19日 13:25 伝票No.0133
 通番2222

様

61-04238-416887-001
 売上 現金固定

11300
 軽油 P06 ¥6204
 数量 46.30(L)
 単価 134
 (内軽油本体 101.9 ¥4718)
 (内軽油税 32.1 ¥1486)

合計 ¥6,204
 (内消費税10%(対象 4718) 429)
 釣銭 1万:3796 7千: 796
 カード有効期限 99年12月
 担当: 10

2409-2409 01 2022/11/19

軽油税には消費税はかかりません
 上記にて領収書に替えさせていただきます

※出張については、出張記録簿を作成し添付する。

※その他の支出については、支出の内容や具体の品名等を記入する。(領収書等で確認できる場合は記入不要)

【按分による支出】 ※按分により充当する場合に記入する。

按分率(A) (1/2) 領収書等の金額(B) (6,204 円)

按分による政務活動費の支出額(A) × (B) 3,102 円 (1円未満端数切り捨て)

【按分率が1/2を超える場合はその理由】

領収書等貼付用紙

庄

整理番号

9

【使途項目】(該当する項目の□に✓をつける)

- 調査研究費
- 研修費
- 会議費
- 要請・陳情活動費
- 資料作成費
- 資料購入費
- 広報広聴費
- 人件費
- 事務所費
- 事務費

【支払者名】 ※領収書等で確認できる場合は記入不要

庄司俊充

【支出額(政務活動費充当額)】

3,049 円

※ 領収書その他の証拠書類の貼付



apollostation

(株) 気仙沼商会
 実沢
 宮城県仙台市泉区
 実沢中77-1
 TEL:022-348-4000 SS:20309-12555

クレジットカード売上票

2022年12月01日 13:12 伝票No.3102
 取引通番 5184

出光クレジット 様
 514-12555-9590-0018 ICS 20309
 XXXXXXXXXXXX0000
 出光クレジット 車番00088

0120-00 6777
 レギュラーガソリン P14 ¥7698
 数量 48.11L
 単価 @160
 (内ガソリン税 @53.8)

合計 ¥7,698
 (内税分消費税 ¥700)

承認No. 0000000026
 支払方法 一括
 クレジットご利用額 ¥7,698
 有効期限 XX年XX月 企業カード 0035
 端末識別番号 7736410104352
 ARCO0 ATC0002 01 VISACREDIT
 A0000000031010
 2:0000000-0:0000000

【使途の内容等】

ガソリン代

※出張については、出張記録簿を作成し添付する。

※その他の支出については、支出の内容や具体の品名等を記入する。(領収書等で確認できる場合は記入不要)

【按分による支出】 ※按分により充当する場合に記入する。

按分率(A) (1 / 2) 領収書等の金額(B) (7,698 円)

按分による政務活動費の支出額(A) × (B) 3,049 円 (1円未満端数切り捨て)

【按分率が1/2を超える場合はその理由】

【使途項目】(該当する項目の□に✓をつける)

- 調査研究費
- 研修費
- 会議費
- 要請・陳情活動費
- 資料作成費
- 資料購入費
- 広報広聴費
- 人件費
- 事務所費
- 事務費

【支払者名】※領収書等で確認できる場合は記入不要

庄司俊充

【支出額(政務活動費充当額)】

3,515 円

※領収書その他の証拠書類の貼付



apollostation

(株) 気仙沼商会
 実沢
 宮城県仙台市泉区
 実沢中77-1
 TEL:022-348-4000 SS:20309-12555

クレジットカード売上票

2022年12月27日 12:38 伝票No. 8015
 取引通番 9013

出光クレジット 様
 514-12555-9590-0018 ICS 20309
 XXXXXXXXXXXX0000
 出光クレジット 車番00088

0120-00 6471
 レギュラーガソリン P14 ¥7031
 数量 44.50L
 単価 @158
 (内ガソリン税 @53.8)

合計 ¥7,031
 (内税分消費税 ¥639)

承認No. 0000000034
 支払方法 一括
 カジゴご利用額 ¥7,031
 有効期限 XX年XX月 企業コード 0035
 端末識別番号 7736410104352
 ARCO ATC003 01 VISACREDIT
 A0000000031010
 2:0000000-0:0000000

【使途の内容等】

ガソリン代

※出張については、出張記録簿を作成し添付する。

※その他の支出については、支出の内容や具体の品名等を記入する。(領収書等で確認できる場合は記入不要)

【按分による支出】 ※按分により充当する場合に記入する。

按分率(A) (1 / 2) 領収書等の金額(B) (7,031 円)

按分による政務活動費の支出額(A) × (B) 3,515 円 (1円未満端数切り捨て)

【按分率が1/2を超える場合はその理由】

【使途項目】(該当する項目の□に✓をつける)

- 調査研究費
- 研修費
- 会議費
- 要請・陳情活動費
- 資料作成費
- 資料購入費
- 広報広聴費
- 人件費
- 事務所費
- 事務費

【支払者名】 ※領収書等で確認できる場合は記入不要

菅原正和

【支出額(政務活動費充当額)】

1,460 円

※ 領収書その他の証拠書類の貼付欄(重ならないように貼付すること)



領収書

apollo station

印紙税申告済

付につき取戻

税務署承認済

363644

セルフパティオ小泉

TEL 022-282-1685

出光リテール販売(株)

本社 東京都中央区新富一丁目18-8 8F

売上

2022年12月 6日

15:54

ウエ

様

キャッシュアプリカ 17-363644-00000-0000

出光スーパーゼアス P- 5(内)

17.91 L 8166.0 2973円

01010.00

(内、3円引きQR -83.0 -53円)

合算計 2,973円

(内、消費税等(10.00%) 270円)

(内、P支払可能金額 2,973円)

<支払内訳>

プリカ支払 2,927円

P支払 46円

プリカ有効期限: 2023年12月 6日

プリカ前回残: 6,850円

プリカ利用金額: 2,927円

プリカ今回残: 3,923円

【使途の内容等】

2022年12月6日 カンパニ 17.91L

※出張については、出張記録簿を作成し添付する。

※その他の支出については、支出の内容や具体的品名等を記入する。(領収書等で確認できる場合は記入不要)

【按分による支出】 ※按分により充当する場合に記入する。

按分率(A) (1 / 2) 領収書等の金額(B) (2,927 円)

按分による政務活動費の支出額(A) × (B) 1,460 円 (1円未満端数切り捨て)

【按分率が1/2を超える場合はその理由】

【使途項目】(該当する項目の□に✓をつける)

- 調査研究費
- 研修費
- 会議費
- 要請・陳情活動費
- 資料作成費
- 資料購入費
- 広報広聴費
- 人件費
- 事務所費
- 事務費

【支払者名】 ※領収書等で確認できる場合は記入不要

菅原正和

【支出額(政務活動費充当額)】

2464 円

※ 領収書その他の証拠書類の貼付欄(重ならないように貼付すること)



apollo station

領収書

印紙税申告納

付につき添付

税務署承認済

363644

セルフパティオ小泉

TEL 022-282-1685

出光リテール販売(株)

本社 東京都中央区新富一丁目18-8 8F

売上 2022年12月21日 14:50
 ウエ 様
 〒17-363644-00000-0000

ハイオクガソリン P-11(内)
 29.80L 8168.0 5006円
 01010.00
 (内、3円引きQR -83.0 -89円)

合計 5,006円
 (内、消費税等(10.00%) 455円)
 (内、P支払可能金額 5,006円)
 <支払内訳>
 プリカ支払 4,928円
 P支払 78円

プリカ有効期限: 2023年12月21日
 プリカ前回残: 13,923円
 プリカ利用金額: 4,928円
 プリカ今回残: 8,995円

【使途の内容等】

2022年12月21日ガソリン 29.8L

※出張については、出張記録簿を作成し添付する。

※その他の支出については、支出の内容や具体的品名等を記入する。(領収書等で確認できる場合は記入不要)

【按分による支出】 ※按分により充当する場合に記入する。

按分率(A) (1 / 2) 領収書等の金額(B) (4928 円)

按分による政務活動費の支出額(A) × (B) 2464 円 (1円未満端数切り捨て)

【按分率が1/2を超える場合はその理由】

領収書等貼付用紙

高
整理番号

22

【使途項目】(該当する項目の□に✓をつける)

- 調査研究費
- 研修費
- 会議費
- 要請・陳情活動費
- 資料作成費
- 資料購入費
- 広報広聴費
- 人件費
- 事務所費
- 事務費

【支払者名】※領収書等で確認できる場合は記入不要

高橋卓誠

【支出額(政務活動費充当額)】

3,280 円

※ 領収書その他の証拠書類の貼

ENEOS

納品書(領収書)

2022年12月20日 09:13

売上
 QUICPay カイ 様 Q
 XXXXXXXXXXXXXXX4385
 提携カード
 車両番号 実車番
 0026-00
 レギュラー P-01
 41.00L *
 160円 ¥6,560
合計 ¥6,560
 (消費税10%対象 ¥6,560
 内消費税等 ¥596)
 クレジット支払
 有効期限: XX/XX NC
 支払方法: 一括払い
 承認番号: 0146414
 楽天ポイントカード: XXXXXXXXXXX4261
 取引CD: 12212202200461703783
 取引日時: 2022/12/20 09:13:28
 楽天ポイント: 基本P 20P
 特別P 0P
 今回計 20P
 利用ポイント 0P
 利用可能ポイント

【使途の内容等】

本日付与されたポイントは2~3日
 後に反映されます。また、会員資格
 等の理由で、楽天ポイントが加算
 されないことがあります。
 詳細はpoint.rakuten.co.jp

※出張については、出張記録簿を作成し添付する。

※その他の支出については、支出の内容や具体の品名等を記入する。(領収書等で確認できる場合は記入不要)

【按分による支出】 ※按分により充当する場合に記入する。

按分率(A) (1 / 2) 領収書等の金額(B) (6,560 円)

按分による政務活動費の支出額(A) × (B) 3,280 円 (1円未満端数切り捨て)

【按分率が1/2を超える場合はその理由】

【使途項目】(該当する項目の□に✓をつける)	
<input checked="" type="checkbox"/> 調査研究費	<input type="checkbox"/> 研修費 <input type="checkbox"/> 会議費 <input type="checkbox"/> 要請・陳情活動費 <input type="checkbox"/> 資料作成費
<input type="checkbox"/> 資料購入費	<input type="checkbox"/> 広報広聴費 <input type="checkbox"/> 人件費 <input type="checkbox"/> 事務所費 <input type="checkbox"/> 事務費
【支払者名】※領収書等で確認できる場合は記入不要	【支出額(政務活動費充当額)】
内藤良介	1,485 円

※ 領収書その他の証拠書類の貼付欄(重ならないように貼付すること)

EneJet

納品書(領収書)

2022年12月02日 20:40

売上
 dポイントクラブ会員 様
 6-220344-49992-000
 現金会員
 車両番号 実車番
 0026-00
 レギュラー P 10
 19.16L

¥2,989
 (QRクーポン値引) 1円 -¥19
 値引後単価 ¥2,970
 (内ガソリン税53.80円 ¥1,031)
合計 ¥2,970
 (消費税10%対象 ¥2,970
 内消費税等 ¥270)
 お預り ¥10,000
 お釣り ¥7,030
 dポイント番号: XXXXXXXXXXXX9024
 dポイント処理通番: 04006698
 dポイント: 9P
 利用ポイント: 0P
 ポイント残高

本日付与されるポイントは2~3日
 目以降に反映される場合があります
 有効期限切等の理由で、dポイント
 が加算されないことがあります
 詳細はdpoint.jpにてご確認ください
現金/クレジットカード/現金/現金/現金/現金/現金/現金/現金/現金

カメイ株式会社
 DDセルフ富沢西店
 宮城県 仙台市 太白区
 富沢西一丁目19-13
 TEL:022-243-8851 SS-220344
 イトNo 5318-04 デーNo6939-6942
 001SSスタッフ 2022/12/02

車輦ガソリン代

作成し添付する。
 内容や具体の品名等を記入する。(領収書等で確認できる場合は記入不要)
 により充当する場合に記入する。

按分率(A) (1/2)	領収書等の金額(B) (2,970 円)
按分による政務活動費の支出額(A) × (B)	1,485 円 (1円未満端数切り捨て)
【按分率が1/2を超える場合はその理由】	

【使途項目】(該当する項目の□に✓をつける)

- 調査研究費
- 研修費
- 会議費
- 要請・陳情活動費
- 資料作成費
- 資料購入費
- 広報広聴費
- 人件費
- 事務所費
- 事務費

【支払者名】 ※領収書等で確認できる場合は記入不要

内藤良介

【支出額(政務活動費充当額)】

1,500 円

付欄(重ならないように貼付すること)

EneJet

納品書(領収書)

2022年12月10日 21:57

売上
 dポイントクラブ会員 様
 6-220344-49992-000
 現金会員
 車両番号 実車番
 0026-00
 レギュラー P-10
 19.63L *
 154円 ¥3,019
 (QRコード値引 1円 -¥19)
 値引後単価 153円 ¥3,000
 (内ガソリン税53.80円 ¥1,055)
合計 ¥3,000
 (消費税10%対象 ¥3,000
 内消費税等 ¥273)
 お預り ¥3,000
 お釣り ¥0
 dポイントカード番号: XXXXXXXXXXX9024
 ポイント処理通番: 04007159
 dポイント: 9P
 利用ポイント: 0P
 ポイント残高: XXXXXXXXXX
 本日付与されるポイントは2~3日
 目以降に反映される場合があります
 有効期限切等の理由で、dポイント
 が加算されないことがあります
 詳細はdpoint.jpにてご確認下さい
 現金で支払った場合は領収書は発行できません

カメイ株式会社
 DDセルフ富沢西店
 宮城県 仙台市 太白区
 富沢西一丁目19-13
 TEL: 022-243-8851 SS-220344
 内線No 3451-04 代表No5797-5800
 001SSスタッフ 2022/12/10

車新アソシエイト

し添付する。
 容や具体の品名等を記入する。(領収書等で確認できる場合は記入不要)
 り充当する場合に記入する。

按分率(A) (1/2) 領収書等の金額(B) (3,000 円)

按分による政務活動費の支出額(A) × (B) 1,500 円 (1円未満端数切り捨て)

【按分率が1/2を超える場合はその理由】

【使途項目】(該当する項目の□に✓をつける)

- 調査研究費 研修費 会議費 要請・陳情活動費 資料作成費
- 資料購入費 広報広聴費 人件費 事務所費 事務費

【支払者名】 ※領収書等で確認できる場合は記入不要

内藤良介

【支出額(政務活動費充当額)】

1,500 円

貼付欄(重ならないように貼付すること)

EneJet

納品書(領収書)

2022年12月17日 21:02

売上
dポイントクラブ会員様
6-220344-49992-000
現金会員
車両番号 実車番
0026-00
レギュラー P-07
19.61L *
154円 ¥3,019
(QRクーポン値引 1円) -¥19
値引後単価 153円 ¥3,000
(内ガソリン税53.80円) ¥1,055
合計 ¥3,000
(消費税10%対象) ¥3,000
内消費税等 ¥273
お預り ¥3,000
お釣り ¥0
dポイントカード番号: XXXXXXXXXXXX9024
ポイント処理通番: 03007521
dポイント: 9P
利用ポイント: 0P
ポイント残高: [REDACTED]
本日付与されるポイントは2~3日
目以降に反映される場合があります
有効期限切等の理由で、dポイント
が加算されないことがあります
詳細はdpoint.jpにてご確認ください
現金決済は現金決済番号(クレジット・振込)と

カメイ株式会社
DDセルフ富沢西店
宮城県 仙台市 太白区
富沢西一丁目19-13
TEL:022-243-8851 SS-220344
シートNo 7894-03 データNo2124-2127
001SSスタック 2022/12/17

車輦ガソリン代

作成し添付する。

内容や具体の品名等を記入する。(領収書等で確認できる場合は記入不要)

【按分による支出】 ※按分により充当する場合に記入する。

按分率(A) (1/2) 領収書等の金額(B) (3,000 円)

按分による政務活動費の支出額(A) × (B) 1,500 円 (1円未満端数切り捨て)

【按分率が1/2を超える場合はその理由】

【使途項目】(該当する項目の□に✓をつける)

- 調査研究費 研修費 会議費 要請・陳情活動費 資料作成費
- 資料購入費 広報広聴費 人件費 事務所費 事務費

【支払者名】 ※領収書等で確認できる場合は記入不要

【支出額(政務活動費充当額)】

内藤良介

1,500 円

付欄(重ならないように貼付すること)

EneJet

納品書(領収書)

2022年12月25日 21:03

売上
 dポイントクラブ会員様
 6-220344-49992-000
 現金会員
 車両番号 実車番
 0026-00
 レジ番号 P-07
 19,481 *
 155円 ¥3,019
 (QRコード値引 1円 -¥19)
 値引後単価 ¥3,000
 (内ガソリン税53.80円 ¥1,048)
合計 ¥3,000
 (消費税10%対象 ¥3,000
 内消費税等 ¥273)
 お預り ¥5,000
 お釣り ¥2,000
 dポイント番号: XXXXXXXXXXXX9024
 dポイント処理通番: 03008023
 dポイント: 9P
 利用ポイント 0P
 ポイント残高 XXXXXXXXXX
 本日付与されるポイントは2~3日
 目以降に反映される場合があります
 有効期限切等の理由で、dポイント
 が加算されないことがあります
 詳細はdpoint.jpにてご確認下さい
 電話: 022-243-8851

カメイ株式会社
 DDセルフ富沢西店
 宮城県 仙台市 太白区
 富沢西一丁目19-13
 TEL: 022-243-8851 SS-220344
 レポートNo 6562-03 データNo 3443-3446
 001SSスタッ 2022/12/25

東新カソリン代

とし添付する。

※その他の文田については、文田の内容や具体の品名等を記入する。(領収書等で確認できる場合は記入不要)

【按分による支出】 ※按分により充当する場合に記入する。

按分率(A) (1/2) 領収書等の金額(B) (3,000 円)

按分による政務活動費の支出額(A) × (B) 1,500 円 (1円未満端数切り捨て)

【按分率が1/2を超える場合はその理由】

【用途項目】(該当する項目の□に✓をつける)

- 調査研究費
- 研修費
- 会議費
- 要請・陳情活動費
- 資料作成費
- 資料購入費
- 広報広聴費
- 人件費
- 事務所費
- 事務費

【支払者名】※領収書等で確認できる場合は記入不要

千葉修平

【支出額(政務活動費充当額)】

1,951 円

※ 領収書その他の証拠書類の貼付欄(重ならないように貼付すること)

Enejet

納品書(領収書)
2022年11月03日 12:24

売上
JCB カード 代付 様
ト-カ XXXXXXXXXXXX1323
提携カード
車両番号 美車番
0026-00 P-12 *
レギュラー 24.86L ¥3,903
157円 ¥1,337
(内ガソリン税53.80円)
合計 ¥3,903
(消費税10%対象 ¥3,903
内消費税等 ¥355)
クレジット支払
A000000651010
JCB Credit
有効期限: XX/XX NC IC
支払方法: 一括払い
承認番号: 0095129

カメイ株式会社
Dr. Drive 鈎取店
宮城県 仙台市 太白区
鈎取本町1-3-5
TEL: 022-245-2135 SS-004035
FAX: 022-2926-04 F-No: 4536-4539
カマ番号 17-83694
030鈎取SS 2022/11/03

クレジットカード支払い 2022年12月12日支払い

【用途の内容等】

ガソリン代

※出張については、出張記録簿を作成し添付する。

※その他の支出については、支出の内容や具体的な品名等を記入する。(領収書等で確認できる場合は記入不要)

【按分による支出】 ※按分により充当する場合に記入する。

按分率(A) (1 / 2) 領収書等の金額(B) (3,903 円)

按分による政務活動費の支出額(A) × (B) 1,951 円 (1 円未満端数切り捨て)

【按分率が1/2を超える場合はその理由】

領収書等貼付用紙

千

整理番号

39

【使途項目】(該当する項目の□に✓をつける)

- 調査研究費
- 研修費
- 会議費
- 要請・陳情活動費
- 資料作成費
- 資料購入費
- 広報広聴費
- 人件費
- 事務所費
- 事務費

【支払者名】※領収書等で確認できる場合は記入不要

千葉修平

【支出額(政務活動費充当額)】

2,850 円

※ 領収書その他の証拠書類の貼付欄(重ならないように貼付すること)



(株)千代田商事
 セルフ八木山
 宮城県仙台市太白区
 八木山本町1-27-8
 TEL:022-229-1133 SS:20501-42029

クレジットカード売上票

2022/11/18(金) 18:26 伝票No.1164
 取引随番 4121

チバ シェル
 514-42029-9501-0006 IC 20501
 XXXXXXXXXXXX1323
 提携カード

012000 45/J
 レギュラーガソリン P01 ¥5701

数量 36.78L
 単価 @155

アプリ会員割引クーポン
 (単価3円引適用済)
 (内ガソリン税 @53.8 ¥1979)

合計 ¥5,701
 (内税分消費税 ¥518)

承認No.0000196255
 支払方法一括
 クレジット利用額 ¥5,701

有効期限 XX年XX月2企業カード 9661
 端末識別番号 7736410104239
 ARCOO ATC0111 00 JCB Credit
 A00000006651010

2:00000000-0:00000000
 係属:セルフ八木山
 処理日付:2022/11/18 4570-4571
 100取引

クレジットカード支払い 2022年12月12日支払い

【使途の内容等】

ガソリン代

※出張については、出張記録簿を作成し添付する。

※その他の支出については、支出の内容や具体の品名等を記入する。(領収書等で確認できる場合は記入不要)

【按分による支出】 ※按分により充当する場合に記入する。

按分率(A) (1 / 2) 領収書等の金額(B) (5,701 円)

按分による政務活動費の支出額(A) × (B) 2,850 円 (1円未満端数切り捨て)

【按分率が1/2を超える場合はその理由】

領収書等貼付用紙

①

整理番号 40

【使途項目】(該当する項目の□に✓をつける)

- 調査研究費
- 研修費
- 会議費
- 要請・陳情活動費
- 資料作成費
- 資料購入費
- 広報広聴費
- 人件費
- 事務所費
- 事務費

【支払者名】※領収書等で確認できる場合は記入不要

千葉修平

【支出額(政務活動費充当額)】

600円

※ 領収書その他の証拠書類の貼付欄(重ならないように貼付すること)

タイムズ24
 タイムズ福岡第12
 0120-70-8924
 2行々千葉重様ヒアリング
 <<領収書>>
 [NO. 7]
 22年12月14日10:35 --12月14日12:22
 駐車料金 600円
 合計 600円
 お預り 600円
 お釣 0円
 NO.122690

【使途の内容等】

駐車場代(マイティ千葉重様 秋保地区ヒアリング)

秋保地区における民間によるまちづくりの現状を聞き、本市としての支援策や
 ボトルネックを探り、政策づくりやまちづくりに資する目的にて。

※出張については、出張記録簿を作成し添付する。

※その他の支出については、支出の内容や具体の品名等を記入する。(領収書等で確認できる場合は記入不要)

【按分による支出】 ※按分により充当する場合に記入する。

按分率(A) (/) 領収書等の金額(B) (円)

按分による政務活動費の支出額(A) × (B) 円 (1円未満端数切り捨て)

【按分率が1/2を超える場合はその理由】

政務活動費支払証明書(会派用)

千
整理番号 41

【使途項目】(該当する項目の□に✓をつける)	
<input checked="" type="checkbox"/> 調査研究費 <input type="checkbox"/> 研修費 <input type="checkbox"/> 会議費 <input type="checkbox"/> 要請・陳情活動費 <input type="checkbox"/> 資料作成費 <input type="checkbox"/> 資料購入費 <input type="checkbox"/> 広報広聴費 <input type="checkbox"/> 人件費 <input type="checkbox"/> 事務所費 <input type="checkbox"/> 事務費	
【支出年月日】	【支出額(政務活動費充当額)】
令和4年 12月 18日	47,200 円
【支払先(所在・名称)】	
別紙 出張記録簿 出張者のおとり(千葉修平)	
【使途の内容等】	
視察旅費として	
<small>※出張については、出張記録簿を作成し添付する。 ※その他の支出については、支出の内容や具体の品名等を記入する。</small>	
【「領収書」を徴し難かった理由】	
旅費規程に基づき支出	
<small>※旅費に航空賃が含まれる場合は、その所要額を証明する書類が必要です。</small>	
【按分による支出】 ※按分により支出する場合に記入する。	
按分率(A) (/)	支払金額(B) (円)
按分による政務活動費の支出額(A) × (B) 円 (1円未満端数切り捨て)	
【按分率が1/2を超える場合はその理由】	

上記のとおり相違ないことを証明します。

令和5年3月31日 会派名 自由民主党

代表者名 岡部恒司

経理責任者名 猪又隆広



内 訳

①

出張用務					出張場所							
視 察					三 島							
年月日	発着地名	経路	鉄 道 賃			車賃			日当	宿泊地		
			運賃	km	急行料金	km	グリーン指 定席 料金	km			運賃	km
			円	円	円	円	円	円	円	円	円	円
R4 12/18	仙台市役所 仙台駅	バス							120	3,300		
	" 東京駅	新幹線	(351.8) 7,700		351.8 4,830							
	" 三 島	新幹線	(120.7)		120.7 1,760							
	" 三島スカイ ウォーク	バス					三島 1日券 1,100					
	" 三 島	バス										
	" 東京駅	新幹線	(120.7) 7,700		120.7 1,760							
	" 仙台駅	新幹線	(351.8)		351.8 4,830							
	" 仙台市役所	バス							120			
			※バス：三島1日券 ¥1,100 三島駅-三島スカイウォーク 片道¥570 → 往復¥1,140									
計		円	円	円	円	円	円	円	円	1 日	夜	
	47,200		15,400	13,180	13,980	1,100	0	240	3,300		0	
※概算受領			※概算受領額			※精算額		※追給額		※返納額		
令和 年 月 日												

出張記録簿

(会派又は交付対象議員名 自由民主党)

出張者名	千葉 修平
用務先	◇日本最長400mの人道吊橋「三島スカイウォーク」 (静岡県三島市笹原新田313)
出張期間	令和4年12月18日(日)
政務活動項目	午前10時～12時 ① 三島スカイウォークの担当者ヒアリング ② 三島スカイウォーク視察
経費内訳	旅費規程に基づき支出
備考	

※ この記録簿は領収書等貼付用紙又は政務活動費支払証明書に添付してください。