

# 調查研究費

領収書等貼付用紙

整理番号 1

【使途項目】(該当する項目の□に✓をつける)

- 調査研究費
- 研修費
- 会議費
- 要請・陳情活動費
- 資料作成費
- 資料購入費
- 広報広聴費
- 人件費
- 事務所費
- 事務費

【支払者名】※領収書等で確認できる場合は記入不要

庄司俊充

【支出額(政務活動費充当額)】

4,258 円

※ 領収書その他の証拠書類の貼付欄



apollostation

(株) 気仙沼商会  
 実況  
 宮城県仙台市泉区  
 実況中77-1  
 TEL:022-348-4000 SS:20309-12555

クレジットカード売上票

2022年04月22日 10:37 伝票No. 6666  
 取引通番 6807

SHOJI/TOSHIMITSU様  
 XXXX-XXXX-XXXX-3916 ICS 20309  
 325-12555-0516-0119  
 スタレックス 車番00088

0120-00 7928  
 レギュラーガソリン P14 ¥8516  
 数量 51.30L  
 単価 @166  
 (内ガソリン税 @53.8)

合計 ¥8,516  
 (内税分消費税 ¥774)

承認No. 0000508299  
 支払方法 一括  
 クレジットご利用額 ¥8,516  
 有効期限 XX年XX月 企業コード 0001  
 端末識別番号 7736410104352  
 ARCOO ATCO018 00 VISACREDIT  
 A0000000031010  
 ~ 2:0000000-0:0000000

【使途の内容等】

ガソリン代

※出張については、出張記録簿を作成し添付する。  
 ※その他の支出については、支出の内容や具体的品名等を記入する。(領収書等で確認できる場合は記入不要)

【按分による支出】 ※按分により充当する場合に記入する。

按分率(A) ( 1 / 2 ) 領収書等の金額(B) ( 8,516 円)

按分による政務活動費の支出額(A) × (B) 4,258 円 (1円未満端数切り捨て)

【按分率が1/2を超える場合はその理由】

【使途項目】(該当する項目の□に✓をつける)

- 調査研究費
- 研修費
- 会議費
- 要請・陳情活動費
- 資料作成費
- 資料購入費
- 広報広聴費
- 人件費
- 事務所費
- 事務費

【支払者名】※領収書等で確認できる場合は記入不要

菅原正和

【支出額(政務活動費充当額)】

2665 円

※領収書その他の証拠書類の貼付欄(重ならないように貼付すること)



領収書

印紙税申告納  
付につき京橋  
税務署承認済

363644

セルフパティオ小泉  
TEL 022-282-1685  
出光リテール販売(株)  
本社 東京都中央区新富一丁目18-8 8F

売上 2022年 4月 9日 18:04

ウエ 様  
キャッシュリカ 17-363644-00000-0000

出光スーパーゼアス P-11(内)  
30.80 L 0174.0 5359円  
01010.00

合算十	5,359円
(内、消費税等(10.00%)	487円)
(内、P支払可能金額	5,359円)
<支払内訳>	
... プリカ支払	5,331円
P支払	28円

プリカ有効期限:	2023年 4月 9日
プリカ前回残:	6,899円
プリカ利用金額:	5,331円
プリカ今回残:	1,568円

【使途の内容等】

2022年 4月 9日 カンパニイ NO. AL

※出張については、出張記録簿を作成し添付する。

※その他の支出については、支出の内容や具体の品名等を記入する。(領収書等で確認できる場合は記入不要)

【按分による支出】 ※按分により充当する場合に記入する。

按分率(A) ( 1 / 2 ) 領収書等の金額(B) ( 5331 / 円)

按分による政務活動費の支出額(A) × (B) 2665 円 (1円未満端数切り捨て)

【按分率が1/2を超える場合はその理由】

【使途項目】(該当する項目の□に✓をつける)

- 調査研究費     研修費     会議費     要請・陳情活動費     資料作成費
- 資料購入費     広報広聴費     人件費     事務所費     事務費

【支払者名】 ※領収書等で確認できる場合は記入不要

菅原正和

【支出額(政務活動費充当額)】

2,050 円

※ 領収書その他の証拠書類の貼付欄(重ならないように貼付すること)



領収書

印紙税申告納  
用につき京橋  
税務署承認済

363644

セルフパティオ小泉

TEL 022-282-1685

出光リテール販売(株)

本社 東京都中央区新富一丁目18-8 8F

売上 2022年 4月16日

12:39

ウエ 様  
キャッシュプリカ 17-363644-00000-0000

出光スーパーゼアス P-11(内)  
24.30 L 0170.0 4131円  
01010.00

合計	4,131円
(内、消費税等(10.00%)	376円)
(内、P支払可能金額	4,131円)
<支払内訳>	
プリカ支払	4,116円
P支払	15円

プリカ有効期限:	2023年 4月16日
プリカ前回残:	11,568円
プリカ利用金額:	4,116円
プリカ今回残:	7,452円

【使途の内容等】

2022年4月16日 カプリカ払いのみ

※出張については、出張記録簿を作成し添付する。

※その他の支出については、支出の内容や具体の品名等を記入する。(領収書等で確認できる場合は記入不要)

【按分による支出】 ※按分により充当する場合に記入する。

按分率(A) ( 1 / 2 )      領収書等の金額(B) ( 4,116 円)

按分による政務活動費の支出額(A) × (B)      2,050 円 (1円未満端数切り捨て)

【按分率が1/2を超える場合はその理由】

政務活動費支払証明書(会派用)

整理番号 3

【使途項目】(該当する項目の□に✓をつける)	
<input checked="" type="checkbox"/> 調査研究費 <input type="checkbox"/> 研修費 <input type="checkbox"/> 会議費 <input type="checkbox"/> 要請・陳情活動費 <input type="checkbox"/> 資料作成費 <input type="checkbox"/> 資料購入費 <input type="checkbox"/> 広報広聴費 <input type="checkbox"/> 人件費 <input type="checkbox"/> 事務所費 <input type="checkbox"/> 事務費	
【支出年月日】	【支出額(政務活動費充当額)】
令和4年 4月 18日	176,360 円
【支払先(所在・名称)】	
別紙 出張記録簿 出張者のおり(菅原正和)	
【使途の内容等】	
視察旅費として	
<small>※出張については、出張記録簿を作成し添付する。  <small>※その他の支出については、支出の内容や具体の品名等を記入する。</small> </small>	
【「領収書」を徴し難かった理由】	
旅費規程に基づき支出	
<small>※旅費に航空賃が含まれる場合は、その所要額を証明する書類が必要です。</small>	
【按分による支出】 ※按分により支出する場合に記入する。	
按分率(A) (      /      )	支払金額(B) (                      円)
按分による政務活動費の支出額(A) × (B)                      円 (1円未満端数切り捨て)	
【按分率が1/2を超える場合はその理由】	

上記のとおり相違ないことを証明します。

令和5年3月31日 会派名 自由民主党

代表者名 岡部恒司



経理責任者名 猪又隆広



# 内 訳

出張用務				出張場所										
視 察				福岡・鹿児島・熊本										
年月日	発着地名	経路	鉄 道 賃				航空賃・船賃				車賃	km	日当	宿泊地
			運賃	km 円	急行 料金 円	km	グリー ン・指 定席 料金 円	km	運賃	km 円				
R4 4/18	仙台市役所 仙台駅	バス										120	3,300	
	" 仙台空港	アクセス 鉄道	(17.5) 660											
	" 福岡空港	空路					51,340							
	" 天神	地下鉄	(5.8) 260											博多 16,500
19	博 多 鹿児島中央	新幹線	(288.9) 292.1 5,610	288.9	288.9	3,150							3,300	
	" 鹿児島	JR	(3.2)											
	" 鹿児島中央	JR	(3.2) 173.7 3,300											博多 16,500
20	" 熊 本	新幹線	(170.5)	170.5	170.5	2,100								
	" 博 多	新幹線	(118.4) 2,170	118.4	118.4	2,100							3,300	
	天神 福岡空港	地下鉄	(5.8) 260											
	" 仙台空港	空路					51,340							
	" 仙台駅	アクセス 鉄道	(17.5) 660											
計	円		円	円	円	円	円	円	円	円	円	円	日	夜
※概算受領			※概算受領額			※精算額		※追給額		※返納額				
令和 年 月 日														

# 内 訳

出張用務						出張場所								
視 察						福岡・鹿児島・熊本								
年月日	発着地名	経路	鉄 道 賃				航空賃・船賃				車賃	km	日当	宿泊地
			運賃	km	急行料金	km	グリーン・指定席料金	km	運賃	km				
			円		円		円		円		円		円	
R4 4月20日	仙台駅 仙台市役所	バス									120			
<div style="border: 1px solid black; padding: 5px; margin: 10px auto; width: 80%;"> <p>鹿児島視察開始時間の都合上、前泊(18日)</p> <p>【宿泊地が用務先と異なる理由】</p> <p>18日 福岡泊⇒飛行機到着時間の都合上</p> <p>19日 福岡泊⇒用務先での宿泊所が確保できなかった為</p> <p style="text-align: center;">※熊本⇒福岡(19日)、福岡⇒熊本(20日)除いて計上</p> </div>														
計			円	円	円	円	円	円	円	円	円	3日	2夜	
			176,360	12,920	10,270	7,350	102,680				240	9,900	33,000	
※概算受領			※概算受領額			※精算額			※追給額			※返納額		
令和 年 月 日														

# 領収書

WEB addc9786c0-00000-202200-0-1100

表示日 2023年04月13日(木)

仙台市議会議員 菅原正和

様

金額 **¥102,680-** (税込)  
クレジット支払い  
(消費税10%対象 ¥102,680- (税込))

航空券番号	1010316642418016	1010316642418020
照会番号	6DY6Z8	

但し 運賃および税金・料金等

航空券発行日 2022年04月04日(月)

上記、正に領収いたしました。

ANA | A STAR ALLIANCE MEMBER

全日本空輸株式会社 All Nippon Airways Co.,Ltd.

## 航空券明細

WEB addc9786c0-00000-202200-0-1100

表示日 2023年04月13日(木)

ご搭乗者名/照会番号

スガワラ マサカズ様 (6DY6Z8)

搭乗日	便名	区間	クラス	運賃	運賃額等(税込)	運賃適用基準日
2022年04月18日(月)	ANA3118	仙台 - 福岡	普通席	フレックスD	¥51,340-	2022年04月04日(月)
2022年04月20日(水)	ANA3119	福岡 - 仙台	普通席	フレックスD	¥51,340-	2022年04月04日(月)

合計金額
¥102,680-

ANA | A STAR ALLIANCE MEMBER

領収書  
様

¥102,680 (税込)

(クレジット支払い ¥102,680含む:AMEXカード)

(消費税10%対象 ¥102,680 (税込))

印紙税申告納  
付につき  
税務署承認済但し、旅客運賃料金として、  
上記の金額正に領収致しました。

全日本空輸株式会社

- 2022年 4月18日 ANA 3118 便 仙台⇒福岡
- 2022年 4月20日 ANA 3119 便 福岡⇒仙台

購入日: 22-04-04 発行所: 仙台 羽田  
発行日: 22-04-18 TKT: 6DY6Z8本領収書は再発行不可となります。  
端末番号: 3909 + 19785



## 出張記録簿

(会派又は交付対象議員名 自由民主党)

出張者名	菅原正和
用務先	熊本県熊本市中央区手取本町1-1 熊本市役所 鹿児島市下山町1-1 鹿児島市役所
出張期間	令和4年4月18日から令和4年4月20日まで
政務活動項目	<p>2022年4月19日 鹿児島市の再開発について 本市の再開発事業の先行事例を実際に視察し本事業につなげるため</p> <ul style="list-style-type: none"> <li>・鹿児島中央駅地区 ザパークハウス鹿児島中央タワー中央町19・20番街第一種市街地再開発事業（ライカ南国ホールの取り組みについて説明を聞く）</li> <li>・天文館地区 シェラトン鹿児島ホテル鹿児島市交通局跡地の再開発「キ・ラ・メ・キテラス」商業地と市立図書館を現地視察</li> <li>・鹿児島本港背後地区 農協連跡地再開発 住宅地上15階279戸、商業施設1,2回地上13解床面積5,978㎡グルメ・スポーツ・ホテル館の複合施設を現地視察</li> <li>・鹿児島城 復元された御楼門視察「仙台城大手門復元の参考とするため」</li> </ul> <p>2022年4月20日 2023年に仙台市で開催される緑化フェアの参考とするため、第38回全国都市緑化くまもとフェアの取り組みを視察。 熊本市役所にて 座学 緑化フェア推進室長、事務局主査、議事課職員よりフェアの状況についてレクチャー質疑応答 街中エリア、水辺エリア、まち山エリアを職員同行で現地視察</p>
経費内訳	旅費規程に基づき支出
備考	

※ この記録簿は領収書等貼付用紙又は政務活動費支払証明書に添付してください。

【使途項目】(該当する項目の□に✓をつける)

- 調査研究費
- 研修費
- 会議費
- 要請・陳情活動費
- 資料作成費
- 資料購入費
- 広報広聴費
- 人件費
- 事務所費
- 事務費

【支払者名】 ※領収書等で確認できる場合は記入不要

菅原 正和

【支出額(政務活動費充当額)】

2,257 円

※ 領収書その他の証拠書類の貼付欄(重ならないように貼付すること)



領収書

印紙税申告済  
付につき京橋  
税務署承認済

363644

セルフパティオ小泉

TEL 022-282-1685

出光リテール販売(株)

本社 東京都中央区新富一丁目18-8 8F

売上

2022年 4月28日  
17:05

ウエ

様

キャッシュアプリカ 17-363644-00000-0000

出光スーパーゼアス P- 5(内)

25.20 L 0170.0 4284円  
01010.00

合計 4,284円

(内、消費税等(10.00%) 389円)

(内、P支払可能金額 4,284円)

<支払内訳>

アプリカ支払 4,257円

P支払 27円

アプリカ有効期限: 2023年 4月28日

アプリカ前回残: 12,428円

アプリカ利用金額: 4,257円

アプリカ今回残: 8,171円

【使途の内容等】

2022年 4月28日 カソワに付 25,22

※出張については、出張記録簿を作成し添付する。

※その他の支出については、支出の内容や具体の品名等を記入する。(領収書等で確認できる場合は記入不要)

【按分による支出】 ※按分により充当する場合に記入する。

按分率(A) ( 1 / 2 ) 領収書等の金額(B) ( 4,257 ) 円

按分による政務活動費の支出額(A) × (B) 2,257 円 (1円未満端数切り捨て)

【按分率が1/2を超える場合はその理由】



# 内 訳

出張用務					出張場所									
視 察					福岡・鹿児島・熊本									
年 月 日	発着 地名	経路	鉄 道 賃				航空賃・船賃				車賃	km	日当	宿泊地
			運賃	km 円	急行 料金	km 円	グリー ン・指 定席 料金	km 円	運賃	km 円				
R4 4/18	仙台市役所 仙台駅	バス										120	3,300	
	"	アクセス 鉄道	(17.5)											
	仙台空港		660											
	"	空路												
	福岡空港							51,340						
	"	地下鉄	(5.8)											博多
	天神		260											16,500
	博 多	新幹線	(288.9)											
	19 鹿児島中央		292.1	288.9	288.9								3,300	
			5,610	4,500	3,150									
	"	JR	(3.2)											
	鹿児島													
	"	JR	(3.2)											博多
	鹿児島中央		173.7											16,500
			3,300											
	"	新幹線	(170.5)	170.5	170.5									
	20 熊 本			3,240	2,100									
	"	新幹線	(118.4)	118.4	118.4									
	博 多		2,170	2,530	2,100								3,300	
	天神	地下鉄	(5.8)											
	福岡空港		260											
	"	空路												
	仙台空港							51,340						
	"	アクセス 鉄道	(17.5)											
	仙台駅		660											
計	円		円	円	円	円	円	円	円	円	円	目	夜	
2枚目に合算														
※概算受領			※概算受領額			※精算額			※追給額			※返納額		
令和 年 月 日														

# 内 訳

出張用務					出張場所								
視 察					福岡・鹿児島・熊本								
年月日	発着地名	経路	鉄 道 賃				航空賃・船賃			車賃	km	日当	宿泊地
			運賃	km 円	急行 料金 円	km	グリー ン・指 定席 料金 円	km	運賃				km
R4 4/20	仙台駅 仙台市役所	バス									120		
<div style="border: 1px solid black; padding: 5px; margin: 10px auto; width: 80%;"> <p>鹿児島視察開始時間の都合上、前泊(18日)</p> <p>【宿泊地が用務先と異なる理由】</p> <p>18日 福岡泊⇒飛行機到着時間の都合上</p> <p>19日 福岡泊⇒用務先での宿泊所が確保できなかった為</p> <p style="text-align: center;">※熊本⇒福岡(19日)、福岡⇒熊本(20日)除いて計上</p> </div>													
計		円	円	円	円	円	円	円	円	円	3日	2夜	
	176,360		12,920	10,270	7,350	102,680			240		9,900	33,000	
※概算受領			※概算受領額			※精算額			※追給額		※返納額		
令和 年 月 日													

印刷する

領収書

WEB 63138d2a2d-00000-145125-0-1100

表示日 2023年05月18日(木)

高橋卓誠様

金額 ¥102,680- (税込)  
(消費税10%対象 ¥102,680- (税込))

但し 運賃および税金・料金等

航空券発行日 2022年04月04日(月)

航空券番号 1010316642081014 1010316642081025

照会番号 2DVNKY

上記、正に領収いたしました。

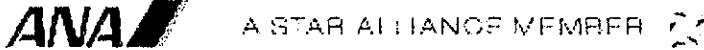

全日本空輸株式会社 All Nippon Airways Co.,Ltd.

航空券明細

WEB 63138d2a2d-00000-145125-0-1100

表示日 2023年05月18日(木)

ご搭乗者名/照会番号 タカハシ タクミ様 (2DVNKY)

搭乗日	便名	区間	クラス	運賃	運賃額等(税込)	運賃適用基準日
2022年04月18日(月)	ANA3118	仙台 - 福岡	普通席	フレックスD	¥51,340-	2022年04月04日(月)
2022年04月20日(水)	ANA3119	福岡 - 仙台	普通席	フレックスD	¥51,340-	2022年04月04日(月)

合計金額

¥102,680-

出張記録簿

(会派又は交付対象議員名 自由民主党)

出張者名	高橋卓誠
用務先	○鹿児島市役所 ○熊本市役所
出張期間	令和4年4月18日から令和4年4月20日まで
政務活動項目	○鹿児島市役所 ・鹿児島市の再開発について 〔鹿児島中央地区〕 ザパークハウス鹿児島中央タワー中央町19・20番街第一種市街地再開発事業(ライカ南国ホールの取組みについて説明を聞く) 〔天文館地区〕 シェラトン鹿児島ホテル鹿児島市交通局跡地の再開発 「キ・ラ・メ・キテラス」商業地と市立図書館を現地視察 〔鹿児島本港背後地区〕 農協連跡地再開発 住宅地上15階279戸、商業施設1、2階地上13階床面積5,978㎡グルメ・スポーツ・ホテル館の複合施設を現地視察 〔鹿児島城〕 復元された御楼門視察(仙台城大手門復元の参考) ○熊本市役所 第38回全国都市緑化くまもとフェアの取組みを視察 (2023年に仙台市で開催される緑化フェアの参考) 座学: 推進室長、事務局主査、議事課職員よりフェアの状況についてレクチャー。街中エリア、水辺エリア、まち山エリアを職員同行で現地視察
経費内訳	旅費規程に基づき支出
備考	

※ この記録簿は領収書等貼付用紙又は政務活動費支払証明書に添付してください。

領収書等貼付用紙

高  
整理番号

2

【使途項目】(該当する項目の□に✓をつける)

- 調査研究費
- 研修費
- 会議費
- 要請・陳情活動費
- 資料作成費
- 資料購入費
- 広報広聴費
- 人件費
- 事務所費
- 事務費

【支払者名】※領収書等で確認できる場合は記入不要

高橋卓哉

【支出額(政務活動費充当額)】

2,460 円

※ 領収書その他の証拠書類の貼

# ENEOS

## 納品書(領収書)

2022年04月22日 18:05

売上  
 QJICPay カイソ 様 0  
 XXXXXXXXXXXXXXX4385  
 提携カード  
 車両番号 実車番  
 0026-00  
 レギュラー P-01  
 29.82L \*  
 167円 ￥4,979  
 (QRクーポン値引 2円 -￥59)  
**合計 ￥4,920**  
 (消費税10%対象 ￥4,920  
 内消費税等 ￥447)  
 クレジット支払  
 有効期限: XX/XX NC  
 支払方法: 一括払い  
 承認番号: 0127703

※ 領収書は、発行日より前払金に付して頂きます。  
 消費税額が不明な場合は、消費税を請求させていただきます。  
 ※ 消費税 (1) 地方消費税が含まれています。

ENEOSフロンティア東北  
 Dr. Driveセルフ仙台北四店  
 宮城県 仙台市 青葉区  
 上杉2-2-12  
 TEL:022-222-1616 SS-220046  
 シットNo 4885-01  
 データNo8558-8561  
 外通番17-12797  
 020給油担当 2022/04/22

【使途の内容等】

※出張については、出張記録簿を作成し添付する。

※その他の支出については、支出の内容や具体の品名等を記入する。(領収書等で確認できる場合は記入不要)

【按分による支出】 ※按分により充当する場合に記入する。

按分率(A) ( 1/2 ) 領収書等の金額(B) ( 4,920 円)

按分による政務活動費の支出額(A) × (B) 2,460 円 (1円未満端数切り捨て)

【按分率が1/2を超える場合はその理由】

し



【用途項目】(該当する項目の□に✓をつける)

- 調査研究費     研修費     会議費     要請・陳情活動費     資料作成費
- 資料購入費     広報広聴費     人件費     事務所費     事務費

【支払者名】※領収書等で確認できる場合は記入不要

**内藤良介**

【支出額(政務活動費充当額)】

1,500 円

※ 領収書その他の証拠書類の貼付欄(重ならないように貼付すること)

# EneJet

## 納品書(領収書)

2022年04月05日 21:56

売上  
 Tカード会員 様  
 6-220344-49992-000  
 現金会員  
 車両番号 実車番  
 0026-00  
 レギュラー P 01  
 18,29L  
 166円 ¥3,036  
 (QRクーポン値引 2円 -¥36)  
 値引後単価 ¥3,000  
 (内ガソリン税53.80円 ¥984)  
**合計 ¥3,000**  
 (消費税10%対象 ¥3,000  
 内消費税等 ¥273)  
 お預り ¥10,000  
 お釣り ¥7,000  
 カード番号:XXXXXXXXXXXXXXXX9940  
 Tポイント: 9P  
 利用ポイント 0P  
 利用可能ポイント XXXXXXXXXX  
 本日付与されたポイントは2~3日  
 目以降に反映されます。有効期限切  
 等の理由で、Tカードにポイントが  
 加算されないことがあります。  
 詳細はwww.tsite.jpにてご確認下  
 さい。

車輦ガソリン券

カメイ株式会社  
 DDセルフ富沢西店  
 宮城県 仙台市 太白区  
 富沢西一丁目19-13  
 TEL:022-243-8851 SS-220344  
 レシートNo 4532-01 データNo8178-8180  
 001SSスタッ 2022/04/05

添付する。  
 や具体の品名等を記入する。(領収書等で確認できる場合は記入不要)  
 充当する場合に記入する。

領収書等の金額(B) ( 2,000 円)

按分による政務活動費の支出額(A) × (B) 1,500 円 (1円未満端数切り捨て)

【按分率が1/2を超える場合はその理由】

✓ 按分率(A) (1/2)

【使途項目】(該当する項目の□に✓をつける)

- 調査研究費
- 研修費
- 会議費
- 要請・陳情活動費
- 資料作成費
- 資料購入費
- 広報広聴費
- 人件費
- 事務所費
- 事務費

【支払者名】 ※領収書等で確認できる場合は記入不要

内藤良介

【支出額(政務活動費充当額)】

1,500 円

※領

EneJet

らないように貼付すること)

納品書(領収書)

2022年04月13日 20:31

売上  
 Tカード会員 様  
 6-220344-49992-000  
 現金会員  
 車両番号 実車番  
 0026-00  
 レギュラー P-07  
 18,291  
 166円 ¥3,036  
 (QRクーポン値引 2円 -¥36)  
 値引後単価 ¥3,000  
 (内ガソリン税53.80円 ¥984)  
**合計 ¥3,000**  
 (消費税10%対象 ¥3,000  
 内消費税等 ¥273)  
 お預り ¥10,000  
 お釣り ¥7,000  
 Tカード番号:XXXXXXXXXXXX9946  
 Tポイント: 9P  
 利用ポイント 0P  
 利用可能ポイント [REDACTED]  
 本日付与されたポイントは2~3日  
 目以降に反映されます。有効期限切  
 等の理由で、Tカードにポイントが  
 加算されないことがあります。  
 詳細はwww.tsite.jpにてご確認下さ  
 い。

【使途

カメイ株式会社  
 DDセルフ富沢西店  
 宮城県 仙台市 太白区  
 富沢西一丁目19-13  
 TEL:022-243-8851 SS-220344  
 レットNo 1654-03 デ-クNo3359-3361  
 001SSスタッフ 2022/04/13

車庫ガソリン代

※出張については、出張記録簿を作成し添付する。

※その他の支出については、支出の内容や具体の品名等を記入する。(領収書等で確認できる場合は記入不要)

【按分による支出】 ※按分により充当する場合に記入する。

按分率(A) ( 1/2 ) 領収書等の金額(B) ( 3,000 円)

按分による政務活動費の支出額(A) × (B) 1,500 円 (1円未満端数切り捨て)

【按分率が1/2を超える場合はその理由】

【使途項目】(該当する項目の□に✓をつける)

- 調査研究費     研修費     会議費     要請・陳情活動費     資料作成費
- 資料購入費     広報広聴費     人件費     事務所費     事務費

【支払者名】 ※領収書等で確認できる場合は記入不要

内藤良介

【支出額(政務活動費充当額)】

1,500 円

※ 領収書その他の証拠書類の貼付欄(重ならないように貼付すること)

# EneJet

納品書(領収書)  
2022年04月23日 21:00

売上  
下カ 下会員 様  
6-220344-49992-000  
現金会員  
車両番号 実車番  
0026-00  
レギュラー P-07  
18.87L \*  
¥3,037  
(QRクーポン値引) 2円 -¥37)  
値引後単価 159円 ¥3,000  
(内ガソリン税53.80円 ¥1,015)  
**合計 ¥3,000**  
加算されないことかあります。  
詳細はwww.tsite.jpにてご確認下さい。

カメイ株式会社  
DDセルフ富沢西店  
宮城県 仙台市 太白区  
富沢西一丁目19-13  
TEL:022-243-8851 SS-220344  
シートNo 6467-03 テーブルNo0997-0999  
001SSスタッ 2022/04/23

車輛管理

※出張については、出張記録簿を作成し添付する。

※その他の支出については、支出の内容や具体の品名等を記入する。(領収書等で確認できる場合は記入不要)

【按分による支出】 ※按分により充当する場合に記入する。

按分率(A) ( 1/2 )      領収書等の金額(B) ( 3,000 円)

按分による政務活動費の支出額(A)×(B)      1,500 円 (1円未満端数切り捨て)

【按分率が1/2を超える場合はその理由】



# 内 訳

①

出張用務					出張場所							
視 察					盛岡市							
年 月 日	発着 地名	経路	鉄 道 賃			航空賃・船賃			車賃	km	日当 円	宿泊地
			運賃	km	急行 料金	km	グリー ン・指 定席 料金	km				運賃
				円	円	円	円	円	円	円	円	円
R4 4 13	仙台市役所 仙台駅	バス								120	3,300	
	" 盛岡駅	新幹線	(183.5)	183.5	183.5							
	" 仙台駅	新幹線	(183.5)	183.5	183.5							
	" 仙台市役所	バス								120		
計		円	円	円	円	円	円	円	円	1 日	夜	
	21,660		6,820	5,700	5,600	0		240		3,300	0	
※概算受領			※概算受領額			※精算額		※追給額		※返納額		
令和 年 月 日												

出張記録簿

(会派又は交付対象議員名 自由民主党 )

千

出張者名	千葉 修平
用務先	◇盛岡市議会事務局 ◇先人記念館 ◇原敬記念館
出張期間	令和4年4月13日(水)
政務活動項目	◇盛岡市の小中学校における先人教育、志教育の研究。
経費内訳	旅費規程に基づき支出
備考	

※ この記録簿は領収書等貼付用紙又は政務活動費支払証明書に添付してください。

R4.4.13

## ◇盛岡市の先人教育視察報告

## 【趣旨】

仙台市の子供たちの教育体制を考える際、もっと自身の根っこの部分に向き合い、人生における大きな夢（志）と地元への誇りを持ってもらうことが重要だと考えている。そのために先人教育は大きな役割を果たすことが出来ると考え、令和3年第三回定例会の決算等審査特別委員会で、先人教育の充実について取り上げた経緯がある。今回は、盛岡市の視察を通じて、さらなる先人教育について考える目的にて。

## 【概要】

- 盛岡市の担当者から先人教育のヒアリングおよび意見交換。
- 盛岡市先人記念館の視察
- 原敬記念館の視察

## 【内容】

○先人教育の位置づけとは—盛岡市の学校教育は、「基本的生活習慣・学習習慣」を土台としながら、「確かな学力（知）」「豊かな心（徳）」「たくましい体（体）」の3つの力をバランスよく育むことを目指しています。この3つの力を伸ばす根幹となる「学ぶ意欲・目的」を高めていくために重要な役割を果たすものが「先人教育」になります。

○先人教育とは—盛岡市の先人教育とは、各教科や道徳、総合的な学習の時間などの全教育課程の中で、原敬や新渡戸稲造、米内光政などの盛岡にゆかりのある先人の生き方を学ぶことを通して、次代を担う子供たちに「将来の夢」や「ふるさと盛岡に対する愛着」「目標に向かって努力する心」を育むことを目指した教育。

○学校は、小中一貫教育の視点を踏まえて、「先人教育全体計画」及び「先人教育の視点を位置付けた年間指導計画」の整備と実践を行う。また、先人カレンダーの掲示や「先人を学ぶコーナー」を設置するなど、先人に関する環境を整える。

○教育委員会は、各学校の先人教育の授業を支援し、各学校で実践した指導案やワークシート等を活用できるよう環境を整える。また、教員を対象とした研修を実施する。また、盛岡市先人記念館、原敬記念館、などと連携した講話などを実施する。

領収書等貼付用紙

整理番号 **猪**

1

【使途項目】(該当する項目の□に✓をつける)	
<input checked="" type="checkbox"/> 調査研究費	<input type="checkbox"/> 研修費 <input type="checkbox"/> 会議費 <input type="checkbox"/> 要請・陳情活動費 <input type="checkbox"/> 資料作成費
<input type="checkbox"/> 資料購入費	<input type="checkbox"/> 広報広聴費 <input type="checkbox"/> 人件費 <input type="checkbox"/> 事務所費 <input type="checkbox"/> 事務費
【支払者名】 ※領収書等で確認できる場合は記入不要 猪又 隆広	【支出額(政務活動費充当額)】 2,500円
※ 領収書その他の証拠書類の貼付欄(重ならないように貼付すること)	

領 収 証 猪又隆広 様 No.

5,000

内 訳 現金 但 ガソリン代として 収入印紙

小切手 / 4年4月4日 上記正に領収いたしました

手形 /

消費税額等(%)

ツタヒヨウ株式会社  
 エネルギー事業部ロココ小  
 仙台市若林区一本杉町  
 TEL. 286-1



コウゴ 07-82

--

【使途の内容等】

ガソリン代(令和4年4月4日)

※その他の支出については、支出の内容や具体の品名等を記入する。(領収書等で確認できる場合は記入不要)

【按分による支出】

按分率(A) ( 1 / 2 ) 領収書等の金額(B) ( 5,000 円 )

按分による政務活動費の支出額(A) × (B) 2,500 円 (1円未満端数切り捨て)

【按分率が1/2を超える場合はその理由】



領収書等貼付用紙

猪  
整理番号

2

【使途項目】(該当する項目の□に✓をつける)	
<input checked="" type="checkbox"/> 調査研究費	<input type="checkbox"/> 研修費 <input type="checkbox"/> 会議費 <input type="checkbox"/> 要請・陳情活動費 <input type="checkbox"/> 資料作成費
<input type="checkbox"/> 資料購入費	<input type="checkbox"/> 広報広聴費 <input type="checkbox"/> 人件費 <input type="checkbox"/> 事務所費 <input type="checkbox"/> 事務費
【支払者名】 ※領収書等で確認できる場合は記入不要 猪又 隆広	【支出額(政務活動費充当額)】 2,500円
※ 領収書その他の証拠書類の貼付欄(重ならないように貼付すること)	

領 収 証 猪又隆広 様 No.

現金  
 小切手  
 手形  
 消費控額等(%)

但 本州電力株式会社  
 令和4年4月13日 上記正に領収いたしました



【使途の内容等】

ガソリン代(令和4年4月13日)

※その他の支出については、支出の内容や具体的品名等を記入する。(領収書等で確認できる場合は記入不要)

【按分による支出】

按分率(A) ( 1 / 2 ) 領収書等の金額(B) ( 5,000 円 )

按分による政務活動費の支出額(A) × (B) 2,500 円 (1円未満端数切り捨て)

【按分率が1/2を超える場合はその理由】

領収書等貼付用紙

整理番号

3

【使途項目】(該当する項目の□に✓をつける)

- 調査研究費
- 研修費
- 会議費
- 要請・陳情活動費
- 資料作成費
- 資料購入費
- 広報広聴費
- 人件費
- 事務所費
- 事務費

【支払者名】※領収書等で確認できる場合は記入不要

猪又 隆広

【支出額(政務活動費充当額)】

2,500円

※ 領収書その他の証拠書類の貼付欄(重ならないように貼付すること)

領収証 猪又 隆広 様 No. \_\_\_\_\_

現金 5,000円 収入印紙

小切手 / 手形 /

**ワタヒョウ株式会社**  
 エネルギー事業部ロココ南小路5-8  
 仙台市青林区一本杉町3-9  
 TEL. 286-1880

【使途の内容等】

ガソリン代(令和4年4月23日)

※その他の支出については、支出の内容や具体的品名等を記入する。(領収書等で確認できる場合は記入不要)

【按分による支出】

按分率(A) ( 1 / 2 ) 領収書等の金額(B) ( 5,000円 )

按分による政務活動費の支出額(A) × (B) 2,500円 (1円未満端数切り捨て)

【按分率が1/2を超える場合はその理由】

【使途項目】(該当する項目の□をつける)

調査研究費    研修費     会議費     要請・陳情活動費     資料作成費  
 資料購入費    広報広聴費    人件費    事務所費    事務費

【支払者名】 ※領収書等で確認できる場合は記入不要

渡辺 博

【支出額(政務活動費充当額)】

523円



お客様控え

IDEMITSU (クレジット領収書)

350113

セルフマノ町

TEL 022-257-1705  
 出光リテール販売(株)  
 本社 東京都中央区新富一丁目18-8 8F

売上 2022年 4月 7日

15:33

WATANABE HIROSHI 様  
 出光クレジット IC

出光ゼアス P-12(内)  
 6.38 L 0164.0 1046円  
 01200.00  
 (内、値引 -01.0 -6円)

合計 1,046円  
 (内、消費税等(10.00%) 95円)  
 (内、P支払可能金額 1,046円)

DrivePayお問合せ番号:3512516-05128

支払区分:一括  
 承認No.0000000778  
 端末処理通番:11864

【使途の内容等】

※出張については、出張記録簿を作成し添付する。

※その他の支出については支出の内容や具体的品名を記入する。(領収書等で確認できる場合は記入不要)

※按分により充当する場合に記入する。

安分率(A) ( 1 / 2 )      領収書等の金額(      1046 円 )

按分による政務活動費の支出額(A) × (B)      523 円 (1円未満端数切り捨て)

【按分率が1/2を超える場合はその理由】

領収書等貼付用紙

渡 整理番号 2

【使途項目】(該当する項目の□をつける)

✓ 調査研究費 研修費 □ 会議費 □ 要請・陳情活動費 □ 資料作成費
資料購入費 広報広聴費 人件費 事務所費 事務費

【支払者名】 ※領収書等で確認できる場合は記入不要

渡辺 博

【支出額(政務活動費充当額)】

1255円



系内品証 (令頁又証)

シナネン石油株式会社
セルヴィス苦竹
宮城県仙台市宮城野区苦竹2丁目3-70
TEL:022-284-9934 SS-013128

2022年04月14日 10:17 伝票No.0625
通番5484

コスモ・ザ・カード 様
XXXXXXXXXXXX9109
売上 オーバス

11200
レギュラーガソリン P20 ￥2543
数量 16.30(L)
単価 @156
アプリQR値引 @1 -16
値引きQR @1 -17

合計 ￥2,510
(内消費税 @53.8 ￥877)
(内消費税10%(対録 ￥2510) ￥228)
承認No.0007747957 処理通番 31454

支払方法 通常
端末番号:7740577701312 IC
ATC:0007 カードシケツ番号:00
APL:VISACREDIT
AID:A0000000031010

【使途の内容等】

※出張については、出張記録簿を作成し添付する。
※その他の支出については支出の内容や具体の品名を記入する。(領収書等で確認できる場合は記入不要)

※按分により充当する場合に記入する。

比率(A) (1 / 2 ) 領収書等の金額( 2510 円
按分による政務活動費の支出額(A) × (B) 1255 円 (1円未満端数切り捨て)
【按分率が1/2を超える場合はその理由】



領収書等貼付用紙

野 整理番号

1

【使途項目】(該当する項目の□に✓をつける)

- 調査研究費
- 研修費
- 会議費
- 要請・陳情活動費
- 資料作成費
- 資料購入費
- 広報広聴費
- 人件費
- 事務所費
- 事務費

【支払者名】※領収書等で確認できる場合は記入不要

野田 譲

【支出額(政務活動費充当額)】

2,087 円

※領収書その他の証拠書類の



納品書 (領収書)

コスモ石油販売(株) 東北カンパニー  
 セルフステーション八乙女  
 室城県仙台市泉区上谷刈6丁目10-35  
 TEL:022-771-6036 SS:117251  
 FAX:022-771-6037

2022年04月05日 16:41 伝票No.0461  
 通番3901

コスモ・ザ・カード 様  
 XXXXXXXXXXXX8608  
 売上 オーバス

11200  
 レギュラーガソリン P11 ¥4228  
 数量 26.59(L)  
 単価 159  
 値引きQR 2 -53

合計 ¥4,175  
 (内消費税 ¥53.8 ¥1431)  
 (内消費税10%(対象 ¥4175) ¥380)  
 承認No.0007732108 処理通番 16321  
 支払方法 通常  
 端末番号:7740577711725 IC  
 ATC:002C カードシークス番号:00  
 APL:VISACREDIT  
 AID:A0000000031010

【使途の内容等】

ガソリン代

※出張については、出張記録簿を作成し添付する。

※その他の支出については、支出の内容や具体的品名等を記入する。(領収書等で確認できる場合は記入不要)

【按分による支出】 ※按分により充当する場合に記入する。

按分率(A) ( 1 / 2 ) 領収書等の金額(B) ( 4,175 円)

按分による政務活動費の支出額(A) × (B) 2,087 円 (1円未満端数切り捨て)

【按分率が1/2を超える場合はその理由】

領収書等貼付用紙

野  
整理番号

2

【使途項目】(該当する項目の□に✓をつける)

- 調査研究費
- 研修費
- 会議費
- 要請・陳情活動費
- 資料作成費
- 資料購入費
- 広報広聴費
- 人件費
- 事務所費
- 事務費

【支払者名】 ※領収書等で確認できる場合は記入不要

野田 譲

【支出額(政務活動費充当額)】

1,938 円

※ 領収書その他の証拠書類の



納品書 (領収書)

コスモ石油販売(株) 東北カンパニー  
 ヘルプステーション八乙女  
 宮城県仙台市泉区上谷刈6丁目10-35  
 TEL:022-771-6036 SS-117251  
 FAX:022-771-6037

2022年04月11日 08:25 伝票No.0136  
 通番3141

コスモ・ザ・カード 様  
 XXXXXXXXXXXX8608  
 売上 オーバス

1200  
 レギュラーガソリン P08 ¥3952  
 数量 25.01(L)  
 単価 158  
 値引きQR 33 -75

合計 ¥3,877  
 内消費税 53.8 ¥1346  
 内消費税10%(対象 ¥3877) ¥352  
 承認No.0007739310 処理通番 15342  
 支払方法 通常  
 端末番号:7740577711725 IC  
 VTC:002F カードシケンス番号:00  
 VPL:VISACREDIT  
 VID:A0000000031010

【使途の内容等】

ガソリン代

※出張については、出張記録簿を作成し添付する。

※その他の支出については、支出の内容や具体的な品名等を記入する。(領収書等で確認できる場合は記入不要)

【按分による支出】 ※按分により充当する場合に記入する。

按分率(A) ( 1 / 2 ) 領収書等の金額(B) ( 3,877 円)

按分による政務活動費の支出額(A) × (B) 1,938 円 (1円未満端数切り捨て)

【按分率が1/2を超える場合はその理由】







領収書等貼付用紙



【使途項目】(該当する項目の□に✓をつける)

- 調査研究費
- 研修費
- 会議費
- 要請・陳情活動費
- 資料作成費
- 資料購入費
- 広報広聴費
- 人件費
- 事務所費
- 事務費

【支払者名】 ※領収書等で確認できる場合は記入不要

野田 譲

【支出額(政務活動費充当額)】

2,883 円

※ 領収書その他の証拠書類の貼



和 内 品 書 (領 収 書)

コスモ石油販売(株) 東北カンパニー  
 セルフステーション八乙女  
 宮城県仙台市泉区上谷刈6丁目10-35  
 TEL:022-771-6036 SS-117251  
 FAX:022-771-6037

2022年04月24日 18:00 伝票No.0703  
 通番3406

コスモ・ザ・カード 機

(XXXXXXXXXXXX8608  
 売主 オーバス

11200  
 レギュラーガソリン P08 ¥5880  
 数量 37.69(L)  
 単価 0156  
 値引きQR 03 -113

合計 ¥5,767

(内消費税 053.8 ¥2028)  
 (内消費税10%(対象 ¥5767) ¥524)

承認No.0007792037 処理通番 12433

支払方法 通常  
 請求番号:7740577711725 IC

【使途の内容等】

ATC:0037 カード決済番号:00  
 \PL:VISACREDIT  
 \ID:A0000000031010

ガソリン代

※出張については、出張記録簿を作成し添付する。

※その他の支出については、支出の内容や具体の品名等を記入する。(領収書等で確認できる場合は記入不要)

【按分による支出】 ※按分により充当する場合に記入する。

按分率(A) ( 1 / 2 ) 領収書等の金額(B) ( 5,767 円)

按分による政務活動費の支出額(A) × (B) 2,883 円 (1円未満端数切り捨て)

【按分率が1/2を超える場合はその理由】

領収書等貼付用紙

野  
整理番号

6

【使途項目】(該当する項目の□に✓をつける)

- 調査研究費
- 研修費
- 会議費
- 要請・陳情活動費
- 資料作成費
- 資料購入費
- 広報広聴費
- 人件費
- 事務所費
- 事務費

【支払者名】※領収書等で確認できる場合は記入不要

野田 譲

【支出額(政務活動費充当額)】

2,247 円

※領収書その他の証拠書類の



系内品番 (領収書)

遠藤商事(株) 仙台支社  
 愛子バイパス  
 宮城県仙台市青葉区栗生1丁目1-2  
 TEL:022-392-5696 SS-076422

2022年04月28日 09:46 伝票No.0052  
 通番0496

様

61-01260-402143-001  
 売上 現金固定

11200  
 レギュラーガソリン P08 ¥4495  
 数量 29.00(L)  
 単価 @155  
 31747  
 プリズムコート ¥2200

ガソリン  
← ¥4,495のみ

合計 ¥6,695  
 (内消費税 @53.8 ¥1560)  
 (内消費税10%(対象 ¥6695) ¥609)  
 釣銭 1万:3305 7千:305  
 カド有効期限 99年12月  
 担当: 1- [redacted]

【使途の内容等】

3540-3541 00 2022/04/28  
 上記にて領収書に替えさせていただきます

ガソリン代

※出張については、出張記録簿を作成し添付する。

※その他の支出については、支出の内容や具体の品名等を記入する。(領収書等で確認できる場合は記入不要)

【按分による支出】 ※按分により充当する場合に記入する。

按分率(A) ( 1 / 2 ) 領収書等の金額(B) ( 4,495 円)

按分による政務活動費の支出額(A) × (B) 2,247 円 (1円未満端数切り捨て)

【按分率が1/2を超える場合はその理由】

領収書等貼付用紙

橋 整理番号

1

【使途項目】(該当する項目の□に✓をつける)

- 調査研究費
- 研修費
- 会議費
- 要請・陳情活動費
- 資料作成費
- 資料購入費
- 広報広聴費
- 人件費
- 事務所費
- 事務費

【支払者名】※領収書等で確認できる場合は記入不要

橋本啓一

【支出額(政務活動費充当額)】

1,500 円

※領収書その他の証拠書類の貼付



納品書 (領収書)

コスモ石油販売(株)東北カンパニー  
 セルフステーション八乙女  
 宮城県仙台市泉区上谷刈6丁目10-35  
 TEL:022-771-6036 SS-117251  
 FAX:022-771-6037

2022年04月02日 12:57 伝票No.0358  
 通番2517

WAON 様  
 XXXXXXXXXXXXX7250  
 売上 WAON

11200  
 レギュラーガソリン P05 ￥3000  
 数量 18.87(L)  
 単価 2159

合計 ￥3,000  
 (内ガソリン税 253.8 ￥1015)  
 (内消費税10%(対象 ￥3000) ￥273)  
 <WAONカード情報>  
 WAONカードID XXXXXXXXXXXXX7250

WAON支払額 ￥3,000  
 WAON残高 ￥12,270

【使途の内容等】

ガソリン代

SPRWID:5051000007105 8808  
 WAONポイント数は、WAONステーションなどでご確認ください。  
 6260-6260 02 2022/04/02

※出張については、出張記録簿を作成し添付する。

※その他の支出については、支出の内容や具体の品名等を記入する。(領収書等で確認できる場合は記入不要)

【按分による支出】 ※按分により充当する場合に記入する。

按分率(A) ( 1 / 2 ) 領収書等の金額(B) ( 3,000 円)

按分による政務活動費の支出額(A) × (B) 1,500 円 (1円未満端数切り捨て)

【按分率が1/2を超える場合はその理由】



領収書等貼付用紙

橋 整理番号

【使途項目】(該当する項目の□に✓をつける)

調査研究費     研修費     会議費     要請・陳情活動費     資料作成費

資料購入費     広報広聴費     人件費     事務所費     事務費

【支払者名】 ※領収書等で確認できる場合は記入不要      【支出額(政務活動費充当額)】

橋本啓一      2021 円

※ 領収書その他の証拠書類の



納品書 (領収書)

コスモ石油販売(株) 東北カンパニー  
セルフステーション八乙女  
宮城県仙台市泉区上谷刈6丁目10-35  
TEL:022-771-6036      SS-117251  
FAX:022-771-6037

2022年04月27日 19:51      伝票No.0517  
通番3498

WAON 機  
XXXXXXXXXXXX7250  
売主 WAON

1200  
レギュラーガソリン P08      ¥4062  
数量      26.04(L)  
単価      156

---

合計      ¥4,062  
(内ガソリン税      253.8      ¥1401)  
(内消費税10%(対象      ¥4062)      ¥369)  
<WAONカード情報>  
WAONカードID XXXXXXXXXXXX7250

WAON支払額      ¥5,000  
WAONチャージ額(お釣り)      ¥938  
WAON残高      ¥8,615

【使途の内容等】

ガソリン代      SPRID:5051000007106 1431  
WAONポイント数は、WAONステーションなどでご確認ください。  
4499-4499 03 2022/04/27

※出張については、出張記録簿を作成し添付する。  
※その他の支出については、支出の内容や具体の品名等を記入する。(領収書等で確認できる場合は記入不要)

【按分による支出】 ※按分により充当する場合に記入する。

按分率(A) ( 1 / 2 )      領収書等の金額(B) ( 4,062 円)

按分による政務活動費の支出額(A) × (B)      2021 円 (1円未満端数切り捨て)

【按分率が1/2を超える場合はその理由】

【使途項目】(該当する項目の□に✓をつける)

- 調査研究費     研修費     会議費     要請・陳情活動費     資料作成費
- 資料購入費     広報広聴費     人件費     事務所費     事務費

【支払者名】 ※領収書等で確認できる場合は記入不要

加藤和彦

【支出額(政務活動費充当額)】

3,197円



関(重ならないように貼付すること)

納品書 (領収書)

遠藤商事(株) 仙台支社  
 落合  
 宮城県仙台市青葉区落合5丁目27-17  
 TEL:022-392-3255      SS-042332

2022年04月06日 15:35    伝票No. 0137  
 通番2236

様  
 61-04238-416887-001  
 売上 現金固定

11300		
軽油 P06		¥6395
数量	43.50(L)	
単価	147	
(内軽油本体	114.9	¥4993)
(内軽油税	232.1	¥1393)

合計 ¥6,395

(内消費税10%(対象 ¥4999) ¥451)

釣銭 1万:3605      7千: 605

カード有効期限 99年12月

担当: 2- [redacted]

9369-9369 01 2022/04/06

軽油税には消費税はかかりません  
 上記にて領収書に替えさせていただきます

※出張については、出張記録簿を作成し添付する。

※その他の支出については、支出の内容や具体の品名等を記入する。(領収書等で確認できる場合は記入不要)

【按分による支出】 ※按分により充当する場合に記入する。

按分率(A) ( 1/2 )      領収書等の金額(B) ( 6,395 円)

按分による政務活動費の支出額(A) × (B)    3,197 円 (1円未満端数切り捨て)

【按分率が1/2を超える場合はその理由】

【使途項目】(該当する項目の□に✓をつける)

- 調査研究費     研修費     会議費     要請・陳情活動費     資料作成費
- 資料購入費     広報広聴費     人件費     事務所費     事務費

【支払者名】 ※領収書等で確認できる場合は記入不要

加藤和彦

【支出額(政務活動費充当額)】

2,947 円



※(重ならないように貼付すること)

納品書 (領収書)

遠藤商事(株) 仙台支社  
 落合  
 宮城県仙台市青葉区落合5丁目27-17  
 TEL:022-392-3255      SS-042332

2022年04月24日 11:09      伝票No.0035  
 通番2366

61-04238-416887-001      様  
 売上      現金固定

11300  
 軽油 P06      ¥5835  
 数量      40.10(L)  
 単価      2147  
 (内軽油本体      2114.9      ¥4603)  
 (内軽油税      232.1      ¥1287)

合計      ¥5,895  
 (内消費税10%(対象      ¥4606)      ¥419)  
 釣銭 1万:4105      6千: 105  
 カード有効期限 99年12月  
 担当: 9-  
 4629-4629 01 2022/04/24

軽油税には消費税はかかりません  
 上記にて領収書に替えさせていただきます

※出張については、出張記録簿を作成し添付する。

※その他の支出については、支出の内容や具体的な品名等を記入する。(領収書等で確認できる場合は記入不要)

【按分による支出】 ※按分により充当する場合に記入する。

按分率(A) ( 1/2 )      領収書等の金額(B) ( 5,895 円)

按分による政務活動費の支出額(A)×(B)      2,947 円 (1円未満端数切り捨て)

【按分率が1/2を超える場合はその理由】



領収書等貼付用紙

整理番号

2

【用途項目】(該当する項目の□に✓をつける)

- 調査研究費
- 研修費
- 会議費
- 要請・陳情活動費
- 資料作成費
- 資料購入費
- 広報広聴費
- 人件費
- 事務所費
- 事務費

【支払者名】 ※領収書等で確認できる場合は記入不要

庄司俊充

【支出額(政務活動費充当額)】

4,349 円

※ 領収書その他の証拠書類の



apollostation

(株) 気仙沼商会  
 実況  
 宮城県仙台市泉区  
 実況中77-1  
 TEL:022-348-4000 SS:20309-12555

クレジットカード売上票

2022年05月26日 16:01 伝票No.2336  
 取引通番 6176

SHOJI/TOSHIMITSU様  
 XXXX-XXXX-XXXX-3916 ICS 20309  
 325-12555-0516-0119  
 ｽﾀｰﾚｯｽﾞ 車番00088

0120-00 8847  
 レギュラーガソリン P14 ¥8699  
 数量 53.70L  
 単価 @162  
 (内ｶﾞｽﾀｸﾞ 税 @53.8)

合計 ¥8,699  
 (内税分消費税 ¥791)

承認No. 0000948979  
 支払方法 一括  
 ｶﾞｽﾀｸﾞ 外ご利用額 ¥8,699  
 有効期限 XX年XX月 企業ｺｰﾄﾞ 0001  
 端末識別番号 7736410104352  
 ARCO ATC0019 00 VISACREDIT  
 A0000000031010  
 2:0000000-0:0000000

【用途の内容等】

ガソリン代

※出張については、出張記録簿を作  
 ※その他の支出については、支出の

お客様控え

等で確認できる場合は記入不要)

【按分による支出】 ※按分により充当する場合に記入する。

按分率(A) ( 1 / 2 ) 領収書等の金額(B) ( 8,699 円)

按分による政務活動費の支出額(A) × (B) 4,349 円 (1円未満端数切り捨て)

【按分率が1/2を超える場合はその理由】

【使途項目】(該当する項目の□に✓をつける)

- 調査研究費
- 研修費
- 会議費
- 要請・陳情活動費
- 資料作成費
- 資料購入費
- 広報広聴費
- 人件費
- 事務所費
- 事務費

【支払者名】 ※領収書等で確認できる場合は記入不要

菅原正和

【支出額(政務活動費充当額)】

2,051

円

※ 領収書その他の証拠書類の貼付欄(重ならないように貼付すること)



領収書

印紙税申告納  
付につき京橋  
税務署承認済

363644

セルフパティオ小泉

TEL 022-282-1685

出光リテール販売(株)

本社 東京都中央区新富一丁目18-8 8F

売上

2022年 5月 4日  
17:48

ウエ 様  
キャッシュアプリカ 17-363644-00000-0000

出光スーパーゼアス P- 5(内)  
28.12 L 8168.0 4724円  
01010.00

合計 4,724円  
(内、消費税等(10.00%) 429円)  
(内、P支払可能金額 4,724円)  
<支払内訳>  
アプリカ支払 4,703円  
P支払 21円

アプリカ有効期限: 2023年 5月 4日  
アプリカ前回残: 10,873円  
アプリカ利用金額: 4,703円  
アプリカ今回残: 6,170円

【使途の内容等】

2022年5月4日 カリコ 2A.122

※出張については、出張記録簿を作成し添付する。

※その他の支出については、支出の内容や具体的品名等を記入する。(領収書等で確認できる場合は記入不要)

【按分による支出】 ※按分により充当する場合に記入する。

按分率(A) ( 1 / 2 ) 領収書等の金額(B) ( 4,703円 )

按分による政務活動費の支出額(A) × (B) 2,051円 (1円未満端数切り捨て)

【按分率が1/2を超える場合はその理由】

【使途項目】(該当する項目の□に✓をつける)

- 調査研究費
- 研修費
- 会議費
- 要請・陳情活動費
- 資料作成費
- 資料購入費
- 広報広聴費
- 人件費
- 事務所費
- 事務費

【支払者名】 ※領収書等で確認できる場合は記入不要

菅原正和

【支出額(政務活動費充当額)】

2026 円

※ 領収書その他の証拠書類の貼付欄(重ならないように貼付すること)



領収書

印紙税申告納  
付につき求儀  
税務署承認済

363644

セルフパティオ小泉

TEL 022-282-1685

出光リテール販売(株)

本社 東京都中央区新富一丁目18-8 8F

売上 2022年 5月13日 16:37

ウエ 様  
キャッシュアプリ 17-363644-0000-0000

出光スーパーゼアス P- 5(内)  
36.80 L @165.0 60/2F円  
01010.00

合計	6,072円
(内、消費税等(10.00%)	552円)
(内、P支払可能金額	6,072円)
<支払内訳>	
プリカ支払	6,052円
P支払	20円

プリカ有効期限:	2023年 5月13日
プリカ前回残:	9,170円
プリカ利用金額:	6,052.4
プリカ今回残:	3,118円

【使途の内容等】

2022年 5月10日 カソリンMP 06.A2

※出張については、出張記録簿を作成し添付する。

※その他の支出については、支出の内容や具体の品名等を記入する。(領収書等で確認できる場合は記入不要)

【按分による支出】 ※按分により充当する場合に記入する。

按分率(A) ( 1 / 2 ) 領収書等の金額(B) ( 6052 円)

按分による政務活動費の支出額(A)×(B) 2026 円 (1円未満端数切り捨て)

【按分率が1/2を超える場合はその理由】

領収書等貼付用紙

管 整理番号

7

【使途項目】(該当する項目の□に✓をつける)

- 調査研究費     研修費     会議費     要請・陳情活動費     資料作成費
- 資料購入費     広報広聴費     人件費     事務所費     事務費

【支払者名】 ※領収書等で確認できる場合は記入不要

菅原正和

【支出額(政務活動費充当額)】

2,619 円

※ 領収書その他の証拠書類の貼付欄(重ならないように貼付すること)



領収書

印紙税申告納  
目録  
税務番号記録

363644

セルフパティオ小泉

TEL 022-282-1685

出光リテール販売(株)

本社 東京都中央区新富一丁目18-8 8F

売上 2022年 5月20日 17:31

ウエ 様  
キャッシュアプリカ 17-363644-00000-0000

出光スーパーゼアス P- 5(内)  
32.31 L @167.0 5396円  
01010. 00

合計 5,396円  
 (内、消費税等(10.00%) 491円)  
 (内、P支払可能金額 5,396円)  
 <支払内訳>  
 アプリカ支払 5,378円  
 P支払 18円

アプリカ有効期限: 2023年 5月20日  
 アプリカ前回残: 6,118円  
 アプリカ利用金額: 5,378円  
 アプリカ今回残: 740円

【使途の内容等】

2022年5月20日 コーソリンMV 02.01R

※出張については、出張記録簿を作成し添付する。

※その他の支出については、支出の内容や具体の品名等を記入する。(領収書等で確認できる場合は記入不要)

【按分による支出】 ※按分により充当する場合に記入する。

按分率(A) ( 1 / 2 )      領収書等の金額(B) ( 5,378 円)

按分による政務活動費の支出額(A) × (B) 2,619 円 (1円未満端数切り捨て)

【按分率が1/2を超える場合はその理由】

【使途項目】(該当する項目の□に✓をつける)

- 調査研究費     研修費     会議費     要請・陳情活動費     資料作成費
- 資料購入費     広報広聴費     人件費     事務所費     事務費

【支払者名】 ※領収書等で確認できる場合は記入不要

菅原正和

【支出額(政務活動費充当額)】

2,919 円

※ 領収書その他の証拠書類の貼付欄(重ならないように貼付すること)



apollo station

領収書

印紙税申告済

付いたき求儀

税務番号認済

363644

セルフパティオ小泉

TEL. 022-282-1685

出光リテール販売(株)

本社 東京都中央区新富一丁目18-8 8F

売上

2022年 5月29日

17:03

ウエ

様

キャッシュアリア 17-363644-00000-0000

出光スーパーゼアス P- 5(内)

35.30 L 0167.0 5895円

01010. 00

合計 5,895円

(内、消費税等(10.00%) 536円)

(内、P支払可能金額 5,895円)

<支払内訳>

プリカ支払 5,879円

P支払 16円

プリカ有効期限 2023年 5月29日

プリカ前回残 10,740円

プリカ利用金額 5,879円

プリカ今回残 4,861円

【使途の内容等】

2022年 5月29日

※出張については、出張記録簿を作成し添付する。

※その他の支出については、支出の内容や具体の品名等を記入する。(領収書等で確認できる場合は記入不要)

【按分による支出】 ※按分により充当する場合に記入する。

按分率(A) ( 1 / 2 )      領収書等の金額(B) ( 5,879 円)

按分による政務活動費の支出額(A) × (B) 2,919 円 (1円未満端数切り捨て)

【按分率が1/2を超える場合はその理由】

【用途項目】(該当する項目の□に✓をつける)

- 調査研究費
- 研修費
- 会議費
- 要請・陳情活動費
- 資料作成費
- 資料購入費
- 広報広聴費
- 人件費
- 事務所費
- 事務費

【支払者名】※領収書等で確認できる場合は記入不要

高橋卓誠

【支出額(政務活動費充当額)】

2,606

円

※領収書その他の証拠書類の貼付

# ENEOS

## 納品書(領収書)

2022年05月18日 11:17

売上  
 QUICPay 払い 様 Q  
 XXXXXXXXXXXXXXX4385  
 提携カード  
 車両番号 実車番  
 0026-00  
 レギュラー P-07  
 31.40L \*  
 166円 ¥5,212  
**合計 ¥5,212**  
 (消費税10%対象 ¥5,212)  
 内消費税等 ¥474)  
 クレジット支払  
 有効期限: XX/XX NC  
 支払方法: 一括払い  
 承認番号: 0194956

現金で売上上げが得意の領収書はかきまじり頂きます。  
 消費税額表示のない場合は消費税を請求書にて  
 請求させていただきます。  
 消費税は、地方消費税が含まれています。

ENEOSフロンティア東北  
 Dr. Driveセルフ仙台北四店  
 宮城県 仙台市 青葉区  
 上杉2-2-12  
 TEL: 022-222-1616 SS-220046  
 店号No 6274-03  
 デーザNo9022-9025  
 外通番17-16617  
 020給油担当 2022/05/18

【用途の内容等】

※出張については、出張記録簿を作成し添付する。

※その他の支出については、支出の内容や具体の品名等を記入する。(領収書等で確認できる場合は記入不要)

【按分による支出】 ※按分により充当する場合に記入する。

按分率(A) ( 1 / 2 ) 領収書等の金額(B) ( 5,212 円)

按分による政務活動費の支出額(A) × (B) 2,606 円 (1円未満端数切り捨て)

【按分率が1/2を超える場合はその理由】

領収書等貼付用紙

高

整理番号

4

【使途項目】(該当する項目の□に✓をつける)

- 調査研究費
- 研修費
- 会議費
- 要請・陳情活動費
- 資料作成費
- 資料購入費
- 広報広聴費
- 人件費
- 事務所費
- 事務費

【支払者名】 ※領収書等で確認できる場合は記入不要

高橋卓誠

【支出額(政務活動費充当額)】

2,490 円

※ 領収書その他の証拠書類の貼付



株式会社アベキ  
幸町給油所  
宮城県仙台市宮城野区  
二の森12-34  
TEL:022-290-0955 SS:12100-13375

令頁又

2022年05月28日 18:59 伝票No. 4968  
取引通番 8277

現金会員 様  
532-13375-0001-0006 \* 12100  
現金会員 車番01248

0120-00 4396  
レギュラーガソリン P11 ¥4980  
数量 30.00L  
単価 @166

合計 ¥4,980  
(内税分消費税 ¥453)

釣銭 1万:5020 5千: 20  
4:0000000-0:0000000

係員: [redacted] 01  
処理日付: 2022/05/28 4396-4396  
100取引  
領収書にかえさせていただきます。

【使途の内容等】

当店へのアンケート回答で  
Amazonギフト券  
500円分をプレゼント!  
毎月1,000名様に!  
回答はこちらから▶  
当店ご利用後10日後まで

※出張については、出張記録簿を作成し

※その他の支出については、支出の内容や具体の品名等を記入する。(領収書等で確認できる場合は記入不要)

【按分による支出】 ※按分により充当する場合に記入する。

按分率(A) ( 1/2 ) 領収書等の金額(B) ( 4,980 円)

按分による政務活動費の支出額(A) × (B) 2,490 円 (1円未満端数切り捨て)

【按分率が1/2を超える場合はその理由】

領収書等貼付用紙

整理番号

4

【使途項目】(該当する項目の□に✓をつける)

- 調査研究費
- 研修費
- 会議費
- 要請・陳情活動費
- 資料作成費
- 資料購入費
- 広報広聴費
- 人件費
- 事務所費
- 事務費

【支払者名】※領収書等で確認できる場合は記入不要

内藤良介

【支出額(政務活動費充当額)】

1,822 円

※領収書その他の証拠書類の貼付欄(重ならないように貼付すること)

頑張ろう東北！頑張ろう宮城！仙台！  
復興宮城！ともに前へ！頑張りましょう



領収書

印紙

263547

萩野町総合油所

TEL 022-239-5142

株式会社 保坂

仙台市宮城野区萩野町1-19-21

TEL 022-239-5142

売上

2022年 5月 2日

15:12

上

様手

現金フリー 00-263547-90001-0001-9

レギュラーガソリン

P- 3(内)

21.70 L

8168.0

3645円

合計

3,645円

(内、消費税等(10.00%)

331円)

約換

1万円:

6,355円

5千円:

1,355円

4千円:

355円

伝No: 10060

担当: 1003

車庫ガソリン

※出張については、出張記録簿を作成し添付する。

※その他の支出については、支出の内容や具体の品名等を記入する。(領収書等で確認できる場合は記入不要)

【按分による支出】 ※按分により充当する場合に記入する。

按分率(A) ( 1/2 )

領収書等の金額(B) ( 3,645 円)

按分による政務活動費の支出額(A) × (B)

1,822 円 (1円未満端数切り捨て)

【按分率が1/2を超える場合はその理由】



【使途項目】(該当する項目の□に✓をつける)

- 調査研究費     研修費     会議費     要請・陳情活動費     資料作成費
- 資料購入費     広報広聴費     人件費     事務所費     事務費

【支払者名】 ※領収書等で確認できる場合は記入不要

内藤良介

【支出額(政務活動費充当額)】

1,500 円

※ ならないように貼付すること

# EneJet

## 納品書(領収書)

2022年05月11日 21:13

売上  
 Tカード会員 様  
 6-220344-49992-000  
 現金会員  
 車両番号 実車番  
 0026-00  
 レギュラー P-13  
 19.23L

158円	¥3,038
(QRクーポン値引 2円)	- ¥38
値引後単価	¥3,000
(内ガソリン税53.80円)	¥1,035
<b>合計</b>	<b>¥3,000</b>
(消費税10%対象)	¥3,000
内消費税等	¥273
お預り	¥3,000
お釣り	¥0

カード番号: XXXXXXXXXXXX9946  
 Tポイント: 9P  
 利用ポイント 0P  
 利用可能ポイント [REDACTED]  
 本日付与されたポイントは2~3日  
 目以降に反映されます。有効期限切  
 等の理由で、Tカードにポイントが  
 加算されないことがあります。  
 詳細はwww.tsite.jpにてご確認下  
 さい。

【作

カメイ株式会社  
 DDセルフ富沢西店  
 宮城県 仙台市 太白区  
 富沢西一丁目19-13  
 TEL:022-243-8851 SS-220344  
 レットNo 1825-05 テレNo6881-6883  
 001SSスタッ 2022/05/11

車輦ガソリン

※出張については、出張記録簿を「印」で添付する。

※その他の支出については、支出の内容や具体的品名等を記入する。(領収書等で確認できる場合は記入不要)

【按分による支出】 ※按分により充当する場合に記入する。

按分率(A) ( 1/2 )      領収書等の金額(B) ( 1,500 円)

按分による政務活動費の支出額(A) × (B)      1,500 円 (1円未満端数切り捨て)

【按分率が1/2を超える場合はその理由】

領収書等貼付用紙

⑨  
整理番号 6

【使途項目】(該当する項目の□に✓をつける)

- 調査研究費     研修費     会議費     要請・陳情活動費     資料作成費
- 資料購入費     広報広聴費     人件費     事務所費     事務費

【支払者名】 ※領収書等で確認できる場合は記入不要

内藤良介

【支出額(政務活動費充当額)】

1,500 円

※ 領収書その他の証拠書類の貼

# EneJet

## 納品書(領収書)

2022年05月15日 21:48

売上  
 丁方・丁会員 様  
 6-220344-49992-000  
 現金会員  
 車両番号 実車番  
 0026-00  
 レギュラー P-07  
 19,23l \*

158円	¥3,038
(QRコード値引 2円)	- ¥38)
値引後単価	¥3,000
(内ガソリン税53.80円)	¥1,035)
<b>合計</b>	<b>¥3,000</b>
(消費税10%対象)	¥3,000
内消費税等	¥273)
お預り	¥3,000
お釣り	¥0

カード番号:XXXXXXXXXX9946  
 Tポイント: 9P  
 利用ポイント 0P  
 利用可能ポイント [REDACTED]  
 本日付与されたポイントは2~3日  
 目以降に反映されます。有効期限切  
 等の理由で、Tカードにポイントが  
 加算されないことがあります。  
 詳細はwww.tsite.jpにてご確認下さ  
 い。

【使途の内容等】

車両ガソリン代

カメイ株式会社  
 DDセルフ富沢西店  
 宮城県 仙台市 太白区  
 富沢西一丁目19-13  
 TEL:022 243 8851 SS 220344  
 レットNo 3806-03 データNo4317-4319  
 001SSスタッフ 2022/05/15

※出張については、出張記録簿を作

※その他の支出については、支出の内容や具体の品名等を記入する。(領収書等で確認できる場合は記入不要)

【按分による支出】 ※按分により充当する場合に記入する。

按分率(A) ( 1 / 2 ) 領収書等の金額(B) ( 3,000 円)

按分による政務活動費の支出額(A)×(B) 1,500 円 (1円未満端数切り捨て)

【按分率が1/2を超える場合はその理由】

【用途項目】(該当する項目の□に✓をつける)

- 調査研究費     研修費     会議費     要請・陳情活動費     資料作成費
- 資料購入費     広報広聴費     人件費     事務所費     事務費

【支払者名】 ※領収書等で確認できる場合は記入不要

内藤良介

【支出額(政務活動費充当額)】

1,500 円

※ 領収書その他の証拠書類の貼

# EneJet

## 納品書(領収書)

2022年05月16日 20:59

売上  
 Tカード会員 様  
 6-220344-49992-000  
 現金会員  
 車両番号 実車番  
 0026-00  
 レギュラー P 04  
 18.4L  
 ￥3,036  
 (QRクーポン値引 2円 - ￥36)  
 値引後単価 163円 ￥3,000  
 (内ガソリン税53.80円 ￥990)  
**合計 ￥3,000**  
 (消費税10%対象 ￥3,000)  
 内消費税等 ￥273)  
 お預り ￥10,000  
 お釣り ￥7,000  
 Tカード番号: XXXXXXXXXXXX9946  
 Tポイント: 9P  
 利用ポイント 0P  
 利用可能ポイント XXXXXXXXXX  
 本日付与されたポイントは2~3日  
 目以降に反映されます。有効期限切  
 等の理由で、Tカードにポイントが  
 加算されないことがあります。  
 詳細はwww.tsite.jpにてご確認下  
 さい。

【用途の内容等】

車両ガソリン代

カメイ株式会社  
 DDセルフ富沢西店  
 宮城県 仙台市 太白区  
 富沢西一丁目19-13  
 TEL:022-243-8851 SS 220344  
 レートNo 4242-02 テレホンNo.5857-5859  
 001SSスタッフ 2022/05/16

※出張については、出張記録簿を作成し添付する。

※その他の支出については、支出の内容や具体の品名等を記入する。(領収書等で確認できる場合は記入不要)

【按分による支出】 ※按分により充当する場合に記入する。

按分率(A) ( 1 / 2 )      領収書等の金額(B) (                      3,000 円)

按分による政務活動費の支出額(A) × (B)      1,500 円 (1円未満端数切り捨て)

【按分率が1/2を超える場合はその理由】

領収書等貼付用紙

内 8  
整理番号

【使途項目】(該当する項目の□に✓をつける)

- 調査研究費     研修費     会議費     要請・陳情活動費     資料作成費
- 資料購入費     広報広聴費     人件費     事務所費     事務費

【支払者名】 ※領収書等で確認できる場合は記入不要

内藤良介

【支出額(政務活動費充当額)】

1,500 円

※ 領収書その他の証拠書類の貼

# EneJet

## 納品書(領収書)

2022年05月23日 19:36

売上  
 Tカード会員 様  
 6-220344-49992-000  
 現金会員  
 車両番号 実車番  
 0026-00  
 レギュラー P-04  
 18.99L \*

	¥3,037
(QRクーポン値引 2円)	- ¥37)
値引後単価 158円	¥3,000
(内ガソリン税53.80円)	¥1,022)
合計	¥3,000
(消費税10%対象)	¥3,000
内消費税等	¥273)
お預り	¥3,000
お釣り	¥0

Tカード番号: XXXXXXXXXXXX9946  
 Tポイント: 9P  
 利用ポイント 0P  
 利用可能ポイント [REDACTED]  
 本日付与されたポイントは2~3日  
 目以降に反映されます。有効期限切  
 等の理由で、Tカードにポイントが  
 加算されないことがあります。  
 詳細はwww.tsite.jpにてご確認下さ  
 い。

【使途の内容等】

車両ガソリン代

カメイ株式会社  
 DDセルフ富沢西店  
 宮城県 仙台市 太白区  
 富沢西一丁目19-13  
 TEL: 022-243-8851 SS 220344  
 サイトNo 7415-02 データNo 7734-7736  
 001SSスタッ 2022/05/23

※出張については、出張記録簿を作

※その他の支出については、支出の内容や具体の品名等を記入する。(領収書等で確認できる場合は記入不要)

【按分による支出】 ※按分により充当する場合に記入する。

按分率(A) ( 1 / 2 )      領収書等の金額(B) ( 3,000 円)

按分による政務活動費の支出額(A) × (B)      1,500 円 (1円未満端数切り捨て)

【按分率が1/2を超える場合はその理由】

【使途項目】(該当する項目の□に✓をつける)

- 調査研究費     研修費     会議費     要請・陳情活動費     資料作成費
- 資料購入費     広報広聴費     人件費     事務所費     事務費

【支払者名】 ※領収書等で確認できる場合は記入不要

内藤良介

【支出額(政務活動費充当額)】

1,500 円

※ 領収書その他の証拠書類の

# EneJet

## 納品書(領収書)

2022年05月29日 22:31

売主  
 Tカード会員 様  
 6-220344-49992-000  
 現金会員  
 車両番号 実車番  
 0026 00  
 レギ番号 P 01  
 19.6日 +  
 155円 ¥3,039  
 (QRコード値引 2円 - ¥39)  
 値引後単価 153円 ¥3,000  
 (内ガソリン税53.80円 ¥1,055)  
**合計 ¥3,000**  
 (消費税10%対象 ¥3,000  
 内消費税等 ¥273)  
 お預り ¥5,000  
 お釣り ¥2,000  
 カード番号:XXXXXXXXXXXX9946  
 Tポイント: 9P  
 利用ポイント 0P  
 利用可能ポイント XXXXXXXXXX  
 本日付与されたポイントは2~3日  
 目以降に反映されます。有効期限切  
 等の理由で、Tカードにポイントが  
 加算されないことがあります。  
 詳細はwww.esite.jpにてご確認下さ  
 い。

【使途の内容等】

車両ガソリン代

カメイ株式会社  
 DDセルフ富沢西店  
 宮城県 仙台市 太白区  
 富沢西一丁目19-13  
 TEL:022-243-8851 SS 220344  
 レットNo 3219-01 テレNo7833-7835  
 001SS スタッフ 2022/05/29

※出張については、出張記録簿を付

※その他の支出については、支出の内容や具体の品名等を記入する。(領収書等で確認できる場合は記入不要)

【按分による支出】 ※按分により充当する場合に記入する。

按分率(A) ( 1 / 2 )      領収書等の金額(B) ( 3,000 円)

按分による政務活動費の支出額(A) × (B)      1,500 円 (1円未満端数切り捨て)

【按分率が1/2を超える場合はその理由】

領収書等貼付用紙



整理番号

2

【使途項目】(該当する項目の□に✓をつける)

- 調査研究費    研修費    会議費    要請・陳情活動費    資料作成費
- 資料購入費    広報広聴費    人件費    事務所費    事務費

【支払者名】 ※領収書等で確認できる場合は記入不要

千葉修平

【支出額(政務活動費充当額)】

1,069 円

※ 領収書その他の証拠書類の貼付欄(重ならないように貼付すること)



納品書 (領収書)

コスモ石油販売(株) 東北カンパニー  
 セルフサービスセンター  
 宮城県仙台市太白区山田字中前53-1  
 TEL:022-785-9014 SS-095562

2022年04月02日 11:19 伝票No.0737  
 千葉修平 通番4266

J C B 様  
 XXXXXXXXXXXX1323  
 売上 J C B

11200  
 レギュラーガソリン P14 ¥2139  
 数量 13.54(L)  
 単価 156

合計 ¥2,139  
 (内消費税 253.8 ¥728)  
 (内消費税10%(対象 ¥2139) ¥194)  
 承認No.0000142588 処理通番 20997  
 支払方法 通常  
 端末番号:774057709556 IC  
 ATC:0077 カードナンバー番号:00  
 APL:ICB Credit  
 AID:A0000000651010  
 5443-5443 05 2022/04/02

シートを折りたたんで保管の際は  
 印字面が内側になる様にお願いたします

クレジットカード支払い 2022年5月10日支払い

【使途の内容等】

ガソリン代

※出張については、出張記録簿を作成し添付する。

※その他の支出については、支出の内容や具体の品名等を記入する。(領収書等で確認できる場合は記入不要)

【按分による支出】 ※按分により充当する場合に記入する。

按分率(A) ( 1 / 2 )      領収書等の金額(B) ( 2,139 円)

按分による政務活動費の支出額(A) × (B)      1,069 円 (1円未満端数切り捨て)

【按分率が1/2を超える場合はその理由】

領収書等貼付用紙



整理番号

3

【使途項目】(該当する項目の□に✓をつける)

- 調査研究費
- 研修費
- 会議費
- 要請・陳情活動費
- 資料作成費
- 資料購入費
- 広報広聴費
- 人件費
- 事務所費
- 事務費

【支払者名】 ※領収書等で確認できる場合は記入不要

千葉修平

【支出額(政務活動費充当額)】

2,688 円

※ 領収書その他の証拠書類の貼付欄(重ならないように貼付すること)



(株) 千代田商事  
 セルフ八木山  
 宮城県仙台市太白区  
 八木山本町1-27-8  
 TEL:022-229-1133 SS:20501-42029

クレジットカード売上票

022/04/08(土) 09:51 伝票No.1440  
 取引通番 2623

チハ シユウエイ リマ 様  
 514-42029-9501-0006 EP 20501  
 XXXXXXXXXXXX1323  
 DP/EP一般提携

012000 9309  
 レギュラーガソリン P01 ¥5376  
 数量 33.39L  
 単価 0161  
 アプリ会員割引クーポン  
 (単価 3円引 適用済)  
 (内訳)ガソリン ¥53.8 ¥1796

合計 (内税分消費税) ¥5,376 ¥489

Ponta会員  
 今回ポイント 16P

承認No.001111392  
 支払方法一括  
 有効期限 XX年XX月 2 企業カード 96  
 2:00000000-0:00000000  
 係属:セルフ八木山 01  
 処理日付:2022/04/08 9309-9310  
 EasyPayお問い合わせ番号:2976125-01249  
 100取引

クレジットカード支払い 2022年5月10日支払い

【使途の内容等】

ガソリン代

※出張については、出張記録簿を作成し添付する。

※その他の支出については、支出の内容や具体の品名等を記入する。(領収書等で確認できる場合は記入不要)

【按分による支出】 ※按分により充当する場合に記入する。

按分率(A) ( 1 / 2 ) 領収書等の金額(B) ( 5,376 円)

按分による政務活動費の支出額(A) × (B) 2,688 円 (1円未満端数切り捨て)

【按分率が1/2を超える場合はその理由】

【使途項目】(該当する項目の□に✓をつける)

- 調査研究費
- 研修費
- 会議費
- 要請・陳情活動費
- 資料作成費
- 資料購入費
- 広報広聴費
- 人件費
- 事務所費
- 事務費

【支払者名】 ※領収書等で確認できる場合は記入不要

千葉修平

【支出額(政務活動費充当額)】

2,635 円

※ 領収書その他の証拠書類の貼付欄(重ならないように貼付すること)



(株) 千代田商事  
セルフ八木山  
宮城県仙台市太白区  
八木山本町1-27-8  
TEL:022-229-1133 SS:20501-42029

クレジットカード売上票

2022/04/22(金) 18:50 伝票No.4931  
取引番号 0890

株式会社 シルクハイ サマ 様  
514-42029-9501-0006 EP 20501  
XXXXXXXXXX1323  
DP/EP一般提携

012000 5162  
レギュラーガソリン P07 ¥5271  
数量 33.36L  
単価 @158

アプリ会員割引クーポン  
(単価3円引 適用済)  
(内消費税 @53.8 ¥1795)

合計 (内税分消費税) ¥5,271 ¥479

Ponta会員  
今回ポイント

承認No.0000066960  
支払方法一括  
利用額 ¥5,271  
有効期限 XX年XX月 2 企業カード 9661  
2:0000000-0:0000000

係員:セルフ八木山 03  
処理日付:2022/04/22 5162-5163  
EasyPayお問合せ番号:2976125-01249  
100取引

クレジットカード支払い 2022年5月10日支払い

【使途の内容等】

ガソリン代

※出張については、出張記録簿を作成し添付する。

※その他の支出については、支出の内容や具体の品名等を記入する。(領収書等で確認できる場合は記入不要)

【按分による支出】 ※按分により充当する場合に記入する。

按分率(A) ( 1 / 2 ) 領収書等の金額(B) ( 5,271 円)

按分による政務活動費の支出額(A) × (B) 2,635 円 (1円未満端数切り捨て)

【按分率が1/2を超える場合はその理由】



領収書等貼付用紙

猪 整理番号

4

【使途項目】(該当する項目の□に✓をつける)

- 調査研究費     研修費     会議費     要請・陳情活動費     資料作成費
- 資料購入費     広報広聴費     人件費     事務所費     事務費

【支払者名】 ※領収書等で確認できる場合は記入不要

猪又 隆広

【支出額(政務活動費充当額)】

2,500円

※ 領収書その他の証拠書類の貼付欄(重ならないように貼付すること)

領 収 証

猪又隆広

様 No.

5,000

内 訳

現金

小切手

手形

消費税額等(※)

コウヨウ 27-02

但 カルタ代として

令和4年5月7日 上記正に領収いたしました

収入印紙

**ワタヒョウ株式会社**  
 エネルギー事業部ロココ南小島  
 仙台市若林区一本杉町  
 TEL. 286-1



【使途の内容等】

ガソリン代(令和4年5月7日)

※その他の支出については、支出の内容や具体の品名等を記入する。(領収書等で確認できる場合は記入不要)

【按分による支出】

按分率(A) ( 1 / 2 )                      領収書等の金額(B) ( 5,000円 )

按分による政務活動費の支出額(A) × (B)                      2,500円 (1円未満端数切り捨て)

【按分率が1/2を超える場合はその理由】

政務活動費支払証明書(会派用)

整理番号

猪

5

【使途項目】(該当する項目の□に✓をつける)	
<input checked="" type="checkbox"/> 調査研究費 <input type="checkbox"/> 研修費 <input type="checkbox"/> 会議費 <input type="checkbox"/> 要請・陳情活動費 <input type="checkbox"/> 資料作成費 <input type="checkbox"/> 資料購入費 <input type="checkbox"/> 広報広聴費 <input type="checkbox"/> 人件費 <input type="checkbox"/> 事務所費 <input type="checkbox"/> 事務費	
【支出年月日】	【支出額(政務活動費充当額)】
令和4年 5月 11日	109,480 円
【支払先(所在・名称)】	
別紙 出張記録簿 出張者のおとり(猪又隆広)	
【使途の内容等】	
視察旅費として	
<small>※出張については、出張記録簿を作成し添付する。  <small>※その他の支出については、支出の内容や具体の品名等を記入する。</small> </small>	
【「領収書」を徴し難かった理由】	
旅費規程に基づき支出	
<small>※旅費に航空賃が含まれる場合は、その所要額を証明する書類が必要です。</small>	
【按分による支出】 ※按分により支出する場合に記入する。	
按分率(A) (      /      )	支払金額(B) (                      円)
按分による政務活動費の支出額(A) × (B)	円 (1円未満端数切り捨て)
【按分率が1/2を超える場合はその理由】	

上記のとおり相違ないことを証明します。

令和5年3月31日 会派名 自由民主党

代表者名 岡部恒司

経理責任者名 猪又隆広



# 内 訳

出張用務					出張場所									
視 察					熊本市									
年 月 日	発着 地名	経路	鉄 道 賃					航空賃・船賃			車賃	km	日当 円	宿泊地
			運賃	km 円	急行 料金 円	km 円	グリー ン・指 定席 料金 円	km 円	運賃	km 円				グリーン 料金 円
R4 5 11	仙台市役所 仙台駅	バス										120	3,300	
	" 仙台空港	アクセス 鉄道	(17.5)											
	" 伊丹空港	空路	660											
	" 熊本空港	空路						31,910						
	" 熊本県庁前	バス										600		熊本市内 16,500
12	熊本市内												3,300	熊本市内 16,500
13	" 熊本空港	バス										600	3,300	
	" 伊丹空港	空路												
	" 仙台空港	空路												
	" 仙台駅	アクセス 鉄道	(17.5)											
	" 仙台市役所	バス	660											
												120		
計		円	円	円	円	円	円	円	円	円	円	円	3 日	2 夜
		109,480	1,320	0	0	63,820				1,440		9,900	33,000	
※概算受領			※概算受領額			※精算額			※追給額			※返納額		
令和 年 月 日														

印刷する

領収書

WEB 412bc41367-00000-225305-0-1111

表示日 2023年04月11日(火)

様

金額 ¥63,820- (税込)  
(消費税10%対象 ¥63,820- (税込))

但し 運賃および税金・料金等

航空券発行日 2022年04月29日(金)

航空券番号 1010318777669014 1010318777669025  
1010318777669036 1010318777669040

照会番号 1DXQJQ

上記、正に領収いたしました。



全日本空輸株式会社 All Nippon Airways Co., Ltd.

航空券明細

WEB 412bc41367-00000-225305-0-1111

表示日 2023年04月11日(火)

ご搭乗者名/照会番号 イノマタ タカヒロ様 (1DXQJQ)

搭乗日	便名	区間	クラス	運賃	運賃額等(税込)	運賃適用基準日
2022年05月11日(水)	ANA732	仙台 - 大阪(伊丹)	普通席	バリュートランジット	¥31,910-	2022年04月29日(金)
)	)	)	7	)		
2022年05月11日(水)	ANA523	大阪(伊丹) - 熊本	普通席	バリュートランジット	¥31,910-	2022年04月29日(金)
)	)	)	7	)		
2022年05月13日(金)	ANA162	熊本 - 大阪(伊丹)	普通席	バリュートランジット	¥31,910-	2022年04月29日(金)
)	6	)	7	)		
2022年05月13日(金)	ANA315	大阪(伊丹) - 仙台	普通席	バリュートランジット	¥31,910-	2022年04月29日(金)
)	3	)	7	)		

合計金額

¥63,820-

出張記録簿

(会派又は交付対象議員名 自由民主党)

出張者名	猪又 隆広
用務先	熊本県議会 (5月11日) (熊本市中央区水前寺6-18-1) 全国都市緑化熊本フェア 街なかエリア (5月11日)  全国都市緑化熊本フェア 水辺エリア、まち山エリア (5月12日) 熊本城 (5月12日) (熊本市中央区本丸1-1)  熊本市教育センター (5月13日) (熊本市中央区千葉城町2-35)
出張期間	令和4年5月11日から令和4年5月13日まで
政務活動項目	<ul style="list-style-type: none"><li>・令和4年5月11日(水) 13:30~15:00 「熊本県家庭教育支援条例について」</li><li>・令和4年5月11日(水) 17:00~18:30 「全国都市緑化熊本フェア 街なかエリア視察、アーケード内の仙台市を含めた他都市のPR花壇、熊本城祉の竹あかり」</li><li>・令和4年5月12日(木) 10:00~12:00 「全国都市緑化熊本フェア 水辺エリア (江津湖周辺の文化、造園業者による展示、大花壇の花苗の交換、地元高校生の作品展示)、まち山エリア (グランピング、竹ブランコ、キッチンカー、木製ステージ)」</li><li>・令和4年5月12日(木) 13:30~15:30 「熊本城祉復興状況現地視察」</li><li>・令和4年5月13日(金) 9:00~10:30 「熊本市のICT教育の推進について」</li></ul>
経費内訳	旅費規程に基づき支出
備考	

※ この記録簿は領収書等貼付用紙又は政務活動費支払証明書に添付してください。

領収書等貼付用紙

整理番号

6

【使途項目】(該当する項目の□に✓をつける)

- 調査研究費     研修費     会議費     要請・陳情活動費     資料作成費
- 資料購入費     広報広聴費     人件費     事務所費     事務費

【支払者名】 ※領収書等で確認できる場合は記入不要

猪又 隆広

【支出額(政務活動費充当額)】

2,970円

※ 領収書その他の証拠書類の貼付欄(重ならないように貼付すること)



領 収 書

No.000003-1826-4710

2022年05月11日

猪又 様

¥2,970-

消費税 219円を含む。  
(内税 219円)

但し、

として上記正に領収いたしました。

SENDAI AIRPORT 萩  
SHOPPING MALL HAGI



※財布等にはさんで保管願く場合は、  
印刷面を内側に折り保管をお願いいたします。

【使途の内容等】

受け入れ先へのお土産

(熊本出張)

※その他の支出については、支出の内容や具体の品名等を記入する。(領収書等で確認できる場合は記入不要)

【按分による支出】

按分率(A) (    /    )    領収書等の金額(B) (    円    )

按分による政務活動費の支出額(A) × (B)    円 (1円未満端数切り捨て)

【按分率が1/2を超える場合はその理由】

領収書等貼付用紙

整理番号

7

【使途項目】(該当する項目の□に✓をつける)

調査研究費     研修費     会議費     要請・陳情活動費     資料作成費

資料購入費     広報広聴費     人件費     事務所費     事務費

【支払者名】 ※領収書等で確認できる場合は記入不要  
猪又 隆広

【支出額(政務活動費充当額)】  
2,500円

※ 領収書その他の証拠書類の貼付欄(重ならないように貼付すること)

領 収 証      猪又隆広      様 No.

5,000

内訳  
現金      但し、現金代として      収入印紙  
小切手      /      令和4年5月23日 上記正に領収いたしました  
手形      /

消費税額等( 〃 )

コクヨ 9746-02

ワタヒョウ株式会社  
エネルギー事業部ロココ  
仙台市若林区一本松  
TEL. 286-XXXX

【使途の内容等】

ガソリン代(令和4年5月23日)

※その他の支出については、支出の内容や具体の品名等を記入する。(領収書等で確認できる場合は記入不要)

【按分による支出】

按分率(A) ( 1 / 2 )      領収書等の金額(B) ( 5,000 円 )

按分による政務活動費の支出額(A)×(B)      2,500 円 (1円未満端数切り捨て)

【按分率が1/2を超える場合はその理由】

領収書等貼付用紙

整理番号

8

【使途項目】(該当する項目の□に✓をつける)

調査研究費     研修費     会議費     要請・陳情活動費     資料作成費

資料購入費     広報広聴費     人件費     事務所費     事務費

【支払者名】 ※領収書等で確認できる場合は記入不要  
猪又 隆広

【支出額(政務活動費充当額)】  
2,500円

※ 領収書その他の証拠書類の貼付欄(重ならないように貼付すること)

領 収 証 猪又 隆広 様 No.

内 訳 \_\_\_\_\_ 但 カノリ 代 金 \_\_\_\_\_ 収入印紙 \_\_\_\_\_

現 金 \_\_\_\_\_

小 切 手 \_\_\_\_\_ 女 年 5 月 30 日 正 記 正 に 領 収 い た し ま し た

手 形 \_\_\_\_\_

消費税額等( 〃 ) \_\_\_\_\_

**ワタヒョウ株式会社**  
 エネルギー事業部ロココ南支店  
 仙台市若林区一本松6-1-1  
 TEL. 286-XXXX

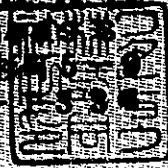

【使途の内容等】

ガソリン代(令和4年5月30日)

※その他の支出については、支出の内容や具体の品名等を記入する。(領収書等で確認できる場合は記入不要)

【按分による支出】

按分率(A) ( 1 / 2 )      領収書等の金額(B) ( 5,000 円 )

按分による政務活動費の支出額(A) × (B)      2,500 円 (1円未満端数切り捨て)

【按分率が1/2を超える場合はその理由】



領収書等貼付用紙

整理番号

4

【使途項目】(該当する項目の□にをつける)	
<input checked="" type="checkbox"/> 調査研究費 資料購入費	<input type="checkbox"/> 研修費 広報広聴費
<input type="checkbox"/> 会議費 人件費	<input type="checkbox"/> 要請・陳情活動費 事務所費
<input type="checkbox"/> 資料作成費 事務費	
【支払者名】 ※領収書等で確認できる場合は記入不要 渡辺 博	【支出額(政務活動費充当額)】 1520円



系内商品番号 (令頁4又記)

シナネン石油株式会社  
セルヴィス苫竹  
宮城県仙台市宮城野区苫竹2丁目3-70  
TEL:022-284-9934 SS-013128

2022年05月01日 11:54 伝票No.0862  
通番3765

コスモ・ザ・カード 様  
XXXXXXXXXXXX9109  
売上 オーバス

11200		
レギュラーガソリン P11		¥3081
数量	20.14(L)	
単価	@153	
アプリQR値引	@1	-20
値引きQR	@1	-20

合計 ¥3,041  
 (内ガソリン税 @53.8 ¥1084)  
 (内消費税10%(対象 ¥3041) ¥276)  
 承認No.0007758746 処理通番 17615  
 支払方法 通常

【使途の内容等】

※出張については、出張記録簿を作成し添付する。  
 ※その他の支出については支出の内容や具体の品名を記入する。(領収書等で確認できる場合は記入不要)

※按分により充当する場合に記入する。

按分率(A) (1 / 2 ) 領収書等の金額(3041 円 )

按分による政務活動費の支出額(A) × (B) 1520 円 (1円未満端数切り捨て)

【按分率が1/2を超える場合はその理由】



【使途項目】(該当する項目の□をつける)	
<input checked="" type="checkbox"/> 調査研究費	<input type="checkbox"/> 研修費
<input type="checkbox"/> 資料購入費	<input type="checkbox"/> 会議費
<input type="checkbox"/> 広報広聴費	<input type="checkbox"/> 要請・陳情活動費
<input type="checkbox"/> 人件費	<input type="checkbox"/> 資料作成費
<input type="checkbox"/> 事務所費	<input type="checkbox"/> 事務費
【支払者名】※領収書等で確認できる場合は記入不要	【支出額(政務活動費充当額)】
渡辺 博	560円

アルバイト募集中!!  
詳しくは、スタッフまで



お客様控え  
IDEMITSU (クレジット領収書)

350113  
セルフ号ノ町  
TEL. 022-257-1705  
出光リテール販売(株)  
本社 東京都中央区新富一丁目18-8 8F

売上 2022年 5月16日 17:11  
WATANABE HIROSHI 機  
出光クレジット IC  
出光ゼアス P-12(内)  
6.83 L 0164.0 1120円  
01200.00  
(内、値引 -01.0 -6円)

合計 1,120円  
(内、消費税等(10.00%) 102円)  
(内、P支払可能金額 1,120円)

DrivePayお問い合わせ番号:3512516-05128

支払区分:一括  
承認No.0000000786  
端末処理通番:10656

【使途の内容等】

※出張については、出張記録簿を作成し添付する。  
※その他の支出については支出の内容や具体の品名を記入する。(領収書等で確認できる場合は記入不要)

※按分により充当する場合に記入する。

按分率(A) ( 1 / 2 ) 領収書等の金額( 1120円 )  
按分による政務活動費の支出額(A) × (B) 560円 (1円未満端数切り捨て)  
【按分率が1/2を超える場合はその理由】

領収書等貼付用紙

渡  
整理番号

7

【使途項目】(該当する項目の□にをつける)	
<input checked="" type="checkbox"/> 調査研究費 資料購入費	<input type="checkbox"/> 研修費 広報広聴費 人件費 事務所費 事務費
<input type="checkbox"/> 会議費 <input type="checkbox"/> 要請・陳情活動費 <input type="checkbox"/> 資料作成費	<input type="checkbox"/> 事務所費 <input type="checkbox"/> 事務費
【支払者名】 ※領収書等で確認できる場合は記入不要 渡辺 博	【支出額(政務活動費充当額)】 1409円



系内商品番号 (令頁引又記号)

シナネン石油株式会社  
セルヴィス苫竹  
宮城県仙台市宮城野区苫竹2丁目3-70  
TEL:022-284-9934 SS-013128

2022年05月26日 10:22 伝票No.0682  
通番2257

コスモ・ザ・カード 様  
XXXXXXXXXXXX9109  
売上 オーパス

11200		
レギュラーガソリン P02		¥2856
数量	19.17(L)	
単価	@149	
アプリQR値引	@1	-19
値引きQR	@1	-19

合計		¥2,818
(内ガソリン税 @53.8		¥1031)
(内消費税10%(対象	¥2818)	¥256)
承認No.0007763980	処理通番	07771

【使途の内容等】	支払方法 通常 端末番号:7740577701312 IC ATC:000A カードシケンス番号:00 APL:VISACREDIT AID:A0000000031010 *****
----------	--

※出張については、出張記録簿を作成し添付する。  
 ※その他の支出については支出の内容や具体的品名を記入する。(領収書等で確認できる場合は記入不要)

※按分により充当する場合に記入する。

按分率(A) ( 1 / 2 )      領収書等の金額 ( 2818円 )

按分による政務活動費の支出額(A) × (B)      1409円 (1円未満端数切り捨て)

【按分率が1/2を超える場合はその理由】

【使途項目】(該当する項目の□に✓をつける)

- 調査研究費     研修費     会議費     要請・陳情活動費     資料作成費
- 資料購入費     広報広聴費     人件費     事務所費     事務費

【支払者名】 ※領収書等で確認できる場合は記入不要

赤間次彦

【支出額(政務活動費充当額)】

2,250 円

※ 領収書その他の証拠書類の貼付欄(重ならないように貼付すること)

領 収 書

自動車番号 4年5月6日

御氏名 赤間 様

品 名	数 量	単 価	金 額
ハイオク	26	178	4,628
レギュラー			¥
軽 油			¥
灯 油			¥
<small>※当り軽油には32.10円ガソリンには53.80円の税金を含んでいます。</small>			4,500

000155

社戴きまして  
御座います。

有限会社 丹 庄 商 店

岩切サービス・ステーション  
仙台市宮城野区岩切2丁目10番15号  
TEL 022 (255) 8201

【使途の内容等】

ガソリン代

※出張については、出張記録簿を作成し添付する。

※その他の支出については、支出の内容や具体の品名等を記入する。(領収書等で確認できる場合は記入不要)

【按分による支出】 ※按分により充当する場合に記入する。

按分率(A) ( 1 / 2 )      領収書等の金額(B) ( 4,500 円)

按分による政務活動費の支出額(A) × (B)      2,250 円 (1円未満端数切り捨て)

【按分率が1/2を超える場合はその理由】

領収書等貼付用紙

赤

整理番号

2

【使途項目】(該当する項目の□に✓をつける)

- 調査研究費
- 研修費
- 会議費
- 要請・陳情活動費
- 資料作成費
- 資料購入費
- 広報広聴費
- 人件費
- 事務所費
- 事務費

【支払者名】 ※領収書等で確認できる場合は記入不要

赤間 次彦

【支出額(政務活動費充当額)】

1,950 円

※ 領収書その他の証拠書類の貼付欄(重ならないように貼付すること)

領 収 書

自動車番号

44年5月26日

御氏名

赤間

様

品 名	数 量	単 価	金 額
ハイオク	23	166	¥
レギュラー			¥
軽 油			¥
灯 油			¥
			3900

※ 当り軽油には32.10円ガソリンには53.80円の税金を言んでいます。

001248

記載されています。

有限会社 丹庄 商店

岩切サービス・ステーション  
仙台市宮城野区岩切2丁目10番15号  
TEL 022 (255) 8201

【使途の内容等】

ガソリン代

※出張については、出張記録簿を作成し添付する。

※その他の支出については、支出の内容や具体の品名等を記入する。(領収書等で確認できる場合は記入不要)

【按分による支出】 ※按分により充当する場合に記入する。

按分率(A) ( 1 / 2 ) 領収書等の金額(B) ( 3,900 円)

按分による政務活動費の支出額(A) × (B) 1,950 円 (1円未満端数切り捨て)

【按分率が1/2を超える場合はその理由】



# コスモ・ザ・カードご利用代金請求書

2022年 5月 7日作成 1枚中 1枚

982-0841 **郵便区内特別**

宮城県仙台市 太白区向山1丁目  
18-8

毎々格別のご愛顧を賜わり、誠に有難うございます。  
今回分のご利用明細書およびご請求内容は、下記の通りでございます。  
なお、ご請求金額合計はご指定の下記口座から引落しさせていただきますので  
ご案内申し上げます。

**コスモ石油マーケティング株式会社** (鈴)

SMBCファイナンスサービス株式会社  
【本店所在地】愛知県名古屋市中区丸の内三丁目23番20号  
(お問い合わせ先) コスモ石油カードセンター

0120-987622 / 携帯電話から 03-4330-1660  
受付時間 月~土曜日・祝日 9:15~17:30 / 日曜日 10:00~17:30

【カードショッピングご利用について】  
翌月1回払いを除き、商品瑕疵、役務の未提供などを理由に支払を止めることが  
できる場合があります。

鈴木 勇治 様



B18011111001 04513 04508 00

CHX56241 0098391 00033 1 890001 8888501 0004508



カード発行店	シナネン石油株式会社
S S 名	セルヴィス苫竹

ご請求金額合計	30,181 円	お支払い日	2022年 5月 27日	お問い合わせ番号	[REDACTED]
---------	----------	-------	--------------	----------	------------

※お客様預金口座へのご入金は前日営業日(金融機関)の 5月 26日(木)までをお願い申し上げます。

お支払口座	金融機関名	支店名	種別・口座番号
[REDACTED]	[REDACTED]	[REDACTED]	[REDACTED]

ショッピングご利用限度額	30 万円	ご利用残高合計	(4月30日現在)	ショッピング	30,181円	キャッシング	
キャッシングご利用限度額	*** 万円 通常利率(年)	内残高	1回払い		30,181円		
■お客様の総ご利用限度額は下記の通りです。(本カード以外に当社カードをお持ちの場合、他カードの利用と合わせた限度額となります。)		訳の	リボルビング払い		0円		
お客様総ご利用限度額	60 万円		ボーナス一括払い		0円		----
内、翌月1回払い以外の総ショッピング限度額	60 万円	リボルビング払い (ショッピング)		月々のお支払コース			
内、お客様総キャッシング限度額	*** 万円			ボーナス時ご指定額			
カードキャッシングは、カードショッピングご利用額により、利用可能額が減額となることがあります。カードキャッシングは、お客様総キャッシング限度額の範囲内となります。				実質年率		12.00%	

ご利用日	ご利用先	ご利用金額(円)	ご利用者	備考	今日のご請求金額	
カードショッピング						
●1回払い						
2022. 4. 8	セルフ仙台南インター	10,026	本人	スーパーマグナム 数量 59.68		
2022. 4. 18	セルフ仙台南インター	10,009	本人	スーパーマグナム 数量 59.58		
2022. 4. 29	セルフ仙台南インター	10,146	本人	スーパーマグナム 数量 61.49		
					今回ご請求金額	30,181
					(ご請求金額合計)	30,181
利用者欄の表示は、本人(鈴木 勇治 様)となっております。						
* マイレージのご案内 *						
プレゼントコース 3月末残高		今回利用分	今回の獲得マイル	10	4月末残	
今年度獲得マイル数		[REDACTED]	[REDACTED]	[REDACTED]	[REDACTED]	
今年度(2022年度)のマイルのプレゼント交換期間は2023年4月中旬~5月末日を予定しております。						
*** 今回獲得マイルのご案内 ***						
コスモ石油	燃料油マイル		今回の獲得マイル	10		

裏面にコスモ石油からの大切なお知らせがございます。





領収書等貼付用紙

野  
整理番号

8

【使途項目】(該当する項目の□に✓をつける)

- 調査研究費
- 研修費
- 会議費
- 要請・陳情活動費
- 資料作成費
- 資料購入費
- 広報広聴費
- 人件費
- 事務所費
- 事務費

【支払者名】※領収書等で確認できる場合は記入不要

野田 譲

【支出額(政務活動費充当額)】

1,452 円

※領収書その他の証拠書類の貼付



納品書 (領収書)

コスモ石油販売(株) 東北カンパニー  
 セルフステーション八乙女  
 宮城県仙台市泉区上谷刈6丁目10-35  
 TEL:022-771-6036 SS-117251  
 FAX:022-771-6037

2022年05月14日 16:20 伝票No.0451  
 通番3628

コスモ・ザ・カード 様  
 XXXXXXXXXXXX8608  
 売上 オーバス

11200  
 レギュラーガソリン P11 ¥2962  
 数量 19.36(L)  
 単価 153  
 値引きQR 23 -58

合計 ¥2,904  
 (内消費税 253.8 ¥1042)  
 (内消費税10%(対象 ¥2904) ¥264)  
 承認No.0007784828 処理通番 17818  
 支払方法 通常  
 端末番号:7740577711725 IC  
 ATC:003B カードマーク番号:00  
 APL:VISACREDIT  
 AID:A0000000031010

【使途の内容等】

ガソリン代

※出張については、出張記録簿を作成し添付する。

※その他の支出については、支出の内容や具体的な品名等を記入する。(領収書等で確認できる場合は記入不要)

【按分による支出】 ※按分により充当する場合に記入する。

按分率(A) ( 1 / 2 ) 領収書等の金額(B) ( 2904 円)

按分による政務活動費の支出額(A) × (B) 1,452 円 (1円未満端数切り捨て)

【按分率が1/2を超える場合はその理由】

領収書等貼付用紙

野 整理番号

【使途項目】(該当する項目の□に✓をつける)

- 調査研究費
- 研修費
- 会議費
- 要請・陳情活動費
- 資料作成費
- 資料購入費
- 広報広聴費
- 人件費
- 事務所費
- 事務費

【支払者名】※領収書等で確認できる場合は記入不要

野田 譲

【支出額(政務活動費充当額)】

2,111 円

※領収書その他の証拠書類の貼



系内商品番号 (令頁収番)

遠藤商事(株) 仙台支社  
 定禅寺通  
 宮城県仙台市青葉区春日町1-1  
 TEL:022-222-3825 SS-012609

2022年05月20日 15:56 伝票No.0064  
 通番0681

様

61-01260-402143-001  
 売上 現金固定

11200  
 レギュラーガソリン P07 ¥6222  
 数量 36.60(L)  
 単価 @170  
 12245  
 コスモフィリオOW20 ¥9350  
 数量 5 (L(個))  
 単価 @1870  
 25100  
 オイルエレメント ¥1980  
 数量 1 (L(個))  
 単価 @1980

← ガソリン  
 ¥6222のみ

【使途の内容等】

ガソリン代

合計 ¥17,552

(内ガソリン税 @53.8 ¥1969)  
 (内消費税10%(対象 ¥17552) ¥1596)  
 約銭 2万:2448 18千: 448  
 カド有効期限 99年12月  
 担当: 3- [redacted]

3558-3570 00 2022/05/20  
 上記にて領収書に替えさせていただきます

※出張については、出張記録簿を作

※その他の支出については、支出の内容や具体的品名等を記入する。(領収書等で確認できる場合は記入不要)

【按分による支出】 ※按分により充当する場合に記入する。

按分率(A) ( 1 / 2 ) 領収書等の金額(B) ( 6222 円)

按分による政務活動費の支出額(A) × (B) 2,111 円 (1円未満端数切り捨て)

【按分率が1/2を超える場合はその理由】

領収書等貼付用紙

野 整理番号

10

【使途項目】(該当する項目の□に✓をつける)

- 調査研究費
- 研修費
- 会議費
- 要請・陳情活動費
- 資料作成費
- 資料購入費
- 広報広聴費
- 人件費
- 事務所費
- 事務費

【支払者名】※領収書等で確認できる場合は記入不要

野田 譲

【支出額(政務活動費充当額)】

2,298 円

※領収書その他の証拠書類の貼付



納品書 (領収書)

コスモ石油販売(株) 東北カンパニー  
 セルフステーション八乙女  
 宮城県仙台市泉区上谷刈6丁目10-35  
 TEL:022-771-6036 SS-117251  
 FAX:022-771-6037

2022年05月25日 16:52 伝票No.0439  
 通番2841

コスモ・ザ・カード 様  
 XXXXXXXXXXXX8608  
 売上 オーバス

11200  
 レギュラーガソリン P05 ¥4859  
 数量 31.76(L)  
 単価 153  
 値引きQR 2 -63

合計 ¥4,796  
 (内消費税 53.8 ¥1709)  
 (内消費税10%(対象) ¥4796 ¥436)  
 承認No.0007739646 処理通番 08704

支払方法 通常  
 端末番号:7740577711725 IC  
 ATC:003E カドシックス番号:00  
 APL:VISACREDIT  
 AID:A0000000031010

【使途の内容等】

ガソリン代

※出張については、出張記録簿を作成し添付する。

※その他の支出については、支出の内容や具体的品名等を記入する。(領収書等で確認できる場合は記入不要)

【按分による支出】 ※按分により充当する場合に記入する。

按分率(A) ( 1 / 2 ) 領収書等の金額(B) ( 4796 円)

按分による政務活動費の支出額(A)×(B) 2,298 円 (1円未満端数切り捨て)

【按分率が1/2を超える場合はその理由】

領収書等貼付用紙

橋 整理番号

4

【使途項目】(該当する項目の□に✓をつける)

- 調査研究費
- 研修費
- 会議費
- 要請・陳情活動費
- 資料作成費
- 資料購入費
- 広報広聴費
- 人件費
- 事務所費
- 事務費

【支払者名】※領収書等で確認できる場合は記入不要

橋本啓一

【支出額(政務活動費充当額)】

2,000 円

※ 領収書その他の証拠書類の



納品書 (領収書)

コスモ石油販売(株) 東北カンパニー  
 セルフステーション八乙女  
 宮城県仙台市泉区上谷刈6丁目10-35  
 TEL:022-771-6036 SS-117251  
 FAX:022-771-6037

2022年05月05日 17:35 伝票No. 0629  
 通番3813

WAON 様  
 XXXXXXXXXXXX7250  
 売上 WAON

11200  
 レギュラーガソリン P11 ¥4000  
 数量 25.81(L)  
 単価 0155

合計 ¥4,000  
 (内消費税 ¥1389)  
 (内消費税10%(対象 ¥4000) ¥364)  
 <WAONカード情報>  
 WAONカードID XXXXXXXXXXXX7250

WAON支払額 ¥4,000  
 WAON残高 ¥134

【使途の内容等】

ガソリン代

SPRWID:505100007107 4433  
 WAONポイント数は、WAONステーションなどご確認ください。  
 1056-1056 04 2022/05/05

※出張については、出張記録簿を作成し添付する。

※その他の支出については、支出の内容や具体的な品名等を記入する。(領収書等で確認できる場合は記入不要)

【按分による支出】 ※按分により充当する場合に記入する。

按分率(A) ( 1 / 2 ) 領収書等の金額(B) ( 4,000 円)

按分による政務活動費の支出額(A) × (B) 2,000 円 (1円未満端数切り捨て)

【按分率が1/2を超える場合はその理由】

【使途項目】(該当する項目の□に✓をつける)

- 調査研究費
- 研修費
- 会議費
- 要請・陳情活動費
- 資料作成費
- 資料購入費
- 広報広聴費
- 人件費
- 事務所費
- 事務費

【支払者名】 ※領収書等で確認できる場合は記入不要

橋本啓一

【支出額(政務活動費充当額)】

2,226 円

※ 領収書その他の証拠書類の

# ENEOS

## 納品書(領収書)

2022年05月12日 19:46

売上  
 ENEOSnanaco 様  
 XXXX XXXX XXXX 6206  
 ENEOSnanaco  
 車両番号 実車番  
 0026-00  
 レギュラー P-13  
 27.15L \*

164円 ¥4,453

合計 ¥4,453  
 (消費税10%対象 ¥4,453  
 内消費税等 ¥405)

取引日時 2022/05/12(木) 19:44  
 nanaco支払額 ¥15,692  
 nanaco残高 ¥0  
 ホイット残高  
 23年03月期限<sup>ホ</sup>イト  
 取引通番 00024  
 返金日時 2022/05/12(木) 19:46  
 nanacoチャージ額 ¥11,239  
 nanaco残高 ¥11,239  
 ホイット残高  
 23年03月期限<sup>ホ</sup>イト

【使途の内容等】

ガソリン代

取引通番 00025  
 端末ID 01200021500005220269  
 今回nanacoポイント 13P  
 ※上記ポイントは7-11各店、セブン銀行ATM等での残高確認・チャージにより3日目で降受取できます  
 ※詳しくは当店スタッフまで  
 現金でお買上げの場合は領収書(かえさまで頂きます。  
 消費税額表示のない場合は消費税を請求書にて  
 請求いたします。

※出張については、出張記録簿を作成し添付する。

※その他の支出については、支出の内容や具体の品名等を記入する。(領収書等で確認できる場合は記入不要)

【按分による支出】 ※按分により充当する場合に記入する。

按分率(A) ( 1 / 2 ) 領収書等の金額(B) ( 4,453 円)

按分による政務活動費の支出額(A) × (B) 2,226 円 (1円未満端数切り捨て)

【按分率が1/2を超える場合はその理由】

領収書等貼付用紙

橋  
整理番号

6

【使途項目】(該当する項目の□に✓をつける)

- 調査研究費
- 研修費
- 会議費
- 要請・陳情活動費
- 資料作成費
- 資料購入費
- 広報広聴費
- 人件費
- 事務所費
- 事務費

【支払者名】※領収書等で確認できる場合は記入不要

橋本啓一

【支出額(政務活動費充当額)】

1,830 円

※ 領収書その他の証拠書類の具



納品書 (領収書)

コスモ石油販売(株) 東北カンパニー  
 セルソ免許センター前  
 宮城県仙台市泉区市名坂字原田196  
 TEL:022-785-9012 SS-154775  
 FAX:022-375-4392

2022年05月21日 08:29 伝票No. 0417  
 通番3412

WAON 様  
 XXXXXXXXXXXX7250  
 売上 WAON

11200  
 レギュラーガソリン P08 ¥3660  
 数量 23.92(L)  
 単価 0153

合計 ¥3,660  
 (内ガソリン税 953.8 ¥1287)  
 (内消費税10%(対象 ¥3660) ¥333)  
 <WAONカード情報>  
 WAONカードID XXXXXXXXXXXX7250

WAON支払額 ¥4,000  
 WAONチャージ額(お釣り) ¥340  
 WAON残高 ¥8,433

【使途の内容等】

ガソリン代

SPRVID:5051000006260 7171  
 WAONポイント数は、WAONステーションなどでご確認ください。  
 6193-6193 03 2022/05/21

※出張については、出張記録簿を作成し添付する。

※その他の支出については、支出の内容や具体的品名等を記入する。(領収書等で確認できる場合は記入不要)

【按分による支出】 ※按分により充当する場合に記入する。

按分率(A) ( 1 / 2 ) 領収書等の金額(B) ( 3660 円)

按分による政務活動費の支出額(A) × (B) 1,830 円 (1円未満端数切り捨て)

【按分率が1/2を超える場合はその理由】





【使途項目】(該当する項目の□に✓をつける)

- 調査研究費     研修費     会議費     要請・陳情活動費     資料作成費
- 資料購入費     広報広聴費     人件費     事務所費     事務費

【支払者名】 ※領収書等で確認できる場合は記入不要

加藤和彦

【支出額(政務活動費充当額)】

2,606 円



貼欄(重ならないように貼付すること)

納品書 (領収書)

遠藤商事(株) 仙台支社

落合

宮城県仙台市青葉区落合5丁目27-17

TEL:022-392-3255

SS-042382

2022年05月10日 09:47

伝票No.0072

通番2063

様

6L-04238-416887-001

売上 現金固定

11300

軽油 P06

¥5213

数量

36.20(L)

単価

¥144

(内軽油本体

¥111.9

¥4051)

(内軽油税

¥32.1

¥1162)

合計

¥5,213

(内消費税10%(対象

¥4051)

¥368)

釣銭 1万:4787

6千: 787

カード有効期限 99年12月

担当: 9-

9001-9001 01 2022/05/10

軽油税には消費税はかかりません

上記にて領収書に替えさせていただきます。

※出張については、出張記録簿を作成し添付する。

※その他の支出については、支出の内容や具体の品名等を記入する。(領収書等で確認できる場合は記入不要)

【按分による支出】 ※按分により充当する場合に記入する。

按分率(A) ( 1/2 )

領収書等の金額(B) ( 5,213 円)

按分による政務活動費の支出額(A) × (B)

2,606 円 (1円未満端数切り捨て)

【按分率が1/2を超える場合はその理由】

【使途項目】(該当する項目の□に✓をつける)

- 調査研究費
- 研修費
- 会議費
- 要請・陳情活動費
- 資料作成費
- 資料購入費
- 広報広聴費
- 人件費
- 事務所費
- 事務費

【支払者名】 ※領収書等で確認できる場合は記入不要

加藤和彦

【支出額(政務活動費充当額)】

3,256 円



欄(重ならないように貼付すること)

納品書 (領収書)

遠藤商事(株) 仙台支社  
 落合  
 宮城県仙台市青葉区落合5丁目27-17  
 TEL:022-392-3255 SS-042382

2022年05月20日 08:58 伝票No.0051  
 通番2210

様

61-04238-416887-001  
 売上 現金固定

11300  
 軽油 P06 ¥6512  
 数量 44.30(L)  
 単価 2147  
 (内軽油本体 2114.9 ¥5090)  
 (内軽油税 232.1 ¥1422)

合計 ¥6,512

(内消費税10%(対象 ¥5090) ¥463)

釣銭 1万:3488 7千:488

カード有効期限 99年12月

担当: 9- [redacted]

1633-1633 01 2022/05/20

軽油税には消費税はかかりません  
 上記にて領収書に替えさせていただきます

※出張については、出張記録簿を作成し添付する。

※その他の支出については、支出の内容や具体の品名等を記入する。(領収書等で確認できる場合は記入不要)

【按分による支出】 ※按分により充当する場合に記入する。

按分率(A) ( 1/2 ) 領収書等の金額(B) ( 6,512 円)

按分による政務活動費の支出額(A) × (B) 3,256 円 (1円未満端数切り捨て)

【按分率が1/2を超える場合はその理由】

領収書等貼付用紙

整理番号

3

【使途項目】(該当する項目の□に✓をつける)

- 調査研究費
- 研修費
- 会議費
- 要請・陳情活動費
- 資料作成費
- 資料購入費
- 広報広聴費
- 人件費
- 事務所費
- 事務費

【支払者名】※領収書等で確認できる場合は記入不要

庄司俊充

【支出額(政務活動費充当額)】

3,825 円

※領収書その他の証拠書類



apollostation

(株) 気仙沼商会  
 実況  
 宮城県仙台市泉区  
 実況中77-1  
 TEL:022-348-4000 SS:20309-12555

クレジットカード売上票

2022年06月26日 18:38 伝票No. 7403  
 取引通番 5232

SHOJI/TOSHIMITSU様  
 XXXX-XXXX-XXXX-3916 ICS 20309  
 325-12555-0516-0119  
 スタレックス 車番00088

0120-00 8399  
 レギュラーガソリン P14 ¥7650  
 数量 45.00L  
 単価 @170  
 (内ガソリ税 @53.8)

合計 ¥7,650  
 (内税分消費税 ¥695)

承認No. 0000582121  
 支払方法 一括  
 カジネットご利用額 ¥7,650  
 有効期限 XX年XX月 企業コード 0001  
 端末識別番号 7736410104352  
 ARCOO ATC001A 00 VISACREDIT  
 A0000000031010  
 2:0000000-0:0000000

【使途の内容等】

ガソリン代

※出張については、出張記録簿を  
 ※その他の支出については、支出

お客様控え

書等で確認できる場合は記入不要

【按分による支出】 ※按分により充当する場合に記入する。

按分率(A) ( 1 / 2 ) 領収書等の金額(B) ( 7650 円)

按分による政務活動費の支出額(A) × (B) 3,825 円 (1円未満端数切り捨て)

【按分率が1/2を超える場合はその理由】



【使途項目】(該当する項目の□に✓をつける)

- 調査研究費     研修費     会議費     要請・陳情活動費     資料作成費
- 資料購入費     広報広聴費     人件費     事務所費     事務費

【支払者名】 ※領収書等で確認できる場合は記入不要

菅原 正和

【支出額(政務活動費充当額)】

0022 円

※ 領収書その他の証拠書類の貼付欄(重ならないように貼付すること)



apollo station

領収書

印紙税申告済

付につき京橋

税務署承認済

363644

セルフパティオ小泉

TEL 022-282-1685

出光リテール販売(株)

本社 東京都中央区新富一丁目18-8 8F

売上 2022年 6月11日 16:50

ウエ 様  
キャッシュアプリ 17-363644-00000-0000

出光スーパーゼアス P-11(内)  
36.30 L 8167.0 6062円  
01010.00

合計	6,062円
(内、消費税等(10.00%)	551円)
(内、P支払可能金額	6,062円)
<支払内訳>	
プリカ支払	6,045円
P支払	17円

プリカ有効期限:	2023年 6月11日
プリカ前回残:	9,861円
プリカ利用金額:	6,045円
プリカ今回残:	3,816円

【使途の内容等】

2022年6月11日 カソリン 06.02

※出張については、出張記録簿を作成し添付する。

※その他の支出については、支出の内容や具体的品名等を記入する。(領収書等で確認できる場合は記入不要)

【按分による支出】 ※按分により充当する場合に記入する。

按分率(A) ( 1 / 2 )      領収書等の金額(B) ( 6,045 円)

按分による政務活動費の支出額(A) × (B)      0022 円 (1円未満端数切り捨て)

【按分率が1/2を超える場合はその理由】

【使途項目】(該当する項目の□に✓をつける)

- 調査研究費
- 研修費
- 会議費
- 要請・陳情活動費
- 資料作成費
- 資料購入費
- 広報広聴費
- 人件費
- 事務所費
- 事務費

【支払者名】 ※領収書等で確認できる場合は記入不要

菅原正和

【支出額(政務活動費充当額)】

2,641 円

※ 領収書その他の証拠書類の貼付欄(重ならないように貼付すること)



apollo station

領収書

印紙税申告納  
付につき印紙  
税務署承認済

363644

セルフパティオ小泉  
TEL 022-282-1685

出光リテール販売(株)  
本社 東京都中央区新富一丁目18-8 8F

売上 2022年 6月27日 17:13

ウエ 様  
〒17-363644-00000-0000

出光スーパーゼアス P-11(内)  
29.80 L 0178.0 5304円  
01010.00

合計	5,304円
(内、消費税等(10.00%)	482円)
(内、P支払可能金額	5,304円)
<支払内訳>	
プリカ支払	5,286円
P支払	18円

プリカ有効期限:	2023年 6月27日
プリカ前回残:	8,816円
プリカ利用金額:	5,286円
プリカ今回残:	3,530円

【使途の内容等】

2022年6月27日 カリリとハイエスAL

※出張については、出張記録簿を作成し添付する。

※その他の支出については、支出の内容や具体の品名等を記入する。(領収書等で確認できる場合は記入不要)

【按分による支出】 ※按分により充当する場合に記入する。

按分率(A) ( 1 / 2 ) 領収書等の金額(B) ( 5,286 円)

按分による政務活動費の支出額(A) × (B) 2,641 円 (1円未満端数切り捨て)

【按分率が1/2を超える場合はその理由】

【用途項目】(該当する項目の□に✓をつける)

- 調査研究費
- 研修費
- 会議費
- 要請・陳情活動費
- 資料作成費
- 資料購入費
- 広報広聴費
- 人件費
- 事務所費
- 事務費

【支払者名】※領収書等で確認できる場合は記入不要

高橋卓誠

【支出額(政務活動費充当額)】

3,360 円

※領収書その他の証拠書類

;) )

# ENEOS

## 納品書(領収書)

2022年06月05日 14:35

売上  
 QUICPay 払い 様 Q  
 XXXXXXXXXXXXXXX4385  
 提携カード  
 車両番号 突車番  
 0026-00  
 レギュラー P-07  
 41.23L \*  
 163円 ¥6,720  
**合計 ¥6,720**  
 (消費税10%対象 ¥6,720  
 内消費税等 ¥611)  
 クレジット支払  
 有効期限: XX/XX NC  
 支払方法: 一括払い  
 承認番号: 0122384

現金でお買上げの場合は領収書をお渡しします。  
 消費税額表示のない場合は消費税を請求して  
 いただきます。  
 消費税には、地方消費税が含まれています。

ENEOSフロンティア東北  
 Dr. Driveセルフ仙台北四店  
 宮城県 仙台市 青葉区  
 上杉2-2-12

TEL: 022-222-1616 SS-220046  
 受付No 5226-03  
 デーカNo9796-9799  
 外通番17-19229  
 020給油担当 2022/06/05

【用途の内容等】

※出張については、出張記録簿を作成し添付する。

※その他の支出については、支出の内容や具体の品名等を記入する。(領収書等で確認できる場合は記入不要)

【按分による支出】 ※按分により充当する場合に記入する。

按分率(A) ( 1/2 ) 領収書等の金額(B) ( 6,720 円)

按分による政務活動費の支出額(A) × (B) 3,360 円 (1円未満端数切り捨て)

【按分率が1/2を超える場合はその理由】

【使途項目】(該当する項目の□に✓をつける)

- 調査研究費
- 研修費
- 会議費
- 要請・陳情活動費
- 資料作成費
- 資料購入費
- 広報広聴費
- 人件費
- 事務所費
- 事務費

【支払者名】 ※領収書等で確認できる場合は記入不要

高橋卓誠

【支出額(政務活動費充当額)】

2,000 円

※ 領収書その他の証拠書類の貼



株式会社アベキ  
 幸町給油所  
 宮城県仙台市宮城野区  
 二の森12-34  
 TEL:022-290-0955 SS:12100-13375

令頁又

2022年06月16日 18:23 伝票No. 7634  
 取引通番 5464

現金会員 様  
 532-13375-0001-0006 \* 12100  
 現金会員 車番01248

0120-00 8349  
 レギュラーガソリン P11 ¥4000  
 数量 23.81L  
 単価 @168

合計 ¥4,000  
 (内税分消費税 ¥364)

約銭 1万:6000 5千:1000  
 4:0000000-0:0000000

係員: 01  
 処理日付: 2022/06/16 8349-8349  
 100取引  
 領収書にかえさせていただきます。

【使途の内容等】

当店へのアンケート回答で  
 Amazonギフト券  
 500円分をプレゼント!  
 毎月1,000名様にも!  
 回答は、こちらから▶  
 当店ご利用後10日後まで

※出張については、出張記録簿を作成

※その他の支出については、支出の内容や具体的な品名等を記入する。(領収書等で確認できる場合は記入不要)

【按分による支出】 ※按分により充当する場合に記入する。

按分率(A) ( 1/2 ) 領収書等の金額(B) ( 4,000 円)

按分による政務活動費の支出額(A) × (B) 2,000 円 (1円未満端数切り捨て)

【按分率が1/2を超える場合はその理由】

領収書等貼付用紙

整理番号 7

【使途項目】(該当する項目の□に✓をつける)

- 調査研究費
- 研修費
- 会議費
- 要請・陳情活動費
- 資料作成費
- 資料購入費
- 広報広聴費
- 人件費
- 事務所費
- 事務費

【支払者名】※領収書等で確認できる場合は記入不要

高橋卓誠

【支出額(政務活動費充当額)】

850 円

※領収書その他の証( )

# ENEOS

## 納品書(領収書)

2022年06月18日 08:58

売上  
 QUICPay カイシ 様 Q  
 XXXXXXXXXXXXXXX4385  
 提携カード  
 車両番号 実車番  
 0026-00  
 レギュラー P-07  
 10.24L \*  
 167円 ¥1,710  
 (QRクーポン値引 1円 -¥10)  
 合計 ¥1,700  
 (消費税10%対象 ¥1,700  
 内消費税等 ¥155)  
 クレジット取引  
 有効期限: XX/XX/NC  
 支払方法: 一括払い  
 承認番号: 0163898

現金で決済した場合の現金は領収書に記入し、領収書に  
 消費税額表示のない場合は消費税額を請求書  
 に記載してください。  
 消費税は、地方消費税が含まれています。

ENEOSフロンティア東北  
 Dr. Driveセルフ仙台北四店  
 宮城県 仙台市 青葉区

【使途の内容等】

上杉2-2-12  
 TEL: 022-222-1616 SS-220046  
 店番No 2432-03  
 デーNo 4158-4161  
 外通番 17-21074  
 020給油担当 2022/06/18

※出張については、出張記録簿を作成し添付する。

※その他の支出については、支出の内容や具体の品名等を記入する。(領収書等で確認できる場合は記入不要)

【按分による支出】 ※按分により充当する場合に記入する。

按分率(A) ( 1/2 ) 領収書等の金額(B) ( 1,700 円)

按分による政務活動費の支出額(A) × (B) 850 円 (1円未満端数切り捨て)

【按分率が1/2を超える場合はその理由】



領収書等貼付用紙

内 整理番号 10

【使途項目】(該当する項目の□に✓をつける)

- 調査研究費
- 研修費
- 会議費
- 要請・陳情活動費
- 資料作成費
- 資料購入費
- 広報広聴費
- 人件費
- 事務所費
- 事務費

【支払者名】 ※領収書等で確認できる場合は記入不要

内藤良介

【支出額(政務活動費充当額)】

1,500 円

※ 領収書その他の証拠書類の目

# EneJet

## 納品書(領収書)

2022年06月04日 20:44

売上  
 Tカード会員 様  
 6-220344-49992-000  
 現金会員  
 車両番号 実車番  
 0026-00  
 レギュラー P-07  
 19.74L \*  
 154円 ¥3,039  
 (QRクーポン値引 2円 -¥39)  
 値引後単価 152円 ¥3,000  
 (内ガソリン税53.80円 ¥1,062)  
**合計 ¥3,000**  
 (消費税10%対象 ¥3,000  
 内消費税等 ¥273)  
 お預り ¥10,000  
 お釣り ¥7,000  
 カード番号:XXXXXXXXXXXX9946  
 Tポイント: 9P  
 利用ポイント 0P  
 利用可能ポイント [REDACTED]  
 本日付与されたポイントは2~3日  
 目以降に反映されます。有効期限切  
 等の理由で、Tカードにポイントが  
 加算されないことがあります。  
 詳細はwww.tsite.jpにてご確認下さ  
 い

【使途の内容等】

車両ガソリン代

カメイ株式会社  
 DDセルフ富沢西店  
 宮城県 仙台市 太白区  
 富沢西一丁目19-13  
 TEL:022-243-8851 SS-220344  
 レシートNo 5941-03 データNo7463-7465  
 001SSスタッフ 2022/06/04

※出張については、出張記録簿を作

※その他の支出については、支出の内容や具体の品名等を記入する。(領収書等で確認できる場合は記入不要)

【按分による支出】 ※按分により充当する場合に記入する。

按分率(A) ( 1 / 2 ) 領収書等の金額(B) ( 3,000 円)

按分による政務活動費の支出額(A)×(B) 1,500 円 (1円未満端数切り捨て)

【按分率が1/2を超える場合はその理由】

【使途項目】(該当する項目の□に✓をつける)

- 調査研究費     研修費     会議費     要請・陳情活動費     資料作成費
- 資料購入費     広報広聴費     人件費     事務所費     事務費

【支払者名】※領収書等で確認できる場合は記入不要

内藤良介

【支出額(政務活動費充当額)】

1,500 円

※領収書その他の証拠書類の貼

# EneJet

## 納品書(領収書)

2022年06月11日 01:02

売上  
 Tカード会員 様  
 6-220344-49992-000  
 現金会員  
 車両番号 実車番  
 0026-00  
 レギュラー P-13  
 18.99L \*

	¥3,037
(QRコード値引 2円)	- ¥37
値引後単価 158円	¥3,000
(内ガソリン税53.80円)	¥1,022
<b>合計</b>	<b>¥3,000</b>
(消費税10%対象)	¥3,000
内消費税等	¥273
お預り	¥10,000
お釣り	¥7,000

Tカード番号: XXXXXXXXXXXX9946  
 Tポイント: 9P  
 利用ポイント 0P  
 利用可能ポイント [REDACTED]  
 本日付与されたポイントは2~3日  
 目以降に反映されます。有効期限切  
 等の理由で、Tカードにポイントが  
 加算されないことがあります。  
 詳細はwww.tsite.jpにてご確認下  
 さい。

【使途の内容等】

車両ガソリン代

カメイ株式会社  
 DDセルフ富沢西店  
 宮城県 仙台市 太白区  
 富沢西一丁目19-13  
 TEL:022-243-8851 SS-220344  
 レットNo 1653-05 データNo6969-6971  
 001SSスタッ 2022/06/11

※出張については、出張記録簿を作成してください。

※その他の支出については、支出の内容や具体の品名等を記入する。(領収書等で確認できる場合は記入不要)

【按分による支出】 ※按分により充当する場合に記入する。

按分率(A) ( 1 / 2 )      領収書等の金額(B) ( 3,000 円)

按分による政務活動費の支出額(A) × (B)      1,500 円 (1円未満端数切り捨て)

【按分率が1/2を超える場合はその理由】

【使途項目】(該当する項目の□に✓をつける)

- 調査研究費     研修費     会議費     要請・陳情活動費     資料作成費
- 資料購入費     広報広聴費     人件費     事務所費     事務費

【支払者名】 ※領収書等で確認できる場合は記入不要

内藤良介

【支出額(政務活動費充当額)】

1,500 円

※ 領収書その他の証拠書類の貼



納品書(領収書)

2022年06月17日 23:24

売上  
 Tカード会員 様  
 6-220344-49992-000  
 現金会員  
 車両番号 実車番  
 0026-00  
 レギュラー P-07  
 18.29L \*

166円	¥3,036
(QRコード値引 2円)	-¥36)
値引後単価	¥3,000
(内ガソリン税53.80円)	¥984)
<b>合計</b>	<b>¥3,000</b>
(消費税10%対象)	¥3,000
内消費税等	¥273)
お預り	¥3,000
お釣り	¥0

Tカード番号: XXXXXXXXXXXX9946  
 Tポイント: 9P  
 利用ポイント 0P  
 利用可能ポイント [REDACTED]  
 本日付与されたポイントは2~3日  
 目以降に反映されます。有効期限切  
 等の理由で、Tカードにポイントが  
 加算されないことがあります。  
 詳細はwww.tsite.jpにてご確認下  
 さい。

【使途の内容等】

車両ガソリン代

カメイ株式会社  
 DDセルフ富沢西店  
 宮城県 仙台市 太白区  
 富沢西一丁目19-13  
 TEL:022-243-8851 SS-220344  
 レシートNo 4822-03 データNo8310-8312  
 001SSスタッ 2022/06/17

※出張については、出張記録簿を作成し添付する。

※その他の支出については、支出の内容や具体の品名等を記入する。(領収書等で確認できる場合は記入不要)

【按分による支出】 ※按分により充当する場合に記入する。

按分率(A) ( 1 / 2 ) 領収書等の金額(B) ( 3,000 円)

按分による政務活動費の支出額(A) × (B) 1,500 円 (1円未満端数切り捨て)

【按分率が1/2を超える場合はその理由】

領収書等貼付用紙

内 整理番号 13

【使途項目】(該当する項目の□に✓をつける)

- 調査研究費
- 研修費
- 会議費
- 要請・陳情活動費
- 資料作成費
- 資料購入費
- 広報広聴費
- 人件費
- 事務所費
- 事務費

【支払者名】※領収書等で確認できる場合は記入不要

内藤良介

【支出額(政務活動費充当額)】

1,500 円

※領収書その他の証拠書類の貼

# EneJet

## 納品書(領収書)

2022年06月25日 22:10

売上  
 Tカード会員 様  
 6-220344-49992-000  
 現金会員  
 車両番号 実車番  
 0026-00  
 レギュラー P-04  
 18.07L  
 ￥3,036  
 (QRクーポン値引 2円 -￥36)  
 値引後単価 ￥3,000  
 (内ガソリン税53.80円 ￥972)  
**合計 ￥3,000**  
 (消費税10%対象 ￥3,000)  
 内消費税等 ￥273)  
 お預り ￥3,000  
 お釣り ￥0  
 カード番号:XXXXXXXXXXXX9946  
 Tポイント: 9P  
 利用ポイント 0P  
 利用可能ポイント [REDACTED]  
 本日付与されたポイントは2~3日  
 目以降に反映されます。有効期限切  
 等の理由で、Tカードにポイントが  
 加算されないことがあります。  
 詳細はwww.tsite.jpにてご確認下さ  
 い。

現金・Tカードの両方の領収書が有効です。

【使途の内容等】

車両ガソリン代

カメイ株式会社  
 DDセルフ富沢西店  
 宮城県 仙台市 太白区  
 富沢西一丁目19-13  
 TEL:022-243-8851 SS 220344  
 店No 1877-02 デパートNo 3420-3422  
 001SSスタッフ 2022/06/25

※出張については、出張記録簿を作成してください。  
 ※その他の支出については、支出の内容や具体の品名等を記入する。(領収書等で確認できる場合は記入不要)

【按分による支出】 ※按分により充当する場合に記入する。

按分率(A) ( 1 / 2 ) 領収書等の金額(B) ( 3,000 円)  
 按分による政務活動費の支出額(A) × (B) 1,500 円 (1円未満端数切り捨て)

【按分率が1/2を超える場合はその理由】

領収書等貼付用紙

内  
整理番号 14

【使途項目】(該当する項目の□に✓をつける)

- 調査研究費     研修費     会議費     要請・陳情活動費     資料作成費
- 資料購入費     広報広聴費     人件費     事務所費     事務費

【支払者名】 ※領収書等で確認できる場合は記入不要

内藤良介

【支出額(政務活動費充当額)】

1,500 円

※ 領収書その他の証拠書類の貼付



納品書(領収書)

2022年06月30日 21:15

売上  
Tカード会員 様  
6-220344-49992-000  
現金会員  
車両番号 実車番  
0026-00  
レギュラー P-01  
17,86L \*  
¥3,017  
(QRクーポン値引 1円 -¥17)  
値引後単価 168円 ¥3,000  
(内ガソリン税53.80円 ¥961)  
**合計 ¥3,000**  
(消費税10%対象 ¥3,000  
内消費税等 ¥273)  
お預り ¥10,000  
お釣り ¥7,000  
Tカード番号: XXXXXXXXXXXX9946  
Tポイント: 8P  
利用ポイント 0P  
利用可能ポイント [REDACTED]  
本日付与されたポイントは2~3日  
目以降に反映されます。有効期限切  
等の理由で、Tカードにポイントが  
加算されないことがあります。  
詳細はwww.tsite.jpにてご確認下さ  
い。

【使途の内容等】

車両ガソリン代

カメイ株式会社  
DDセルフ富沢西店  
宮城県 仙台市 太白区  
富沢西一丁目19-13  
TEL:022-243-8851 SS-220344  
レシートNo 4416-01 データNo3053-3055  
001SSスタッ 2022/06/30

※出張については、出張記録簿を作成してください。

※その他の支出については、支出の内容や具体の品名等を記入する。(領収書等で確認できる場合は記入不要)

【按分による支出】 ※按分により充当する場合に記入する。

按分率(A) ( 1 / 2 )      領収書等の金額(B) ( 3,000 円)

按分による政務活動費の支出額(A) × (B)      1,500 円 (1円未満端数切り捨て)

【按分率が1/2を超える場合はその理由】

政務活動費支払証明書(会派用)

①  
整理番号

5

【使途項目】(該当する項目の□に✓をつける)	
<input checked="" type="checkbox"/> 調査研究費 <input type="checkbox"/> 研修費 <input type="checkbox"/> 会議費 <input type="checkbox"/> 要請・陳情活動費 <input type="checkbox"/> 資料作成費 <input type="checkbox"/> 資料購入費 <input type="checkbox"/> 広報広聴費 <input type="checkbox"/> 人件費 <input type="checkbox"/> 事務所費 <input type="checkbox"/> 事務費	
【支出年月日】	【支出額(政務活動費充当額)】
令和4年 6月 4日	33,680 円
【支払先(所在・名称)】	
別紙 出張記録簿 出張者のおとり(千葉修平)	
【使途の内容等】	
視察旅費として	
<small>※出張については、出張記録簿を作成し添付する。  <small>※その他の支出については、支出の内容や具体の品名等を記入する。</small> </small>	
【「領収書」を徴し難かった理由】	
旅費規程に基づき支出	
<small>※旅費に航空賃が含まれる場合は、その所要額を証明する書類が必要です。</small>	
【按分による支出】 ※按分により支出する場合に記入する。	
按分率(A) (      /      )	支払金額(B) (                      円)
按分による政務活動費の支出額(A) × (B)	_____ 円 (1円未満端数切り捨て)
【按分率が1/2を超える場合はその理由】	

上記のとおり相違ないことを証明します。

令和5年3月31日 会派名 自由民主党

代表者名 岡部恒司



経理責任者名 猪又隆広



# 内 訳

①

出張用務					出張場所					
視 察					東京(世田谷区)					
年 月 日	発着 地名	経路	鉄 道 賃			車 賃			日 当	宿泊地 宿泊料
			運賃 円	km 急行 料金 円	km グリー ン・指 定席 料金 円	運賃 円	km グリー ン 料金 円	km 車賃 円		
R4 6 4	仙台市役所 仙台駅	バス						120	3,300	
	" 東京南部	新幹線	(351.8) 6,050	351.8 4,830	351.8 4,190					
	" 仙台駅	新幹線	(351.8) 6,050	351.8 4,830	351.8 4,190					
	" 仙台市役所	バス						120		
計		円	円	円	円	円	円	円	1 日	夜
	33,680		12,100	9,660	8,380	0	0	240	3,300	0
※概算受領 令和 年 月 日			※概算受領額		※精算額		※追給額		※返納額	

出張記録簿

(会派又は交付対象議員名 自由民主党 )

①

出張者名	千葉 修平
用務先	◇烏山区民会館 (世田谷区南烏山6-2-19)
出張期間	令和4年6月4日
政務活動項目	令和4年6月4日 14時～16時30分 内容：全国から再エネ問題による被害状況の現状報告等。本市の太陽光施設規制条例の制定に向けた情報収集。
経費内訳	旅費規程に基づき支出
備考	

※ この記録簿は領収書等貼付用紙又は政務活動費支払証明書に添付してください。



## 全国再エネ問題連絡会全国大会の視察報告

日時 令和4年6月4日

### 【趣旨】

「山林等自然破壊を伴う再エネ開発に規制をかけてほしい」との趣旨で全国大会が開催され、全国各地の状況に関する情報収集および意見交換を行った。

### 【大会概要】

- 全国再エネ問題連絡会の活動と成果
- パネルトーク（石川和男、山下紀明、山口雅之氏ら）
- 各自治体における規制条例の動きについて

### 【成果】

「太陽光発電施設等の健全なルールづくりに関する条例」をテーマに、自民党を提案会派とする超党派による政策立案チームを立ち上げ。この問題に関しては、これまで議会で6回にわたり取り上げたが、令和5年第一回定例会にて、議員立法で可決。

【使途項目】(該当する項目の□に✓をつける)

- 調査研究費    研修費    会議費    要請・陳情活動費    資料作成費
- 資料購入費    広報広聴費    人件費    事務所費    事務費

【支払者名】 ※領収書等で確認できる場合は記入不要

千葉修平

【支出額(政務活動費充当額)】

2,000 円

※ 領収書その他の証拠書類の貼付欄(重ならないように貼付すること)

Enejet

納品書(領収書)  
2022年06月04日 10:17

売上  
JCB カード 枚数 様  
ト-カ/XXXXXXXXXX1323  
提携カード 実車番  
車両番号 0026-00  
レギュラー P-06  
25.32L \*  
158円 ¥4,000  
(内ガソリン税53.80円 ¥1,362)  
合計 ¥4,000  
(消費税10%対象 ¥4,000  
内消費税等 ¥364)

クレジット支払い  
A000000651010  
JCB Credit IC  
有効期限: XX/XX NC  
支払方法:一括払い  
承認番号: 0145236

カメイ株式会社  
Dr. Drive 鈎取店  
宮城県 仙台市 太白区  
鈎取本町1-3-5 SS-004035  
TEL: 022-245-2135  
レシート No 5564-02 デ-№08391-8394  
外番 17-54722  
030鈎取SS 2022/05/04

クレジットカード支払い 2022年6月10日支払い

【使途の内容等】

ガソリン代

※出張については、出張記録簿を作成し添付する。

※その他の支出については、支出の内容や具体的な品名等を記入する。(領収書等で確認できる場合は記入不要)

【按分による支出】 ※按分により充当する場合に記入する。

按分率(A) ( 1 / 2 )      領収書等の金額(B) ( 4,000 円)

按分による政務活動費の支出額(A) × (B)      2,000 円 (1円未満端数切り捨て)

【按分率が1/2を超える場合はその理由】

【使途項目】(該当する項目の□に✓をつける)

- 調査研究費
- 研修費
- 会議費
- 要請・陳情活動費
- 資料作成費
- 資料購入費
- 広報広聴費
- 人件費
- 事務所費
- 事務費

【支払者名】※領収書等で確認できる場合は記入不要

千葉修平

【支出額(政務活動費充当額)】

1,740 円

※ 領収書その他の証拠書類の貼付欄(重ならないように貼付すること)



納品書 (領収書)

コスモ石油販売(株) 東北カンパニー  
セルフステーション仙台南インター  
宮城県仙台市太白区山田字中前53-1  
TEL:022-785-9014 SS-095562

2022年05月08日 09:35 伝票No.0592  
通番2557

J C B 様

XXXXXXXXXX1323

売上 J C B

11200 レギュラーガソリン P05 ¥3481

数量 22.75(L) 単価 3153

合計 ¥3,481

(内消費税 253.8 ¥1224)

(内消費税10%(対象 ¥3481) ¥316)

承認No.0000190145 処理通番 11038

支払方法 通常

端末番号:774057709556 IC

ATC:0090 カード決済番号:00

APL:JCB Credit

AID:A0000000651010

5828-5828 02 2022/05/08

シートを折りたたんで保管の際は

印字面が内側になる様にお願ひします

クレジットカード支払い 2022年6月10日支払い

【使途の内容等】

ガソリン代

※出張については、出張記録簿を作成し添付する。

※その他の支出については、支出の内容や具体の品名等を記入する。(領収書等で確認できる場合は記入不要)

【按分による支出】 ※按分により充当する場合に記入する。

按分率(A) ( 1 / 2 )

領収書等の金額(B) (

3,481 円)

按分による政務活動費の支出額(A) × (B)

1,740 円

(1 円未満端数切り捨て)

【按分率が1/2を超える場合はその理由】

領収書等貼付用紙



整理番号

8

【用途項目】(該当する項目の□に✓をつける)

- 調査研究費    研修費    会議費    要請・陳情活動費    資料作成費
- 資料購入費    広報広聴費    人件費    事務所費    事務費

【支払者名】 ※領収書等で確認できる場合は記入不要

千葉修平

【支出額(政務活動費充当額)】

2,557 円

※ 領収書その他の証拠書類の貼付欄(重ならないように貼付すること)

Enejet

納品書(領収書)  
2022年05月15日 16:56

売上  
JCBカード #417 様  
トーカー XXXXXXXXXXXX1323  
提携カード  
車両番号  
0026-00  
レギュラー  
32.17L P-01 \*  
159円 ¥5,115

合言十  
(消費税10%対象  
内消費税等  
クレジット支払  
A0000000651010  
JCB Credit  
有効期限: XX/XX NC IC  
支払方法: 一括払い  
承認番号: 0224517

明玉で本領収書の偽造・複製は、消費税法に基づき、  
消費税法に示す罰則の対象となります。  
※ 請求書は、地方消費税が追加されています。

ENEOS7ロンティア東北  
Dr. Driveセルフ茂庭店  
宮城県 仙台市 太白区  
茂庭二丁目5番地の1  
TEL: 022-281-2002 SS-220218  
ショップNo 4805-01  
デパートNo6078-6081  
外通番17-52772  
050DDセルフ  
2022/05/15

クレジットカード支払い 2022年6月10日支払い

【用途の内容等】

ガソリン代

※出張については、出張記録簿を作成し添付する。

※その他の支出については、支出の内容や具体の品名等を記入する。(領収書等で確認できる場合は記入不要)

【按分による支出】 ※按分により充当する場合に記入する。

按分率(A) ( 1 / 2 )

領収書等の金額(B) (

5,115 円)

按分による政務活動費の支出額(A) × (B)

2,557 円 (1円未満端数切り捨て)

【按分率が1/2を超える場合はその理由】

領収書等貼付用紙



整理番号

9

【使途項目】(該当する項目の□に✓をつける)

- 調査研究費    研修費    会議費    要請・陳情活動費    資料作成費
- 資料購入費    広報広聴費    人件費    事務所費    事務費

【支払者名】 ※領収書等で確認できる場合は記入不要

千葉修平

【支出額(政務活動費充当額)】

750 円

※ 領収書その他の証拠書類の貼付欄(重ならないように貼付すること)



納品書 (令真収書)

北日本石油(株) 仙台支店  
 セルフ東八番丁  
 TEL:022-291-1773   SS-013094

2022年05月25日 15:31   伝票No.1781  
 通番3665

J C B   種  
 XXXXXXXXXX1323  
 売上   J C B

11200   ¥1500  
 レギュラーガソリン P11  
 数量   9.44(L)  
 単価   @159

合計   ¥1,500  
 (内消費税   @53.8   ¥508)  
 (内消費税10%(対象   ¥1500)   ¥136)  
 承認No.0000304009   処理通番 16613  
 支払方法 通常  
 端末番号:7740577701309   IC  
 ATC:00A0 カード番号:00  
 APL:JCB Credit  
 AID:A0000000651010

4055-4055 04 2022/05/25  
 レシートを折りたたんで保管の際は  
 印字面が内側になる様にお願ひします

クレジットカード支払い 2022年6月10日支払い

【使途の内容等】

ガソリン代

※出張については、出張記録簿を作成し添付する。  
 ※その他の支出については、支出の内容や具体の品名等を記入する。(領収書等で確認できる場合は記入不要)

【按分による支出】 ※按分により充当する場合に記入する。

按分率(A) ( 1 / 2 )      領収書等の金額(B) ( 1,500 円)

按分による政務活動費の支出額(A) × (B)      750 円 (1 円未満端数切り捨て)

【按分率が1/2を超える場合はその理由】

領収書等貼付用紙

千

整理番号 10

【使途項目】(該当する項目の□に✓をつける)

- 調査研究費
- 研修費
- 会議費
- 要請・陳情活動費
- 資料作成費
- 資料購入費
- 広報広聴費
- 人件費
- 事務所費
- 事務費

【支払者名】 ※領収書等で確認できる場合は記入不要

千葉修平

【支出額(政務活動費充当額)】

2,569 円

※ 領収書その他の証拠書類の貼付欄(重ならないように貼付すること)

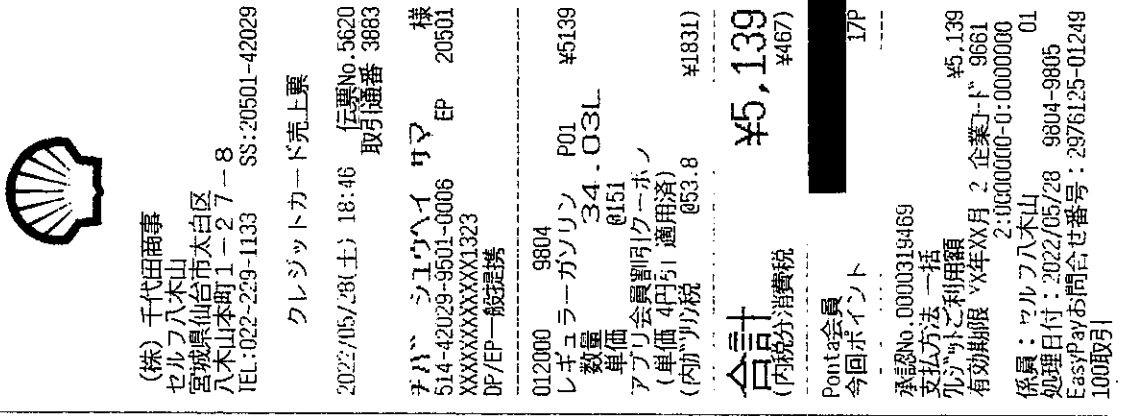

(株) 千代田商事  
 セルフ八木山  
 宮城県仙台市太白区  
 八木山本町1-27-8  
 TEL:022-229-1133 SS:20501-42029  
 クレジットカード売上票  
 2022/05/28(土) 18:46 伝票No.5620  
 取引通番 3883  
 マハ シェルハイ ママ 様  
 514-42029-9501-0006 EP 20501  
 XXXXXXXXXX1323  
 DP/EP一般提携  
 012000 9804  
 レギュラーガソリン P01 ¥5139  
 数量 34.03L  
 単価 @151  
 アプリ会員割引(クーポン)  
 (単価 4円51 適用済)  
 (内消費税 @53.8 ¥1831)  
**合計** **¥5,139**  
 (内税別消費税 ¥467)  
 Ponta会員  
 今回ポイント 17P  
 承認No.0000319469  
 支払方法一括  
 カルディご利用額 ¥5,139  
 有効期限 \*X年XX月 2 企業コード 9661  
 2:00000000-0:00000000  
 係員:セルフ八木山  
 処理日付:2022/05/28 9804-9805  
 EasyPayお問合せ番号:2976125-01249  
 100取引

クレジットカード支払い 2022年6月10日支払い

【使途の内容等】

ガソリン代

※出張については、出張記録簿を作成し添付する。

※その他の支出については、支出の内容や具体の品名等を記入する。(領収書等で確認できる場合は記入不要)

【按分による支出】 ※按分により充当する場合に記入する。

按分率(A) ( 1 / 2 ) 領収書等の金額(B) ( 5,139 円)

按分による政務活動費の支出額(A) × (B) 2,569 円 (1円未満端数切り捨て)

【按分率が1/2を超える場合はその理由】



# 内 訳

④ 11

出張用務					出張場所						
視 察					東京都(千代田区)						
年 月 日	発着 地名	経路	鉄 道 賃			航空賃・船賃			車賃 km 円	日当 円	宿泊地 宿泊料
			運賃 円	km 急行 料金 円	km グリー ン・指 定席 料金 円	運賃 円	km グリー ン 料金 円	km			
R4 6 18	仙台市役所 仙台駅	バス							120	3,300	
	" 東京	新幹線	(351.8) 6,050	351.8 4,830	351.8 4,190						
	" 仙台駅	新幹線	(351.8) 6,050	351.8 4,830	351.8 4,190						
	" 仙台市役所	バス							120		
計		円	円	円	円	円	円	円	円	1 日	夜
	33,680		12,100	9,660	8,380	0		240		3,300	0
※概算受領			※概算受領額		※精算額		※追給額		※返納額		
令和 年 月 日											



出張記録簿

①

(会派又は交付対象議員名 自由民主党 )

出張者名	千葉 修平
用務先	◇そえだ勝・川崎市議会議員ヒアリング（東京駅構内にてヒアリング）
出張期間	令和4年6月18日
政務活動項目	13時半～15時00 ◇川崎市の「逆介護保険」制度についてヒアリング
経費内訳	旅費規程に基づき支出
備考	

※ この記録簿は領収書等貼付用紙又は政務活動費支払証明書に添付してください。

川崎市「逆介護保険制度」についての有識者ヒアリング報告

【趣旨】

介護士としての経験を活かし、川崎市の「逆介護保険」について提唱した添田勝・川崎市議会議員に制度の成果について伺う。

【概要】

○現在の介護保険制度は「事業者は高齢者の要介護度が上がるほど報酬が高くなる仕組み」。すなわち、介護状態を改善するほど、報酬が減る仕組み。この結果、「高齢者を元気にしよう」と頑張っている事業者ほど疲弊していく。介護事業者にとっては、「高齢者を元気に使用」という正の動機づけが働きにくく、反対の負の動機付けとなりがち。結果として、介護状態が悪化する人が増え、高齢者介護費は膨張し、支払い介護保険料も増加する。

○添田氏が提唱し、川崎市が導入した「逆介護保険」とは、今の介護保険制度とは報酬の増え方を逆にしたものです。逆介護保険は、それを逆にして「介護事業者が高齢者の要介護度を改善させると報酬が高くなる仕組み」です。川崎では導入した結果、そこに参加された方の要介護度改善率が全国平均の約2倍という成果を出しました。本人の目標やご家族の安心も大きくなります。

要介護度改善・維持率について全国平均との比較



◆第1期～第5期 改善率・維持率の比較（全体）

プロジェクト参加者における維持を国が定義する維持に置き換え、プロジェクト参加者と全国平均との改善率等の比較を行った。全国平均は、例年、厚生労働省より公表される介護給付費等実態調査結果を参考とした。

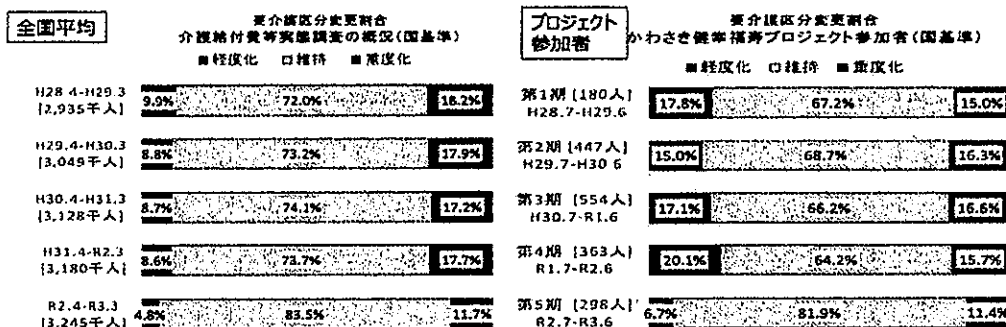

\*第5期については、新型コロナウイルス感染症にかかる要介護認定の臨時的な取り扱いにより、従来の要介護状態区分の引継ぎ、遅延があったため、維持率が高いと要因である。

R4, 6, 18 ①

○この結果、「健康寿命を延ばし、家族の介護負担を減らし、結果として高齢者介護費の伸びを抑制」し、持続可能な社会保障財政に貢献できます。

【感想】

○本市の高齢者人口のピークは2040年を過ぎたあたりと予想されており、今後も間違いなく、要介護高齢者の増加傾向が続き、これに伴い、市の介護保険給付費も右肩上がり増加すると考えられます。この伸びを抑制して持続可能な社会保障財政を考える観点からも、この逆介護保険制度は効果的だと考えます。

○逆介護保険を導入することで、介護サービス事業者同士は、要介護度の改善に向けた健全な競争をはじめ、サービスの質は上がっていきます。改善した要介護高齢者は生活の質の向上と自尊心を回復でき、また家族の介護負担を減らすことが出来ます。何よりも多くの要介護高齢者が自立に向かえば、介護費の伸びを抑制することができ、ひいては持続可能な社会保障につながっていくと考えます。事業者、患者双方にとっても効果的だと考えます。

領収書等貼付用紙

猪 整理番号

9

【使途項目】(該当する項目の□に✓をつける)	
<input checked="" type="checkbox"/> 調査研究費	<input type="checkbox"/> 研修費 <input type="checkbox"/> 会議費 <input type="checkbox"/> 要請・陳情活動費 <input type="checkbox"/> 資料作成費
<input type="checkbox"/> 資料購入費	<input type="checkbox"/> 広報広聴費 <input type="checkbox"/> 人件費 <input type="checkbox"/> 事務所費 <input type="checkbox"/> 事務費
【支払者名】 ※領収書等で確認できる場合は記入不要 猪又 隆広	【支出額(政務活動費充当額)】 2,500円
※ 領収書その他の証拠書類の貼付欄(重ならないように貼付すること)	

領 収 証 猪又隆広 様 No. \_\_\_\_\_

金額 5,000円

内 取 但 カリ代 収入印紙

現金 \_\_\_\_\_

小切手 / 4年 6月 16日 上記正に領収いたしました

手形 /

消費税率等(%) \_\_\_\_\_

コエーワケ-02

ワタヒョウ株式会社  
エネルギー事業部ロココビル5F  
仙台市若林区一本松5-1-1  
TEL. 286-1333

【使途の内容等】

ガソリン代(令和4年6月16日)

※その他の支出については、支出の内容や具体の品名等を記入する。(領収書等で確認できる場合は記入不要)

【按分による支出】

按分率(A) ( 1 / 2 ) 領収書等の金額(B) ( 5,000 円 )

按分による政務活動費の支出額(A) × (B) 2,500 円 (1円未満端数切り捨て)

【按分率が1/2を超える場合はその理由】

領収書等貼付用紙

猪 整理番号

10

【使途項目】(該当する項目の□に✓をつける)

調査研究費    研修費    会議費    要請・陳情活動費    資料作成費

資料購入費    広報広聴費    人件費    事務所費    事務費

【支払者名】 ※領収書等で確認できる場合は記入不要      【支出額(政務活動費充当額)】

猪又 隆広      2,500円

※ 領収書その他の証拠書類の貼付欄(重ならないように貼付すること)

領 収 証      猪 又 隆 広      様      No.

¥ 5,000

内訳      但      カノリイ代      収入印紙

現金      4,600      日      主記正に領収いたしました

小切手      /

手形      /

消費税額等(%)

フクヒョウ株式会社  
 エネルギー事業部ロココ島小島S  
 徳島市若林区一本杉町5-9  
 TEL. 280-1886

コソコソワケ92

【使途の内容等】

ガソリン代(令和4年6月27日)

※その他の支出については、支出の内容や具体の品名等を記入する。(領収書等で確認できる場合は記入不要)

【按分による支出】

按分率(A) ( 1 / 2 )      領収書等の金額(B) ( 5,000 円 )

按分による政務活動費の支出額(A) × (B)      2,500 円 (1円未満端数切り捨て)

【按分率が1/2を超える場合はその理由】

【使途項目】(該当する項目の□にをつける)	
<input checked="" type="checkbox"/> 調査研究費 資料購入費	<input type="checkbox"/> 研修費 広報広聴費
<input type="checkbox"/> 会議費 人件費	<input type="checkbox"/> 要請・陳情活動費 事務所費
<input type="checkbox"/> 資料作成費 事務費	
【支払者名】 ※領収書等で確認できる場合は記入不要 渡辺 博	【支出額(政務活動費充当額)】 521円



お客様控え

IDEMITSU (クレジット領収書)

350113

セルフ弓ノ町

TEL 022-257-1705

出光リテール販売(株)

本社 東京都中央区新富一丁目18-8 8F

売上

2022年 6月11日

10:54

MATANABE HIROSHI

様

出光クレジット

IC

出光ゼアス

P- 6(内)

6,60 L

8158.0

1043円

81200.00

(内、値引

-81.0

-6円)

合計

1,043円

(内、消費税等(10.00%)

95円)

(内、P支払可能金額

1,043円)

DrivePayお問合せ番号:3512516-05128

支払区分:一括

承認No.0000000794

端末処理通番:05509

【使途の内容等】

※出張については、出張記録簿を作成し添付する。  
 ※その他の支出については支出の内容や具体の品名を記入する。(領収書等で確認できる場合は記入不要)

※按分により充当する場合に記入する。

按分率(A) (1 / 2 )      領収書等の金額( 1043円 )

按分による政務活動費の支出額(A) × (B)      521 円 (1円未満端数切り捨て)

【按分率が1/2を超える場合はその理由】

【使途項目】(該当する項目の□にをつける)

✓ 調査研究費 研修費 □ 会議費 □ 要請・陳情活動費 □ 資料作成費  
資料購入費 広報広聴費 人件費 事務所費 事務費

【支払者名】 ※領収書等で確認できる場合は記入不要

渡辺 博

【支出額(政務活動費充当額)】

1461円



納品書 (領収書)

シナネン石油株式会社  
セルヴィス苦竹  
宮城県仙台市宮城野区苦竹2丁目3-70  
TEL:022-284-9934 SS-013128

2022年06月13日 12:01 伝票No.0873  
通番2174

コスモ・ザ・カード 様  
XXXXXXXXXXXX9109  
売上 オーバス

11200  
レギュラーガソリン P02 ￥2960  
数量 18.27(L)  
単価 @162  
アプリQR値引 @1 -19  
値引きQR @1 -18

合計 ￥2,923  
(内消費税 @53.8 ￥983)  
(内消費税10%(対象) ￥2923) ￥266  
承認No.0007725469 処理通番 05313

支払方法 通常  
端末番号:7740577701312 IC  
ATC:000B カードシケンス番号:00  
APL:VISACREDIT  
AID:A0000000031010  
\*\*\*\*\*

【使途の内容等】

※出張については、出張記録簿を作成し添付する。  
※その他の支出については支出の内容や具体の品名を記入する。(領収書等で確認できる場合は記入不要)

※按分により充当する場合に記入する。

按分率(A) ( 1 / 2 ) 領収書等の金額( 2923円 )

按分による政務活動費の支出額(A) × (B) 1461円 (1円未満端数切り捨て)

【按分率が1/2を超える場合はその理由】





<p>【使途項目】(該当する項目の□に✓をつける)</p> <p><input checked="" type="checkbox"/> 調査研究費   □ 研修費   □ 会議費   □ 要請・陳情活動費   □ 資料作成費</p> <p><input type="checkbox"/> 資料購入費   □ 広報広聴費   □ 人件費   □ 事務所費   □ 事務費</p>	
<p>【支払者名】 ※領収書等で確認できる場合は記入不要</p> <p style="text-align: center;">鈴木 勇 治</p>	<p>【支出額(政務活動費充当額)】</p> <p style="text-align: right;">12,221 円</p>
<p>※ 領収書その他の証拠書類の貼付欄(重ならないように貼付すること)</p>  <p style="text-align: center;">18.04-06-27   *125,076   コスモビルマーケティング</p> <p style="text-align: center;">別添 利用明細書</p> <p style="text-align: right;">125,076 請求分の内 該当分 36,442 円の按分を 計上します。</p>	
<p>【使途の内容等】</p> <p style="text-align: center;">ガソリン代 5 月分</p> <p>※出張については、出張記録簿を作成し添付する。          ※その他の支出については、支出の内容や具体の品名等を記入する。(領収書等で確認できる場合は記入不要)</p>	
<p>【按分による支出】 ※按分により充当する場合に記入する。</p> <p>按分率(A) ( 1 / 2 )      領収書等の金額(B) ( 36,442 円)</p> <p>按分による政務活動費の支出額(A) × (B)      12,221 円 (1円未満端数切り捨て)</p> <p>【按分率が1/2を超える場合はその理由】</p>	



領収書等貼付用紙

野  
整理番号

11

【使途項目】(該当する項目の□に✓をつける)

- 調査研究費
- 研修費
- 会議費
- 要請・陳情活動費
- 資料作成費
- 資料購入費
- 広報広聴費
- 人件費
- 事務所費
- 事務費

【支払者名】※領収書等で確認できる場合は記入不要

野田 譲

【支出額(政務活動費充当額)】

2,129 円

※領収書その他の証拠書類の目



納品書 (領収書)

コスモ石油販売(株)東北カンパニー  
セルフステーション八乙女  
宮城県仙台市泉区上谷刈6丁目10-35  
TEL:022-771-6036 SS-117251  
FAX:022-771-6037

2022年06月02日 17:07 伝票No.0415  
通番2191

コスモ・ザ・カード 様  
XXXXXXXXXXXX8608  
売上 オーバス

11200  
レギュラーガソリン P02 ¥4315  
数量 28.39(L)  
単価 152  
値引きQR 02 -56

合計 ¥4,259  
(内ガソリン税 253.8 ¥1527)  
(内消費税10%(対象 ¥4259) ¥387)  
承認No.0007764763 処理通番 06174

支払方法 通常  
端末番号:7740577711725 IC  
ATC:0042 カードワークス番号:00  
APL:VISACREDIT  
AID:A0000000031010

【使途の内容等】

ガソリン代

※出張については、出張記録簿を作成し添付する。

※その他の支出については、支出の内容や具体的な品名等を記入する。(領収書等で確認できる場合は記入不要)

【按分による支出】 ※按分により充当する場合に記入する。

按分率(A) ( 1 / 2 ) 領収書等の金額(B) ( 4,259 円)

按分による政務活動費の支出額(A)×(B) 2,129 円 (1円未満端数切り捨て)

【按分率が1/2を超える場合はその理由】

領収書等貼付用紙

野 整理番号

12

【使途項目】(該当する項目の□に✓をつける)

- 調査研究費
- 研修費
- 会議費
- 要請・陳情活動費
- 資料作成費
- 資料購入費
- 広報広聴費
- 人件費
- 事務所費
- 事務費

【支払者名】※領収書等で確認できる場合は記入不要

野田 譲

【支出額(政務活動費充当額)】

1,712 円

※領収書その他の証拠書類の貼



納品書 (領収書)

コスモ石油販売(株) 東北カンパニー  
 セルフステーション八乙女  
 宮城県仙台市泉区上谷刈6丁目10-35  
 TEL:022-771-6036 SS-117251  
 FAX:022-771-6037

2022年06月09日 16:23 伝票No.0415  
 通番2829

コスモ・ザ・カード 様  
 XXXXXXXXXXXX8608  
 売上 オーバス

11200  
 レギュラーガソリン P05 ¥3470  
 数量 22.53(L)  
 単価 154  
 値引きQR 2 -45

合計 ¥3,425  
 (内消費税 253.8 ¥1212)  
 (内消費税10%(対象 ¥3425) ¥311)  
 承認No.0007746150 処理通番 09459  
 支払方法 通常  
 端末番号:7740577711725 IC  
 ATC:0043 カードワークス番号:00  
 APL:VISACREDIT  
 AID:A0000000031010

【使途の内容等】

ガソリン代

※出張については、出張記録簿を作成し添付する。

※その他の支出については、支出の内容や具体的な品名等を記入する。(領収書等で確認できる場合は記入不要)

【按分による支出】 ※按分により充当する場合に記入する。

按分率(A) ( 1 / 2 ) 領収書等の金額(B) ( 3425 円)

按分による政務活動費の支出額(A) × (B) 1,712 円 (1円未満端数切り捨て)

【按分率が1/2を超える場合はその理由】

【使途項目】(該当する項目の□に✓をつける)

- 調査研究費     研修費     会議費     要請・陳情活動費     資料作成費
- 資料購入費     広報広聴費     人件費     事務所費     事務費

【支払者名】※領収書等で確認できる場合は記入不要

野田 讓

【支出額(政務活動費充当額)】

2,420 円

※領収書その他の証拠書類の



納品書 (領収書)

コスモ石油販売(株)東北カンパニー  
セルフステーション八乙女  
宮城県仙台市泉区上谷刈6丁目10-35  
TEL:022-771-6036      SS-117251  
FAX:022-771-6037

2022年06月10日 08:04      伝票No.0098  
通番3316

コスモ・ザ・カード      様  
XXXXXXXXXXXX8608  
宛先      オーバス

11200  
レギュラーガソリン P08      ¥4903  
数量      31.43(L)  
単価      156  
値引きQR      22      -63

合計      ¥4,840  
(内消費税      53.8      ¥1691)  
(内消費税10%(対象)      ¥4840      ¥440)  
承認No.0007722517      処理通番 12252  
支払方法 通常  
カード番号:7740577711725      IC  
ATC:0044 カードワークス番号:00  
VPL:VISA CREDIT  
ID:A0000000031010

【使途の内容等】

ガソリン代

※出張については、出張記録簿を作成し添付する。

※その他の支出については、支出の内容や具体的な品名等を記入する。(領収書等で確認できる場合は記入不要)

【按分による支出】 ※按分により充当する場合に記入する。

按分率(A) ( 1 / 2 )      領収書等の金額(B) ( 4,840 円)

按分による政務活動費の支出額(A)×(B)      2,420 円 (1円未満端数切り捨て)

【按分率が1/2を超える場合はその理由】

【使途項目】(該当する項目の□に✓をつける)

- 調査研究費
- 研修費
- 会議費
- 要請・陳情活動費
- 資料作成費
- 資料購入費
- 広報広聴費
- 人件費
- 事務所費
- 事務費

【支払者名】 ※領収書等で確認できる場合は記入不要

野田 譲

【支出額(政務活動費充当額)】

3,207 円

※ 領収書その他の証拠書類の貼



領収書 (領収書)

コスモ石油販売(株) 東北カンパニー  
 セルフステーション八乙女  
 宮城県仙台市泉区上谷刈6丁目10-35  
 TEL:022-771-6036 SS-117251  
 FAX:022-771-6037

2022年06月18日 07:40 伝票No. 0153  
 通番3003

コスモ・ザ・カード 様  
 XXXXXXXXXXXX8608  
 元二 オーバス

11200  
 レギュラーガソリン P08 ¥6618  
 数量 40.60(L)  
 単価 163  
 値引きQR 25 -203

合計 ¥6,415

(内ガソリン税 253.8 ¥2184)  
 (内消費税10%(対象 ¥6415) ¥583)  
 取扱No. 0007711210 処理通番 12902

支払方法 通常  
 端元番号:7740577711725 IC

【使途の内容等】

ATC:0047 カード決済番号:00  
 \PL:VISA CREDIT  
 \ID:A0000000031010

ガソリン代

※出張については、出張記録簿を作成し添付する。

※その他の支出については、支出の内容や具体の品名等を記入する。(領収書等で確認できる場合は記入不要)

【按分による支出】 ※按分により充当する場合に記入する。

按分率(A) ( 1 / 2 ) 領収書等の金額(B) ( 6415 円)

按分による政務活動費の支出額(A) × (B) 3,207 円 (1円未満端数切り捨て)

【按分率が1/2を超える場合はその理由】









【使途項目】(該当する項目の□に✓をつける)

- 調査研究費     研修費     会議費     要請・陳情活動費     資料作成費
- 資料購入費     広報広聴費     人件費     事務所費     事務費

【支払者名】 ※領収書等で確認できる場合は記入不要

橋本啓一

【支出額(政務活動費充当額)】

1,100 円

※ 領収書その他の証拠書類の貼

# ENEOS

## 納品書(領収書)

2022年06月27日 13:15

売上  
 交通系電子マネー 様  
 JEXXX XXXX XXXX 5614  
 交通系電子マネー  
 車両番号 実車番  
 0026-00  
 レギュラー P-10  
 26.51L \*  
 166円 ¥4,401  
**合計 ¥4,401**  
 (消費税10%対象 ¥4,401  
 内消費税等 ¥400)  
 取引日時 2022/06/27(月)13:13  
 交通系電子マネー支払額 ¥5,000  
 交通系電子マネー残高 ¥5,935  
 返金日時 2022/06/27(月)13:15  
 交通系電子マネーチャージ額 ¥599  
 交通系電子マネー残高 ¥6,534  
 端末ID JE10720748978

現金でお買上げの場合は領収書にかえさせていただきます。  
 消費税額表示のない場合は消費税を請求書にて  
 ご請求いたします。  
 消費税には、地方消費税が含まれています。

ENEOSフロンティア東北  
 D. Dセルフ長命ヶ丘店  
 宮城県 仙台市 泉区  
 長命ヶ丘6-15-12  
 TEL:0223770788 SS-220269  
 びートNo 5289-04  
 デーカNo3285-3289  
 050給油担当 2022/06/27

【使途の内容等】

ガソリン代

※出張については、出張記録簿を作成し添付する。

※その他の支出については、支出の内容や具体的品名等を記入する。(領収書等で確認できる場合は記入不要)

【按分による支出】 ※按分により充当する場合に記入する。

按分率(A) ( 1 / 2 )      領収書等の金額(B) ( 440 / 円)

按分による政務活動費の支出額(A) × (B)      1,100 円 (1円未満端数切り捨て)

【按分率が1/2を超える場合はその理由】

【使途項目】(該当する項目の□に✓をつける)

- 調査研究費
- 研修費
- 会議費
- 要請・陳情活動費
- 資料作成費
- 資料購入費
- 広報広聴費
- 人件費
- 事務所費
- 事務費

【支払者名】※領収書等で確認できる場合は記入不要

加藤和彦

【支出額(政務活動費充当額)】

2,800 円



欄(重ならないように貼付すること)

納品書 (領収書)

遠藤商事(株) 仙台支社  
 落合  
 宮城県仙台市青葉区落合5丁目27-17  
 TEL:022-392-3255 SS-042382

2022年06月02日 15:51 伝票No. 0160  
 通番2500

61-04238-416887-001  
 売上 現金固定

11300  
 軽油 P06 ¥5600  
 数量 40.00(L)  
 単価 2140  
 (内軽油本体 2107.9 ¥4316)  
 (内軽油税 232.1 ¥1284)

合計 ¥5,600  
 (内消費税10%(対象 ¥4316) ¥392)  
 釣銭 1万:4400 6千:400

カード有効期限 99年12月  
 担当: 3- [redacted]  
 5173-5173 01 2022/06/02

軽油税には消費税はかかりません  
 上記にて領収書に替えさせていただきます

※出張については、出張記録簿を作成し添付する。

※その他の支出については、支出の内容や具体の品名等を記入する。(領収書等で確認できる場合は記入不要)

【按分による支出】 ※按分により充当する場合に記入する。

按分率(A) ( 1/2 ) 領収書等の金額(B) ( 5600 円)

按分による政務活動費の支出額(A) × (B) 2,800 円 (1円未満端数切り捨て)

【按分率が1/2を超える場合はその理由】



領収書等貼付用紙

庄

整理番号

4

【使途項目】(該当する項目の□に✓をつける)

- 調査研究費     研修費     会議費     要請・陳情活動費     資料作成費
- 資料購入費     広報広聴費     人件費     事務所費     事務費

【支払者名】 ※領収書等で確認できる場合は記入不要

庄司俊充

【支出額(政務活動費充当額)】

4165 円

※ 領収書その他の証拠書類の貼



apollostation

(株) 気仙沼商会  
 実況  
 宮城県仙台市泉区  
 実況中77-1  
 TEL:022-348-4000    SS:20309-12555

クレジットカード売上票

2022年07月26日 16:03    伝票No.2156  
 取引通番 8960

SHOJI/TOSHIMITSU様  
 XXXX-XXXX-XXXX-3916    ICS 20309  
 325-12555-0516-0119  
 スターレックス    車番00088

0120-00 7165  
 レギュラーガソリン P20    ¥8331  
 数量    50.80L  
 単価    @164  
 (内ガソリン税    @53.8)

合計    ¥8,331  
 (内税分消費税    ¥757)

承認No. 0000547819  
 支払方法 一括  
 外クレジットご利用額    ¥8,331  
 有効期限 XX年XX月    企業コード 0001  
 端末識別番号 7736410104353  
 ARCOO ATC001B 00 VISACREDIT  
 A0000000031010  
 2:0000000-0:0000000

【使途の内容等】

ガソリン代

※出張については、出張記録簿を作成し添付する。

※その他の支出については、支出の内容や具体の品名等を記入する。(領収書等で確認できる場合は記入不要)

【按分による支出】 ※按分により充当する場合に記入する。

按分率(A) ( 1 / 2 )    領収書等の金額(B) ( 8,331 円)

按分による政務活動費の支出額(A) × (B)    4,165 円 (1円未満端数切り捨て)

【按分率が1/2を超える場合はその理由】

【使途項目】(該当する項目の□に✓をつける)

- 調査研究費     研修費     会議費     要請・陳情活動費     資料作成費
- 資料購入費     広報広聴費     人件費     事務所費     事務費

【支払者名】 ※領収書等で確認できる場合は記入不要

菅原正和

【支出額(政務活動費充当額)】

2,001 円

※ 領収書その他の証拠書類の貼付欄(重ならないように貼付すること)



apollo station

領収書

印紙税申告済

円につき京橋

税務署承認済

363644

セルフパティオ小泉

TEL 022-282-1685

出光リテール販売(株)

本社 東京都中央区新富一丁目18-8 8F

売上 2022年 7月 9日 17:53

ウエ 様  
キャッシュリカ 17-363644-00000-0000

出光スーパーゼアス P-11(内)  
32.17L 8176.0 5662円  
01010.00

合計 5,662円  
(内、消費税等(10.00%) 515円)

プリカ有効期限: 2023年 7月 9日  
プリカ前回残: 5,662円  
プリカ利用金額: 5,662円  
プリカ今回残: 0円

【使途の内容等】

2022年 7月 9日 カシリシカ 22.17L

※出張については、出張記録簿を作成し添付する。

※その他の支出については、支出の内容や具体的品名等を記入する。(領収書等で確認できる場合は記入不要)

【按分による支出】 ※按分により充当する場合に記入する。

按分率(A) ( 1 / 2 )      領収書等の金額(B) ( 5662 円)

按分による政務活動費の支出額(A) × (B) 2,001 円 (1円未満端数切り捨て)

【按分率が1/2を超える場合はその理由】



# 内 訳

出張用務				出張場所								
視 察				京都市・西宮市								
年月日	発着地名	経路	鉄 道 賃			mitoc			車賃	km	日当	宿泊地
			運賃	km	急行料金	km	グリーン・指定席料金	km				
			円		円		円		円		円	
R4 7/15	仙台市役所 仙台駅	バス							120		3,300	
	" 東京	新幹線	(351.8)		351.8							
	" 京都	新幹線	(513.6)		513.6							
	" 大阪	新幹線	(42.8)									
	" 尼崎	JR	(7.7)									
	" 西宮	JR	√(7.7) 923.6 往復割 10,980									西宮市 16,500
16	" 大阪	JR	(15.4)								3,300	
	" 新大阪	JR	(3.8)									
	" 東京	新幹線	(552.6)		552.6							
	" 仙台駅	新幹線	√(351.8) 923.6 往復割 10,980		351.8							
	" 仙台市役所								120			
計		円	円	円	円	円	円	円	円	2日	1夜	
		84,700	21,960	20,220	19,180	0	0	240		6,600	16,500	
※概算受領			※概算受領額			※精算額		※追給額		※返納額		
令和 年 月 日												



### 出張記録簿

(会派又は交付対象議員名 **自由民主党**)

出張者名	菅原正和
用務先	京都市北区大宮宮脇台町17-1 大宮交通公園 兵庫県西宮市六湛寺町10-3 西宮浜総合公園
出張期間	令和4年7月15日から令和4年7月16日まで
政務活動項目	<ul style="list-style-type: none"><li>・交通公園のパークPFI方式の先行事例を調査し本市の施策に生かす為、大宮交通公園の現地視察を実施した。 業務を請け負っている京都自転車販売株式会社 大宮交通公園内の店長からレクチャーを受ける。 調査項目「概要調査、パークPFI、大和リースが受託した理由」</li><li>・西宮浜総合公園「みやっこキッズダム・公園センター・多目的人工芝グラウンド・北多目的広場・スポーツ広場」 調査項目「年代別遊具の設置状況、スケボーパーク、マウンテンバイク練習場などの先行事例を視察し本市の施策生かす」</li><li>・西宮交通公園 調査項目「本市の交通公園との比較、本市の交通公園施策に生かす為」</li></ul>
経費内訳	旅費規程に基づき支出
備考	

※ この記録簿は領収書等貼付用紙又は政務活動費支払証明書に添付してください。

【使途項目】(該当する項目の□に✓をつける)

- 調査研究費     研修費     会議費     要請・陳情活動費     資料作成費
- 資料購入費     広報広聴費     人件費     事務所費     事務費

【支払者名】 ※領収書等で確認できる場合は記入不要

菅原 正和

【支出額(政務活動費充当額)】

2,901 円

※ 領収書その他の証拠書類の貼付欄(重ならないように貼付すること)



**領収書**

ET紙税申告済  
付につき求儀  
税務署承認済

363644

セルフパティオ小泉  
TEL 022-282-1685  
出光リテール販売(株)  
本社 東京都中央区新富一丁目18-8 8F

売上 2022年 7月28日 17:00

ウエ 様  
キャッシュアプリ 17-363644-00000-0000

出光スーパーゼアス	P- 5(内)
34.91 L    0169.0	5900円
01010.00	

<b>合計</b>	<b>5,900円</b>
(内、消費税等(10.00%)	536円)
(内、P支払可能金額	5,900円)
<支払内訳>	
プリカ支払	5,862円
P支払	38円

プリカ有効期限:	2023年 7月28日
プリカ前回残:	10,000円
プリカ利用金額:	5,862円
プリカ今回残:	4,138円

【使途の内容等】

2022年7月28日 ポリリンM 04.91L

※出張については、出張記録簿を作成し添付する。

※その他の支出については、支出の内容や具体の品名等を記入する。(領収書等で確認できる場合は記入不要)

【按分による支出】 ※按分により充当する場合に記入する。

按分率(A) ( 1 / 2 )      領収書等の金額(B) ( 5862 円)

按分による政務活動費の支出額(A) × (B)    2901 円 (1円未満端数切り捨て)

【按分率が1/2を超える場合はその理由】

領収書等貼付用紙

高 整理番号

8

【使途項目】(該当する項目の□に✓をつける)

- 調査研究費
- 研修費
- 会議費
- 要請・陳情活動費
- 資料作成費
- 資料購入費
- 広報広聴費
- 人件費
- 事務所費
- 事務費

【支払者名】※領収書等で確認できる場合は記入不要

高橋卓成

【支出額(政務活動費充当額)】

2,339 円

※領収書その他の証拠書類の貼



領収書  
apollo station

印紙税申告納  
付につき京橋  
税務署承認済

350113

セルフ弓ノ町

TEL 022-257-1705  
出光リテール販売(株)  
本社 東京都中央区新富一丁目18-8 8F

売上 2022年 7月 2日  
11:02  
様 手  
現金フリー 00-350113-90001-0001-9

出光ゼアス P- 3(内)  
28.01 L 6167.0 4678円  
01200. 00

合計 4,678円  
(内、消費税等(10.00%) 425円)  
預り金 10,000円  
釣銭 5,322円

伝No: 10214 担当:8800

<金釣銭預り券>

釣銭のお受け取りまたは入金紙幣の払い戻しは、「自動精算機」にてお願いいたします。

2022年 7月 2日 11:02  
レ-No. 01  
お預り金額 ￥10,000  
お買上金額 ￥4,678  
釣銭金額 ￥5,322

預り番号 327-0060



※出張については、出張記録簿を作成  
※その他の支出については、支出の内

※確認できる場合は記入不要)

【按分による支出】 ※按分による

按分率(A) ( 1/2 ) 領収書等の金額(B) ( 4,678 円)

按分による政務活動費の支出額(A) × (B) 2,339 円 (1円未満端数切り捨て)

【按分率が1/2を超える場合はその理由】

政務活動費支払証明書(会派用)

整理番号 9

【使途項目】(該当する項目の□に✓をつける)	
<input checked="" type="checkbox"/> 調査研究費 <input type="checkbox"/> 研修費 <input type="checkbox"/> 会議費 <input type="checkbox"/> 要請・陳情活動費 <input type="checkbox"/> 資料作成費 <input type="checkbox"/> 資料購入費 <input type="checkbox"/> 広報広聴費 <input type="checkbox"/> 人件費 <input type="checkbox"/> 事務所費 <input type="checkbox"/> 事務費	
【支出年月日】	【支出額(政務活動費充当額)】
令和4年 7月 22日	90,578 円
【支払先(所在・名称)】	
別紙 出張記録簿 出張者のおり(高橋卓誠)	
【使途の内容等】	
視察旅費として	
<small>※出張については、出張記録簿を作成し添付する。  <small>※その他の支出については、支出の内容や具体の品名等を記入する。</small> </small>	
【「領収書」を徴し難かった理由】	
旅費規程に基づき支出	
<small>※旅費に航空賃が含まれる場合は、その所要額を証明する書類が必要です。</small>	
【按分による支出】 ※按分により支出する場合に記入する。	
按分率(A) (     /     )	支払金額(B) (                      円)
按分による政務活動費の支出額(A) × (B)	_____ 円 (1円未満端数切り捨て)
【按分率が1/2を超える場合はその理由】	

上記のとおり相違ないことを証明します。

令和5年3月31日 会派名 自由民主党

代表者名 岡部恒司

経理責任者名 猪又隆広



## 出張記録簿

(会派又は交付対象議員名 自由民主党)

出張者名	高橋卓誠																																	
用務先	○宇和島市																																	
出張期間	令和4年7月22日から令和4年7月24日まで																																	
政務活動項目	○宇和島市姉妹都市交流 ○観光施策について ○平成30年7月西日本豪雨災害の復興状況についてヒアリング																																	
経費内訳	<table> <tr> <td>7月22日</td> <td>仙台空港—中部国際空港</td> <td rowspan="5">}</td> <td rowspan="5">77,738</td> </tr> <tr> <td>7月22日</td> <td>中部国際空港—松山空港</td> </tr> <tr> <td>7月23日</td> <td>松山空港—伊丹空港</td> </tr> <tr> <td>7月23日</td> <td>伊丹空港—仙台空港</td> </tr> <tr> <td>7月22日—23日</td> <td>宇和島 宿泊</td> </tr> <tr> <td>7月22日</td> <td>松山駅—宇和島駅</td> <td rowspan="7">}</td> <td rowspan="7">9,900</td> </tr> <tr> <td>7月23日</td> <td>宇和島—松山</td> </tr> <tr> <td>7月22日～7月24日</td> <td>日当(3日)</td> <td>9,900</td> </tr> <tr> <td>7月22日・24日</td> <td>松山空港—松山駅</td> <td>1,380</td> </tr> <tr> <td>7月22日・24日</td> <td>仙台空港—仙台駅</td> <td>1,320</td> </tr> <tr> <td>7月22日・24日</td> <td>仙台駅—仙台市役所</td> <td>240</td> </tr> <tr> <td></td> <td></td> <td>90,578</td> </tr> </table>	7月22日	仙台空港—中部国際空港	}	77,738	7月22日	中部国際空港—松山空港	7月23日	松山空港—伊丹空港	7月23日	伊丹空港—仙台空港	7月22日—23日	宇和島 宿泊	7月22日	松山駅—宇和島駅	}	9,900	7月23日	宇和島—松山	7月22日～7月24日	日当(3日)	9,900	7月22日・24日	松山空港—松山駅	1,380	7月22日・24日	仙台空港—仙台駅	1,320	7月22日・24日	仙台駅—仙台市役所	240			90,578
7月22日	仙台空港—中部国際空港	}	77,738																															
7月22日	中部国際空港—松山空港																																	
7月23日	松山空港—伊丹空港																																	
7月23日	伊丹空港—仙台空港																																	
7月22日—23日	宇和島 宿泊																																	
7月22日	松山駅—宇和島駅	}	9,900																															
7月23日	宇和島—松山																																	
7月22日～7月24日	日当(3日)			9,900																														
7月22日・24日	松山空港—松山駅			1,380																														
7月22日・24日	仙台空港—仙台駅			1,320																														
7月22日・24日	仙台駅—仙台市役所			240																														
				90,578																														
備考	領収書 ¥79,198の内、JR券については旅費規程に基づき ¥3,030 (乗車券1,830×往復、自由席1,200往復)で計算の為、差額 ¥1,460が発生。																																	

※ この記録簿は領収書等貼付用紙又は政務活動費支払証明書に添付してください。



領収書等貼付用紙

【使途項目】(該当する項目の□に✓をつける)

- 調査研究費
- 研修費
- 会議費
- 要請・陳情活動費
- 資料作成費
- 資料購入費
- 広報広聴費
- 人件費
- 事務所費
- 事務費

【支払者名】※領収書等で確認できる場合は記入不要

高橋卓誠

【支出額(政務活動費充当額)】

3,475 円

※領収書その他の証拠書類の貼付

ENEOS

納品書(領収書)

2022年07月25日 14:45

売上  
 QUICKPay カイロ 様 Q  
 XXXXXXXXXXXXXXX4385  
 提携カード  
 車両番号 実車番  
 0026-00  
 レギュラー P-07  
 42.38L \*  
 164円 ¥6,950  
 合計 ¥6,950  
 (消費税10%対象 ¥6,950  
 内消費税等 ¥632)  
 クレジット支払  
 有効期限: XX/XX NC  
 支払方法: 一括払い  
 承認番号: 0188673

現金で売上上げの場合は領収書は控えを頂きます。  
 消費税額表示のない場合は消費税を請求書にて  
 請求いたします。  
 消費税は地方消費税を含む場合があります。

ENEOSフロンティア東北  
 Dr. Driveセルフ仙台北四店  
 宮城県 仙台市 青葉区  
 上杉2-2-12

TEL: 022-222-1616 SS-220046  
 店No 1925-03  
 テーラNo1198-1201  
 外通番17-27054  
 020給油担当 2022/07/25

【使途の内容等】

※出張については、出張記録簿を作成し添付する。

※その他の支出については、支出の内容や具体の品名等を記入する。(領収書等で確認できる場合は記入不要)

【按分による支出】 ※按分により充当する場合に記入する。

按分率(A) ( 1 / 2 ) 領収書等の金額(B) ( 6,950 円)

按分による政務活動費の支出額(A) × (B) 3,475 円 (1円未満端数切り捨)

【按分率が1/2を超える場合はその理由】

領収書等貼付用紙

内 15  
整理番号

【使途項目】(該当する項目の□に✓をつける)

- 調査研究費     研修費     会議費     要請・陳情活動費     資料作成費
- 資料購入費     広報広聴費     人件費     事務所費     事務費

【支払者名】 ※領収書等で確認できる場合は記入不要

内藤良介

【支出額(政務活動費充当額)】

1,500 円

※ 領収書その他の証拠書類の貼

# EneJet

## 納品書(領収書)

2022年07月06日 21:21

売上  
 Tカード会員 様  
 6-220344-49992-000  
 現金会員  
 車両番号 実車番  
 0026-00  
 レギュラー P-07  
 18.29L \*  
 ￥3,018  
 (QRクーポン値引 1円 - ￥18)  
 値引後単価 ￥3,000  
 (内ガソリン税53.80円 ￥984)  
**合計 ￥3,000**  
 (消費税10%対象 ￥3,000  
 内消費税等 ￥273)  
 お預り ￥5,000  
 お釣り ￥2,000  
 Tカード番号: XXXXXXXXXXXX9946  
 Tポイント: 9P  
 利用ポイント 0P  
 利用可能ポイント [REDACTED]  
 本日付与されたポイントは2~3日  
 目以降に反映されます。有効期限切  
 等の理由で、Tカードにポイントが  
 加算されないことがあります。  
 詳細はwww.tsite.jpにてご確認下さ  
 い。

【使途の内容等】

車両ガソリン代

カメイ株式会社  
 DDセルフ富沢西店  
 宮城県 仙台市 太白区  
 富沢西一丁目19-13  
 TEL:022-243-8851 SS-220344  
 レットNo 7749-03 デーNo5460-5462  
 001SSスタッ 2022/07/06

※出張については、出張記録簿を作成し添付する。  
 ※その他の支出については、支出の内容や具体の品名等を記入する。(領収書等で確認できる場合は記入不要)

【按分による支出】 ※按分により充当する場合に記入する。

按分率(A) ( 1 / 2 ) 領収書等の金額(B) ( 3,000 円)

按分による政務活動費の支出額(A) × (B) 1,500 円 (1円未満端数切り捨て)

【按分率が1/2を超える場合はその理由】



【使途項目】(該当する項目の□に✓をつける)

- 調査研究費     研修費     会議費     要請・陳情活動費     資料作成費
- 資料購入費     広報広聴費     人件費     事務所費     事務費

【支払者名】※領収書等で確認できる場合は記入不要

内藤良介

【支出額(政務活動費充当額)】

1,500 円

※領収書その他の証拠書類の貼

# EneJet

## 納品書(領収書)

2022年07月13日 16:50

売上  
 Tカード会員 様  
 6-220344-49992-000  
 現金会員  
 車両番号 実車番  
 0026-00  
 レギュラー P-19  
 18.52L \*  
 163円 ￥3,018  
 (QRクーポン値引 1円 -￥18)  
 値引後単価 162円 ￥3,000  
 (内ガソリン税53.80円 ￥996)  
**合計 ￥3,000**  
 (消費税10%対象 ￥3,000  
 内消費税等 ￥273)  
 お預り ￥10,000  
 お釣り ￥7,000  
 カード番号:XXXXXXXXXXXX9946  
 Tポイント: 9P  
 利用ポイント 0P  
 利用可能ポイント [REDACTED]  
 本日付与されたポイントは2~3日  
 目以降に反映されます。有効期限切  
 等の理由で、Tカードにポイントが  
 加算されないことがあります。  
 詳細はwww.tsite.jpにてご確認下さ  
 い。

現金で支払った場合は領収書は発行できません。

【使途の内容等】

車両ガソリン代

カメイ株式会社  
 DDセルフ富沢西店  
 宮城県 仙台市 太白区  
 富沢西一丁目19-13  
 TEL:022-243-8851 SS-220344  
 社内No 3928-07 デパートNo7175-7177  
 001SSスタッフ 2022/07/13

※出張については、出張記録簿を作成し添付する。

※その他の支出については、支出の内容や具体の品名等を記入する。(領収書等で確認できる場合は記入不要)

【按分による支出】 ※按分により充当する場合に記入する。

按分率(A) ( 1 / 2 ) 領収書等の金額(B) ( 3,000 円)

按分による政務活動費の支出額(A) × (B) 1,500 円 (1円未満端数切り捨て)

【按分率が1/2を超える場合はその理由】

領収書等貼付用紙

①  
整理番号 17

【使途項目】(該当する項目の□に✓をつける)

- 調査研究費     研修費     会議費     要請・陳情活動費     資料作成費
- 資料購入費     広報広聴費     人件費     事務所費     事務費

【支払者名】 ※領収書等で確認できる場合は記入不要

内藤良介

【支出額(政務活動費充当額)】

1,500 円

※ 領収書その他の証拠書類の貼



納品書(領収書)

2022年07月22日 20:51

売上  
 Tカード会員 様  
 6-220344-49992-000  
 現金会員  
 車両番号 実車番  
 0026-00  
 レギュラー P-13  
 19.11L  
 158円 ¥3,019  
 (QRクーポン値引 1円 -¥19)  
 値引後単価 157円 ¥3,000  
 (内ガソリン税53.80円 ¥1,028)  
**合計 ¥3,000**  
 (消費税10%対象 ¥3,000  
 内消費税等 ¥273)  
 お預り ¥5,000  
 お釣り ¥2,000  
 カード番号: XXXXXXXXXXXX9946  
 Tポイント: 9P  
 利用ポイント 0P  
 利用可能ポイント [REDACTED]  
 本日付与されたポイントは2~3日  
 目以降に反映されます。有効期限切  
 等の理由で、Tカードにポイントが  
 加算されないことがあります。  
 詳細はwww.tsite.jpにてご確認下  
 さい。

【使途の内容等】

車両ガソリン代

カメイ株式会社  
 DDセルフ富沢西店  
 宮城県 仙台市 太白区  
 富沢西一丁目19-13  
 TEL:022-243-8851 SS-220344  
 社内No 1535-05 デパートNo3514-3516  
 001SSスタッ 2022/07/22

※出張については、出張記録簿を作成してください。  
 ※その他の支出については、支出の内容や具体の品名等を記入する。(領収書等で確認できる場合は記入不要)

【按分による支出】 ※按分により充当する場合に記入する。

按分率(A) ( 1 / 2 ) 領収書等の金額(B) ( 3,000 円)

按分による政務活動費の支出額(A)×(B) 1,500 円 (1円未満端数切り捨て)

【按分率が1/2を超える場合はその理由】

領収書等貼付用紙

内 整理番号 18

【使途項目】(該当する項目の□に✓をつける)

- 調査研究費
- 研修費
- 会議費
- 要請・陳情活動費
- 資料作成費
- 資料購入費
- 広報広聴費
- 人件費
- 事務所費
- 事務費

【支払者名】 ※領収書等で確認できる場合は記入不要

内藤良介

【支出額(政務活動費充当額)】

1,500 円

※ 領収書その他の証拠書類の貼

# EneJet

## 納品書(領収書)

2022年07月28日 19:59

売上  
 Tカード会員 様  
 6-220344-49992-000  
 現金会員  
 車両番号 実車番  
 0026-00  
 レギュラー P-19  
 19.23L \*

157円	¥3,019
(QRクーポン値引 1円)	-¥19
値引後単価	¥3,000
(内ガソリン税53.80円)	¥1,035
<b>合計</b>	<b>¥3,000</b>
(消費税10%対象)	¥3,000
内消費税等	¥273
お預り	¥3,000
お釣り	¥0

Tカード番号:XXXXXXXXXX9946  
 Tポイント: 9P  
 利用ポイント 0P  
 利用可能ポイント [REDACTED]  
 本日付与されたポイントは2~3日  
 目以降に反映されます。有効期限切  
 等の理由で、Tカードにポイントが  
 加算されないことがあります。  
 詳細はwww.tsite.jpにてご確認下さ  
 い。

現金で支払った場合は領収書は発行されません。

【使途の内容等】

車両ガソリン代

カメイ株式会社  
 DDセルフ富沢西店  
 宮城県 仙台市 太白区  
 富沢西一丁目19-13  
 TEL:022-243-8851 SS-220344  
 レシートNo 4631-07 データNo4962-4964  
 001SSスタッ 2022/07/28

※出張については、出張記録簿を作成

※その他の支出については、支出の内容や具体の品名等を記入する。(領収書等で確認できる場合は記入不要)

【按分による支出】 ※按分により充当する場合に記入する。

按分率(A) ( 1 / 2 ) 領収書等の金額(B) ( 3,000 円)

按分による政務活動費の支出額(A) × (B) 1,500 円 (1円未満端数切り捨て)

【按分率が1/2を超える場合はその理由】

【使途項目】(該当する項目の□に✓をつける)

- 調査研究費     研修費     会議費     要請・陳情活動費     資料作成費
- 資料購入費     広報広聴費     人件費     事務所費     事務費

【支払者名】 ※領収書等で確認できる場合は記入不要

千葉修平

【支出額(政務活動費充当額)】

2,419 円

※ 領収書その他の証拠書類の貼付欄(重ならないように貼付すること)



(株) 千代田商事  
 セルフ八木山  
 宮城県仙台市太白区  
 八木山本町1-27-8  
 TEL:022-229-1133 SS:20501-42029

クレジットカード売上票

2022/06/06(月) 10:57 伝票No.7625  
 取引通番 0745

チバ シュウハイ ママ 様  
 514-42029-9501-0006 EP 20501  
 XXXXXXXXXXXX1323  
 DP/EP一般提携

012000 3287 レギュラーガソリン P07 ¥4838  
 数量 31.83L  
 単価 0152  
 アプリ会員割引クーポン  
 (単価3円引適用済) ¥1712  
 (内ガソリン税 053.8)

合計 ¥4,838  
 (内税分消費税 ¥440)

Ponta会員  
 今回ポイント 15P

承認No.0000055892  
 支払方法一括  
 ポイントご利用額 ¥4,838  
 有効期限 XX年XX月 2 企業コード: 9661  
 2:00000000-0:00000000  
 係員:セルフ八木山 03  
 処理日付:2022/06/06 3287-3288  
 EasyPayの問合せ番号:2976125-01249  
 100取引

クレジットカード支払い 2022年7月11日支払い

【使途の内容等】

ガソリン代

※出張については、出張記録簿を作成し添付する。

※その他の支出については、支出の内容や具体の品名等を記入する。(領収書等で確認できる場合は記入不要)

【按分による支出】 ※按分により充当する場合に記入する。

按分率(A) ( 1 / 2 ) 領収書等の金額(B) ( 4,838 円)

按分による政務活動費の支出額(A) × (B) 2,419 円 (1円未満端数切り捨て)

【按分率が1/2を超える場合はその理由】

領収書等貼付用紙



整理番号

13

【使途項目】(該当する項目の□に✓をつける)

- 調査研究費
- 研修費
- 会議費
- 要請・陳情活動費
- 資料作成費
- 資料購入費
- 広報広聴費
- 人件費
- 事務所費
- 事務費

【支払者名】※領収書等で確認できる場合は記入不要

千葉修平

【支出額(政務活動費充当額)】

2,672 円

※ 領収書その他の証拠書類の貼付欄(重ならないように貼付すること)



(株)千代田商事  
セルフ八木山  
宮城県仙台市太白区  
八木山本町1-27-8  
TEL:022-229-1133 SS:20501-42029

クレジットカード売上票

2022/06/21(火) 18:52 伝票No.3249  
取引通番 4109

チバ シェルウェイ リマ 様  
514-42029-9501-0006  
XXXXXXXXXX1323  
DP/EP一紙提携

012000 9345  
レギュラーガソリン P07 ¥5345  
数量 32.59L  
単価 164

アプリ会員割引クーポン  
(単価3円引適用済)  
(内消費税 ¥53.8)

合計 ¥5,345  
(内税別消費税 ¥486)

Ponta会員  
ポイント

承認No.0000070391  
カード番号  
有効期限 XX年XX月 2 企業カード 9661  
2:000000-0:00000000

係員:セルフ八木山  
処理日付:2022/06/21 9345-9346

EasyPayお問合せ番号:29/6125-01249  
100取引

クレジットカード支払い 2022年7月11日支払い

【使途の内容等】

ガソリン代

※出張については、出張記録簿を作成し添付する。

※その他の支出については、支出の内容や具体の品名等を記入する。(領収書等で確認できる場合は記入不要)

【按分による支出】 ※按分により充当する場合に記入する。

按分率(A) ( 1 / 2 ) 領収書等の金額(B) ( 5,345 円)

按分による政務活動費の支出額(A) × (B) 2,672 円 (1円未満端数切り捨て)

【按分率が1/2を超える場合はその理由】

【使途項目】(該当する項目の□に✓をつける)

- 調査研究費
- 研修費
- 会議費
- 要請・陳情活動費
- 資料作成費
- 資料購入費
- 広報広聴費
- 人件費
- 事務所費
- 事務費

【支払者名】※領収書等で確認できる場合は記入不要

千葉修平

【支出額(政務活動費充当額)】

400円

※ 領収書その他の証拠書類の貼付欄(重ならないように貼付すること)

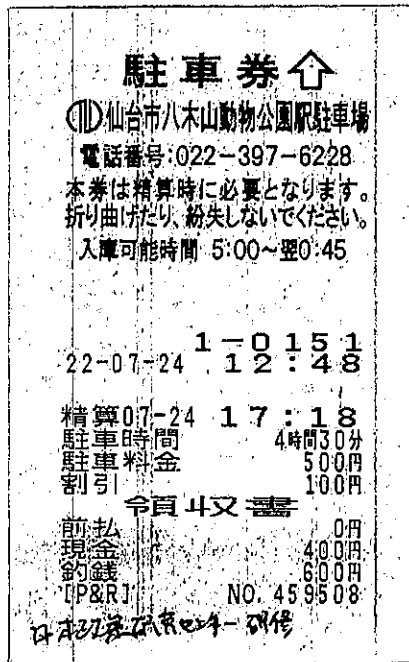

【使途の内容等】

駐車場代(日本政策研究センター 研修会参加)

ウケ付け出身の評論家のナゲレンコ・アタリと講師の居る、国策情報も同時とわろ  
 るに件が知り、特にその本の安全と字のみの各種双葉に資する目的にて。

※出張については、出張記録簿を作成し添付する。

※その他の支出については、支出の内容や具体的品名等を記入する。(領収書等で確認できる場合は記入不要)

【按分による支出】 ※按分により充当する場合に記入する。

按分率(A) ( / ) 領収書等の金額(B) ( 円)

按分による政務活動費の支出額(A) × (B) 円 (1円未満端数切り捨て)

【按分率が1/2を超える場合はその理由】

領収書等貼付用紙

整理番号

11

【使途項目】(該当する項目の□に✓をつける)

調査研究費     研修費     会議費     要請・陳情活動費     資料作成費

資料購入費     広報広聴費     人件費     事務所費     事務費

【支払者名】 ※領収書等で確認できる場合は記入不要    【支出額(政務活動費充当額)】

猪又 隆広    2,500円

※ 領収書その他の証拠書類の貼付欄(重ならないように貼付すること)

領 収 証    猪又 隆広    様    No. \_\_\_\_\_

7,500.00

内 訳    但 かしらぬとして    収入印紙

現金    \_\_\_\_\_

小切手    \_\_\_\_\_

手形    \_\_\_\_\_

消費税額等(%)    \_\_\_\_\_

コード: WJ-92

令和 7 月 11 日 上記正に領収いたしました

**ワタヒロウ株式会社**  
 エネシー 東京都目黒区青丘三丁目  
 町会市若林区一本杉町  
 TEL. 286-1

【使途の内容等】

ガソリン代(令和4年7月11日)

※その他の支出については、支出の内容や具体の品名等を記入する。(領収書等で確認できる場合は記入不要)

【按分による支出】

按分率(A) ( 1 / 2 )    領収書等の金額(B) ( 5,000 円 )

按分による政務活動費の支出額(A) × (B)    2,500 円 (1円未満端数切り捨て)

【按分率が1/2を超える場合はその理由】

領収書等貼付用紙

猪  
整理番号

12

【使途項目】(該当する項目の□に✓をつける)	
<input checked="" type="checkbox"/> 調査研究費	<input type="checkbox"/> 研修費
<input type="checkbox"/> 資料購入費	<input type="checkbox"/> 広報広聴費
<input type="checkbox"/> 会議費	<input type="checkbox"/> 人件費
<input type="checkbox"/> 要請・陳情活動費	<input type="checkbox"/> 事務所費
<input type="checkbox"/> 資料作成費	<input type="checkbox"/> 事務費
【支払者名】 ※領収書等で確認できる場合は記入不要 猪又 隆広	【支出額(政務活動費充当額)】 2,500円
※ 領収書その他の証拠書類の貼付欄(重ならないように貼付すること)	

領収証 猪又 隆広 様 No. \_\_\_\_\_

金額 5,000円

内訳 現金 5,000円

年月日 令和4年7月25日

消費税率(%) \_\_\_\_\_

フタヒョウ株式会社  
 エネルギー事業部ロココ館小島支店  
 仙台市若林区一本杉町6-4-9  
 TEL. 286-1386

【使途の内容等】

ガソリン代(令和4年7月25日)

※その他の支出については、支出の内容や具体の品名等を記入する。(領収書等で確認できる場合は記入不要)

【按分による支出】

按分率(A) ( 1 / 2 )      領収書等の金額(B) ( 5,000 円 )

按分による政務活動費の支出額(A) × (B)      2,500 円 (1円未満端数切り捨て)

【按分率が1/2を超える場合はその理由】



領収書等貼付用紙

整理番号

13

【使途項目】(該当する項目の□に✓をつける)

- 調査研究費     研修費     会議費     要請・陳情活動費     資料作成費
- 資料購入費     広報広聴費     人件費     事務所費     事務費

【支払者名】 ※領収書等で確認できる場合は記入不要  
猪又 隆広

【支出額(政務活動費充当額)】  
400円

※ 領収書その他の証拠書類の貼付欄(重ならないように貼付すること)

松栄東口第一駐車場

TEL 022-295-5080

領収書

精算機 #01	A 精算No.000733
発券機 #02	発券No.051059
入庫時刻	2022年 7月28日(木) 11:02
出庫時刻	2022年 7月28日(木) 11:49
駐車時間	0:47
駐車料金	A料金 400円
=====	
合計	400円
現金領収額	400円
お預り	400円
お釣り	0円

またのご利用をお待ちしております。

【使途の内容等】

電動キックボード体験会の際の駐車場代  
新たな交通主体の調査・研究のため

※その他の支出については、支出の内容や具体の品名等を記入する。(領収書等で確認できる場合は記入不要)

【按分による支出】

按分率(A) (    /    )                      領収書等の金額(B) (            円 )

按分による政務活動費の支出額(A) × (B)                      円 (1円未満端数切り捨て)

【按分率が1/2を超える場合はその理由】

領収書等貼付用紙

整理番号 **11**

【使途項目】(該当する項目の□にをつける)

- ✓ 調査研究費      研修費      □ 会議費      □ 要請・陳情活動費      □ 資料作成費
- 資料購入費      広報広聴費      人件費      事務所費      事務費

【支払者名】 ※領収書等で確認できる場合は記入不要

渡辺 博

【支出額(政務活動費充当額)】

1433円



系内品証 (令頁又証)

シナネン石油株式会社  
 セルヴィス苦竹  
 宮城県仙台市宮城野区苦竹2丁目3-70  
 TEL:022-284-9934      SS-013128

2022年07月11日 11:55      伝票No. 1319  
 通番2072

コスモ・ザ・カード      様  
 XXXXXXXXXXXX9109  
 売上      オーパス

11200  
 レギュラーガソリン P02      ¥2903  
 数量      18.49(L)  
 単価      @157  
 アプリQR値引      @1      -19  
 値引きQR      @1      -18

**合計      ¥2,866**  
 (内消費税      @53.8      ¥995)  
 (内消費税10%(対象      ¥2866)      ¥261)  
 承認No. 0007704688      処理通番 07652  
 支払方法 通常  
 端末番号:7740577701312      IC  
 ATC:000D カードシケツ番号:00  
 APL:VISACREDIT  
 AID:A0000000031010

【使途の内容等】

※出張については、出張記録簿を作成し添付する。  
 ※その他の支出については支出の内容や具体の品名を記入する。(領収書等で確認できる場合は記入不要)

※按分により充当する場合に記入する。

按分率(A) ( 1 / 2 )      領収書等の金額(2866円 )

按分による政務活動費の支出額(A) × (B)      1433 円 (1円未満端数切り捨て)

【按分率が1/2を超える場合はその理由】

【使途項目】(該当する項目の□にをつける)

調査研究費      研修費       会議費       要請・陳情活動費       資料作成費  
資料購入費      広報広聴費      人件費      事務所費      事務費

【支払者名】 ※領収書等で確認できる場合は記入不要

渡辺 博

【支出額(政務活動費充当額)】

501円



apollo station お客様控え (クレジット領収書)

350113

セルフ弓ノ町

TEL 022-257-1705

出光リテール販売(株)

本社 東京都中央区新富一丁目18-8 8F

売上

2022年 7月20日

18:03

WATANABE HIROSHI

様

出光クレジット

IC

出光ゼアス

P- 6(内)

6.42 L

¥156.0

1002円

01200.00

(内、値引

-¥1.0

-5円)

合計

1,002円

(内、消費税等(10.00%)

91円)

(内、P支払可能金額

1,002円)

DrivePayお問合せ番号:3512516-05128

支払区分:一括

承認No.0000000802

端末処理通番:05081

【使途の内容等】

※出張については、出張記録簿を作成し添付する。

※その他の支出については支出の内容や具体の品名を記入する。(領収書等で確認できる場合は記入不要)

※按分により充当する場合に記入する。

按分率(A) ( 1 / 2 )

領収書等の金額( 1002円 )

按分による政務活動費の支出額(A) × (B)

501円 (1円未満端数切り捨て)

【按分率が1/2を超える場合はその理由】

【使途項目】(該当する項目の□に✓をつける)

- 調査研究費     研修費     会議費     要請・陳情活動費     資料作成費
- 資料購入費     広報広聴費     人件費     事務所費     事務費

【支払者名】 ※領収書等で確認できる場合は記入不要

赤間 次彦

【支出額(政務活動費充当額)】

1,500 円

※ 領収書その他の証拠書類の貼付欄(重ならないように貼付すること)

**領 収 書**

自動車番号 \_\_\_\_\_ 4年 7月 3日

御氏名 赤間 次彦 様

品 名	数 量	単 価	金 額
ハイオク	17.5	171	¥
レギュラー			¥
軽 油			¥
灯 油			¥
			¥ 3,000

※ 当り軽油には32.10円ガソリンには53.80円の税金を含んでいます。

004277 買上戴きまして 座います。

**有限会社 丹 庄 商 店**  
 岩切サービス・ステーション  
 仙台市宮城野区岩切2丁目10番15号  
 TEL 022 (255) 8201

【使途の内容等】

ガソリン代

※出張については、出張記録簿を作成し添付する。

※その他の支出については、支出の内容や具体の品名等を記入する。(領収書等で確認できる場合は記入不要)

【按分による支出】 ※按分により充当する場合に記入する。

按分率(A) ( 1 / 2 )      領収書等の金額(B) ( 3,000 円)

按分による政務活動費の支出額(A) × (B) 1,500 円 (1円未満端数切り捨て)

【按分率が1/2を超える場合はその理由】





領収書等貼付用紙

野  
整理番号

16

【使途項目】(該当する項目の□に✓をつける)

- 調査研究費
- 研修費
- 会議費
- 要請・陳情活動費
- 資料作成費
- 資料購入費
- 広報広聴費
- 人件費
- 事務所費
- 事務費

【支払者名】 ※領収書等で確認できる場合は記入不要

野田 讓

【支出額(政務活動費充当額)】

2406 円

※ 領収書その他の証拠書類の貼



納品書 (領収書)

コスモ石油販売(株) 東北カンパニー  
 セルフステーション八乙女  
 宮城県仙台市泉区上谷刈6丁目10-35  
 TEL:022-771-6036 SS-117251  
 FAX:022-771-6037

2022年07月01日 16:02 伝票No.0454  
 通番3527

コスモ・ザ・カード 様

XXXXXXXXXXXX8608

売上 オーバス

11200		
レギュラーガソリン P11		¥4965
数量	30.46(L)	
単価	163	
値引きQR	25	-152

合計 ¥4,813

(内消費税 253.8 ¥1639)

(内消費税10%(対象 ¥4813) ¥438)

承認No.0007791787 処理通番 19723

支払方法 通常

端末番号:7740577711725 IC

【使途の内容等】

ATC:004C カード・ケンス番号:00

APL:VISACREDIT

AID:A0000000031010

ガソリン代

※出張については、出張記録簿を作成し添付する。

※その他の支出については、支出の内容や具体的品名等を記入する。(領収書等で確認できる場合は記入不要)

【按分による支出】 ※按分により充当する場合に記入する。

按分率(A) ( 1 / 2 ) 領収書等の金額(B) ( 4,813 円)

按分による政務活動費の支出額(A) × (B) 2406 円 (1円未満端数切り捨て)

【按分率が1/2を超える場合はその理由】





【使途項目】(該当する項目の□に✓をつける)

- 調査研究費
- 研修費
- 会議費
- 要請・陳情活動費
- 資料作成費
- 資料購入費
- 広報広聴費
- 人件費
- 事務所費
- 事務費

【支払者名】※領収書等で確認できる場合は記入不要

野田 譲

【支出額(政務活動費充当額)】

2270 円

※領収書その他の証拠書類の



※内品書 (領収書)

遠藤商事(株) 仙台支社  
 定禅寺通  
 宮城県仙台市青葉区春日町1-1  
 TEL:022-222-3825 SS-012609

2022年07月11日 10:11 伝票No.0019  
 通番0196

様

61-01260-402143-001  
 売上 現金固定

11200  
 レギュラーガソリン P05 ¥4541  
 数量 25.80(L)  
 単価 @176

← ガソリン  
 ¥4541のみ

26101  
 ワイパー ¥2280  
 数量 1 (L(個))  
 単価 @2280

26101  
 ワイパー ¥3380  
 数量 1 (L(個))  
 単価 @3380

【使途の内容等】

合計 ¥10,201

(内消費税 @53.8 ¥1388)

(内消費税10%(対象 ¥10201) ¥927)

約銭 2万:9799 11千:799

ガソリン代

カード有効期限 99年12月

担当: 1-

9603-9605 00 2022/07/11

上記にて領収書に替えさせていただきます

※出張については、出張記録簿を

※その他の支出については、支出の内容や具体的品名等を記入する。(領収書等で確認できる場合は記入不要)

【按分による支出】 ※按分により充当する場合に記入する。

按分率(A) ( 1 / 2 ) 領収書等の金額(B) ( 4541 / 円)

按分による政務活動費の支出額(A) × (B) 2270 円 (1円未満端数切り捨て)

【按分率が1/2を超える場合はその理由】

政務活動費支払証明書(会派用)

野  
整理番号 19

【使途項目】(該当する項目の□に✓をつける)	
<input checked="" type="checkbox"/> 調査研究費 <input type="checkbox"/> 研修費 <input type="checkbox"/> 会議費 <input type="checkbox"/> 要請・陳情活動費 <input type="checkbox"/> 資料作成費 <input type="checkbox"/> 資料購入費 <input type="checkbox"/> 広報広聴費 <input type="checkbox"/> 人件費 <input type="checkbox"/> 事務所費 <input type="checkbox"/> 事務費	
【支出年月日】 令和4年 7月 22日	【支出額(政務活動費充当額)】 90,578 円
【支払先(所在・名称)】 別紙 出張記録簿 出張者のおとり(野田 譲)	
【使途の内容等】 視察旅費として	
<small>※出張については、出張記録簿を作成し添付する。          ※その他の支出については、支出の内容や具体の品名等を記入する。</small>	
【「領収書」を徴し難かった理由】 旅費規程に基づき支出	
<small>※旅費に航空賃が含まれる場合は、その所要額を証明する書類が必要です。</small>	
【按分による支出】 ※按分により支出する場合に記入する。	
按分率(A) (      /      )	支払金額(B) (                      円)
按分による政務活動費の支出額(A) × (B)                      円 (1円未満端数切り捨て)	
【按分率が1/2を超える場合はその理由】	

上記のとおり相違ないことを証明します。

令和5年3月31日 会派名 自由民主党

代表者名 岡部恒司

経理責任者名 猪又隆広



## 出張記録簿

(会派又は交付対象議員名 自由民主党)

出張者名	野 田 謙	
用務先	○宇和島市	
出張期間	令和4年7月22日から令和4年7月24日まで	
政務活動項目	○宇和島市姉妹都市交流 ○観光施策について ○平成30年7月西日本豪雨災害の復興状況についてヒアリング	
経費内訳	7月22日 仙台空港—中部国際空港 7月22日 中部国際空港—松山空港 7月23日 松山空港—伊丹空港 7月23日 伊丹空港—仙台空港 7月22日—23日 宇和島 宿泊 7月22日 松山駅—宇和島駅 7月23日 宇和島—松山 7月22日～7月24日 日当(3日) 7月22日・24日 松山空港—松山駅 7月22日・24日 仙台空港—仙台駅 7月22日・24日 仙台駅—仙台市役所	} 77,738 } 9,900 1,380 1,320 240 <hr/> 90,578
備考	領収書¥79,198の内、JR券については旅費規程に基づき¥3,030 (乗車券1,830×往復、自由席1,200往復)で計算の為、差額¥1,460が発生。	

※ この記録簿は領収書等貼付用紙又は政務活動費支払証明書に添付してください。

# 領 収 証

通 番	T001-014517
領収証番号	81322646209-04-35 *
発 行 日	2022年 7月11日

野田 譲 様

下記の金額正に領収いたしました

¥ 79, 198 -

但し 7月22日 国内旅行ご旅行代金として  
 航空券代 (往復トランジットパリュー-28) ¥51,920  
 宿泊代7/22~2泊 ¥9,879×2泊=19,758  
 JR券 指定席往復¥1,930×2=¥3,860、乗車券往復¥3,660

ご入金内訳 (今回のご入金額)

日 付	種 別	金 額
2022/07/11	現 金	¥79,198
合 計 金 額		¥79,198

仙台支店  
 〒980-8520 宮城県仙台市青葉区  
 一番町3-7-23  
 明治安田生命仙台一番町ビル3階  
 TEL: 022-263-6719

出納責任者	[REDACTED]
取扱者	[REDACTED]



納 告 品 川  
 納 税 承 認 済  
 納 紙 税 申 告 納  
 付 に つ き 品 川  
 税 務 署 承 認 済

作成地: 東京都品川区東品川2-3-11

領収個所名、領収印の無いもの及び金額訂正のものは無効です。

【使途項目】(該当する項目の□に✓をつける)

- 調査研究費
- 研修費
- 会議費
- 要請・陳情活動費
- 資料作成費
- 資料購入費
- 広報広聴費
- 人件費
- 事務所費
- 事務費

【支払者名】※領収書等で確認できる場合は記入不要

野田 譲

【支出額(政務活動費充当額)】

3,611 円

※領収書その他の証拠書類の

SS検索=>[https://usappy.jp/ss\\_corp/](https://usappy.jp/ss_corp/)  
宇佐美HP=><https://usami-net.com/>



領収書

印紙税申告納

付につき本簿

税務署承認済

292944

仙台産業道路東インターSS

TEL 022-288-8831

東日本宇佐美

本社 東京都文京区本郷2-22-2

売上

2022年 7月24日

18:52

ウサツビ イカイイン 様

現金固定 01-504671-50736-1783-9

レギュラーガソリン P-21(内)

46.00 L 8157.0 7222円

(税抜 8142.7)

01200. 00

合計 7,222円

(内、消費税等(10.00%) 657円)

(内、P支払可能金額 7,222円)

約 1万円: 2,778円

8千円: 778円

【使途の内容等】

ガソリン代

※出張については、出張記録簿を作成し添付する。

※その他の支出については、支出の内容や具体的品名等を記入する。(領収書等で確認できる場合は記入不要)

【按分による支出】 ※按分により充当する場合に記入する。

按分率(A) ( 1 / 2 ) 領収書等の金額(B) ( 7,222 円)

按分による政務活動費の支出額(A) × (B) 3,611 円 (1円未満端数切り捨て)

【按分率が1/2を超える場合はその理由】

【使途項目】(該当する項目の□に✓をつける)

- 調査研究費
- 研修費
- 会議費
- 要請・陳情活動費
- 資料作成費
- 資料購入費
- 広報広聴費
- 人件費
- 事務所費
- 事務費

【支払者名】※領収書等で確認できる場合は記入不要

野田 譲

【支出額(政務活動費充当額)】

1,661 円

※領収書その他の証拠書類の



納品書 (領収書)

コスモ石油販売(株)東北カンパニー  
 セルフステーション八乙女  
 宮城県仙台市泉区上谷刈6丁目10-35  
 TEL:022-771-6036 SS-117251  
 FAX:022-771-6037

2022年07月26日 16:46 伝票No.0462  
 通番3335

コスモ・ザ・カード 様  
 XXXXX8608  
 売主 オーバス

11200  
 レギュラーガソリン P08 ¥3435  
 数量 22.60(L)  
 単価 152  
 値引きQR 05 -113

合計 ¥3,322  
 (内消費税 053.8 ¥1216)  
 (内消費税10%(対象) ¥3322) ¥302  
 承認No.0007786630 処理通番 12463  
 支払方法 通常  
 端末番号:7740577711725 IC  
 ATC:004F カードマネース番号:00  
 VPL:VISA CREDIT  
 AID:A0000000031010

【使途の内容等】

ガソリン代

※出張については、出張記録簿を作成し添付する。

※その他の支出については、支出の内容や具体的品名等を記入する。(領収書等で確認できる場合は記入不要)

【按分による支出】 ※按分により充当する場合に記入する。

按分率(A) ( 1 / 2 ) 領収書等の金額(B) ( 3,322 円)

按分による政務活動費の支出額(A) × (B) 1,661 円 (1円未満端数切り捨て)

【按分率が1/2を超える場合はその理由】

領収書等貼付用紙

野 整理番号 22

【使途項目】(該当する項目の□に✓をつける)

- 調査研究費
- 研修費
- 会議費
- 要請・陳情活動費
- 資料作成費
- 資料購入費
- 広報広聴費
- 人件費
- 事務所費
- 事務費

【支払者名】※領収書等で確認できる場合は記入不要

野田 譲

【支出額(政務活動費充当額)】

1,587 円

※領収書その他の証拠書類の



系内品番 (領収書)

コスモ石油販売(株) 東北カンパニー  
 セルフステーション八乙女  
 宮城県仙台市泉区上谷刈6丁目10-35  
 TEL:022-771-6036 SS-117251  
 FAX:022-771-6037

2022年07月30日 18:33 伝票No.0812  
 通番2499

コスモ・ザ・カード 様  
 XXXXXXXXXXXX8608  
 売上 オーパス

11200  
 レギュラーガソリン P02 ¥3217  
 数量 21.59(L)  
 単価 149  
 値引きQR 02 -43

合計 ¥3,174

(内ガソリン税 053.8 ¥1162)  
 (内消費税10%(対象 ¥3174) ¥289)  
 承認No.0007739180 処理通番 07331  
 支払方法 通常  
 端末番号:7740577711725 IC

【使途の内容等】

ATC:0051 カードチャージ番号:00  
 APL:VISACREDIT  
 AID:A0000000031010

ガソリン代

※出張については、出張記録簿を作成し添付する。

※その他の支出については、支出の内容や具体的品名等を記入する。(領収書等で確認できる場合は記入不要)

【按分による支出】 ※按分により充当する場合に記入する。

按分率(A) ( 1 / 2 ) 領収書等の金額(B) ( 3,174 円)

按分による政務活動費の支出額(A) × (B) 1,587 円 (1円未満端数切り捨て)

【按分率が1/2を超える場合はその理由】

領収書等貼付用紙

整理番号 **橋** 11

【用途項目】(該当する項目の□に✓をつける)

- 調査研究費     研修費     会議費     要請・陳情活動費     資料作成費
- 資料購入費     広報広聴費     人件費     事務所費     事務費

【支払者名】 ※領収書等で確認できる場合は記入不要

橋本啓一

【支出額(政務活動費充当額)】

1,657 円

※領収書その他の証拠書類の:

# ENEOS

## 納品書(領収書)

2022年07月03日 18:54

売上  
 交通系電子マネー 様  
 JEXXX XXXX XXXX 5614  
 交通系電子マネー  
 車両番号 実車番  
 0026-00  
 レギュラー P-19  
 20.21L \*

164円 ¥3,314  
**合計 ¥3,314**  
 (消費税10%対象 ¥3,314  
 内消費税等 ¥301)  
 取引日時 2022/07/03(日)18:53  
 交通系電子マネー支払額 ¥16,400  
 交通系電子マネー残高 ¥2,244  
 返金日時 2022/07/03(日)18:54  
 交通系電子マネーチャージ額 ¥13,086  
 交通系電子マネー残高 ¥15,330  
 端末ID JE10720753587

現金で売上計上する場合は領収書を作成して頂きます。  
 消費税額表示のない場合は消費税を請求できません。  
 消費税は、地方消費税が含まれています。

ENEOSフロンティア東北  
 Dr. Driveセルフ中山店  
 宮城県 仙台市 泉区  
 南中山1丁目43-1  
 TEL:0222774511 SS-372286  
 レットNo 7809-07 デ-外No8909-8913  
 027セルフ中山 2022/07/03

【用途の内容等】

ガソリン代

※出張については、出張記録簿を作成し添付する。  
 ※その他の支出については、支出の内容や具品の品名等を記入する。(領収書等で確認できる場合は記入不要)

【按分による支出】 ※按分により充当する場合に記入する。

按分率(A) ( 1 / 2 )      領収書等の金額(B) ( 3,314 円 )  
 按分による政務活動費の支出額(A) × (B)      1,657 円 (1円未満端数切り捨て)

【按分率が1/2を超える場合はその理由】



【用途項目】(該当する項目の□に✓をつける)

- 調査研究費     研修費     会議費     要請・陳情活動費     資料作成費
- 資料購入費     広報広聴費     人件費     事務所費     事務費

【支払者名】 ※領収書等で確認できる場合は記入不要

橋本啓一

【支出額(政務活動費充当額)】

2600 円

※ 領収書その他の証拠書類の貼

# ENEOS

## 納品書(領収書)

2022年07月09日 10:22

売上  
 交通系電子マネー 様  
 JEXXX XXXX XXXX 5614  
 交通系電子マネー  
 車両番号 実車番  
 0026-00  
 レギュラー P-19  
 31.71L \*
 164円 ¥5,200  
**合計 ¥5,200**  
 (消費税10%対象 ¥5,200)  
 内消費税等 ¥473)  
 取引日時 2022/07/09(土) 10:20  
 交通系電子マネー支払額 ¥5,200  
 交通系電子マネー残高 ¥9  
 端末ID JE10720753587

現金で売上上げの現金引当金に引き当てて頂きます。  
 消費税額表示のない場合は消費税を請求書にて  
 請求いたします。  
 消費税は、地方消費税が適用されています。

ENEOSフロンティア東北  
 Dr. Driveセルフ中山店  
 宮城県 仙台市 泉区  
 南中山1丁目43-1  
 TEL:0222774511 SS-372286  
 サイトNo 2609-07 デー-No5485-5488  
 027セルフ中山 2022/07/09

【用途の内容等】

ガソリン代

※出張については、出張記録簿を作成し添付する。

※その他の支出については、支出の内容や具体の品名等を記入する。(領収書等で確認できる場合は記入不要)

【按分による支出】 ※按分により充当する場合に記入する。

按分率(A) ( 1 / 2 )      領収書等の金額(B) ( 5200 円)

按分による政務活動費の支出額(A) × (B)      2600 円 (1円未満端数切り捨て)

【按分率が1/2を超える場合はその理由】

領収書等貼付用紙

【使途項目】(該当する項目の□に✓をつける)

- 調査研究費
- 研修費
- 会議費
- 要請・陳情活動費
- 資料作成費
- 資料購入費
- 広報広聴費
- 人件費
- 事務所費
- 事務費

【支払者名】 ※領収書等で確認できる場合は記入不要

橋本啓一

【支出額(政務活動費充当額)】

2,925 円

※ 領収書その他の証拠書類の



納品書 (領収書)

コスモ石油販売(株) 東北カンパニー  
 セルフステーション八乙女  
 宮城県仙台市泉区上谷刈6丁目10-35  
 TEL:022-771-6036 SS-117251  
 FAX:022-771-6037

2022年07月23日 16:24 伝票No.0559  
 通番3501

WAON 様  
 XXXXXXXXXXXX7250  
 売上 WAON

11200  
 レギュラーガソリン P11 ¥5850  
 数量 38.49(L)  
 単価 152

合計 ¥5,850  
 (内消費税 253.8 ¥2071)  
 (内消費税10%(対象 ¥5850) ¥532)  
 <WAONカード情報>  
 WAONカードID XXXXXXXXXXXX7250

WAON支払額 ¥5,850  
 WAON残高 ¥3,250

【使途の内容等】

ガソリン代

SPRWID:5051000007107 5197  
 WAONポイント数は、WAONステーションなどでご確認ください。  
 8755-8755 04 2022/07/23

※出張については、出張記録簿を作成し添付する。

※その他の支出については、支出の内容や具体的な品名等を記入する。(領収書等で確認できる場合は記入不要)

【按分による支出】 ※按分により充当する場合に記入する。

按分率(A) ( 1 / 2 ) 領収書等の金額(B) ( 5,850 円)

按分による政務活動費の支出額(A) × (B) 2,925 円 (1円未満端数切り捨て)

【按分率が1/2を超える場合はその理由】





【使途項目】(該当する項目の□に✓をつける)

- 調査研究費
- 研修費
- 会議費
- 要請・陳情活動費
- 資料作成費
- 資料購入費
- 広報広聴費
- 人件費
- 事務所費
- 事務費

【支払者名】 ※領収書等で確認できる場合は記入不要

加藤和彦

【支出額(政務活動費充当額)】

2,981 円



欄(重ならないように貼付すること)

納品書 (領収書)

遠藤商事(株) 仙台支社  
 落合  
 宮城県仙台市青葉区落合5丁目27-17  
 TEL:022-392-3255 SS-042382

2022年07月29日 11:25 伝票No.0086  
 通番2605

様

61-04238-416887-001  
 売上 現金固定

11300  
 軽油 P12 ¥5962  
 数量 43.20(L)  
 単価 2138  
 (内軽油本体 2105.9 ¥4575)  
 (内軽油税 232.1 ¥1387)

合計 ¥5,962

(内消費税10%(対象 ¥4575) ¥416)  
 釣銭 1万:4038 6千: 38  
 カード有効期限 99年12月  
 担当: 10- [redacted]

0408-0408 02 2022/07/29

軽油税には消費税はかかりません  
 上記にて領収書に替えさせていただきます

※出張については、出張記録簿を作成し添付する。

※その他の支出については、支出の内容や具体の品名等を記入する。(領収書等で確認できる場合は記入不要)

【按分による支出】 ※按分により充当する場合に記入する。

按分率(A) ( 1/2 ) 領収書等の金額(B) ( 5,962 円)

按分による政務活動費の支出額(A) × (B) 2,981 円 (1円未満端数切り捨て)

【按分率が1/2を超える場合はその理由】

【用途項目】(該当する項目の□に✓をつける)

- 調査研究費
- 研修費
- 会議費
- 要請・陳情活動費
- 資料作成費
- 資料購入費
- 広報広聴費
- 人件費
- 事務所費
- 事務費

【支払者名】 ※領収書等で確認できる場合は記入不要

庄司俊充

【支出額(政務活動費充当額)】

4,835 円

※ 領収書その他の証拠書類の貼付欄(香からないところを貼付すること)



apollostation

(株) 気仙沼商会  
 実沢  
 宮城県仙台市泉区  
 実沢中77-1  
 TEL:022-348-4000 SS:20309-12555

クレジットカード売上票

2022年08月21日 16:47 伝票No. 6327  
 取引通番 7246

SHOJI/TOSHIMITSU様  
 XXXX-XXXX-XXXX-3916 ICS 20309  
 325-12555-0516-0119  
 スタレックス 車番00088

0120-00 4986  
 レギュラーガソリン P14 ¥9670  
 数量 61.20L  
 単価 @158  
 (内がかり税 @53.8)

合計 ¥9,670  
 (内税分消費税 ¥879)

承認No. 0000221702

支払方法 一括  
 クレジットご利用額 ¥9,670

有効期限 XX年XX月 企業コード 0001

端末識別番号 7736410104352

ARCOO ATCO01C 00 VISACREDIT

A0000000031010

2:0000000-0:0000000

【用途の内容等】

ガソリン代

※出張については、出張記録簿を作成し添付する。

※その他の支出については、支出の内容や具体の品名等を記入する。(領収書等で確認できる場合は記入不要)

【按分による支出】 ※按分により充当する場合に記入する。

按分率(A) ( 1 / 2 ) 領収書等の金額(B) ( 9,670 円)

按分による政務活動費の支出額(A) × (B) 4,835 円 (1円未満端数切り捨て)

【按分率が1/2を超える場合はその理由】

【使途項目】(該当する項目の□に✓をつける)

- 調査研究費     研修費     会議費     要請・陳情活動費     資料作成費
- 資料購入費     広報広聴費     人件費     事務所費     事務費

【支払者名】 ※領収書等で確認できる場合は記入不要

菅原正和

【支出額(政務活動費充当額)】

2760 円

※ 領収書その他の証拠書類の貼付欄(重ならないように貼付すること)



apollo station

領収書

印紙税申告納

付につき京橋

税務署承認済

363644

セルフパティオ小泉

TEL 022-282-1685

出光リテール販売(株)

本社 東京都中央区新富一丁目18-8 8F

売上 2022年 8月 2日 16:31

ウエ 様  
キャッシュアプリ 17-363644-00000-0000

出光スーパーゼアス P- 5(内)  
32.80 L 8169.0 5543円  
01010. 00

合算十	5,543円
(内、消費税等(10.00%)	504円)
(内、P支払可能金額	5,543円)
<支払内訳>	
プリカ支払	5,526円
P支払	17円

プリカ有効期限:	2023年 8月 2日
プリカ前回残:	9,138円
プリカ利用金額:	5,526円
プリカ今回残:	3,612円

【使途の内容等】

2022年 8月 2日 カシノウ 22.A2

※出張については、出張記録簿を作成し添付する。

※その他の支出については、支出の内容や具体の品名等を記入する。(領収書等で確認できる場合は記入不要)

【按分による支出】 ※按分により充当する場合に記入する。

按分率(A) ( 1 / 2 )      領収書等の金額(B) ( 5526 円)

按分による政務活動費の支出額(A) × (B) 2760 円 (1円未満端数切り捨て)

【按分率が1/2を超える場合はその理由】

【使途項目】(該当する項目の□に✓をつける)

- 調査研究費
- 研修費
- 会議費
- 要請・陳情活動費
- 資料作成費
- 資料購入費
- 広報広聴費
- 人件費
- 事務所費
- 事務費

【支払者名】 ※領収書等で確認できる場合は記入不要

菅原正和

【支出額(政務活動費充当額)】

1,596 円

※ 領収書その他の証拠書類の貼付欄(重ならないように貼付すること)



apollo station

領収書

印紙税申告納

付につき京橋

税務署承認済

363644

セルフパティオ小泉

TEL 022-282-1685

出光リテール販売(株)

本社 東京都中央区新富一丁目18-8 8F

売上

2022年 8月15日

15:49

ウエ

様

キャッシュプリカ 17-363644-00000-0000

出光スーパーゼアス P-11(内)

19.40 L 0165.0

3201円

01010.00

合計 3,201円

(内、消費税等(10.00%)

291円)

(内、P支払可能金額

3,201円)

<支払内訳>

プリカ支払

3,192円

P支払

9円

プリカ有効期限: 2023年 8月15日

プリカ前回残: 10,348円

プリカ利用金額: 3,192円

プリカ今回残: 7,156円

【使途の内容等】

2022年08月15日 カツソンカ 19.4L

※出張については、出張記録簿を作成し添付する。

※その他の支出については、支出の内容や具体的な品名等を記入する。(領収書等で確認できる場合は記入不要)

【按分による支出】 ※按分により充当する場合に記入する。

按分率(A) ( 1 / 2 ) 領収書等の金額(B) ( 3,192 円)

按分による政務活動費の支出額(A) × (B) 1,596 円 (1円未満端数切り捨て)

【按分率が1/2を超える場合はその理由】



【使途項目】(該当する項目の□に✓をつける)

- 調査研究費
- 研修費
- 会議費
- 要請・陳情活動費
- 資料作成費
- 資料購入費
- 広報広聴費
- 人件費
- 事務所費
- 事務費

【支払者名】 ※領収書等で確認できる場合は記入不要

菅原正和

【支出額(政務活動費充当額)】

2400 円

※ 領収書その他の証拠書類の貼付欄(重ならないように貼付すること)



領収書

印紙税申告納  
付につき京橋  
税務署承認済

363644

セルフパティオ小塚  
TEL. 022-282-1685  
出光リテール販売(株)  
本社 東京都中央区新富一丁目18-8 8F

売上 2022年 8月28日

ウエ 様 17:42  
キャッシュアリア 17-363644-00000-0000

出光スーパーゼアス P-11(内)  
29.40 L 0166.0 4880円  
01010.00

合計	4,880円
(内、消費税等(10.00%)	444円)
(内、P支払可能金額	4,880円)
<支払内訳>	
プリカ支払	4,866円
P支払	14円

プリカ有効期限:	2023年 8月28日
プリカ前回残:	12,637円
プリカ利用金額:	4,866円
プリカ今回残:	7,771円

【使途の内容等】

2022年8月28日 カンパニ 29.42

※出張については、出張記録簿を作成し添付する。

※その他の支出については、支出の内容や具体的品名等を記入する。(領収書等で確認できる場合は記入不要)

【按分による支出】 ※按分により充当する場合に記入する。

按分率(A) ( 1 / 2 ) 領収書等の金額(B) ( 4866 円)

按分による政務活動費の支出額(A) × (B) 2400 円 (1円未満端数切り捨て)

【按分率が1/2を超える場合はその理由】

領収書等貼付用紙

高  
整理番号

11

【使途項目】(該当する項目の□に✓をつける)

- 調査研究費
- 研修費
- 会議費
- 要請・陳情活動費
- 資料作成費
- 資料購入費
- 広報広聴費
- 人件費
- 事務所費
- 事務費

【支払者名】 ※領収書等で確認できる場合は記入不要

高橋卓誠

【支出額(政務活動費充当額)】

1,754

円

※ 領収書その他の証拠書類の貼付

# ENEOS

系内品書(令頁又書)

宝フリード株式会社  
 仙台セントラル  
 宮城県仙台市青葉区立町1-1  
 TEL:022-264-1696  
 2022/08/06(土)12:46

ICS

アメリカンエクスプレス

様

XXXXXXXXXXXX1000 648687

売上 アメリカ・エクスプレス

レギュラー

021000

¥3509

20.40L

@172.0 L- 5 N-15

小計

¥3,509

(10%対象

¥3,509

内消費税

¥319)

合計

¥3,509

承認No.

0843651

支払方法

一括

事前払い OK

【使途の内容等】

端末処理通番 17786

AMERICAN EXPRESS

A000000025010801

※本書保管上のお願ひ！！

財布・手帳等にはさんで保管頂く

場合は、印刷面を内側に折り保管

をお願い致します。

※出張については、出張記録簿を作成し

No.7887

担当:0107

※その他の支出については、支出の内容

POS番号01

2022/08/06

確認できる場合は記入不要)

【按分による支出】 ※按分により:

按分率(A) ( 1/2 )

領収書等の金額(B) (

3,509 円)

按分による政務活動費の支出額(A) × (B)

1,754

円 (1円未満端数切り捨)

【按分率が1/2を超える場合はその理由】

領収書等貼付用紙

整理番号

12

【使途項目】(該当する項目の□に✓をつける)

- 調査研究費
- 研修費
- 会議費
- 要請・陳情活動費
- 資料作成費
- 資料購入費
- 広報広聴費
- 人件費
- 事務所費
- 事務費

【支払者名】 ※領収書等で確認できる場合は記入不要

高橋卓誠

【支出額(政務活動費充当額)】

2,106 円

※ 領収書その他の証拠書類の貼



※ 納品書 (領収書)

シナネン石油株式会社  
 セルヴィス苫竹  
 宮城県仙台市宮城野区苫竹2丁目3-70  
 TEL:022-284-9934 SS-013128

2022年08月10日 08:41 伝票No.0743  
 通番5366

J C B 様  
 XXXXXXXXXXXX0795  
 売上 J C B

11200  
 レギュラーガソリン P20 ¥4212  
 数量 27.35(L)  
 単価 @154

合計 ¥4,212  
 (内消費税 @53.8 ¥1471)  
 (内消費税10%(対象 ¥4212) ¥383)  
 承認No.0000920487 処理通番 31129  
 支払方法 通常  
 端末番号:7740577701312 IC  
 ATC:015F カドシヤックス番号:00  
 APL:JCB Credit  
 AID:A0000000651010

【使途の内容等】

0576-0576 07 2022/08/10

レシートを折りたたんで保管の際は  
印字面が内側になる様をお願いします

※出張については、出張記録簿を作成し添付する。

※その他の支出については、支出の内容や具体の品名等を記入する。(領収書等で確認できる場合は記入不要)

【按分による支出】 ※按分により充当する場合に記入する。

按分率(A) ( 1/2 ) 領収書等の金額(B) ( 4,212 円)

按分による政務活動費の支出額(A) × (B) 2,106 円 (1円未満端数切り捨て)

【按分率が1/2を超える場合はその理由】

領収書等貼付用紙

【使途項目】(該当する項目の□に○をつける)

- 調査研究費
- 研修費
- 会議費
- 要請・陳情活動費
- 資料作成費
- 資料購入費
- 広報広聴費
- 人件費
- 事務所費
- 事務費

【支払者名】 ※領収書等で確認できる場合は記入不要

高橋卓誠

【支出額(政務活動費充当額)】

2,286 円

※ 領収書その他の証拠書類の貼付



系内品目 (領収書)

シナネン石油株式会社  
 セルヴィス苫竹  
 宮城県仙台市宮城野区苫竹2丁目3-70  
 TEL:022-284-9934 SS-013128

2022年08月13日 11:39 伝票No.1382  
 通番2260

J C B 様  
 XXXXXXXXXXXX0795  
 売上 J C B

11200  
 レギュラーガソリン P02 ¥4572  
 数量 29.69(L)  
 単価 @164

合計 ¥4,572  
 (内消費税 @53.8 ¥1597)  
 (内消費税10%(対象 ¥4572) ¥416)  
 承認No.0000917420 処里通番 06375  
 支払方法 通常  
 端末番号:7740577701312 IC  
 ATC:0164 カード決済番号:00  
 APL:JCB Credit  
 AID:A0000000651010

【使途の内容等】

5149-5149 01 2022/08/13  
 レシートを折りたたんで保管の際は  
 印字面が内側になる様をお願いします

※出張については、出張記録簿を作成し添付する。

※その他の支出については、支出の内容や具体の品名等を記入する。(領収書等で確認できる場合は記入不要)

【按分による支出】 ※按分により充当する場合に記入する。

按分率(A) ( 1/2 ) 領収書等の金額(B) ( 4,572 円)

按分による政務活動費の支出額(A) × (B) 2,286 円 (1円未満端数切り捨て)

【按分率が1/2を超える場合はその理由】

政務活動費支払証明書(会派用)

高  
整理番号 14

【使途項目】(該当する項目の□に✓をつける)	
<input checked="" type="checkbox"/> 調査研究費 <input type="checkbox"/> 研修費 <input type="checkbox"/> 会議費 <input type="checkbox"/> 要請・陳情活動費 <input type="checkbox"/> 資料作成費 <input type="checkbox"/> 資料購入費 <input type="checkbox"/> 広報広聴費 <input type="checkbox"/> 人件費 <input type="checkbox"/> 事務所費 <input type="checkbox"/> 事務費	
【支出年月日】	【支出額(政務活動費充当額)】
令和4年 8月 20日	74,880 円
【支払先(所在・名称)】	
別紙 出張記録簿 出張者のおとり(高橋卓誠)	
【使途の内容等】	
視察旅費として	
<small>※出張については、出張記録簿を作成し添付する。          ※その他の支出については、支出の内容や具体の品名等を記入する。</small>	
【「領収書」を徴し難かった理由】	
旅費規程に基づき支出	
<small>※旅費に航空賃が含まれる場合は、その所要額を証明する書類が必要です。</small>	
【按分による支出】 ※按分により支出する場合に記入する。	
按分率(A) (      /      )	支払金額(B) (                      円)
按分による政務活動費の支出額(A) × (B)	_____ 円 (1円未満端数切り捨て)
【按分率が1/2を超える場合はその理由】	

上記のとおり相違ないことを証明します。

令和5年3月31日 会派名 自由民主党

代表者名 岡部恒司



経理責任者名 猪又隆広



# 内 訳

出張用務				視 察										出張場所			
														白老町			
年 月 日	発着 地名	経路	鉄 道 賃					航空賃・船賃				車賃	km	日当	宿泊地		
			運賃	km	急行 料金	km	グリー ン・指 定席 料金	km	運賃	km	グリー ン 料金				km	円	円
R4	仙台市役所	バス															
8 20	仙台駅												120		3,300		
	"	アクセス鉄道	(17.5)														
	仙台空港		660														
	"	1-1															
	新千歳空港								12,400								
	"	JR	(2.6)														
	南千歳		1,310														
	"	JR	(48.4)														白老町
	白老															16,500	
	"	JR	(48.4)														
21	南千歳													3300			
	"	JR	(2.6)														
	新千歳空港		1,310														
	"	1-1															
	仙台空港								35,200								
	"	アクセス鉄道	(17.5)														
	仙台駅		660														
	"	バス															
	仙台市役所											120					
計		円	円	円	円	円	円	円	円	円	円	円	2 日	1 夜			
		74,880	3,940	0	0	0	47,600	0	240	6,600	16,500						
※概算受領			※概算受領額				※精算額				※追給額		※返納額				
平成 年 月 日																	

(収支報告様式第6号)

出張記録簿

(会派又は交付対象議員名 自由民主党 )

出張者名	高橋卓誠
用務先	北海道白老町
出張期間	令和4年8月20日から令和4年8月21日まで
政務活動項目	○姉妹都市交流 ○アイヌ文化施設「ウポポイ(民族共生象徴空間)」視察 ○その他
経費内訳	本市旅費規程により支出
備考	

※ この記録簿は領収書等貼付用紙又は政務活動費支払証明書に添付してください。





領収書等貼付用紙

【使途項目】(該当する項目の□に✓をつける)

- 調査研究費
- 研修費
- 会議費
- 要請・陳情活動費
- 資料作成費
- 資料購入費
- 広報広聴費
- 人件費
- 事務所費
- 事務費

【支払者名】 ※領収書等で確認できる場合は記入不要

高橋卓誠

【支出額(政務活動費充当額)】

3,211 円

※ 領収書その他の証拠書類の貼付

# ENEOS

## 納品書(領収書)

2022年08月24日 12:15

売上  
 QUICPay 払い 様 0  
 XXXXXXXXXXXXXXX4385  
 提携カード  
 車両番号 実車番  
 0026-00  
 レギュラー P-01  
 40.14L \*  
 160円 ¥6,422  
**合計 ¥6,422**  
 (消費税10%対象 ¥6,422  
 内消費税等 ¥584)  
 クレジット支払  
 有効期限: XX/XX NC  
 支払方法: 一括払い  
 承認番号: 0193239

現金で決済した場合の領収書は発行できません。  
 消費税額表示の場合約消費税を請求させていただきます。  
 消費税額は、地方消費税が含まれています。

ENEOSフロンティア東北  
 Dr. Driveセルフ仙台北四店  
 宮城県 仙台市 青葉区  
 上杉2-2-12  
 TEL:022-222-1616 SS-220046  
 シートNo 5600-01  
 デーNo8303-8306  
 外通番17-31832  
 020給油担当 2022/08/24

【使途の内容等】

※出張については、出張記録簿を作成し添付する。  
 ※その他の支出については、支出の内容や具体の品名等を記入する。(領収書等で確認できる場合は記入不要)

【按分による支出】 ※按分により充当する場合に記入する。

按分率(A) ( 1 / 2 ) 領収書等の金額(B) ( 6,422 円)

按分による政務活動費の支出額(A) × (B) 3,211 円 (1円未満端数切り捨)

【按分率が1/2を超える場合はその理由】

【使途項目】(該当する項目の□に✓をつける)

- 調査研究費     研修費     会議費     要請・陳情活動費     資料作成費
- 資料購入費     広報広聴費     人件費     事務所費     事務費

【支払者名】 ※領収書等で確認できる場合は記入不要

高橋卓誠

【支出額(政務活動費充当額)】

2,573 円

※領収書その他の証拠書類の貼付

# EneJet

## 納品書(領収書)

2022年08月27日 11:15

売上  
上 様 M  
6-220263-49994-001  
現金フリー  
車両番号 実車番  
0026-00  
レギュラー P-01  
32.99L \*  
156円 ¥5,146  
**合計 ¥5,146**  
(消費税10%対象 ¥5,146  
内消費税等 ¥468)  
お預り ¥14,800  
お釣り ¥9,654  
現金はご購入の現金の領収書にてお支払いください。

ENEOSフロンティア東北  
DDセルフ泉インターシティ店  
宮城県 仙台市 泉区  
大沢2-1-1  
TEL:022-371-5557 SS-220263  
サイトNo 5911-01  
データーNo7286-7288  
020セルフ監視 2022/08/27

【使途の内容等】

※出張については、出張記録簿を作成し添付する。

※その他の支出については、支出の内容や具体の品名等を記入する。(領収書等で確認できる場合は記入不要)

【按分による支出】 ※按分により充当する場合に記入する。

按分率(A) ( 1/2 )      領収書等の金額(B) ( 5,146 円)

按分による政務活動費の支出額(A) × (B)      2,573 円 (1円未満端数切り捨て)

【按分率が1/2を超える場合はその理由】

【使途項目】(該当する項目の□に✓をつける)

- 調査研究費     研修費     会議費     要請・陳情活動費     資料作成費
- 資料購入費     広報広聴費     人件費     事務所費     事務費

【支払者名】 ※領収書等で確認できる場合は記入不要

内藤良介

【支出額(政務活動費充当額)】

1,500 円

※ 領収書その他の証拠書類の貼

# EneJet

## 納品書(領収書)

2022年08月05日 23:15

売上  
 Tカード会員 様  
 6-220344-49992-000  
 現金会員  
 車両番号 実車番  
 0026-00  
 レギュラー P-07  
 19.23L \*  
 157円 ￥3,019  
 (QR決済値引 1円 - ￥19)  
 値引後単価 ￥3,000  
 (内ガソリン税53.80円 ￥1,035)  
**合計 ￥3,000**  
 (消費税10%対象 ￥3,000  
 内消費税等 ￥273)  
 お預り ￥5,000  
 お釣り ￥2,000  
 Tカード番号: XXXXXXXXXXXX9946  
 Tポイント: 9P  
 利用ポイント 0P  
 利用可能ポイント XXXXXXXXXX  
 本日付与されたポイントは2~3日  
 目以降に反映されます。有効期限切  
 等の理由で、Tカードにポイントが  
 加算されないことがあります。  
 詳細はwww.tsite.jpにてご確認下さ  
 い。

【使途の内容等】

車両ガソリン代

カメイ株式会社  
 DDセルフ富沢西店  
 宮城県 仙台市 太白区  
 富沢西一丁目19-13  
 TEL:022-243-8851 SS-220344  
 レシートNo 2083-03 データNo1099-1101  
 001SSスタッフ 2022/08/05

※出張については、出張記録簿を作成し添付する。

※その他の支出については、支出の内容や具体の品名等を記入する。(領収書等で確認できる場合は記入不要)

【按分による支出】 ※按分により充当する場合に記入する。

按分率(A) ( 1 / 2 ) 領収書等の金額(B) ( 3,000 円)

按分による政務活動費の支出額(A) × (B) 1,500 円 (1円未満端数切り捨て)

【按分率が1/2を超える場合はその理由】

領収書等貼付用紙

内 整理番号 20

【使途項目】(該当する項目の□に✓をつける)

- 調査研究費     研修費     会議費     要請・陳情活動費     資料作成費
- 資料購入費     広報広聴費     人件費     事務所費     事務費

【支払者名】 ※領収書等で確認できる場合は記入不要

内藤良介

【支出額(政務活動費充当額)】

1,500 円

※ 領収書その他の証拠書類の貼付



納品書(領収書)

2022年08月14日 22:39

売上  
 Tカード会員 様  
 6-220344-49992-000  
 現金会員  
 車両番号 夷車番  
 0026-00  
 レギュラー P-07  
 19.23L \*  
 157円 ￥3,019  
 (QRクーポン値引 1円) -￥19  
 値引後単価 ￥3,000  
 (内ガソリン税53.80円) ￥1,035  
**合計 ￥3,000**  
 (消費税10%対象) ￥3,000  
 内消費税等 ￥273  
 お預り ￥5,000  
 お釣り ￥2,000  
 Tカード番号: XXXXXXXXXXXX9946  
 Tポイント: 9P  
 利用ポイント 0P  
 利用可能ポイント [REDACTED]  
 本日付与されたポイントは2~3日  
 目以降に反映されます。有効期限切  
 等の理由で、Tカードにポイントが  
 加算されないことがあります。  
 詳細はwww.tsite.jpにてご確認下さ  
 い。  
現金でご購入の場合は領収書に必ずお印をください。

【使途の内容等】

車両ガソリン代

カメイ株式会社  
 DDセルフ富沢西店  
 宮城県 仙台市 太白区  
 富沢西一丁目19-13  
 TEL:022-243-8851 SS-220344  
 レシートNo 7044-03 データNo9618-9620  
 001SSスタッ 2022/08/14

※出張については、出張記録簿を作成してください。  
 ※その他の支出については、支出の内容や具体的な品名等を記入する。(領収書等で確認できる場合は記入不要)

【按分による支出】 ※按分により充当する場合に記入する。

按分率(A) ( 1 / 2 ) 領収書等の金額(B) ( 3,000 円)

按分による政務活動費の支出額(A) × (B) 1,500 円 (1円未満端数切り捨て)

【按分率が1/2を超える場合はその理由】

【使途項目】(該当する項目の□に✓をつける)

- 調査研究費    研修費    会議費    要請・陳情活動費    資料作成費
- 資料購入費    広報広聴費    人件費    事務所費    事務費

【支払者名】 ※領収書等で確認できる場合は記入不要

内藤良介

【支出額(政務活動費充当額)】

1,500 円

※ 領収書その他の証拠書類の貼

# EneJet

## 納品書(領収書)

2022年08月21日 01:33

売上  
Tカード会員 様  
6-220344-49992-000  
現金会員  
車両番号 実車番  
0026-00  
レギュラ... P-07  
19.74L \*  
¥3,019  
(QRクーポン値引 1円 -¥19)  
値引後単価 152円 ¥3,000  
(内ガソリン税53.80円 ¥1,062)  
**合計 ¥3,000**  
(消費税10%対象 ¥3,000)  
内消費税等 ¥273)  
お預り ¥10,000  
お釣り ¥7,000  
Tカード番号:XXXXXXXXXX9946  
Tポイント: 9P  
利用ポイント 0P  
利用可能ポイント [REDACTED]  
本日付与されたポイントは2~3日  
目以降に反映されます。有効期限切  
等の理由で、Tカードにポイントが  
加算されないことがあります。  
詳細はwww.tsite.jpにてご確認下さ  
い。

【使途の内容等】

車両ガソリン代

カメイ株式会社  
DDセルフ富沢西店  
宮城県 仙台市 太白区  
富沢西一丁目19-13  
TEL:022-243-8851 SS-220344  
サイトNo 2965-03 データNo0158-0160  
001SSスタッフ 2022/08/21

※出張については、出張記録簿を作成し添付する。

※その他の支出については、支出の内容や具体の品名等を記入する。(領収書等で確認できる場合は記入不要)

【按分による支出】 ※按分により充当する場合に記入する。

按分率(A) ( 1 / 2 )      領収書等の金額(B) ( 3,000 円)

按分による政務活動費の支出額(A)×(B)      1,500 円 (1円未満端数切り捨て)

【按分率が1/2を超える場合はその理由】

領収書等貼付用紙

内  
整理番号 22

【使用項目】(該当する項目の□に✓をつける)

- 調査研究費
- 研修費
- 会議費
- 要請・陳情活動費
- 資料作成費
- 資料購入費
- 広報広聴費
- 人件費
- 事務所費
- 事務費

【支払者名】 ※領収書等で確認できる場合は記入不要

内藤良介

【支出額(政務活動費充当額)】

1,500 円

※ 領収書その他の証拠書類の貼

# EneJet

## 納品書(領収書)

2022年08月26日 21:24

売上  
Tカード会員 様  
6-220344-49992-000  
現金会員  
車両番号 実車番  
0026-00  
レギュラー P-07  
19.87L \*

	¥3,019
(QRクーポン値引 1円)	- ¥19
値引後単価 151円	¥3,000
(内ガソリン税53.80円)	¥1,069
<b>合計</b>	<b>¥3,000</b>
(消費税10%対象)	¥3,000
内消費税等	¥273
お預り	¥10,000
お釣り	¥7,000

Tカード番号: XXXXXXXXXXXX9946  
Tポイント: 9P  
利用ポイント 0P  
利用可能ポイント [REDACTED]  
本日付与されたポイントは2~3日  
以降に反映されます。有効期限切  
等の理由で、Tカードにポイントが  
加算されないことがあります。  
詳細はwww.tsite.jpにてご確認下  
さい。

【使用の内容等】

車両ガソリン代

カメイ株式会社  
DDセルフ富沢西店  
宮城県 仙台市 太白区  
富沢西一丁目19-13  
TEL: 022-243-8851 SS-220344  
レポートNo 6545-03 データNo 3741-3743  
001SSスタッ 2022/08/26

※出張については、出張記録簿を作成し添付する。

※その他の支出については、支出の内容や具体の品名等を記入する。(領収書等で確認できる場合は記入不要)

【按分による支出】 ※按分により充当する場合に記入する。

按分率(A) ( 1 / 2 ) 領収書等の金額(B) ( 3,000 円)

按分による政務活動費の支出額(A) × (B) 1,500 円 (1円未満端数切り捨て)

【按分率が1/2を超える場合はその理由】









WEB 3cb52acc203c891b225d3632999c4968

2022年07月30日 11:54



## 領収書

RECEIPT

下記の金額正に領収いたしました。

RECEIVED FROM : 千葉修平様  
金額

THE SUM OF : ¥ 65,940 円 (税込み)

但し	IN PAYMENT OF	運賃として AIR FARE-FREIGHT
航空券番号	TICKET NUMBER	1312440811095
航空券発行日	DATE OF ISSUE	2022年07月30日
発行所	PLACE OF ISSUE	日本航空
備考	REMARKS	現金・クレジットカード・その他のお支払い分を含みます

日本航空株式会社  
Japan Airlines Co., Ltd.

### ご利用区間・運賃明細

お客様	搭乗日	出発地	到着地	便名	利用運賃	金額
CHIBA SHUUHEI 様	2022年8月2日(火)	仙台	大阪(伊丹)	JAL2202	特便割引3-タイプC(普通席)	¥32,970
	2022年8月3日(水)	大阪(伊丹)	仙台	JAL2213	特便割引3-タイプC(普通席)	¥32,970

合計金額	¥65,940
------	---------

出張記録簿

(会派又は交付対象議員名 自由民主党 )

千

出張者名	千葉 修平
用務先	◇岡山市議会（8月2日）（岡山市北区大供一丁目1-1） ◇西川緑道公園（同）（桃太郎通りからあくら通りまで） ◇岡山後樂園（同）（岡山市北区後樂園1-5） ◇岡山後樂園（8月3日）（岡山市北区後樂園1-5）
出張期間	令和4年8月2日～令和4年8月3日
政務活動項目	① 令和4年8月2日（火）16時～17時 岡山市担当者ヒアリング：「西川夏あかりイベントのレク、プロジェクト クションマッピングを活かした取り組み」 ② 同 18時～18時40分 「西川夏あかりイベントの現地視察」 ③ 同 19時～20時半 「岡山後樂園、夏の幻想庭園ライトアップイベント視察」 ④ 令和4年8月3日（水）10時～11時 「岡山後樂園の観光の取り組みヒアリング、幻想庭園イベント誘客 の取り組み等」
経費内訳	旅費規程に基づき支出
備考	

※ この記録簿は領収書等貼付用紙又は政務活動費支払証明書に添付してください。

## 「岡山後樂園夜間特別開園・夏の幻想庭園」視察報告

## 【目的】

名勝・岡山後楽園内をライトアップや「西川夏あかりイベント」等の各種イベントを実施し、誘客の拡大を図る、光を使ったイベントを学び、本市の観光戦略に資する目的にて。

## 【視察内容】

- 岡山市および後樂園事務所をヒアリング。
- 西川夏あかり現地視察および岡山後樂園現地視察

## 【西川夏あかり】

○今年の西川夏あかりでは、「浴衣でのまち歩き」と「和」をコンセプトに西川緑道公園のライトアップを実施。光と音で彩る花火演出や提灯・行燈・竹細工など和の装飾で、思わず歩きたくなる夏の夜の西川緑道公園を演出している。光で演出することで、幻想的な空間が広がり、まちそのものが祭りの会場のような、華やかな雰囲気となっていた。

## 【岡山後樂園】

○岡山後樂園は、今から約 300 年前に岡山藩 2 代藩主池田綱政が藩主のやすらぎの場として作らせた庭園。

○今回で 23 年目。築庭 300 年を契機に平成 12 年度から実施。夏の幻想庭園は近年の会期は 8 月 1 日から 31 日までの 31 日間。平成 29 年は総入園者数 11 万 5000 人超だったが、コロナ禍のため、令和 3 年度は 1 万 1000 人超にとどまった（8 月 1 日から 6 日のみの開催）。

○令和 4 年度の夏の幻想庭園の特徴として、より幻想的なライトアップを行った。具体的には、ミストを使用したプロジェクションマッピング「夏宵の彩り延養亭」、スモークを使用した「宵がすみの島茶屋」、岡山の果物をイメージしたライトアップを行う「おかやま果物時間の森」など。

○また、観光客に対し参加型のライトアップイベントも行った。具体的にはスカイランタンに願いを書いた短冊をつけて夜空に放つイベントや彩竹提灯ワークショップや自分だけの灯りで園内を散策するワークショップなど。

## 【感想】

○戦略的にSNSを利用した情報発信に力を入れていた。特に、園内の様子を「映え」に特化したInstagramを利用し、世界に発信しているとの試みには、本市も見習うべきだと考えた。Instagramのストーリー機能を利用し、リアルタイムの園内の様子を週に2回程度のペースで発信し、20代～30代女性を中心ターゲットに情報を届けている。一方で40代～50代の年代をターゲットとする場合、フェイスブックを利用し、イベントや花の情報を画像とともに週に2～3回程度発信しているという。

○地元の八木山でも光を活用したイベントを行っているが、見せ方やSNSを年代別に異なる使用法など参考にしたいと思う。



領収書等貼付用紙

【使途項目】(該当する項目の□に✓をつける)

- 調査研究費
- 研修費
- 会議費
- 要請・陳情活動費
- 資料作成費
- 資料購入費
- 広報広聴費
- 人件費
- 事務所費
- 事務費

【支払者名】※領収書等で確認できる場合は記入不要

千葉修平

【支出額(政務活動費充当額)】

2,395 円

※ 領収書その他の証拠書類の貼付欄(重ならないように貼付すること)



(株) 千代田商事  
 セルフ八木山  
 宮城県仙台市太白区  
 八木山本町1-27-8  
 TEL:022-229-1133 SS:20501-42029  
 クレジットカード売上票  
 2022/07/03(日) 10:24 伝票No.6180  
 取引通番 1775  
 チハ シルフ八木山 様  
 514-42029-9501-0006 EP 20507  
 XXXXXXXXXXXX1323  
 DP/EP一般提携  
 012000 4310  
 レギュラーガソリン P04 ¥4791  
 数量 29.39L  
 単価 @163  
 アプリ会員割引クーポン  
 (単価 4円引適用済)  
 (内ガソリン税 @53.8 ¥1581)  
**合計 ¥4,791**  
 (内税分消費税 ¥436)  
 Ponta会員  
 今回ポイント 14P  
 承認No.0000121437  
 支払方法一括  
 カシオご利用額 ¥4,791  
 有効期限 XX年XX月 2 企業J-ド 9661  
 2:00000000-0:00000000  
 係員:セルフ八木山  
 処理日付:2022/07/03 4310-4311  
 EasyPayお問合せ番号:2976125-01249  
 100取付

クレジットカード支払い 2022年8月10日支払い

【使途の内容等】

ガソリン代

※出張については、出張記録簿を作成し添付する。

※その他の支出については、支出の内容や具体的な品名等を記入する。(領収書等で確認できる場合は記入不要)

【按分による支出】 ※按分により充当する場合に記入する。

按分率(A) ( 1 / 2 ) 領収書等の金額(B) ( 4,791 円)

按分による政務活動費の支出額(A) × (B) 2,395 円 (1円未満端数切り捨て)

【按分率が1/2を超える場合はその理由】

領収書等貼付用紙

千  
整理番号 17-1

【使途項目】(該当する項目の□に✓をつける)

- 調査研究費
- 研修費
- 会議費
- 要請・陳情活動費
- 資料作成費
- 資料購入費
- 広報広聴費
- 人件費
- 事務所費
- 事務費

【支払者名】 ※領収書等で確認できる場合は記入不要

千葉修平

【支出額(政務活動費充当額)】

2,502 円

※ 領収書その他の証拠書類の貼付欄(重ならないように貼付すること)



(株)千代田商事  
セルフ八木山  
宮城県仙台市太白区  
八木山本町1-27-8  
TEL:022-229-1133 SS:20501-42029  
クレジットカード売上票

2022/07/15(金) 13:38 伝票No.1051  
取引通番 4415

マハ シェルハイ マ 様  
514-42029-9501-0006 EP 20501  
XXXXXXXXXXXX1323  
DP/EP一般提携

012000 9060  
レギュラーガソリン Pr ¥5005  
数量 31.68L  
単価 0158

アプリ会員割引クーポン  
(単価3円引適用済)  
(内ガソリン税 053.6 ¥1704)

合計 ¥5,005  
(内税別消費税 ¥455)

Ponta会員  
今回ポイント 15P

承認No.0000196504  
支払方法一括  
少額利用額 ¥5,005  
有効期限 XX年XX月 2 企業カード 9661  
2:00000000-0:00000000  
係員:セルフ八木山  
処理日付:2022/7/15 9060-9061  
Easy!やお困り番:2976125-01249  
100取)

クレジットカード支払い 2022年8月10日支払い

【使途の内容等】

ガソリン代

※出張については、出張記録簿を作成し添付する。

※その他の支出については、支出の内容や具体の品名等を記入する。(領収書等で確認できる場合は記入不要)

【按分による支出】 ※按分により充当する場合に記入する。

按分率(A) ( 1 / 2 ) 領収書等の金額(B) ( 5,005 円)

按分による政務活動費の支出額(A) × (B) 2,502 円 (1円未満端数切り捨て)

【按分率が1/2を超える場合はその理由】

領収書等貼付用紙



整理番号

18

【使途項目】(該当する項目の□に✓をつける)

- 調査研究費
- 研修費
- 会議費
- 要請・陳情活動費
- 資料作成費
- 資料購入費
- 広報広聴費
- 人件費
- 事務所費
- 事務費

【支払者名】 ※領収書等で確認できる場合は記入不要

千葉修平

【支出額(政務活動費充当額)】

2,200 円

※ 領収書その他の証拠書類の貼付欄(重ならないように貼付すること)



(株) 千代田商事  
 セルフ八木山  
 宮城県仙台市太白区  
 本山本町1-27-8  
 TEL 022-229-1133 FAX 20501-42029

クレジットカード売上票

2022/07/29(金) 18:55 伝票No.4638  
 取引通番 2698

チバ シルヴァイ サマ 様  
 514-42029-9501-0006 EP 20501  
 番号 XXXXXX1323  
 印/印 - 絞提携

012000 5162  
 レギュラーガソリン P01 ¥4400  
 数量 28.76L  
 単価 0153

アプリ会員割引クーポン  
 (単価4円引適用済)  
 (内消費税 ¥53.8 ¥1547)

合計 ¥4,400  
 (内税別消費税 ¥400)

Ponta会員  
 今回ポイント 14P

承認No.0000053842  
 支払方法一括  
 カド付外利用額 ¥4,400  
 有効期限 XX年XX月 2 企業ID 9661  
 2:0000000-0:00000000

係属:セルフ八木山  
 処理日付:2022/07/29 5162-5163  
 EasyPayお問合せ番号:2976125-01249  
 100取付

クレジットカード支払い 2022年8月10日支払い

【使途の内容等】

ガソリン代

※出張については、出張記録簿を作成し添付する。

※その他の支出については、支出の内容や具体の品名等を記入する。(領収書等で確認できる場合は記入不要)

【按分による支出】 ※按分により充当する場合に記入する。

按分率(A) ( 1 / 2 ) 領収書等の金額(B) ( 4,400 円)

按分による政務活動費の支出額(A) × (B) 2,200 円 (1円未満端数切り捨て)

【按分率が1/2を超える場合はその理由】



政務活動費支払証明書(会派用)

整理番号

14

<b>【使途項目】</b> (該当する項目の□に✓をつける) <input checked="" type="checkbox"/> 調査研究費 <input type="checkbox"/> 研修費 <input type="checkbox"/> 会議費 <input type="checkbox"/> 要請・陳情活動費 <input type="checkbox"/> 資料作成費 <input type="checkbox"/> 資料購入費 <input type="checkbox"/> 広報広聴費 <input type="checkbox"/> 人件費 <input type="checkbox"/> 事務所費 <input type="checkbox"/> 事務費	
<b>【支出年月日】</b> 令和4年 8月 2日	<b>【支出額(政務活動費充当額)】</b> 109,260 円
<b>【支払先(所在・名称)】</b> 別紙 出張記録簿 出張者のおとり(猪又隆広)	
<b>【使途の内容等】</b> 視察旅費として  <small>※出張については、出張記録簿を作成し添付する。          ※その他の支出については、支出の内容や具体の品名等を記入する。</small>	
<b>【「領収書」を徴し難かった理由】</b> 旅費規程に基づき支出  <small>※旅費に航空賃が含まれる場合は、その所要額を証明する書類が必要です。</small>	
<b>【按分による支出】</b> ※按分により支出する場合に記入する。 按分率(A) (      /      )      支払金額(B) (      円) 按分による政務活動費の支出額(A) × (B)      円 (1円未満端数切り捨て) <b>【按分率が1/2を超える場合はその理由】</b>	

上記のとおり相違ないことを証明します。

令和5年 3月 31日    会派名    自由民主党

代表者名    岡部恒司

経理責任者名    猪又隆広





領 収 書

猪又隆弘 様

印紙税申告納  
付につき芝  
税務署承認済

¥66,340 (税込)

(クレジット支払い ¥66,340含む:ダイナースカード)

(消費税 10 %対象 ¥66,340 (税込))

但し、旅客運賃料金として、  
上記の金額正に領収致しました。

全日本空輸株式会社

1. 2022年 8月 2日 ANA 734 便 仙台⇒大阪
2. 2022年 8月 3日 ANA 737 便 大阪⇒仙台

購入日: 22-08-01 発行所: 伊豆の国  
発行日: 22-08-03 TKT: 7E8DK3

本領収書は再発行不可となります。  
請求番号: 4604 \* 19785

## 出張記録簿

(会派又は交付対象議員名 自由民主党)

出張者名	猪又 隆広
用務先	岡山市議会 (8月2日) (岡山市北区大供一丁目1番1号) 西川緑道公園、(8月2日) (桃太郎大通り から あくら通りまで約550m) 岡山後樂園 (8月2日) (岡山市北区後樂園1-5)  岡山後樂園 (8月3日) (岡山市北区後樂園1-5)
出張期間	令和4年8月2日 から 令和4年8月3日まで
政務活動項目	<ul style="list-style-type: none"> <li>・令和4年8月2日(火) 16:00~17:00 「西川夏あかりイベントのレク、プロジェクションマッピングを活かした取り組み、市が直営でやる意義」</li> <li>・令和4年8月2日(火) 18:00~18:40 「西川夏あかり現地視察、提灯・行燈・竹細工など和の装飾で、思わず歩きたくなる演出について」</li> <li>・令和4年8月2日(火) 19:00~20:30 「岡山後楽園内、夏の幻想庭園ライトアップイベント視察」</li> <li>・令和4年8月3日(水) 10:00~11:00 「岡山後楽園の観光への取り組みヒアリング、幻想庭園イベント予算収支、インバウンド誘客の取り組み」</li> </ul>
経費内訳	旅費規程に基づき支出
備考	

※ この記録簿は領収書等貼付用紙又は政務活動費支払証明書に添付してください。

【使途項目】(該当する項目の□に✓をつける)

- 調査研究費     研修費     会議費     要請・陳情活動費     資料作成費
- 資料購入費     広報広聴費     人件費     事務所費     事務費

【支払者名】 ※領収書等で確認できる場合は記入不要

猪又 隆広

【支出額(政務活動費充当額)】

410 円

※ 領収書その他の証拠書類の貼付欄(重ならないように貼付すること)

岡山後楽園 OKAYAMA KORAKUEN GARDEN

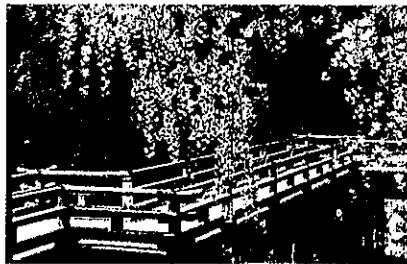

22.-8.-2発行

103-341786

岡山後楽園

大人  
Adults

¥410

22.-8.-2発行

103-341786

岡山後楽園入園券

大人

切り離し無効 発売当日1回限り有効

【使途の内容等】

岡山後楽園の観光への取組み、イベント予算収支、  
インバウンド誘客取組み、ヒアリング等視察時の入場料(令和4年8月2日)

※出張については、出張記録簿を作成し添付する。

※その他の支出については、支出の内容や具体の品名等を記入する。(領収書等で確認できる場合は記入不要)

【按分による支出】 ※按分により充当する場合に記入する。

按分率(A) (        /        )        領収書等の金額(B) (               円)

按分による政務活動費の支出額(A) × (B)        円 (1円未満端数切り捨て)

【按分率が1/2を超える場合はその理由】

領収書等貼付用紙

整理番号

16

【使途項目】(該当する項目の□に✓をつける)	
<input checked="" type="checkbox"/> 調査研究費	<input type="checkbox"/> 研修費
<input type="checkbox"/> 資料購入費	<input type="checkbox"/> 広報広聴費
<input type="checkbox"/> 会議費	<input type="checkbox"/> 人件費
<input type="checkbox"/> 要請・陳情活動費	<input type="checkbox"/> 事務所費
<input type="checkbox"/> 資料作成費	<input type="checkbox"/> 事務費
【支払者名】※領収書等で確認できる場合は記入不要 猪又 隆広	【支出額(政務活動費充当額)】 1,300円

※ 領収書その他の証拠書類の貼付欄(重ならないように貼付すること)

領 収 書

No.000002-8318-9970  
2022年08月02日

猪又 様

消費税 95円を含む。  
(内税 95円)

¥1,300-

但し、 として上記正に領収いたしました。

SENDAI AIRPORT 萩  
SHOPPING MALL HAGI

※財布等にはさんで保管越く場合は、印刷面を内側に折り保管をお願いいたします。

【使途の内容等】

受け入れ先へのお土産

※その他の支出については、支出の内容や具体の品名等を記入する。(領収書等で確認できる場合は記入不要)

【按分による支出】

按分率(A) (     /     )     領収書等の金額(B) (     円 )

按分による政務活動費の支出額(A) × (B)     円 (1円未満端数切り捨て)

【按分率が1/2を超える場合はその理由】

【使途項目】(該当する項目の□に✓をつける)	
<input checked="" type="checkbox"/> 調査研究費	<input type="checkbox"/> 研修費
<input type="checkbox"/> 資料購入費	<input type="checkbox"/> 広報広聴費
<input type="checkbox"/> 会議費	<input type="checkbox"/> 人件費
<input type="checkbox"/> 要請・陳情活動費	<input type="checkbox"/> 資料作成費
<input type="checkbox"/> 事務所費	<input type="checkbox"/> 事務費
【支払者名】 ※領収書等で確認できる場合は記入不要 猪又 隆広	【支出額(政務活動費充当額)】 2,500円
※ 領収書その他の証拠書類の貼付欄(重ならないように貼付すること)	

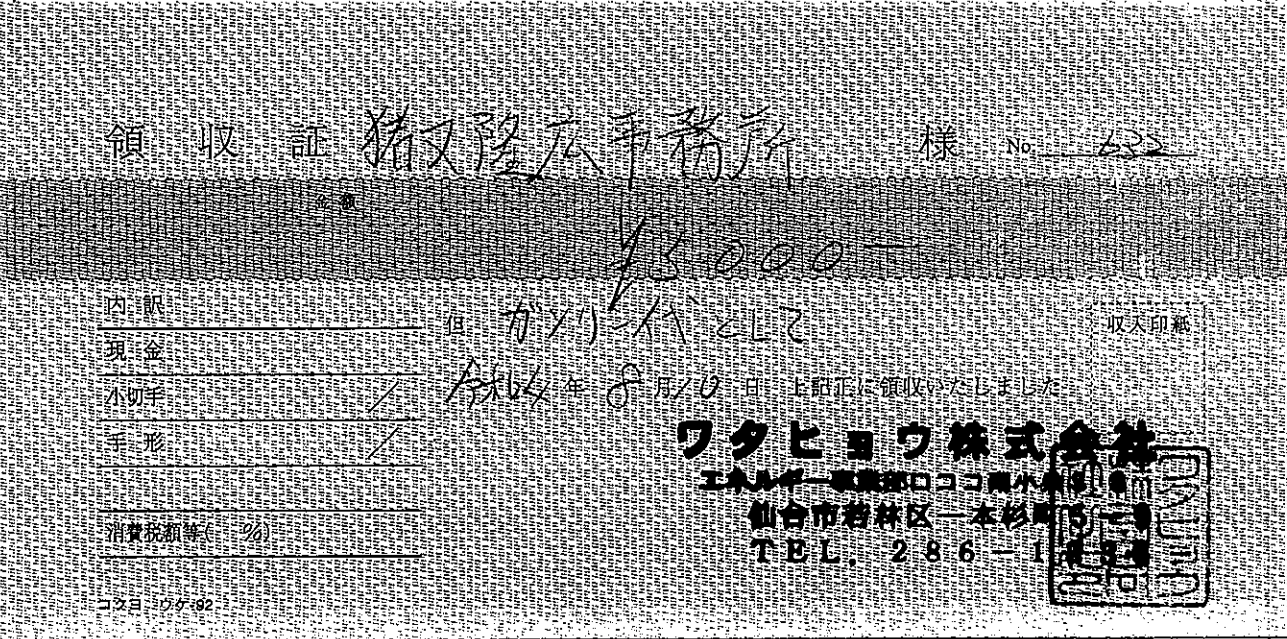

<p>【使途の内容等】</p> <p>ガソリン代(令和4年8月10日)</p> <p>※その他の支出については、支出の内容や具体の品名等を記入する。(領収書等で確認できる場合は記入不要)</p>
<p>【按分による支出】</p> <p>按分率(A) ( 1 / 2 )      領収書等の金額(B) ( 5,000 円 )</p> <p>按分による政務活動費の支出額(A) × (B)      2,500 円 (1円未満端数切り捨て)</p> <p>【按分率が1/2を超える場合はその理由】</p>

【使途項目】(該当する項目の□に✓をつける)	
<input checked="" type="checkbox"/> 調査研究費	<input type="checkbox"/> 研修費
<input type="checkbox"/> 資料購入費	<input type="checkbox"/> 広報広聴費
<input type="checkbox"/> 会議費	<input type="checkbox"/> 人件費
<input type="checkbox"/> 要請・陳情活動費	<input type="checkbox"/> 資料作成費
<input type="checkbox"/> 事務所費	<input type="checkbox"/> 事務費
【支払者名】※領収書等で確認できる場合は記入不要 猪又 隆広	【支出額(政務活動費充当額)】 2,500円
※ 領収書その他の証拠書類の貼付欄(重ならないように貼付すること)	

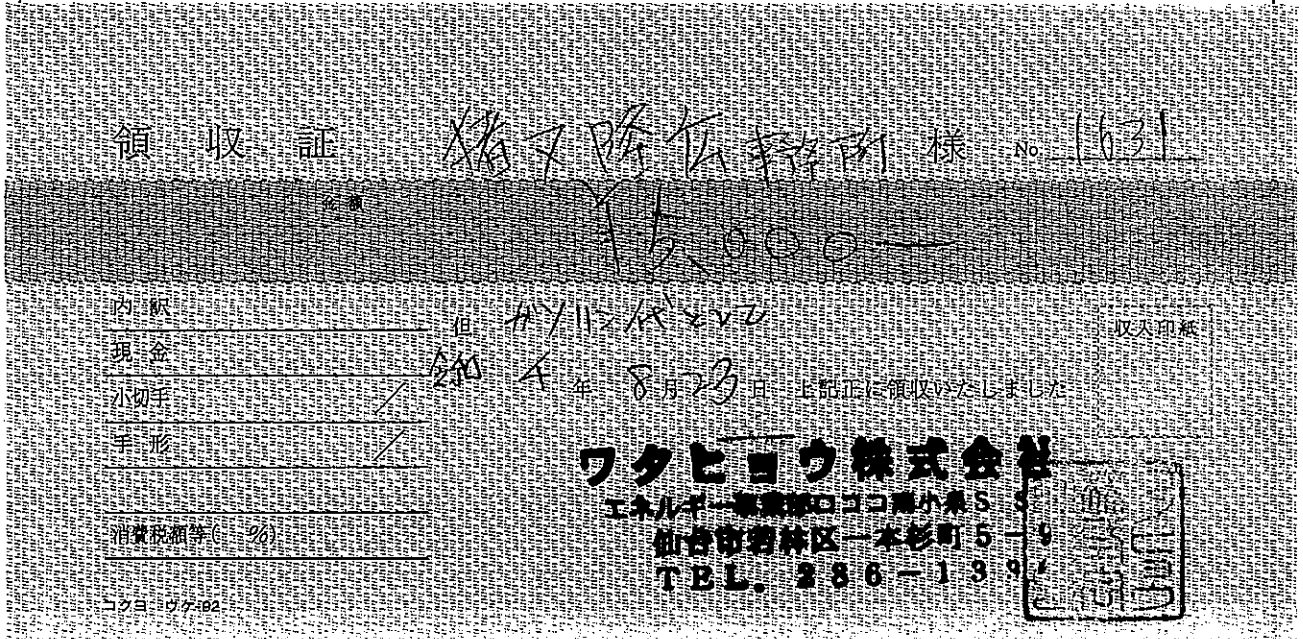

【使途の内容等】
ガソリン代(令和4年8月23日)
※その他の支出については、支出の内容や具体の品名等を記入する。(領収書等で確認できる場合は記入不要)
【按分による支出】
按分率(A) ( 1 / 2 )      領収書等の金額(B) ( 5,000 円 )
按分による政務活動費の支出額(A) × (B)      2,500 円 (1円未満端数切り捨て)
【按分率が1/2を超える場合はその理由】