

【使途項目】(該当する項目の□に✓をつける)

- 調査研究費 研修費 会議費 要請・陳情活動費 資料作成費
- 資料購入費 広報広聴費 人件費 事務所費 事務費

【支払者名】 ※領収書等で確認できる場合は記入不要

【支出額(政務活動費充当額)】

8,000 円

※ 領収書その他の証拠書類の貼付欄(重ならないように貼付すること)

領 収 証

西澤裕文

様

No.

★ 15,000-

内 訳 _____ 但 PWC(ト)代金
 現金 _____
 小切手 / _____
 手 形 / _____
 消費税額等(%) _____

令和4年7月9日

上記正に領収いたしました

収入印紙

コクヨ ウケ-88

【使途の内容等】

※出張については、出張記録簿を作成し添付する。

※その他の支出については、支出の内容や具体の品名等を記入する。(領収書等で確認できる場合は記入不要)

【按分による支出】 ※按分により充当する場合に記入する。

按分率(A) (1 / 2) 領収書等の金額(B) (16,000 円)

按分による政務活動費の支出額(A) × (B) 8,000 円 (1円未満端数切り捨て)

【按分率が1/2を超える場合はその理由】

【使途項目】(該当する項目の□に✓をつける)

調査研究費 研修費 会議費 要請・陳情活動費 資料作成費
 資料購入費 広報広聴費 人件費 事務所費 事務費

【支払者名】 ※領収書等で確認できる場合は記入不要
野田 譲

【支出額(政務活動費充当額)】
100,000 円

※ 領収書その他の証拠書類の貼付欄(重ならないように貼付すること)

領 収 書 野 田 譲 様

金額 ¥200,000- 内 消費税等

但 調査・研究費として

上記の金額正に領収いたしました

2022 年 7 月 25 日

現金			
小切手			
手形			
相殺			



【使途の内容等】

調査・研究費 (7 月分)

※出張については、出張記録簿を作成し添付する。

※その他の支出については、支出の内容や具体の品名等を記入する。(領収書等で確認できる場合は記入不要)

【按分による支出】 ※按分により充当する場合に記入する。

按分率(A) (1 / 2) 領収書等の金額(B) (200,000 円)

按分による政務活動費の支出額(A) × (B) 100,000 円 (1円未満端数切り捨て)

【按分率が1/2を超える場合はその理由】

【使途項目】(該当する項目の□に✓をつける)

- 調査研究費 研修費 会議費 要請・陳情活動費 資料作成費
- 資料購入費 広報広聴費 人件費 事務所費 事務費

【支払者名】※領収書等で確認できる場合は記入不要

野田 譲

【支出額(政務活動費充当額)】

22,950 円

※ 領収書その他の証拠書類の貼付欄(重ならないように貼付すること)

領 収 証 野 田 譲 様 No. _____

¥45,900

但 7月分資料整理作業として 900×51H

2022年9月25日 上記正に領収いたしました

収 入 印 紙	内訳	税率	金額(税抜税込)
		%	消費税額等
		税率	金額(税抜税込)
		%	消費税額等



コクヨ 774-1097

【使途の内容等】

資料整理作業等補助作業(7 月分)

※出張については、出張記録簿を作成し添付する。

※その他の支出については、支出の内容や具体の品名等を記入する。(領収書等で確認できる場合は記入不要)

【按分による支出】 ※按分により充当する場合に記入する。

按分率(A) (1 / 2) 領収書等の金額(B) (45,900 円)

按分による政務活動費の支出額(A) × (B) 22,950 円 (1円未満端数切り捨て)

【按分率が1/2を超える場合はその理由】

領収書等貼付用紙

橋 整理番号 67

【使途項目】(該当する項目の□に✓をつける)	
<input type="checkbox"/> 調査研究費 <input type="checkbox"/> 研修費 <input type="checkbox"/> 会議費 <input type="checkbox"/> 要請・陳情活動費 <input type="checkbox"/> 資料作成費 <input type="checkbox"/> 資料購入費 <input type="checkbox"/> 広報広聴費 <input checked="" type="checkbox"/> 人件費 <input type="checkbox"/> 事務所費 <input type="checkbox"/> 事務費	
【支払者名】 ※領収書等で確認できる場合は記入不要	【支出額(政務活動費充当額)】 40,000 円

※ 領収書その他の証拠書類の貼付欄(重ならないように貼付すること)

領収証 橋本 啓一 様 No.

金額 ¥ 80,000 —

但 現地調査、資料収集及び資料作成等の調査の補助として
令和4年 7 月 29 日 上記正に領収いたしました

内 訳

税抜金額

消費税額等(%)

コクヨ ウケ-50

【使途の内容等】

行政や各種団体、地域団体、講演会等の資料、書類、書籍の整理、データ処理を行うと同時にホームページや書籍、書類から必要な情報の収集調査活動の補助(現地調査、撮影等を含む)

※出張については、出張記録簿を作成し添付する。
 ※その他の支出については、支出の内容や具体的品名等を記入する。(領収書等で確認できる場合は記入不要)

【按分による支出】 ※按分により充当する場合に記入する。

按分率(A) (1 / 2) 領収書等の金額(B) (80,000 円)

按分による政務活動費の支出額(A) × (B) 40,000 円 (1円未満端数切り捨て)

【按分率が1/2を超える場合はその理由】

【使途項目】(該当する項目の□に✓をつける)

- 調査研究費 研修費 会議費 要請・陳情活動費 資料作成費
- 資料購入費 広報広聴費 人件費 事務所費 事務費

【支払者名】 ※領収書等で確認できる場合は記入不要

【支出額(政務活動費充当額)】

15,000 円

受領書

令和 4 年 7 月 30 日

金 ￥30,000-

内訳 7月 2,16,17,23,24,30 日分、市政調査報酬として上記の通り受領
いたしました。

加藤 和彦事務所様



【使途の内容等】

※出張については、出張記録簿を作成し添付する。

※その他の支出については、支出の内容や具体の品名等を記入する。(領収書等で確認できる場合は記入不要)

【按分による支出】 ※按分により充当する場合に記入する。

按分率(A) (1/2) 領収書等の金額(B) (30,000 円)

按分による政務活動費の支出額(A) × (B) 15,000 円 (1円未満端数切り捨て)

【按分率が1/2を超える場合はその理由】

【使途項目】(該当する項目の□に✓をつける)

- 調査研究費 研修費 会議費 要請・陳情活動費 資料作成費
- 資料購入費 広報広聴費 人件費 事務所費 事務費

【支払者名】 ※領収書等で確認できる場合は記入不要

【支出額(政務活動費充当額)】

15,000 円

受 領 書

令和 4 年 7 月 30 日

金 ￥30,000 -

内訳 7月 2,16,17,23,24,30 日分、市政調査報酬として上記の通り受領
いたしました。

加藤 和彦事務所様



【使途の内容等】

※出張については、出張記録簿を作成し添付する。

※その他の支出については、支出の内容や具体の品名等を記入する。(領収書等で確認できる場合は記入不要)

【按分による支出】 ※按分により充当する場合に記入する。

按分率(A) (1/2) 領収書等の金額(B) (30,000 円)

按分による政務活動費の支出額(A) × (B) 15,000 円 (1円未満端数切り捨て)

【按分率が1/2を超える場合はその理由】

【使途項目】(該当する項目の□に✓をつける)	
<input type="checkbox"/> 調査研究費	<input type="checkbox"/> 研修費
<input type="checkbox"/> 資料購入費	<input type="checkbox"/> 広報広聴費
<input type="checkbox"/> 会議費	<input checked="" type="checkbox"/> 人件費
<input type="checkbox"/> 要請・陳情活動費	<input type="checkbox"/> 事務所費
<input type="checkbox"/> 資料作成費	<input type="checkbox"/> 事務費
【支払者名】 ※領収書等で確認できる場合は記入不要	【支出額(政務活動費充当額)】
	15,000 円

受領書

令和 4 年 7 月 30 日

金 ¥30,000 -

内訳 7月2,16,17,23,24,30日分、市政調査報酬として上記の通り受領
いたしました。

加藤 和彦事務所様



【使途の内容等】

※出張については、出張記録簿を作成し添付する。
 ※その他の支出については、支出の内容や具体的品名等を記入する。(領収書等で確認できる場合は記入不要)

【按分による支出】 ※按分により充当する場合に記入する。

按分率(A) (1/2) 領収書等の金額(B) (30,000 円)
 按分による政務活動費の支出額(A) × (B) 15,000 円 (1円未満端数切り捨て)

【按分率が1/2を超える場合はその理由】

領収書等貼付用紙

加

整理番号 70

【使途項目】(該当する項目の□に✓をつける)	
<input type="checkbox"/> 調査研究費 <input type="checkbox"/> 研修費 <input type="checkbox"/> 会議費 <input type="checkbox"/> 要請・陳情活動費 <input type="checkbox"/> 資料作成費 <input type="checkbox"/> 資料購入費 <input type="checkbox"/> 広報広聴費 <input checked="" type="checkbox"/> 人件費 <input type="checkbox"/> 事務所費 <input type="checkbox"/> 事務費	
【支払者名】 ※領収書等で確認できる場合は記入不要	【支出額(政務活動費充当額)】 25,000円

受領書

令和 4 年 7 月 30 日

金 ￥50,000 -

内訳 7 月分 報酬として上記の通り受領いたしました。

加藤 和彦事務所様



【使途の内容等】

※出張については、出張記録簿を作成し添付する。

※その他の支出については、支出の内容や具体の品名等を記入する。(領収書等で確認できる場合は記入不要)

【按分による支出】 ※按分により充当する場合に記入する。

按分率(A) (1/2) 領収書等の金額(B) (50,000 円)

按分による政務活動費の支出額(A) × (B) 25,000 円 (1円未満端数切り捨て)

【按分率が1/2を超える場合はその理由】

領収書等貼付用紙

整理番号 **106**

【使途項目】(該当する項目の□に✓をつける)	
<input type="checkbox"/> 調査研究費	<input type="checkbox"/> 研修費
<input type="checkbox"/> 会議費	<input type="checkbox"/> 要請・陳情活動費
<input type="checkbox"/> 資料作成費	<input type="checkbox"/> 資料購入費
<input type="checkbox"/> 広報広聴費	<input checked="" type="checkbox"/> 人件費
<input type="checkbox"/> 事務所費	<input type="checkbox"/> 事務費
【支払者名】 ※領収書等で確認できる場合は記入不要	【支出額(政務活動費充当額)】
	115,280 円
※ 領収書その他の証拠書類の貼付欄(重ならないように貼付すること)	

領 収 書 自由民主党 様

★ ¥115,280

但 政務活動補助 (内 交通費 ¥8,080を含む)

令和4年7月21日 上記正に領収いたしました。

収 入
印 紙

内訳

税抜金額

消費税額(%)

【使途の内容等】

※出張については、出張記録簿を作成し添付する。

※その他の支出については、支出の内容や具体の品名等を記入する。(領収書等で確認できる場合は記入不要)

【按分による支出】 ※按分により充当する場合に記入する。

按分率(A) (/) 領収書等の金額(B) (円)

按分による政務活動費の支出額(A) × (B) 円 (1円未満端数切り捨て)

【按分率が1/2を超える場合はその理由】

領収書等貼付用紙

整理番号 107

【使途項目】(該当する項目の□に✓をつける)	
<input type="checkbox"/> 調査研究費	<input type="checkbox"/> 研修費
<input type="checkbox"/> 資料購入費	<input type="checkbox"/> 広報広聴費
<input type="checkbox"/> 会議費	<input checked="" type="checkbox"/> 人件費
<input type="checkbox"/> 要請・陳情活動費	<input type="checkbox"/> 事務所費
<input type="checkbox"/> 資料作成費	<input type="checkbox"/> 事務費
【支払者名】 ※領収書等で確認できる場合は記入不要	【支出額(政務活動費充当額)】
	123,790 円
※ 領収書その他の証拠書類の貼付欄(重ならないように貼付すること)	

領 収 書 自由民主党 様

★ ¥123,790

但 政務活動補助 (内 交通費 ¥16,590を含む)

令和4年7月21日 上記正に領収いたしました。

収入
印紙

内訳

税抜金額

消費税額(%)

【使途の内容等】

※出張については、出張記録簿を作成し添付する。

※その他の支出については、支出の内容や具体の品名等を記入する。(領収書等で確認できる場合は記入不要)

【按分による支出】 ※按分により充当する場合に記入する。

按分率(A) (/) 領収書等の金額(B) (円)

按分による政務活動費の支出額(A) × (B) 円 (1円未満端数切り捨て)

【按分率が1/2を超える場合はその理由】

【使途項目】(該当する項目の□に✓をつける)

- 調査研究費 研修費 会議費 要請・陳情活動費 資料作成費
- 資料購入費 広報広聴費 人件費 事務所費 事務費

【支払者名】 ※領収書等で確認できる場合は記入不要

【支出額(政務活動費充当額)】

19,250 円

※ 領収書その他の証拠書類の貼付欄(重ならないように貼付すること)

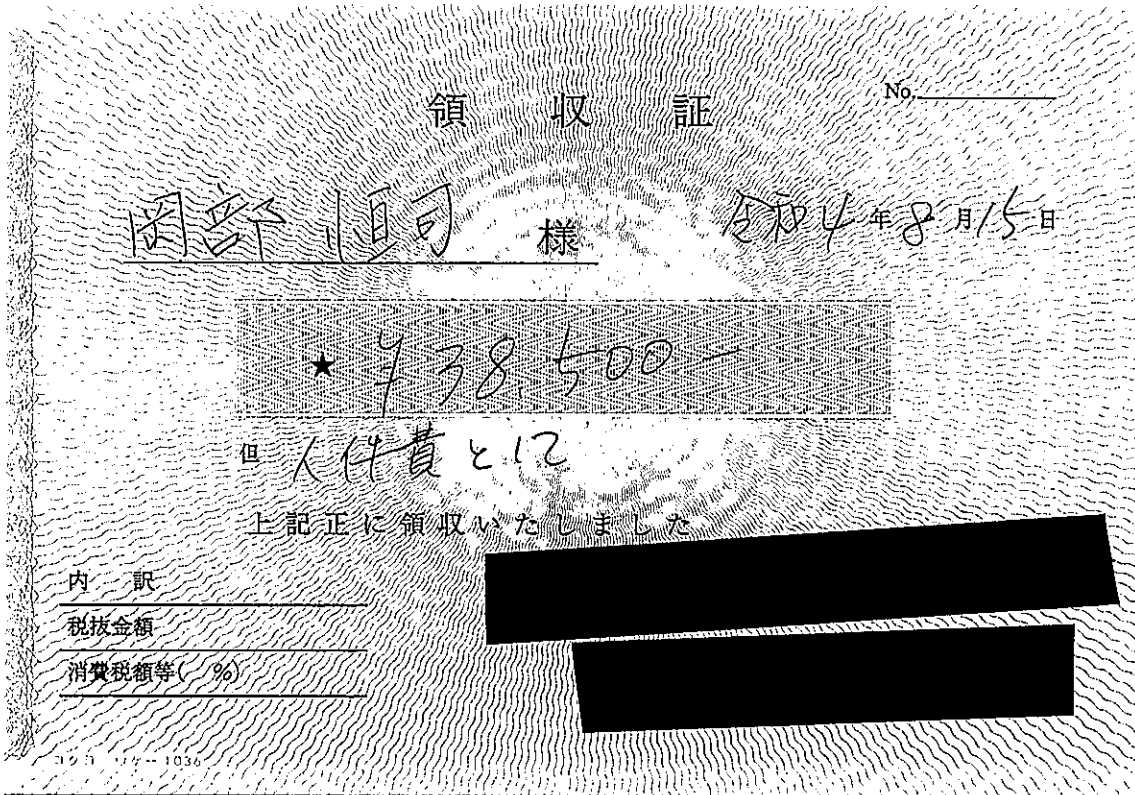

【使途の内容等】

政務調査専門補助員

(地域課題吸収、陳情相談の聴き取り、現地調査、議会レポートポスティング、会議報告書配布等)

※出張については、出張記録簿を作成し添付する。

※その他の支出については、支出の内容や具体的品名等を記入する。(領収書等で確認できる場合は記入不要)

【按分による支出】 ※按分により充当する場合に記入する。

按分率(A) (1 / 2) 領収書等の金額(B) (738,500 円)

按分による政務活動費の支出額(A) × (B) 19,250 円 (1円未満端数切り捨て)

【按分率が1/2を超える場合はその理由】

【使途項目】(該当する項目の□に✓をつける)

- 調査研究費 研修費 会議費 要請・陳情活動費 資料作成費
- 資料購入費 広報広聴費 人件費 事務所費 事務費

【支払者名】 ※領収書等で確認できる場合は記入不要

岡部恒司

【支出額(政務活動費充当額)】

15,000 円

※ 領収書その他の証拠書類の貼付欄(重ならないように貼付すること)

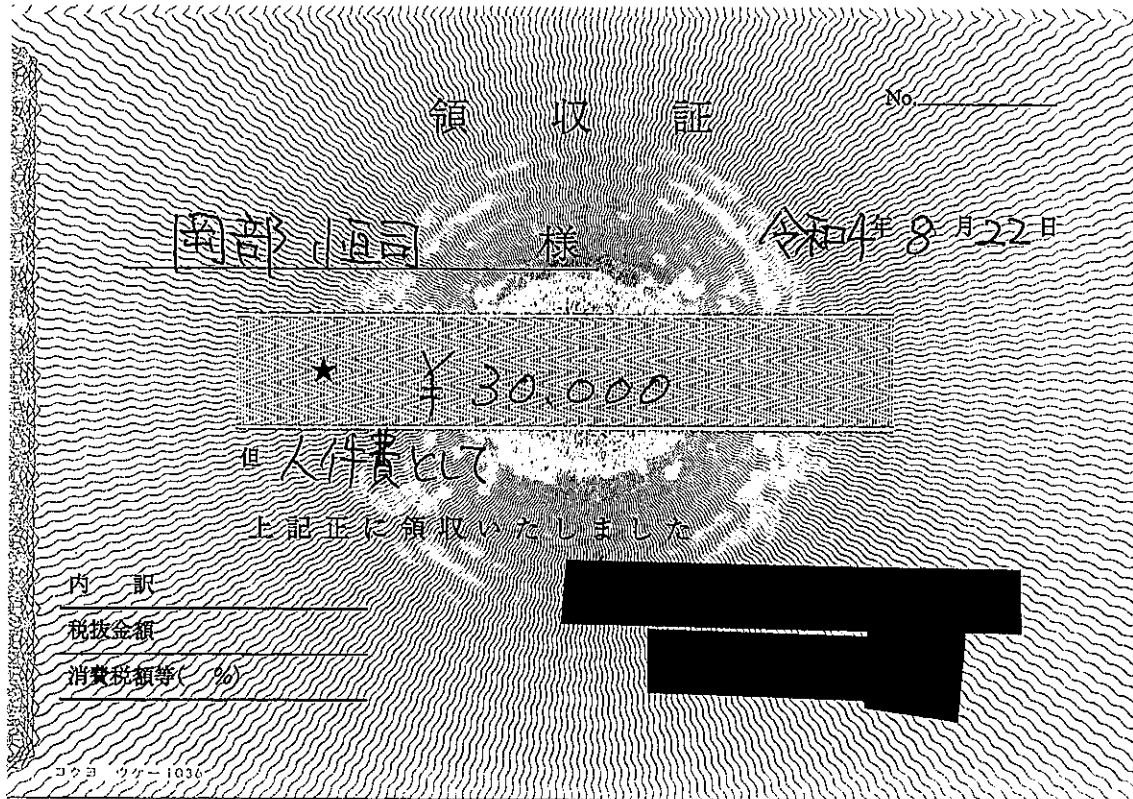

【使途の内容等】

政務調査専門補助員

(地域課題吸収、陳情相談の聴き取り、現地調査、議会レポートポスティング、会議報告書配布等)

※出張については、出張記録簿を作成し添付する。

※その他の支出については、支出の内容や具体の品名等を記入する。(領収書等で確認できる場合は記入不要)

【按分による支出】 ※按分により充当する場合に記入する。

按分率(A) (1 / 2) 領収書等の金額(B) (30,000 円)

按分による政務活動費の支出額(A) × (B) 15,000 円 (1円未満端数切り捨て)

【按分率が1/2を超える場合はその理由】

【使途項目】(該当する項目の□に✓をつける)

- 調査研究費 研修費 会議費 要請・陳情活動費 資料作成費
- 資料購入費 広報広聴費 人件費 事務所費 事務費

【支払者名】 ※領収書等で確認できる場合は記入不要

【支出額(政務活動費充当額)】

19,250 円

※ 領収書その他の証拠書類の貼付欄(重ならないように貼付すること)

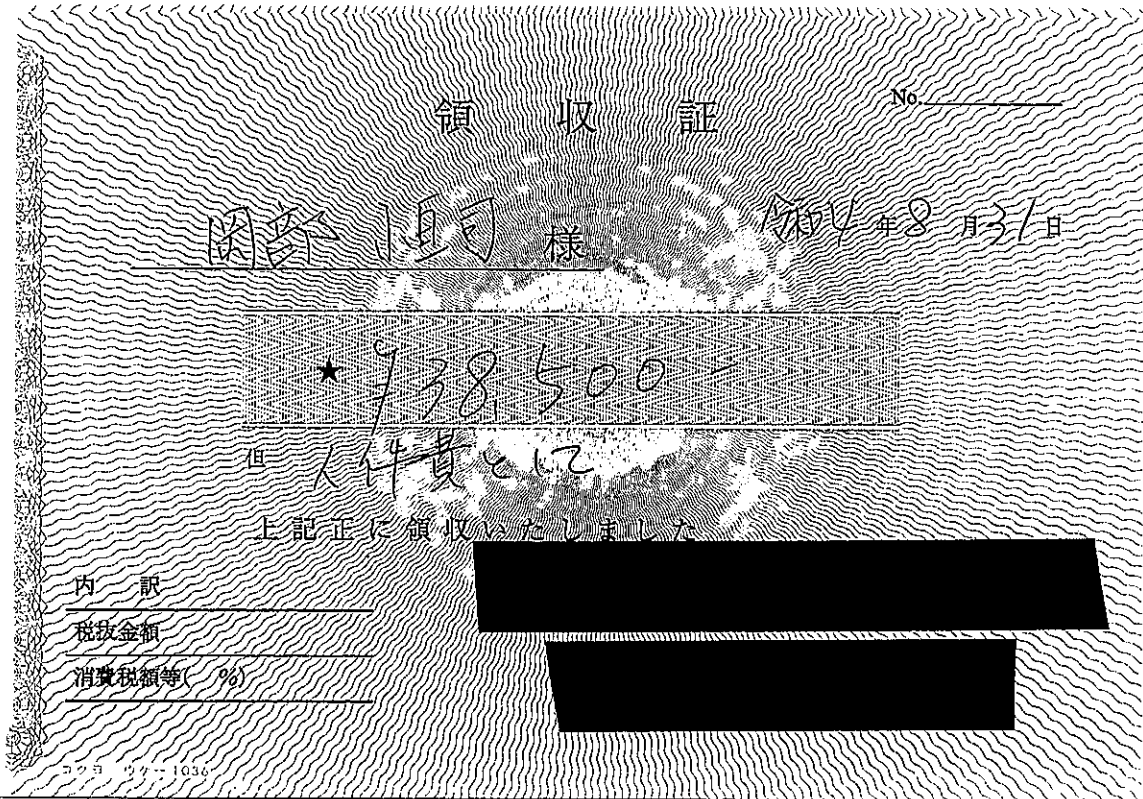

【使途の内容等】

政務調査専門補助員

(地域課題吸収、陳情相談の聴き取り、現地調査、議会レポートポスティング、会議報告書配布等)

※出張については、出張記録簿を作成し添付する。

※その他の支出については、支出の内容や具体の品名等を記入する。(領収書等で確認できる場合は記入不要)

【按分による支出】 ※按分により充当する場合に記入する。

按分率(A) (1 / 2) 領収書等の金額(B) (28,600 円)

按分による政務活動費の支出額(A) × (B) 19,250 円 (1円未満端数切り捨て)

【按分率が1/2を超える場合はその理由】

【使途項目】(該当する項目の□に✓をつける)

- 調査研究費 研修費 会議費 要請・陳情活動費 資料作成費
- 資料購入費 広報広聴費 人件費 事務所費 事務費

【支払者名】 ※領収書等で確認できる場合は記入不要

庄司俊充

【支出額(政務活動費充当額)】

75,000円

※ 領収書その他の証拠書類の貼付欄(重ならないように貼付すること)

領 収 証

令和4年 8 月 31 日

庄 司 俊 充 様

★150,000 円

但 8月分給料として

上記正に領収致しました

【使途の内容等】

※出張については、出張記録簿を作成し添付する。

※その他の支出については、支出の内容や具体の品名等を記入する。(領収書等で確認できる場合は記入不要)

【按分による支出】 ※按分により充当する場合に記入する。

按分率(A) (1 / 2) 領収書等の金額(B) (150,000 円)

按分による政務活動費の支出額(A) × (B) 75,000 円 (1円未満端数切り捨て)

【按分率が1/2を超える場合はその理由】

【使途項目】(該当する項目の□に✓をつける)

- 調査研究費 研修費 会議費 要請・陳情活動費 資料作成費
- 資料購入費 広報広聴費 人件費 事務所費 事務費

【支払者名】 ※領収書等で確認できる場合は記入不要

庄司俊充

【支出額(政務活動費充当額)】

100,000 円

※ 領収書その他の証拠書類の貼付欄(重ならないように貼付すること)

領 収 証

令和4年 8 月 31 日

庄 司 俊 充 様

★ 200,000 円

但 8月分給料として

上記正に領収致しました

【使途の内容等】

※出張については、出張記録簿を作成し添付する。

※その他の支出については、支出の内容や具体の品名等を記入する。(領収書等で確認できる場合は記入不要)

【按分による支出】 ※按分により充当する場合に記入する。

按分率(A) (1 / 2) 領収書等の金額(B) (200,000 円)

按分による政務活動費の支出額(A) × (B) 100,000 円 (1円未満端数切り捨て)

【按分率が1/2を超える場合はその理由】

【使途項目】(該当する項目の□に✓をつける)

- 調査研究費 研修費 会議費 要請・陳情活動費 資料作成費
- 資料購入費 広報広聴費 人件費 事務所費 事務費

【支払者名】 ※領収書等で確認できる場合は記入不要

庄司俊充

【支出額(政務活動費充当額)】

40,000 円

※ 領収書その他の証拠書類の貼付欄(重ならないように貼付すること)

領 収 証

令和4年 8 月 31 日

庄 司 俊 充 様

★ 80,000 円

但 8月分アルバイト代として

上記正に領収致しました

【使途の内容等】

※出張については、出張記録簿を作成し添付する。

※その他の支出については、支出の内容や具体的品名等を記入する。(領収書等で確認できる場合は記入不要)

【按分による支出】 ※按分により充当する場合に記入する。

按分率(A) (/ /) 領収書等の金額(B) (20,000 円)

按分による政務活動費の支出額(A)×(B) 40,000 円 (1円未満端数切り捨て)

【按分率が1/2を超える場合はその理由】

【用途項目】(該当する項目の□に✓をつける)

- 調査研究費 研修費 会議費 要請・陳情活動費 資料作成費
- 資料購入費 広報広聴費 人件費 事務所費 事務費

【支払者名】 ※領収書等で確認できる場合は記入不要

【支出額(政務活動費充当額)】

50,000 円

※ 領収書その他の証拠書類の貼付欄(重ならないように貼付すること)

領 収 証

内藤 11/27 様

No. _____

100,000,-

但 8/11/27

入金日 24年 8月 31日 上記正に領収いたしました

収 入 印 紙	内訳
	税抜金額
	消費税額等 (%)



【用途の内容等】

※出張については、出張記録簿を作成し添付する。

※その他の支出については、支出の内容や具体の品名等を記入する。(領収書等で確認できる場合は記入不要)

【按分による支出】 ※按分により充当する場合に記入する。

按分率(A) (1/2) 領収書等の金額(B) (100,000 円)

按分による政務活動費の支出額(A) × (B) 50,000 円 (1円未満端数切り捨て)

【按分率が1/2を超える場合はその理由】

【使途項目】(該当する項目の□に✓をつける)

- 調査研究費 研修費 会議費 要請・陳情活動費 資料作成費
- 資料購入費 広報広聴費 人件費 事務所費 事務費

【支払者名】 ※領収書等で確認できる場合は記入不要

【支出額(政務活動費充当額)】

27,000 円

※ 領収書その他の証拠書類の貼付欄(重ならないように貼付すること)

領 収 証

No. _____

4年8月10日

渡辺 博事務所 様

★ ¥ 54,000,-

但 7 月分アルバイト代

上記正に領収いたしました

内 訳

税抜金額

消費税額等(%)

【使途の内容等】

※出張については、出張記録簿を作成し添付する。

※その他の支出については、支出の内容や具体の品名等を記入する。(領収書等で確認できる場合は記入不要)

【按分による支出】 ※按分により充当する場合に記入する。

按分率(A) (1 / 2) 領収書等の金額(B) (54,000 円)

按分による政務活動費の支出額(A) × (B) 27,000 円 (1円未満端数切り捨て)

【按分率が1/2を超える場合はその理由】

領収書等貼付用紙

整理番号 110

【使途項目】(該当する項目の□をつける)

調査研究費 研修費 会議費 □ 要請・陳情活動費 □ 資料作成費
資料購入費 広報広聴費 ✓ 人件費 事務所費 事務費

【支払者名】 ※領収書等で確認できる場合は記入不要

【支出額(政務活動費充当額)】

25,000 円

領収書 渡辺ひろし政務調査事務所様

金額 75,000円

但 7月分アルバイト代として

令和4年8月10日 上記正に領収いたしました

【使途の内容等】

※出張については、出張記録簿を作成し添付する。

※その他の支出については支出の内容や具体の品名を記入する。(領収書等で確認できる場合は記入不要)

※按分により充当する場合に記入する。

按分率(A) (1 / 2) 領収書等の金額(50,000円)

按分による政務活動費の支出額(A)×(B) 25,000 円 (1円未満端数切り捨て)

【按分率が1/2を超える場合はその理由】

【使途項目】(該当する項目の□に✓をつける)	
<input type="checkbox"/> 調査研究費 <input type="checkbox"/> 研修費 <input type="checkbox"/> 会議費 <input type="checkbox"/> 要請・陳情活動費 <input type="checkbox"/> 資料作成費 <input type="checkbox"/> 資料購入費 <input type="checkbox"/> 広報広聴費 <input checked="" type="checkbox"/> 人件費 <input type="checkbox"/> 事務所費 <input type="checkbox"/> 事務費	
【支払者名】 ※領収書等で確認できる場合は記入不要	【支出額(政務活動費充当額)】 15,500 円

※ 領収書その他の証拠書類の貼付欄(重ならないように貼付すること)

領収書

渡辺ひろし政務調査事務所様

金額

¥ 3,000 円

但 7 月分アルバイト代として

令和4年8月10日

上記正に領収いたしました



【使途の内容等】

※出張については、出張記録簿を作成し添付する。
 ※その他の支出については、支出の内容や具体の品名等を記入する。(領収書等で確認できる場合は記入不要)

【按分による支出】 ※按分により充当する場合に記入する。

按分率(A) (1/2) 領収書等の金額(B) (3,000 円)

按分による政務活動費の支出額(A) × (B) 15,500 円 (1円未満端数切り捨て)

【按分率が1/2を超える場合はその理由】

領収書等貼付用紙



整理番号

46

【使途項目】(該当する項目の□に✓をつける)	
<input type="checkbox"/> 調査研究費	<input type="checkbox"/> 研修費
<input type="checkbox"/> 資料購入費	<input type="checkbox"/> 広報広聴費
<input type="checkbox"/> 会議費	<input checked="" type="checkbox"/> 人件費
<input type="checkbox"/> 要請・陳情活動費	<input type="checkbox"/> 事務所費
<input type="checkbox"/> 資料作成費	<input type="checkbox"/> 事務費
【支払者名】 ※領収書等で確認できる場合は記入不要 鈴木勇治	【支出額(政務活動費充当額)】 32,000 円
※ 領収書その他の証拠書類の貼付欄(重ならないように貼付すること)	

領収書 鈴木勇治事務所 様 令和4年8月28日



¥64,000

但

8月分給料として(6.7.13.14.20.21.27.28日) 上記正に領収いたしました。

内訳

税抜金額

消費税額(%)



【使途の内容等】
※出張については、出張記録簿を作成し添付する。 ※その他の支出については、支出の内容や具体の品名等を記入する。(領収書等で確認できる場合は記入不要)
【按分による支出】 ※按分により充当する場合に記入する。 按分率(A) (1 / 2) 領収書等の金額(B) (64,000 円) 按分による政務活動費の支出額(A) × (B) 32,000 円 (1円未満端数切り捨て) 【按分率が1/2を超える場合はその理由】

領収書等貼付用紙

鈴

整理番号

47

【使途項目】(該当する項目の□に✓をつける)	
<input type="checkbox"/> 調査研究費	<input type="checkbox"/> 研修費
<input type="checkbox"/> 資料購入費	<input type="checkbox"/> 広報広聴費
<input type="checkbox"/> 会議費	<input checked="" type="checkbox"/> 人件費
<input type="checkbox"/> 要請・陳情活動費	<input type="checkbox"/> 事務所費
<input type="checkbox"/> 資料作成費	<input type="checkbox"/> 事務費
【支払者名】 ※領収書等で確認できる場合は記入不要	【支出額(政務活動費充当額)】
鈴木勇治	164,000円
※領収書その他の証拠書類の貼付欄(重ならないように貼付すること)	

領収書 鈴木勇治事務所 様

★ ¥246,000

但し

8月分給料として

令和4年8月31日 上記正に領収いたしました。

内訳

税抜金額

消費税額(%)

【使途の内容等】

※出張については、出張記録簿を作成し添付する。

※その他の支出については、支出の内容や具体の品名等を記入する。(領収書等で確認できる場合は記入不要)

【按分による支出】 ※按分により充当する場合に記入する。

按分率(A) (2 / 3) 領収書等の金額(B) (246,000 円)

按分による政務活動費の支出額(A) × (B) 164,000 円 (1円未満端数切り捨て)

【按分率が1/2を超える場合はその理由】

政務調査活動補助作業に従事した割合が2/3と記す為

【使途項目】(該当する項目の□に✓をつける)

- 調査研究費 研修費 会議費 要請・陳情活動費 資料作成費
- 資料購入費 広報広聴費 人件費 事務所費 事務費

【支払者名】 ※領収書等で確認できる場合は記入不要

【支出額(政務活動費充当額)】

12,500 円

※ 領収書その他の証拠書類の貼付欄(重ならないように貼付すること)

領 収 証

西澤啓文様

No.

★ 25,000.-

内訳

現金 _____

小切手 / _____

手形 / _____

消費税額等(%) _____

但 7/14に付代りにて

令和4年 8月 30日 上記正に領収いたしました

収入印紙

コクヨ ウケ-98

【使途の内容等】

※出張については、出張記録簿を作成し添付する。

※その他の支出については、支出の内容や具体の品名等を記入する。(領収書等で確認できる場合は記入不要)

【按分による支出】 ※按分により充当する場合に記入する。

按分率(A) (1 / 2) 領収書等の金額(B) (12,500 円)

按分による政務活動費の支出額(A) × (B) 12,500 円 (1円未満端数切り捨て)

【按分率が1/2を超える場合はその理由】

【使途項目】(該当する項目の□に✓をつける)

調査研究費 研修費 会議費 要請・陳情活動費 資料作成費
 資料購入費 広報広聴費 人件費 事務所費 事務費

【支払者名】※領収書等で確認できる場合は記入不要
野田 譲

【支出額(政務活動費充当額)】
100,000 円

※ 領収書その他の証拠書類の貼付欄(重ならないように貼付すること)

領収書 野田 譲 様

金額 ¥200,000- 内 消費税等

但 調査・研究費として

上記の金額正に領収いたしました
2022 年 8 月 25 日

現金			
小切手			
手形			
相殺			

【使途の内容等】

調査・研究費 (8 月分)

※出張については、出張記録簿を作成し添付する。
 ※その他の支出については、支出の内容や具体的品名等を記入する。(領収書等で確認できる場合は記入不要)

【按分による支出】 ※按分により充当する場合に記入する。

按分率(A) (1 / 2) 領収書等の金額(B) (200,000 円)

按分による政務活動費の支出額(A)×(B) 100,000 円 (1円未満端数切り捨て)

【按分率が1/2を超える場合はその理由】

【使途項目】(該当する項目の□に✓をつける)

- 調査研究費 研修費 会議費 要請・陳情活動費 資料作成費
- 資料購入費 広報広聴費 人件費 事務所費 事務費

【支払者名】 ※領収書等で確認できる場合は記入不要

野田 譲

【支出額(政務活動費充当額)】

20,250 円

※ 領収書その他の証拠書類の貼付欄(重ならないように貼付すること)

領 収 証 野 田 譲 様 No. _____

40,500

8月分資料整理作業等(900×45) 2022年8月25日 上記正に領収いたしました

収入印紙	内販	税率	金額(税抜税込)
		%	消費税額等
		税率	金額(税抜税込)
		%	消費税額等

コダマ・カケ-1097

【使途の内容等】

資料整理作業等補助作業(8月分)

※出張については、出張記録簿を作成し添付する。

※その他の支出については、支出の内容や具体の品名等を記入する。(領収書等で確認できる場合は記入不要)

【按分による支出】 ※按分により充当する場合に記入する。

按分率(A) (1 / 2) 領収書等の金額(B) (40,500 円)

按分による政務活動費の支出額(A) × (B) 20,250 円 (1円未満端数切り捨て)

【按分率が1/2を超える場合はその理由】

【使途項目】(該当する項目の□に✓をつける)

- 調査研究費 研修費 会議費 要請・陳情活動費 資料作成費
- 資料購入費 広報広聴費 人件費 事務所費 事務費

【支払者名】 ※領収書等で確認できる場合は記入不要

【支出額(政務活動費充当額)】

40,000 円

※ 領収書その他の証拠書類の貼付欄(重ならないように貼付すること)

領収証 橋本啓一 様 No.

金額 ¥ 80,000-

但 現地調査、資料収集及び資料作成等の調査の補助として
令和4年 8月 26日 上記正に領収いたしました

内 訳

税抜金額

消費税額等(%)

コクヨ ウケ-50

【使途の内容等】

行政や各種団体、地域団体、講演会等の資料、書類、書籍の整理、データ処理を行うと同時にホームページや書籍、書類から必要な情報の収取調査活動の補助(現地調査、撮影等を含む)

※出張については、出張記録簿を作成し添付する。

※その他の支出については、支出の内容や具体的な品名等を記入する。(領収書等で確認できる場合は記入不要)

【按分による支出】 ※按分により充当する場合に記入する。

按分率(A) (1 / 2) 領収書等の金額(B) (80,000 円)

按分による政務活動費の支出額(A) × (B) 40,000 円 (1円未満端数切り捨て)

【按分率が1/2を超える場合はその理由】

【使途項目】(該当する項目の□に✓をつける)

- 調査研究費 研修費 会議費 要請・陳情活動費 資料作成費
- 資料購入費 広報広聴費 人件費 事務所費 事務費

【支払者名】 ※領収書等で確認できる場合は記入不要

【支出額(政務活動費充当額)】

15,000 円

受領書

令和 4 年 8 月 28 日

金 ￥30,000 -

内訳 8月 6,7,20,21,27,28 日分、市政調査報酬として上記の通り受領
いたしました。

加藤 和彦事務所様

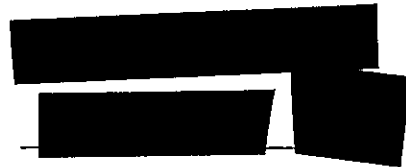

【使途の内容等】

※出張については、出張記録簿を作成し添付する。

※その他の支出については、支出の内容や具体の品名等を記入する。(領収書等で確認できる場合は記入不要)

【按分による支出】 ※按分により充当する場合に記入する。

按分率(A) (1/2) 領収書等の金額(B) (30,000 円)

按分による政務活動費の支出額(A)×(B) 15,000 円 (1円未満端数切り捨て)

【按分率が1/2を超える場合はその理由】

【使途項目】(該当する項目の□に✓をつける)

- 調査研究費 研修費 会議費 要請・陳情活動費 資料作成費
- 資料購入費 広報広聴費 人件費 事務所費 事務費

【支払者名】 ※領収書等で確認できる場合は記入不要

【支出額(政務活動費充当額)】

15,000 円

受領書

令和 4 年 8 月 28 日

金 ￥30,000 -

内訳 8月6,7,20,21,27,28日分、市政調査報酬として上記の通り受領
いたしました。

加藤 和彦事務所様



【使途の内容等】

※出張については、出張記録簿を作成し添付する。

※その他の支出については、支出の内容や具体の品名等を記入する。(領収書等で確認できる場合は記入不要)

【按分による支出】 ※按分により充当する場合に記入する。

按分率(A) (1/2) 領収書等の金額(B) (30,000 円)

按分による政務活動費の支出額(A) × (B) 15,000 円 (1円未満端数切り捨て)

【按分率が1/2を超える場合はその理由】

【使途項目】(該当する項目の□に✓をつける)

- 調査研究費 研修費 会議費 要請・陳情活動費 資料作成費
- 資料購入費 広報広聴費 人件費 事務所費 事務費

【支払者名】 ※領収書等で確認できる場合は記入不要

【支出額(政務活動費充当額)】

25,000円

受領書

令和4年8月31日

金 ¥50,000-

内訳 8月分 報酬として上記の通り受領いたしました。

加藤 和彦事務所様



【使途の内容等】

※出張については、出張記録簿を作成し添付する。

※その他の支出については、支出の内容や具体の品名等を記入する。(領収書等で確認できる場合は記入不要)

【按分による支出】 ※按分により充当する場合に記入する。

按分率(A) (1/2) 領収書等の金額(B) (50,000円)

按分による政務活動費の支出額(A)×(B) 25,000円 (1円未満端数切り捨て)

【按分率が1/2を超える場合はその理由】

【使途項目】(該当する項目の□に✓をつける)	
<input type="checkbox"/> 調査研究費 <input type="checkbox"/> 研修費 <input type="checkbox"/> 会議費 <input type="checkbox"/> 要請・陳情活動費 <input type="checkbox"/> 資料作成費 <input type="checkbox"/> 資料購入費 <input type="checkbox"/> 広報広聴費 <input checked="" type="checkbox"/> 人件費 <input type="checkbox"/> 事務所費 <input type="checkbox"/> 事務費	
【支払者名】 ※領収書等で確認できる場合は記入不要	【支出額(政務活動費充当額)】
	115,280 円
※ 領収書その他の証拠書類の貼付欄(重ならないように貼付すること)	

領 収 書 自由民主党 様

★ ¥115,280

但 政務活動補助 (内 交通費 ¥8,080を含む)

令和4年8月19日 上記正に領収いたしました。

収 入
印 紙

内訳

税抜金額

消費税額(%)



【使途の内容等】
<p>※出張については、出張記録簿を作成し添付する。</p> <p>※その他の支出については、支出の内容や具体の品名等を記入する。(領収書等で確認できる場合は記入不要)</p>
<p>【按分による支出】 ※按分により充当する場合に記入する。</p> <p>按分率(A) (/) 領収書等の金額(B) (円)</p> <p>按分による政務活動費の支出額(A) × (B) 円 (1円未満端数切り捨て)</p> <p>【按分率が1/2を超える場合はその理由】</p>

領収書等貼付用紙

整理番号 109

【使途項目】(該当する項目の□に✓をつける)	
<input type="checkbox"/> 調査研究費 <input type="checkbox"/> 研修費 <input type="checkbox"/> 会議費 <input type="checkbox"/> 要請・陳情活動費 <input type="checkbox"/> 資料作成費 <input type="checkbox"/> 資料購入費 <input type="checkbox"/> 広報広聴費 <input checked="" type="checkbox"/> 人件費 <input type="checkbox"/> 事務所費 <input type="checkbox"/> 事務費	
【支払者名】 ※領収書等で確認できる場合は記入不要	【支出額(政務活動費充当額)】 123,790 円
※ 領収書その他の証拠書類の貼付欄(重ならないように貼付すること)	

領 収 書 自由民主党 様

★ ¥123,790

但 政務活動補助 (内 交通費 ¥16,590を含む)

令和4年8月19日 上記正に領収いたしました。

収入
印紙

内訳

税抜金額

消費税額(%)

--

【使途の内容等】

※出張については、出張記録簿を作成し添付する。

※その他の支出については、支出の内容や具体の品名等を記入する。(領収書等で確認できる場合は記入不要)

【按分による支出】 ※按分により充当する場合に記入する。

按分率(A) (/) 領収書等の金額(B) (円)

按分による政務活動費の支出額(A) × (B) 円 (1円未満端数切り捨て)

【按分率が1/2を超える場合はその理由】

【使途項目】(該当する項目の□に✓をつける)

- 調査研究費 研修費 会議費 要請・陳情活動費 資料作成費
- 資料購入費 広報広聴費 人件費 事務所費 事務費

【支払者名】 ※領収書等で確認できる場合は記入不要

【支出額(政務活動費充当額)】

27,500 円

※ 領収書その他の証拠書類の貼付欄(重ならないように貼付すること)



【使途の内容等】

政務調査専門補助員

(地域課題吸収、陳情相談の聴き取り、現地調査、議会レポートポスティング、会議報告書配布等)

※出張については、出張記録簿を作成し添付する。

※その他の支出については、支出の内容や具体の品名等を記入する。(領収書等で確認できる場合は記入不要)

【按分による支出】 ※按分により充当する場合に記入する。

按分率(A) (1 / 2) 領収書等の金額(B) (55,000 円)

按分による政務活動費の支出額(A) × (B) 27,500 円 (1円未満端数切り捨て)

【按分率が1/2を超える場合はその理由】

領収書等貼付用紙

整理番号

88

【使途項目】(該当する項目の□に✓をつける)

- 調査研究費 研修費 会議費 要請・陳情活動費 資料作成費
- 資料購入費 広報広聴費 人件費 事務所費 事務費

【支払者名】 ※領収書等で確認できる場合は記入不要

岡部恒司

【支出額(政務活動費充当額)】

15,000 円

※ 領収書その他の証拠書類の貼付欄(重ならないように貼付すること)

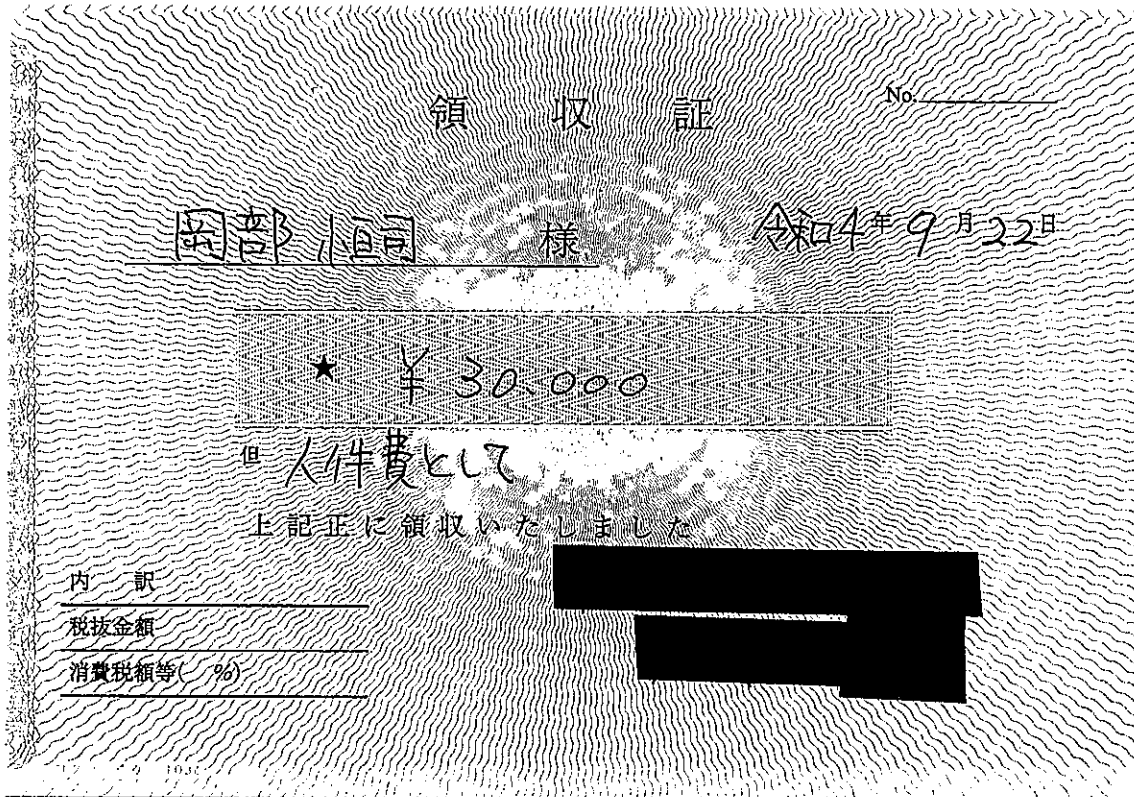

【使途の内容等】

政務調査専門補助員

(地域課題吸収、陳情相談の聴き取り、現地調査、議会レポートポスティング、会議報告書配布等)

※出張については、出張記録簿を作成し添付する。

※その他の支出については、支出の内容や具体の品名等を記入する。(領収書等で確認できる場合は記入不要)

【按分による支出】 ※按分により充当する場合に記入する。

按分率(A) (1 / 2) 領収書等の金額(B) (15,000 円)

按分による政務活動費の支出額(A) × (B) 15,000 円 (1円未満端数切り捨て)

【按分率が1/2を超える場合はその理由】

【使途項目】(該当する項目の□に✓をつける)

- 調査研究費 研修費 会議費 要請・陳情活動費 資料作成費
- 資料購入費 広報広聴費 人件費 事務所費 事務費

【支払者名】 ※領収書等で確認できる場合は記入不要

【支出額(政務活動費充当額)】

21,000 円

※ 領収書その他の証拠書類の貼付欄(重ならないように貼付すること)

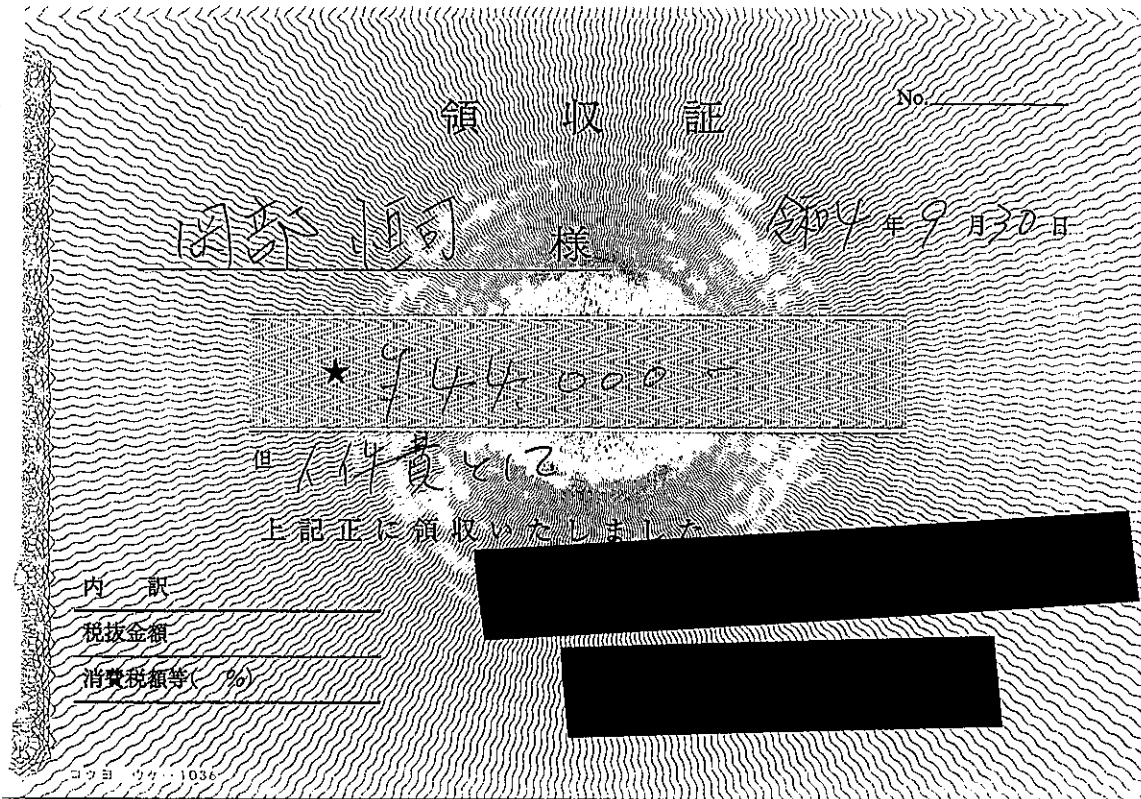

【使途の内容等】

政務調査専門補助員

(地域課題吸収、陳情相談の聴き取り、現地調査、議会レポートポスティング、会議報告書配布等)

※出張については、出張記録簿を作成し添付する。

※その他の支出については、支出の内容や具体的品名等を記入する。(領収書等で確認できる場合は記入不要)

【按分による支出】 ※按分により充当する場合に記入する。

按分率(A) (1 / 2) 領収書等の金額(B) (44,000 円)

按分による政務活動費の支出額(A) × (B) 21,000 円 (1円未満端数切り捨て)

【按分率が1/2を超える場合はその理由】

【使途項目】(該当する項目の□に✓をつける)

- 調査研究費 研修費 会議費 要請・陳情活動費 資料作成費
- 資料購入費 広報広聴費 人件費 事務所費 事務費

【支払者名】 ※領収書等で確認できる場合は記入不要

庄司俊充

【支出額(政務活動費充当額)】

75,000円

※ 領収書その他の証拠書類の貼付欄(重ならないように貼付すること)

領 収 証

令和4年 9 月 30 日

庄 司 俊 充 様

★150,000 円

但 9月分給料として

上記正に領収致しました

【使途の内容等】

※出張については、出張記録簿を作成し添付する。

※その他の支出については、支出の内容や具体の品名等を記入する。(領収書等で確認できる場合は記入不要)

【按分による支出】 ※按分により充当する場合に記入する。

按分率(A) (1 / 2) 領収書等の金額(B) (150,000 円)

按分による政務活動費の支出額(A) × (B) 75,000 円 (1円未満端数切り捨て)

【按分率が1/2を超える場合はその理由】

【使途項目】(該当する項目の□に✓をつける)

- 調査研究費 研修費 会議費 要請・陳情活動費 資料作成費
- 資料購入費 広報広聴費 人件費 事務所費 事務費

【支払者名】 ※領収書等で確認できる場合は記入不要

庄司俊充

【支出額(政務活動費充当額)】

100,000 円

※ 領収書その他の証拠書類の貼付欄(重ならないように貼付すること)

領 収 証

令和4年 9 月 30 日

庄 司 俊 充 様

★ 200,000 円

但 9月分給料として

上記正に領収致しました

【使途の内容等】

※出張については、出張記録簿を作成し添付する。

※その他の支出については、支出の内容や具体の品名等を記入する。(領収書等で確認できる場合は記入不要)

【按分による支出】 ※按分により充当する場合に記入する。

按分率(A) (1 / 2) 領収書等の金額(B), (200,000 円)

按分による政務活動費の支出額(A) × (B) 100,000 円 (1円未満端数切り捨て)

【按分率が1/2を超える場合はその理由】

【使途項目】(該当する項目の□に✓をつける)

- 調査研究費 □ 研修費 □ 会議費 □ 要請・陳情活動費 □ 資料作成費
- 資料購入費 □ 広報広聴費 人件費 □ 事務所費 □ 事務費

【支払者名】 ※領収書等で確認できる場合は記入不要

庄司俊充

【支出額(政務活動費充当額)】

40,000 円

※ 領収書その他の証拠書類の貼付欄(重ならないように貼付すること)

領 収 証

令和4年 9 月 30 日

庄 司 俊 充 様

★ 80,000 円

但 9月分アルバイト代として

上記正に領収致しました

【使途の内容等】

※出張については、出張記録簿を作成し添付する。

※その他の支出については、支出の内容や具体的品名等を記入する。(領収書等で確認できる場合は記入不要)

【按分による支出】 ※按分により充当する場合に記入する。

按分率(A) (/ /) 領収書等の金額(B) (80,000 円)

按分による政務活動費の支出額(A) × (B) 40,000 円 (1円未満端数切り捨て)

【按分率が1/2を超える場合はその理由】

【用途項目】(該当する項目の□に✓をつける)

- 調査研究費 研修費 会議費 要請・陳情活動費 資料作成費
- 資料購入費 広報広聴費 人件費 事務所費 事務費

【支払者名】 ※領収書等で確認できる場合は記入不要

【支出額(政務活動費充当額)】

50,000 円

※ 領収書その他の証拠書類の貼付欄(重ならないように貼付すること)

領 収 証

内藤 118797

様 No. _____

100,000

但

9A

入金日 R4 年 9 月 30 日 上記正に領収いたしました

収 入
印 紙

内訳

税抜金額

消費税額等 (%)

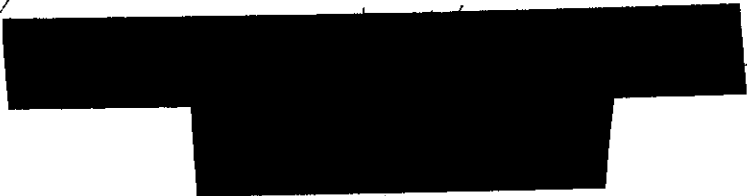

【用途の内容等】

※出張については、出張記録簿を作成し添付する。

※その他の支出については、支出の内容や具体の品名等を記入する。(領収書等で確認できる場合は記入不要)

【按分による支出】 ※按分により充当する場合に記入する。

按分率(A) (1/2) 領収書等の金額(B) (100,000 円)

按分による政務活動費の支出額(A) × (B) 50,000 円 (1円未満端数切り捨て)

【按分率が1/2を超える場合はその理由】

【使途項目】(該当する項目の□に✓をつける)

- 調査研究費 研修費 会議費 要請・陳情活動費 資料作成費
- 資料購入費 広報広聴費 人件費 事務所費 事務費

【支払者名】 ※領収書等で確認できる場合は記入不要

【支出額(政務活動費充当額)】

21,500 円

※ 領収書その他の証拠書類の貼付欄(重ならないように貼付すること)

領 収 証

No. _____

4 年 9 月 10 日

渡辺 事務所 様

★ ¥ 43,000,-

但 8 月分アルバイト

上記正に領収いたしました

内 訳

税抜金額

消費税額等(%)



【使途の内容等】

※出張については、出張記録簿を作成し添付する。

※その他の支出については、支出の内容や具体の品名等を記入する。(領収書等で確認できる場合は記入不要)

【按分による支出】 ※按分により充当する場合に記入する。

按分率(A) (1 / 2) 領収書等の金額(B) (43,000 円)

按分による政務活動費の支出額(A) × (B) 21,500 円 (1円未満端数切り捨て)

【按分率が1/2を超える場合はその理由】

【使途項目】(該当する項目の□にをつける)

調査研究費 研修費 会議費 □ 要請・陳情活動費 □ 資料作成費
資料購入費 広報広聴費 人件費 事務所費 事務費

【支払者名】 ※領収書等で確認できる場合は記入不要

【支出額(政務活動費充当額)】

28,500 円

領収書 渡辺ひろし政務調査事務所様

金額 ¥ 57,000 円

但 8月分アルバイト代として

令和4年9月10日 上記正に領収いたしました

【使途の内容等】

※出張については、出張記録簿を作成し添付する。

※その他の支出については支出の内容や具体の品名を記入する。(領収書等で確認できる場合は記入不要)

※按分により充当する場合に記入する。

按分率(A) (1 / 2) 領収書等の金額(57,000円)

按分による政務活動費の支出額(A) × (B) 28,500 円 (1円未満端数切り捨て)

【按分率が1/2を超える場合はその理由】

【使途項目】(該当する項目の□に✓をつける)

- 調査研究費 研修費 会議費 要請・陳情活動費 資料作成費
- 資料購入費 広報広聴費 人件費 事務所費 事務費

【支払者名】 ※領収書等で確認できる場合は記入不要

【支出額(政務活動費充当額)】

17,500 円

※ 領収書その他の証拠書類の貼付欄(重ならないように貼付すること)

領収書

渡辺ひろし政務調査事務所様

金額

¥ 35,000 円

但し 8 月分アルバイト代として

令和4年 9月10日
上記正に領収いたしました

【使途の内容等】

※出張については、出張記録簿を作成し添付する。

※その他の支出については、支出の内容や具体の品名等を記入する。(領収書等で確認できる場合は記入不要)

【按分による支出】 ※按分により充当する場合に記入する。

按分率(A) (1 / 2) 領収書等の金額(B) (35,000 円)

按分による政務活動費の支出額(A) × (B) 17,500 円 (1円未満端数切り捨て)

【按分率が1/2を超える場合はその理由】

【使途項目】(該当する項目の□に✓をつける)	
<input type="checkbox"/> 調査研究費	<input type="checkbox"/> 研修費
<input type="checkbox"/> 会議費	<input type="checkbox"/> 要請・陳情活動費
<input type="checkbox"/> 資料作成費	<input type="checkbox"/> 資料購入費
<input type="checkbox"/> 広報広聴費	<input checked="" type="checkbox"/> 人件費
<input type="checkbox"/> 事務所費	<input type="checkbox"/> 事務費
【支払者名】 ※領収書等で確認できる場合は記入不要 鈴木勇治	【支出額(政務活動費充当額)】 40000 円
※ 領収書その他の証拠書類の貼付欄(重ならないように貼付すること)	

領 収 書

鈴木勇治事務所 様

令和4年9月25日



¥80,000

但

9月分給料として(3.4.10.11.17.18.19.23.24.25日) 上記正に領収いたしました。

内訳

税抜金額

消費税額(%)

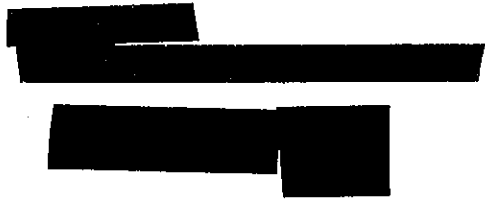

【使途の内容等】
※出張については、出張記録簿を作成し添付する。 ※その他の支出については、支出の内容や具体の品名等を記入する。(領収書等で確認できる場合は記入不要)
【按分による支出】 ※按分により充当する場合に記入する。 按分率(A) (1 / 2) 領収書等の金額(B) (80000 円) 按分による政務活動費の支出額(A) × (B) 40000 円 (1円未満端数切り捨て)
【按分率が1/2を超える場合はその理由】

領収書等貼付用紙

整理番号 49

【使途項目】(該当する項目の□に✓をつける)	
<input type="checkbox"/> 調査研究費	<input type="checkbox"/> 研修費
<input type="checkbox"/> 会議費	<input type="checkbox"/> 要請・陳情活動費
<input type="checkbox"/> 資料作成費	<input type="checkbox"/> 資料購入費
<input type="checkbox"/> 広報広聴費	<input checked="" type="checkbox"/> 人件費
<input type="checkbox"/> 事務所費	<input type="checkbox"/> 事務費
【支払者名】※領収書等で確認できる場合は記入不要 鈴木勇治	【支出額(政務活動費充当額)】 164,000円
※領収書その他の証拠書類の貼付欄(重ならないように貼付すること)	

領収書 鈴木勇治事務所 様

★ ¥246,000

但し 9月分給料として

令和4年9月30日 上記正に領収いたしました。

内訳

税抜金額

消費税額(%)

【使途の内容等】

※出張については、出張記録簿を作成し添付する。

※その他の支出については、支出の内容や具体の品名等を記入する。(領収書等で確認できる場合は記入不要)

【按分による支出】 ※按分により充当する場合に記入する。

按分率(A) (2 / 3) 領収書等の金額(B) (246,000 円)

按分による政務活動費の支出額(A) × (B) 164,000 円 (1円未満端数切り捨て)

【按分率が1/2を超える場合はその理由】

政務調査活動補助作業に従事した割合が2/3と認められるため

【使途項目】(該当する項目の□に✓をつける)

- 調査研究費 研修費 会議費 要請・陳情活動費 資料作成費
- 資料購入費 広報広聴費 人件費 事務所費 事務費

【支払者名】 ※領収書等で確認できる場合は記入不要

【支出額(政務活動費充当額)】

10,000 円

※ 領収書その他の証拠書類の貼付欄(重ならないように貼付すること)

領 収 証

西澤啓文 様

No. _____

★ 20,000.-

内 訳 _____

現金 _____

小切手 / _____

手 形 / _____

消費税額等(%) _____

但アルバイト代として

令和4年 9月29日 上記正に領収いたしました

収入印紙

コクヨ ウケ-98

【使途の内容等】

※出張については、出張記録簿を作成し添付する。

※その他の支出については、支出の内容や具体の品名等を記入する。(領収書等で確認できる場合は記入不要)

【按分による支出】 ※按分により充当する場合に記入する。

按分率(A) (1 / 2) 領収書等の金額(B) (20,000 円)

按分による政務活動費の支出額(A) × (B) 10,000 円 (1円未満端数切り捨て)

【按分率が1/2を超える場合はその理由】

【使途項目】(該当する項目の□に✓をつける)

調査研究費 研修費 会議費 要請・陳情活動費 資料作成費
 資料購入費 広報広聴費 人件費 事務所費 事務費

【支払者名】 ※領収書等で確認できる場合は記入不要
野田 譲

【支出額(政務活動費充当額)】
100,000 円

※ 領収書その他の証拠書類の貼付欄(重ならないように貼付すること)

領収書

野田 譲 様

金額

¥200,000-

内
消費税等

但 調査・研究費として

上記の金額正に領収いたしました

2022 年 9 月 22 日

現金			
小切手			
手形			
相殺			

[Redacted Signature]

[Redacted Stamp]

【使途の内容等】

調査・研究費 (9 月分)

※出張については、出張記録簿を作成し添付する。

※その他の支出については、支出の内容や具体的品名等を記入する。(領収書等で確認できる場合は記入不要)

【按分による支出】 ※按分により充当する場合に記入する。

按分率(A) (1 / 2) 領収書等の金額(B) (200,000 円)

按分による政務活動費の支出額(A) × (B) 100,000 円 (1円未満端数切り捨て)

【按分率が1/2を超える場合はその理由】

【使途項目】(該当する項目の□に✓をつける)

- 調査研究費 研修費 会議費 要請・陳情活動費 資料作成費
- 資料購入費 広報広聴費 人件費 事務所費 事務費

【支払者名】 ※領収書等で確認できる場合は記入不要

野田 譲

【支出額(政務活動費充当額)】

21,600 円

※ 領収書その他の証拠書類の貼付欄(重ならないように貼付すること)

領 収 証 野 田 譲 様 No. _____

★ 43,200

9月分資料整理作業として 900×48H

2022年9月22日 上記正に領収いたしました

収入 印紙	内訳	税率	金額(税抜税込)
		%	消費税額等
		税率	金額(税抜税込)
		%	消費税額等

コクヨ オフケ-1087

【使途の内容等】

資料整理作業等補助作業(9月分)

※出張については、出張記録簿を作成し添付する。

※その他の支出については、支出の内容や具体的品名等を記入する。(領収書等で確認できる場合は記入不要)

【按分による支出】 ※按分により充当する場合に記入する。

按分率(A) (1 / 2) 領収書等の金額(B) (43,200 円)

按分による政務活動費の支出額(A)×(B) 21,600 円 (1円未満端数切り捨て)

【按分率が1/2を超える場合はその理由】

領収書等貼付用紙

橋 整理番号

69

【使途項目】(該当する項目の□に✓をつける)

- 調査研究費 研修費 会議費 要請・陳情活動費 資料作成費
- 資料購入費 広報広聴費 人件費 事務所費 事務費

【支払者名】 ※領収書等で確認できる場合は記入不要

【支出額(政務活動費充当額)】

40,000 円

※ 領収書その他の証拠書類の貼付欄(重ならないように貼付すること)

領収証

橋本啓一

様 No.

金額

¥ 80,000 -

但 現地調査、資料収集及び資料作成等の調査の補助として
令和4年 9月 27日 上記正に領収いたしました

内 訳

税抜金額

消費税額等(%)

コクヨ ウケ-50

【使途の内容等】

行政や各種団体、地域団体、講演会等の資料、書類、書籍の整理、データ処理を行うと同時にホームページや書籍、書類から必要な情報の収取調査活動の補助(現地調査、撮影等を含む)

※出張については、出張記録簿を作成し添付する。

※その他の支出については、支出の内容や具体的品名等を記入する。(領収書等で確認できる場合は記入不要)

【按分による支出】 ※按分により充当する場合に記入する。

按分率(A) (1 / 2) 領収書等の金額(B) (80,000 円)

按分による政務活動費の支出額(A) × (B) 40,000 円 (1円未満端数切り捨て)

【按分率が1/2を超える場合はその理由】

領収書等貼付用紙

加

整理番号

74

【使途項目】(該当する項目の□に✓をつける)	
<input type="checkbox"/> 調査研究費 <input type="checkbox"/> 研修費 <input type="checkbox"/> 会議費 <input type="checkbox"/> 要請・陳情活動費 <input type="checkbox"/> 資料作成費 <input type="checkbox"/> 資料購入費 <input type="checkbox"/> 広報広聴費 <input checked="" type="checkbox"/> 人件費 <input type="checkbox"/> 事務所費 <input type="checkbox"/> 事務費	
【支払者名】 ※領収書等で確認できる場合は記入不要	【支出額(政務活動費充当額)】
	25,000円

受領書

令和 4 年 9 月 30 日

金 ¥50,000-

内訳 9 月分 報酬として上記の通り受領いたしました。

加藤 和彦事務所様



【使途の内容等】

※出張については、出張記録簿を作成し添付する。

※その他の支出については、支出の内容や具体の品名等を記入する。(領収書等で確認できる場合は記入不要)

【按分による支出】 ※按分により充当する場合に記入する。

按分率(A) (1/2) 領収書等の金額(B) (50,000 円)

按分による政務活動費の支出額(A) × (B) 25,000 円 (1円未満端数切り捨て)

【按分率が1/2を超える場合はその理由】

領収書等貼付用紙



整理番号 110

【用途項目】(該当する項目の□に✓をつける)	
<input type="checkbox"/> 調査研究費	<input type="checkbox"/> 研修費
<input type="checkbox"/> 会議費	<input type="checkbox"/> 要請・陳情活動費
<input type="checkbox"/> 資料作成費	<input type="checkbox"/> 資料購入費
<input type="checkbox"/> 広報広聴費	<input checked="" type="checkbox"/> 人件費
<input type="checkbox"/> 事務所費	<input type="checkbox"/> 事務費
【支払者名】 ※領収書等で確認できる場合は記入不要	【支出額(政務活動費充当額)】
	115,280 円
※ 領収書その他の証拠書類の貼付欄(重ならないように貼付すること)	

領 収 書 自由民主党 様

★ ￥115,280

但 政務活動補助 (内 交通費 ￥8,080を含む)

令和4年9月21日 上記正に領収いたしました。

収 入
印 紙

内訳

税抜金額

消費税額(%)



【用途の内容等】
※出張については、出張記録簿を作成し添付する。 ※その他の支出については、支出の内容や具体の品名等を記入する。(領収書等で確認できる場合は記入不要)
【按分による支出】 ※按分により充当する場合に記入する。
按分率(A) (/) 領収書等の金額(B) (円)
按分による政務活動費の支出額(A) × (B) 円 (1円未満端数切り捨て)
【按分率が1/2を超える場合はその理由】

領収書等貼付用紙

整理番号 111

【使途項目】(該当する項目の□に✓をつける)	
<input type="checkbox"/> 調査研究費	<input type="checkbox"/> 研修費
<input type="checkbox"/> 資料購入費	<input type="checkbox"/> 広報広聴費
<input type="checkbox"/> 会議費	<input checked="" type="checkbox"/> 人件費
<input type="checkbox"/> 要請・陳情活動費	<input type="checkbox"/> 事務所費
<input type="checkbox"/> 資料作成費	<input type="checkbox"/> 事務費
【支払者名】 ※領収書等で確認できる場合は記入不要	【支出額(政務活動費充当額)】
	123,790 円
※ 領収書その他の証拠書類の貼付欄(重ならないように貼付すること)	

領 収 書 自由民主党 様

★ ¥123,790

但 政務活動補助 (内 交通費 ¥16,590を含む)

令和4年9月21日 上記正に領収いたしました。

収 入 印 紙	内訳	
	税抜金額	
	消費税額(%)	



【使途の内容等】
※出張については、出張記録簿を作成し添付する。 ※その他の支出については、支出の内容や具体の品名等を記入する。(領収書等で確認できる場合は記入不要)
【按分による支出】 ※按分により充当する場合に記入する。 按分率(A) (/) 領収書等の金額(B) (円) 按分による政務活動費の支出額(A) × (B) 円 (1円未満端数切り捨て) 【按分率が1/2を超える場合はその理由】

【使途項目】(該当する項目の□に✓をつける)

- 調査研究費
- 研修費
- 会議費
- 要請・陳情活動費
- 資料作成費
- 資料購入費
- 広報広聴費
- 人件費
- 事務所費
- 事務費

【支払者名】 ※領収書等で確認できる場合は記入不要

【支出額(政務活動費充当額)】

27,500 円

※ 領収書その他の証拠書類の貼付欄(重ならないように貼付すること)



【使途の内容等】

政務調査専門補助員

(地域課題吸収、陳情相談の聴き取り、現地調査、議会レポートポスティング、会議報告書配布等)

※出張については、出張記録簿を作成し添付する。

※その他の支出については、支出の内容や具体の品名等を記入する。(領収書等で確認できる場合は記入不要)

【按分による支出】 ※按分により充当する場合に記入する。

按分率(A) (1 / 2) 領収書等の金額(B) (55,000 円)

按分による政務活動費の支出額(A) × (B) 27,500 円 (1円未満端数切り捨て)

【按分率が1/2を超える場合はその理由】

【使途項目】(該当する項目の□に✓をつける)

- 調査研究費 研修費 会議費 要請・陳情活動費 資料作成費
- 資料購入費 広報広聴費 人件費 事務所費 事務費

【支払者名】 ※領収書等で確認できる場合は記入不要

岡部恒司

【支出額(政務活動費充当額)】

15,000 円

※ 領収書その他の証拠書類の貼付欄(重ならないように貼付すること)

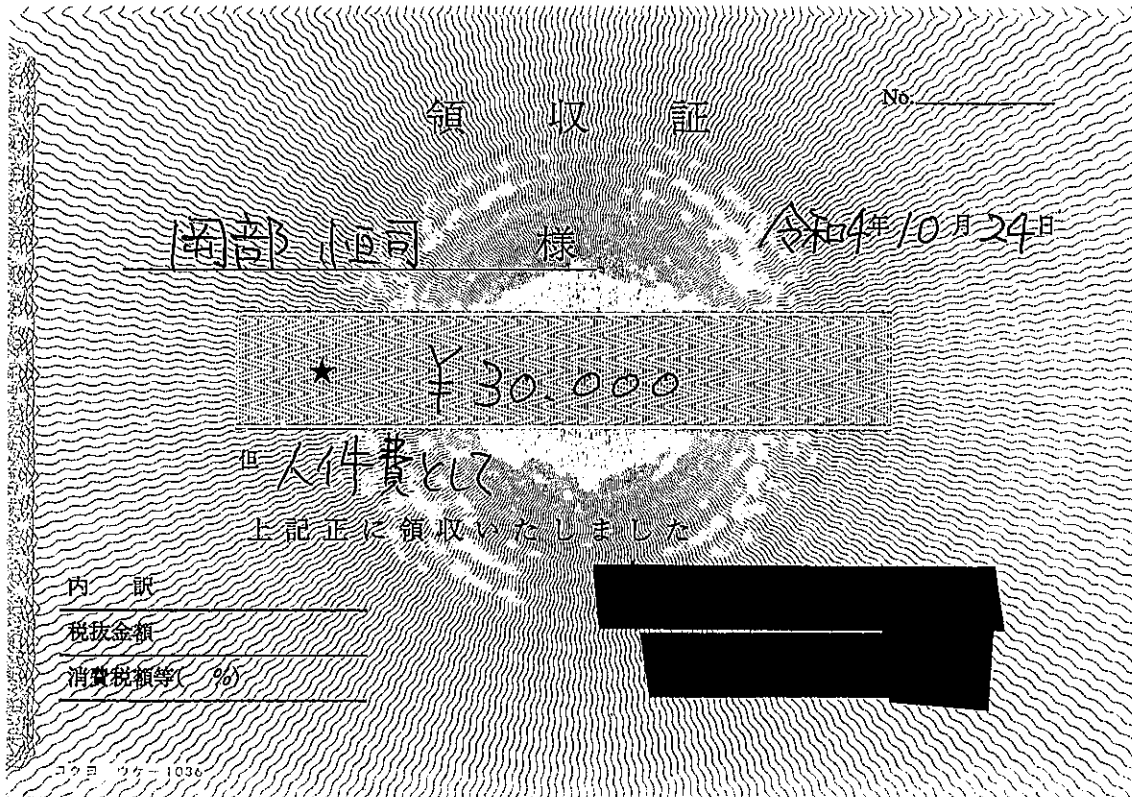

【使途の内容等】

政務調査専門補助員

(地域課題吸収、陳情相談の聴き取り、現地調査、議会レポートポスティング、会議報告書配布等)

※出張については、出張記録簿を作成し添付する。

※その他の支出については、支出の内容や具体の品名等を記入する。(領収書等で確認できる場合は記入不要)

【按分による支出】 ※按分により充当する場合に記入する。

按分率(A) (1 / 2) 領収書等の金額(B) (30,000 円)

按分による政務活動費の支出額(A)×(B) 15,000 円 (1円未満端数切り捨て)

【按分率が1/2を超える場合はその理由】

【使途項目】(該当する項目の□に✓をつける)

- 調査研究費 研修費 会議費 要請・陳情活動費 資料作成費
- 資料購入費 広報広聴費 人件費 事務所費 事務費

【支払者名】 ※領収書等で確認できる場合は記入不要

【支出額(政務活動費充当額)】

27,500 円

※ 領収書その他の証拠書類の貼付欄(重ならないように貼付すること)

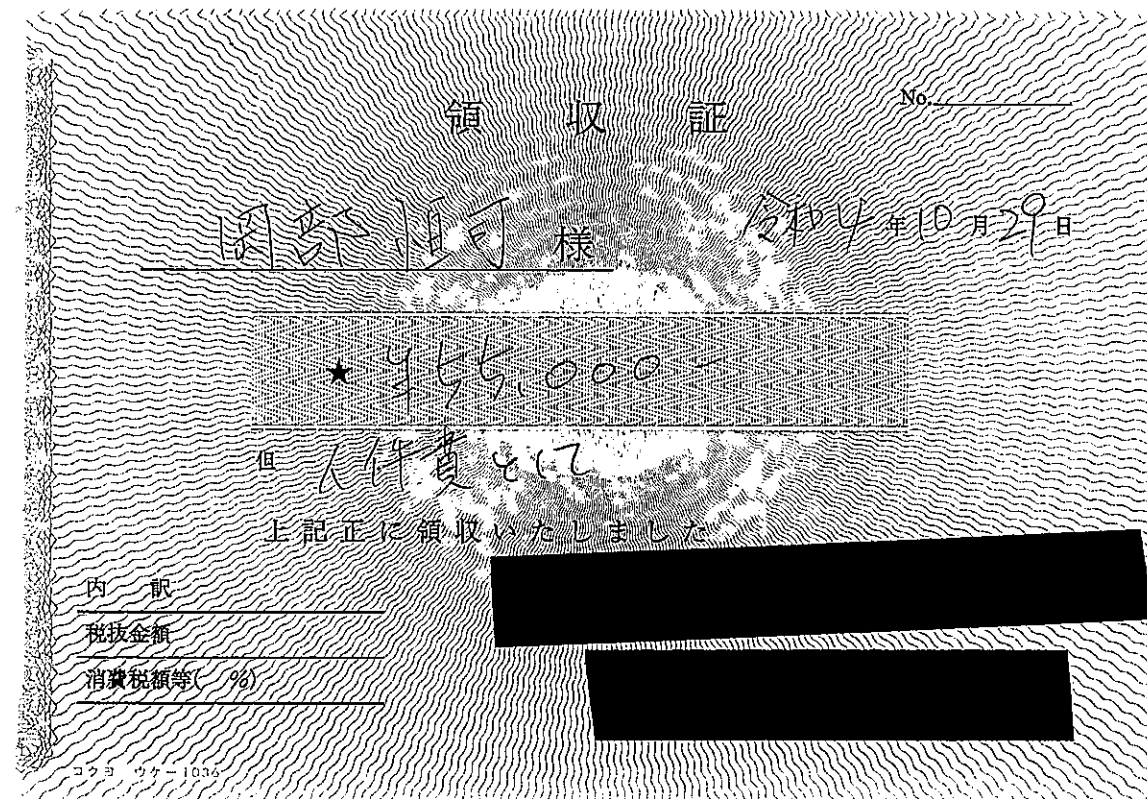

【使途の内容等】

政務調査専門補助員

(地域課題吸収、陳情相談の聴き取り、現地調査、議会レポートポスティング、会議報告書配布等)

※出張については、出張記録簿を作成し添付する。

※その他の支出については、支出の内容や具体的品名等を記入する。(領収書等で確認できる場合は記入不要)

【按分による支出】 ※按分により充当する場合に記入する。

按分率(A) (1 / 2) 領収書等の金額(B) (55,000 円)

按分による政務活動費の支出額(A)×(B) 27,500 円 (1円未満端数切り捨て)

【按分率が1/2を超える場合はその理由】

【使途項目】(該当する項目の□に✓をつける)

- 調査研究費 研修費 会議費 要請・陳情活動費 資料作成費
- 資料購入費 広報広聴費 人件費 事務所費 事務費

【支払者名】 ※領収書等で確認できる場合は記入不要

庄司俊充

【支出額(政務活動費充当額)】

75,000円

※ 領収書その他の証拠書類の貼付欄(重ならないように貼付すること)

領 収 証

令和4年 10 月 31 日

庄 司 俊 充 様

★150,000 円

但 10月分給料として

上記正に領収致しました

【使途の内容等】

※出張については、出張記録簿を作成し添付する。

※その他の支出については、支出の内容や具体的品名等を記入する。(領収書等で確認できる場合は記入不要)

【按分による支出】 ※按分により充当する場合に記入する。

按分率(A) (1 / 2) 領収書等の金額(B) (150,000 円)

按分による政務活動費の支出額(A) × (B) 75,000 円 (1円未満端数切り捨て)

【按分率が1/2を超える場合はその理由】

【使途項目】(該当する項目の□に✓をつける)

- 調査研究費 研修費 会議費 要請・陳情活動費 資料作成費
- 資料購入費 広報広聴費 人件費 事務所費 事務費

【支払者名】 ※領収書等で確認できる場合は記入不要

庄司俊充

【支出額(政務活動費充当額)】

100,000 円

※ 領収書その他の証拠書類の貼付欄(重ならないように貼付すること)

領 収 証

令和4年 10 月 31 日

庄 司 俊 充 様

★ 200,000 円

但 10月分給料として

上記正に領収致しました

【使途の内容等】

※出張については、出張記録簿を作成し添付する。

※その他の支出については、支出の内容や具体の品名等を記入する。(領収書等で確認できる場合は記入不要)

【按分による支出】 ※按分により充当する場合に記入する。

按分率(A) (1 / 2) 領収書等の金額(B) (200,000 円)

按分による政務活動費の支出額(A) × (B) 100,000 円 (1円未満端数切り捨て)

【按分率が1/2を超える場合はその理由】

【使途項目】(該当する項目の□に✓をつける)

- 調査研究費 研修費 会議費 要請・陳情活動費 資料作成費
- 資料購入費 広報広聴費 人件費 事務所費 事務費

【支払者名】 ※領収書等で確認できる場合は記入不要

庄司俊充

【支出額(政務活動費充当額)】

40,000 円

※ 領収書その他の証拠書類の貼付欄(重ならないように貼付すること)

領 収 証

令和4年 10 月 31 日

庄 司 俊 充 様

★ 80,000 円

但 10月分アルバイト代として

上記正に領収致しました

【使途の内容等】

※出張については、出張記録簿を作成し添付する。

※その他の支出については、支出の内容や具体的品名等を記入する。(領収書等で確認できる場合は記入不要)

【按分による支出】 ※按分により充当する場合に記入する。

按分率(A) (/ /) 領収書等の金額(B) (20,000 円)

按分による政務活動費の支出額(A) × (B) 40,000 円 (1円未満端数切り捨て)

【按分率が1/2を超える場合はその理由】

領収書等貼付用紙

整理番号

82

【使途項目】(該当する項目の□に✓をつける)

- 調査研究費 研修費 会議費 要請・陳情活動費 資料作成費
- 資料購入費 広報広聴費 人件費 事務所費 事務費

【支払者名】 ※領収書等で確認できる場合は記入不要

【支出額(政務活動費充当額)】

100,000 円

※ 領収書その他の証拠書類の貼付欄(重ならないように貼付すること)

領 収 証

内 藤 1187 の け 様 No. _____

100,000.-

但 10月令
入金日 R4 年 10 月 20 日 上記正に領収いたしました

収 入 印 紙	内 訳
	税抜金額
	消費税額等 (%)

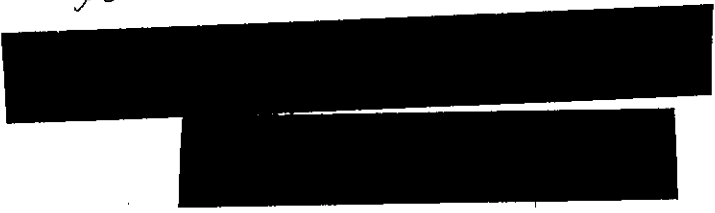

【使途の内容等】

※出張については、出張記録簿を作成し添付する。
※その他の支出については、支出の内容や具体的品名等を記入する。(領収書等で確認できる場合は記入不要)

【按分による支出】 ※按分により充当する場合に記入する。

按分率(A) (1/2) 領収書等の金額(B) (100,000 円)

按分による政務活動費の支出額(A)×(B) 100,000 円 (1円未満端数切り捨て)

【按分率が1/2を超える場合はその理由】

【使途項目】(該当する項目の□に✓をつける)

- 調査研究費 研修費 会議費 要請・陳情活動費 資料作成費
- 資料購入費 広報広聴費 人件費 事務所費 事務費

【支払者名】 ※領収書等で確認できる場合は記入不要

【支出額(政務活動費充当額)】

21,000 円

※ 領収書その他の証拠書類の貼付欄(重ならないように貼付すること)

領 収 証

No. _____

渡辺 事務所 様

4 年 10 月 10 日

★ ¥ 42,000,-

但 9 月 11 日 代金

上記正に領収いたしました

内 訳

税抜金額

消費税額等(%)



【使途の内容等】

※出張については、出張記録簿を作成し添付する。

※その他の支出については、支出の内容や具体の品名等を記入する。(領収書等で確認できる場合は記入不要)

【按分による支出】 ※按分により充当する場合に記入する。

按分率(A) (1 / 2) 領収書等の金額(B) (42,000 円)

按分による政務活動費の支出額(A) × (B) 21,000 円 (1円未満端数切り捨て)

【按分率が1/2を超える場合はその理由】

領収書等貼付用紙

整理番号 **116**

【使途項目】(該当する項目の□をつける)

調査研究費	研修費	会議費	<input type="checkbox"/> 要請・陳情活動費	<input type="checkbox"/> 資料作成費
資料購入費	広報広聴費	<input checked="" type="checkbox"/> 人件費	事務所費	事務費

【支払者名】 ※領収書等で確認できる場合は記入不要

【支出額(政務活動費充当額)】

28,000 円

領収書 渡辺ひろし政務調査事務所様

金額 56,000 円

但 9月分アルバイト代として

令和4年10月10日 上記正に領収いたしました

【使途の内容等】

※出張については、出張記録簿を作成し添付する。

※その他の支出については支出の内容や具体の品名を記入する。(領収書等で確認できる場合は記入不要)

※按分により充当する場合に記入する。

按分率(A) (1 / 2) 領収書等の金額(56,000 円)

按分による政務活動費の支出額(A) × (B) 28,000 円 (1円未満端数切り捨て)

【按分率が1/2を超える場合はその理由】

【用途項目】(該当する項目の□に✓をつける)

- 調査研究費 研修費 会議費 要請・陳情活動費 資料作成費
- 資料購入費 広報広聴費 人件費 事務所費 事務費

【支払者名】 ※領収書等で確認できる場合は記入不要

【支出額(政務活動費充当額)】

16,500 円

※ 領収書その他の証拠書類の貼付欄(重ならないように貼付すること)

領収書

渡辺ひろし政務調査事務所様

金額

¥ 33,000 円

但 9 月分アルバイト代として

令和 4 年 10 月 10 日
上記正に領収いたしました



【用途の内容等】

※出張については、出張記録簿を作成し添付する。

※その他の支出については、支出の内容や具体の品名等を記入する。(領収書等で確認できる場合は記入不要)

【按分による支出】 ※按分により充当する場合に記入する。

按分率(A) (1 / 2) 領収書等の金額(B) (33,000 円)

按分による政務活動費の支出額(A) × (B) 16,500 円 (1円未満端数切り捨て)

【按分率が1/2を超える場合はその理由】

【使途項目】(該当する項目の□に✓をつける)	
<input type="checkbox"/> 調査研究費	<input type="checkbox"/> 研修費
<input type="checkbox"/> 資料購入費	<input type="checkbox"/> 広報広聴費
<input type="checkbox"/> 会議費	<input checked="" type="checkbox"/> 人件費
<input type="checkbox"/> 要請・陳情活動費	<input type="checkbox"/> 事務所費
<input type="checkbox"/> 資料作成費	<input type="checkbox"/> 事務費
【支払者名】 ※領収書等で確認できる場合は記入不要 鈴木勇治	【支出額(政務活動費充当額)】 164,000 円
※ 領収書その他の証拠書類の貼付欄(重ならないように貼付すること)	

領収書 鈴木勇治事務所 様



¥246,000

但し

10月分給料として

令和4年10月29日 上記正に領収いたしました。

内訳

税抜金額

消費税額(%)

【使途の内容等】

※出張については、出張記録簿を作成し添付する。

※その他の支出については、支出の内容や具体的品名等を記入する。(領収書等で確認できる場合は記入不要)

【按分による支出】 ※按分により充当する場合に記入する。

按分率(A) (2 / 3) 領収書等の金額(B) (246,000 円)

按分による政務活動費の支出額(A) × (B) 164,000 円 (1円未満端数切り捨て)

【按分率が1/2を超える場合はその理由】

政務調査活動補助金の作業に従事し割合が2/3となる為

領収書等貼付用紙



整理番号

51

【使途項目】(該当する項目の□に✓をつける)	
<input type="checkbox"/> 調査研究費	<input type="checkbox"/> 研修費
<input type="checkbox"/> 資料購入費	<input type="checkbox"/> 広報広聴費
<input type="checkbox"/> 会議費	<input checked="" type="checkbox"/> 人件費
<input type="checkbox"/> 要請・陳情活動費	<input type="checkbox"/> 事務所費
<input type="checkbox"/> 資料作成費	<input type="checkbox"/> 事務費
【支払者名】 ※領収書等で確認できる場合は記入不要 鈴木勇治	【支出額(政務活動費充当額)】 40,000 円
※ 領収書その他の証拠書類の貼付欄(重ならないように貼付すること)	

領 収 書

鈴木勇治事務所 様

令和4年10月30日



¥80,000

但

10月分給料として(1.2.8.9.10.15/16.22.23.30日)
上記正に領収いたしました。

内訳

税抜金額

消費税額(%)

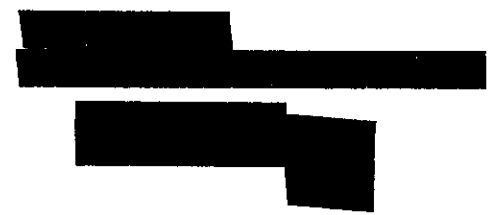

【使途の内容等】

※出張については、出張記録簿を作成し添付する。

※その他の支出については、支出の内容や具体の品名等を記入する。(領収書等で確認できる場合は記入不要)

【按分による支出】 ※按分により充当する場合に記入する。

按分率(A) (1 / 2) 領収書等の金額(B) (80,000 円)

按分による政務活動費の支出額(A) × (B) 40,000 円 (1円未満端数切り捨て)

【按分率が1/2を超える場合はその理由】

【使途項目】(該当する項目の□に✓をつける)

- 調査研究費 研修費 会議費 要請・陳情活動費 資料作成費
- 資料購入費 広報広聴費 人件費 事務所費 事務費

【支払者名】 ※領収書等で確認できる場合は記入不要

【支出額(政務活動費充当額)】

22,500 円

※ 領収書その他の証拠書類の貼付欄(重ならないように貼付すること)

領 収 証

西澤啓文 様

No. _____

★ 45,000-

内 訳

現金

小切手 /

手形 /

消費税額等(%)

但アルバイト代として

令和4年10月30日 上記正に領収いたしました

収入印紙

コケヨ ウケ-88

【使途の内容等】

※出張については、出張記録簿を作成し添付する。

※その他の支出については、支出の内容や具体の品名等を記入する。(領収書等で確認できる場合は記入不要)

【按分による支出】 ※按分により充当する場合に記入する。

按分率(A) (/ / 2) 領収書等の金額(B) (45,000 円)

按分による政務活動費の支出額(A) × (B) 22,500 円 (1円未満端数切り捨て)

【按分率が1/2を超える場合はその理由】

【使途項目】(該当する項目の□に✓をつける)

調査研究費 研修費 会議費 要請・陳情活動費 資料作成費
 資料購入費 広報広聴費 人件費 事務所費 事務費

【支払者名】 ※領収書等で確認できる場合は記入不要
野田 譲

【支出額(政務活動費充当額)】
100,000 円

※ 領収書その他の証拠書類の貼付欄(重ならないように貼付すること)

領収書

野田 譲 様

金額

¥200,000-

内
消費税等

但 調査・研究費として

上記の金額正に領収いたしました

2022 年 10 月 25 日

現金			
小切手			
手形			
相殺			

[Redacted Signature]

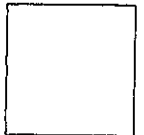

【使途の内容等】

調査・研究費 (10 月分)

※出張については、出張記録簿を作成し添付する。

※その他の支出については、支出の内容や具体の品名等を記入する。(領収書等で確認できる場合は記入不要)

【按分による支出】 ※按分により充当する場合に記入する。

按分率(A) (1 / 2)

領収書等の金額(B) (200,000 円)

按分による政務活動費の支出額(A) × (B)

100,000 円 (1円未満端数切り捨て)

【按分率が1/2を超える場合はその理由】

【使途項目】(該当する項目の□に✓をつける)

- 調査研究費 研修費 会議費 要請・陳情活動費 資料作成費
- 資料購入費 広報広聴費 人件費 事務所費 事務費

【支払者名】 ※領収書等で確認できる場合は記入不要

野田 譲

【支出額(政務活動費充当額)】

25,650 円

※ 領収書その他の証拠書類の貼付欄(重ならないように貼付すること)

領 収 証 野 田 譲 様 No. _____

★ 51,300-

但 10月分資料整理作業として 9:00×57H
2022年10月25日 上記正に領収いたしました

収 入 印 紙	内訳	税率	金額(税込)
		%	消費税額等
	税率	%	金額(税込)
		%	消費税額等

コグロウケ-1097

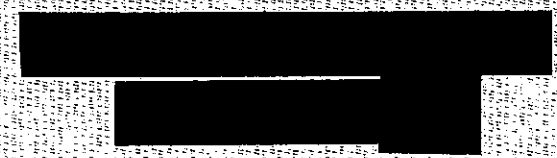

【使途の内容等】

資料整理作業等補助作業(10月分)

※出張については、出張記録簿を作成し添付する。
※その他の支出については、支出の内容や具体的な品名等を記入する。(領収書等で確認できる場合は記入不要)

【按分による支出】 ※按分により充当する場合に記入する。

按分率(A) (1 / 2) 領収書等の金額(B) (51,300 円)

按分による政務活動費の支出額(A)×(B) 25,650 円 (1円未満端数切り捨て)

【按分率が1/2を超える場合はその理由】

領収書等貼付用紙

橋 整理番号 70

【使途項目】(該当する項目の□に✓をつける)

調査研究費 研修費 会議費 要請・陳情活動費 資料作成費
 資料購入費 広報広聴費 人件費 事務所費 事務費

【支払者名】 ※領収書等で確認できる場合は記入不要

【支出額(政務活動費充当額)】

40,000 円

※ 領収書その他の証拠書類の貼付欄(重ならないように貼付すること)

領収証: 橋本 啓一 様 No.

金額 ¥ 80,000 -

但 現地調査、資料収集及び資料作成等の調査の補助
令和4年 10月 28日 上記正に領収いたしました

内 訳

税抜金額

消費税額等(%)

コクヨ ウケ-50

【使途の内容等】

行政や各種団体、地域団体、講演会等の資料、書類、書籍の整理、データ処理を行うと同時にホームページや書籍、書類から必要な情報の収取調査活動の補助(現地調査、撮影等を含む)

※出張については、出張記録簿を作成し添付する。
 ※その他の支出については、支出の内容や具体の品名等を記入する。(領収書等で確認できる場合は記入不要)

【按分による支出】 ※按分により充当する場合に記入する。

按分率(A) (1 / 2) 領収書等の金額(B) (80,000 円)

按分による政務活動費の支出額(A) × (B) 40,000 円 (1円未満端数切り捨て)

【按分率が1/2を超える場合はその理由】

領収書等貼付用紙

加

整理番号

75

【使途項目】(該当する項目の□に✓をつける)

- 調査研究費 研修費 会議費 要請・陳情活動費 資料作成費
- 資料購入費 広報広聴費 人件費 事務所費 事務費

【支払者名】 ※領収書等で確認できる場合は記入不要

【支出額(政務活動費充当額)】

25,000円

受領書

令和 4 年 10 月 29 日

金 ￥50,000 -

内訳 10 月分 報酬として上記の通り受領いたしました。

加藤 和彦事務所様



【使途の内容等】

※出張については、出張記録簿を作成し添付する。

※その他の支出については、支出の内容や具体の品名等を記入する。(領収書等で確認できる場合は記入不要)

【按分による支出】 ※按分により充当する場合に記入する。

按分率(A) (1/2) 領収書等の金額(B) (50,000 円)

按分による政務活動費の支出額(A) × (B) 25,000 円 (1円未満端数切り捨て)

【按分率が1/2を超える場合はその理由】

【使途項目】(該当する項目の□に✓をつける)	
<input type="checkbox"/> 調査研究費	<input type="checkbox"/> 研修費
<input type="checkbox"/> 資料作成費	<input type="checkbox"/> 会議費
<input type="checkbox"/> 資料購入費	<input type="checkbox"/> 広報広聴費
<input checked="" type="checkbox"/> 人件費	<input type="checkbox"/> 事務所費
<input type="checkbox"/> 事務費	<input type="checkbox"/> 要請・陳情活動費
【支払者名】 ※領収書等で確認できる場合は記入不要	【支出額(政務活動費充当額)】
	115,720 円
※ 領収書その他の証拠書類の貼付欄(重ならないように貼付すること)	

領収書 自由民主党 様

★ ¥115,720

但 政務活動補助 (内 交通費 ¥8,520を含む)

令和4年10月21日 上記正に領収いたしました。

収入
印紙

内訳

税抜金額

消費税額(%)



【使途の内容等】
※出張については、出張記録簿を作成し添付する。 ※その他の支出については、支出の内容や具体の品名等を記入する。(領収書等で確認できる場合は記入不要)
【按分による支出】 ※按分により充当する場合に記入する。 按分率(A) (/) 領収書等の金額(B) (円) 按分による政務活動費の支出額(A) × (B) 円 (1円未満端数切り捨て) 【按分率が1/2を超える場合はその理由】

領収書等貼付用紙



整理番号 113

【使途項目】(該当する項目の□に✓をつける)	
<input type="checkbox"/> 調査研究費 <input type="checkbox"/> 研修費 <input type="checkbox"/> 会議費 <input type="checkbox"/> 要請・陳情活動費 <input type="checkbox"/> 資料作成費 <input type="checkbox"/> 資料購入費 <input type="checkbox"/> 広報広聴費 <input checked="" type="checkbox"/> 人件費 <input type="checkbox"/> 事務所費 <input type="checkbox"/> 事務費	
【支払者名】 ※領収書等で確認できる場合は記入不要	【支出額(政務活動費充当額)】
	123,790 円
※ 領収書その他の証拠書類の貼付欄(重ならないように貼付すること)	

領 収 書 自由民主党 様



¥123,790

但 政務活動補助 (内 交通費 ¥16,590を含む)

令和4年10月21日 上記正に領収いたしました。

収 入	内 訳
印 紙	税抜金額
	消費税額(%)

内 訳

税抜金額

消費税額(%)

【使途の内容等】

※出張については、出張記録簿を作成し添付する。

※その他の支出については、支出の内容や具体の品名等を記入する。(領収書等で確認できる場合は記入不要)

【按分による支出】 ※按分により充当する場合に記入する。

按分率(A) (/) 領収書等の金額(B) (円)

按分による政務活動費の支出額(A) × (B) 円 (1円未満端数切り捨て)

【按分率が1/2を超える場合はその理由】

【用途項目】(該当する項目の□に✓をつける)

- 調査研究費 研修費 会議費 要請・陳情活動費 資料作成費
- 資料購入費 広報広聴費 人件費 事務所費 事務費

【支払者名】 ※領収書等で確認できる場合は記入不要

【支出額(政務活動費充当額)】

15,000 円

※ 領収書その他の証拠書類の貼付欄(重ならないように貼付すること)

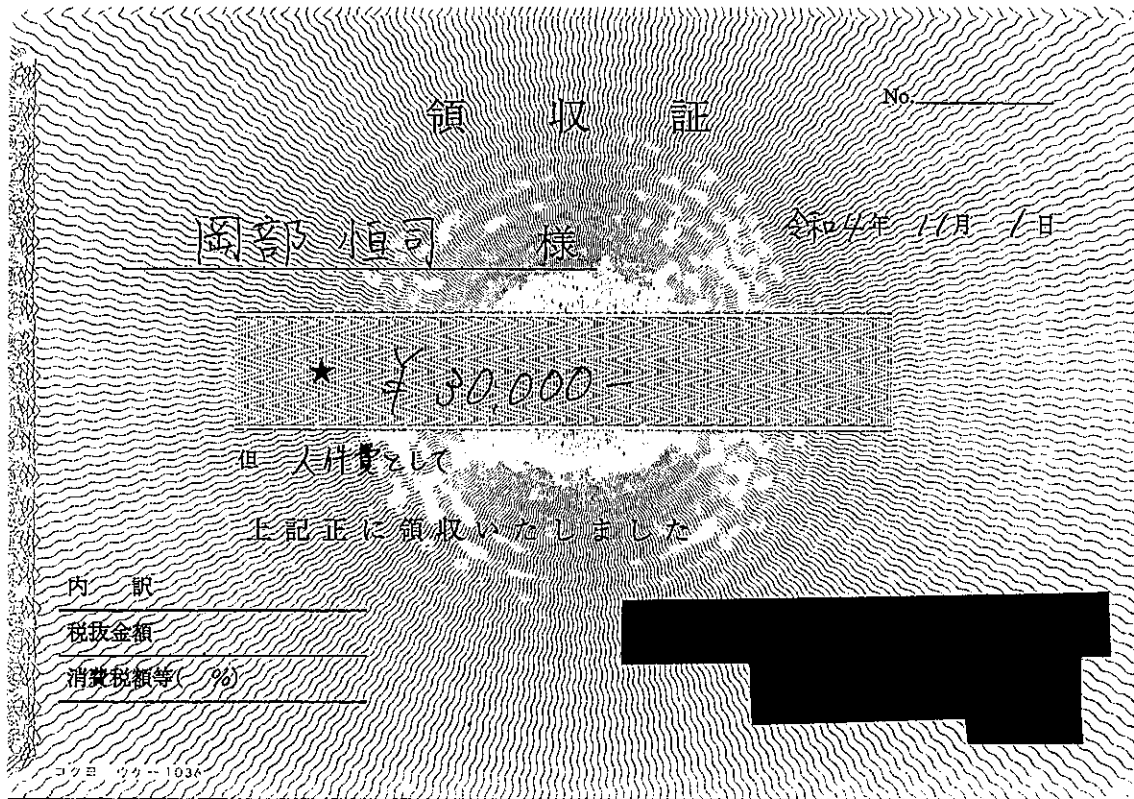

【用途の内容等】

政務調査専門補助員

(地域課題吸収、陳情相談の聴き取り、現地調査、議会レポートポスティング、会議報告書配布等)

※出張については、出張記録簿を作成し添付する。

※その他の支出については、支出の内容や具体の品名等を記入する。(領収書等で確認できる場合は記入不要)

【按分による支出】 ※按分により充当する場合に記入する。

按分率(A) (1 / 2) 領収書等の金額(B) (30,000 円)

按分による政務活動費の支出額(A) × (B) 15,000 円 (1円未満端数切り捨て)

【按分率が1/2を超える場合はその理由】

【使途項目】(該当する項目の□に✓をつける)

- 調査研究費 研修費 会議費 要請・陳情活動費 資料作成費
- 資料購入費 広報広聴費 人件費 事務所費 事務費

【支払者名】 ※領収書等で確認できる場合は記入不要

【支出額(政務活動費充当額)】

24,750 円

※ 領収書その他の証拠書類の貼付欄(重ならないように貼付すること)

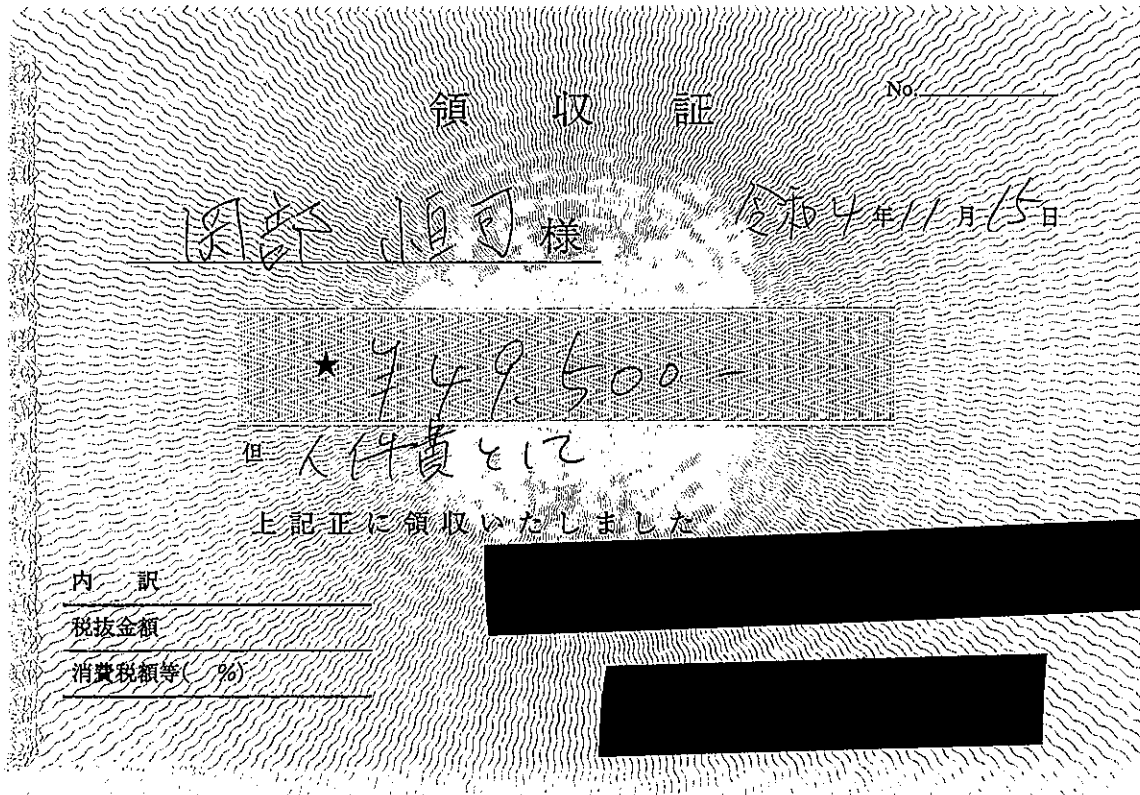

【使途の内容等】

政務調査専門補助員

(地域課題吸収、陳情相談の聴き取り、現地調査、議会レポートポスティング、会議報告書配布等)

※出張については、出張記録簿を作成し添付する。

※その他の支出については、支出の内容や具体の品名等を記入する。(領収書等で確認できる場合は記入不要)

【按分による支出】 ※按分により充当する場合に記入する。

按分率(A) (1 / 2) 領収書等の金額(B) (49,500 円)

按分による政務活動費の支出額(A) × (B) 24,750 円 (1円未満端数切り捨て)

【按分率が1/2を超える場合はその理由】

【使途項目】(該当する項目の□に✓をつける)

- 調査研究費 研修費 会議費 要請・陳情活動費 資料作成費
- 資料購入費 広報広聴費 人件費 事務所費 事務費

【支払者名】 ※領収書等で確認できる場合は記入不要

岡部恒司

【支出額(政務活動費充当額)】

15,000 円

※ 領収書その他の証拠書類の貼付欄(重ならないように貼付すること)



【使途の内容等】

政務調査専門補助員

(地域課題吸収、陳情相談の聴き取り、現地調査、議会レポートポスティング、会議報告書配布等)

※出張については、出張記録簿を作成し添付する。

※その他の支出については、支出の内容や具体的品名等を記入する。(領収書等で確認できる場合は記入不要)

【按分による支出】 ※按分により充当する場合に記入する。

按分率(A) (1 / 2) 領収書等の金額(B) (30,000 円)

按分による政務活動費の支出額(A) × (B) 15,000 円 (1円未満端数切り捨て)

【按分率が1/2を超える場合はその理由】

【使途項目】(該当する項目の□に✓をつける)

- 調査研究費 研修費 会議費 要請・陳情活動費 資料作成費
- 資料購入費 広報広聴費 人件費 事務所費 事務費

【支払者名】 ※領収書等で確認できる場合は記入不要

【支出額(政務活動費充当額)】

24,750 円

※ 領収書その他の証拠書類の貼付欄(重ならないように貼付すること)

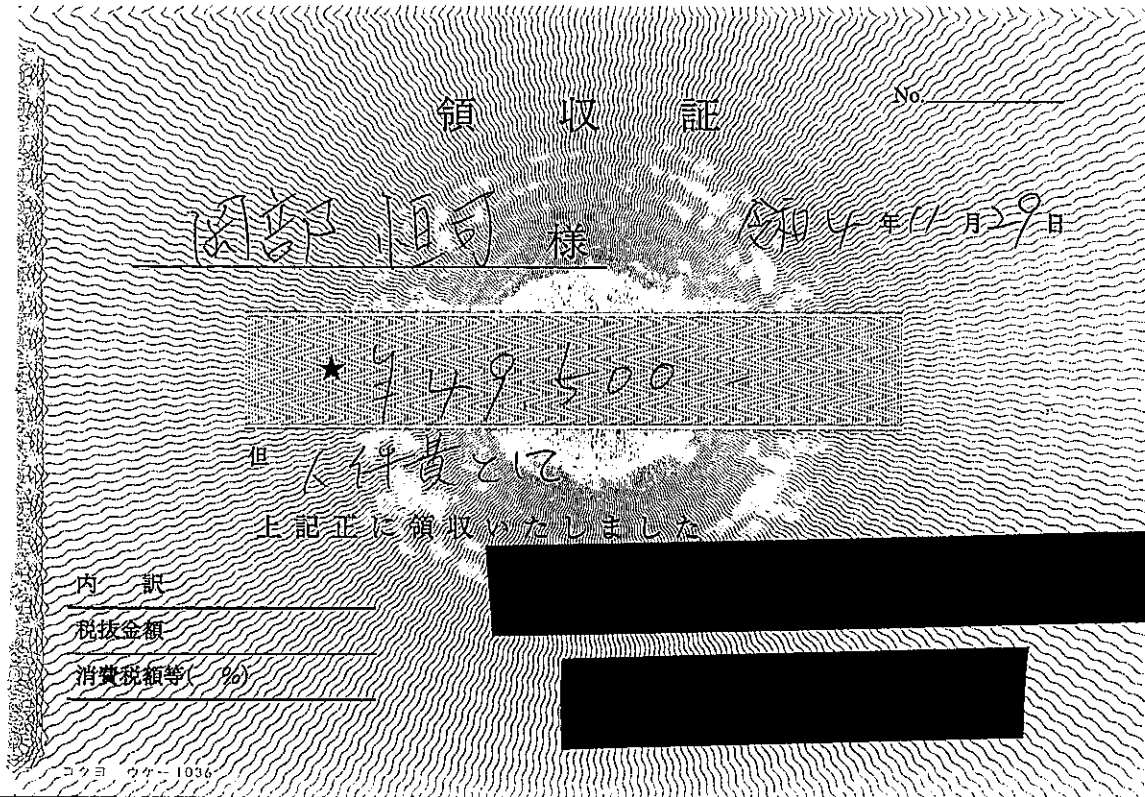

【使途の内容等】

政務調査専門補助員

(地域課題吸収、陳情相談の聴き取り、現地調査、議会レポートポスティング、会議報告書配布等)

※出張については、出張記録簿を作成し添付する。

※その他の支出については、支出の内容や具体の品名等を記入する。(領収書等で確認できる場合は記入不要)

【按分による支出】 ※按分により充当する場合に記入する。

按分率(A) (1 / 2) 領収書等の金額(B) (49,500 円)

按分による政務活動費の支出額(A) × (B) 24,750 円 (1円未満端数切り捨て)

【按分率が1/2を超える場合はその理由】

【使途項目】(該当する項目の□に✓をつける)

- 調査研究費 研修費 会議費 要請・陳情活動費 資料作成費
- 資料購入費 広報広聴費 人件費 事務所費 事務費

【支払者名】 ※領収書等で確認できる場合は記入不要

庄司俊充

【支出額(政務活動費充当額)】

75,000円

※ 領収書その他の証拠書類の貼付欄(重ならないように貼付すること)

領 収 証

令和4年 11 月 30 日

庄 司 俊 充 様

★150,000 円

但 11月分給料として

上記正に領収致しました

【使途の内容等】

※出張については、出張記録簿を作成し添付する。

※その他の支出については、支出の内容や具体の品名等を記入する。(領収書等で確認できる場合は記入不要)

【按分による支出】 ※按分により充当する場合に記入する。

按分率(A) (1 / 2) 領収書等の金額(B) (150,000 円)

按分による政務活動費の支出額(A) × (B) 75,000 円 (1円未満端数切り捨て)

【按分率が1/2を超える場合はその理由】

【使途項目】(該当する項目の□に✓をつける)

- 調査研究費 □ 研修費 □ 会議費 □ 要請・陳情活動費 □ 資料作成費
- 資料購入費 □ 広報広聴費 人件費 □ 事務所費 □ 事務費

【支払者名】 ※領収書等で確認できる場合は記入不要

庄司俊充

【支出額(政務活動費充当額)】

100,000 円

※ 領収書その他の証拠書類の貼付欄(重ならないように貼付すること)

領 収 証

令和4年 11 月 30 日

庄 司 俊 充 様

★ 200,000 円

但 11月分給料として

上記正に領収致しました

【使途の内容等】

※出張については、出張記録簿を作成し添付する。

※その他の支出については、支出の内容や具体の品名等を記入する。(領収書等で確認できる場合は記入不要)

【按分による支出】 ※按分により充当する場合に記入する。

按分率(A) (1 / 2) 領収書等の金額(B) (200,000 円)

按分による政務活動費の支出額(A) × (B) 100,000 円 (1円未満端数切り捨て)

【按分率が1/2を超える場合はその理由】

【使途項目】(該当する項目の□に✓をつける)

- 調査研究費 研修費 会議費 要請・陳情活動費 資料作成費
- 資料購入費 広報広聴費 人件費 事務所費 事務費

【支払者名】 ※領収書等で確認できる場合は記入不要

庄司俊充

【支出額(政務活動費充当額)】

40,000 円

※ 領収書その他の証拠書類の貼付欄(重ならないように貼付すること)

領 収 証

令和4年 11 月 30 日

庄 司 俊 充 様

★ 80,000 円

但 11月分アルバイト代として

上記正に領収致しました

印

【使途の内容等】

※出張については、出張記録簿を作成し添付する。

※その他の支出については、支出の内容や具体の品名等を記入する。(領収書等で確認できる場合は記入不要)

【按分による支出】 ※按分により充当する場合に記入する。

按分率(A) (/ /) 領収書等の金額(B) (20,000 円)

按分による政務活動費の支出額(A) × (B) 40,000 円 (1円未満端数切り捨て)

【按分率が1/2を超える場合はその理由】

領収書等貼付用紙

整理番号

83

【使途項目】(該当する項目の□に✓をつける)	
<input type="checkbox"/> 調査研究費	<input type="checkbox"/> 研修費
<input type="checkbox"/> 会議費	<input type="checkbox"/> 要請・陳情活動費
<input type="checkbox"/> 資料作成費	<input type="checkbox"/> 資料購入費
<input type="checkbox"/> 広報広聴費	<input checked="" type="checkbox"/> 人件費
<input type="checkbox"/> 事務所費	<input type="checkbox"/> 事務費
【支払者名】 ※領収書等で確認できる場合は記入不要	【支出額(政務活動費充当額)】
	50,000 円
※ 領収書その他の証拠書類の貼付欄(重ならないように貼付すること)	

領 収 証

内 藤 11/27

様 No. _____

100,000

但 11月

入金日 R4年 11月 27日 上記正に領収いたしました



収 入 印 紙	内訳
	税抜金額
	消費税額等 (%)

【使途の内容等】

※出張については、出張記録簿を作成し添付する。

※その他の支出については、支出の内容や具体の品名等を記入する。(領収書等で確認できる場合は記入不要)

【按分による支出】 ※按分により充当する場合に記入する。

按分率(A) (1/2) 領収書等の金額(B) (100,000円)

按分による政務活動費の支出額(A) × (B) 50,000 円 (1円未満端数切り捨て)

【按分率が1/2を超える場合はその理由】

領収書等貼付用紙

整理番号 **118**

【使途項目】(該当する項目の□に✓をつける)

調査研究費 研修費 会議費 要請・陳情活動費 資料作成費
 資料購入費 広報広聴費 人件費 事務所費 事務費

【支払者名】 ※領収書等で確認できる場合は記入不要

【支出額(政務活動費充当額)】

19,500 円

※ 領収書その他の証拠書類の貼付欄(重ならないように貼付すること)

領 収 証

No. _____

磯辺 博事務所 様
4 年 11 月 10 日

★ ￥ 39,000,-

但 10 月分 PIVVITAVELT

上記正に領収いたしました

内 訳	
税抜金額	
消費税額等(%)	

【使途の内容等】

※出張については、出張記録簿を作成し添付する。
 ※その他の支出については、支出の内容や具体の品名等を記入する。(領収書等で確認できる場合は記入不要)

【按分による支出】 ※按分により充当する場合に記入する。

按分率(A) (1/2) 領収書等の金額(B) (39,000 円)

按分による政務活動費の支出額(A) × (B) 19,500 円 (1円未満端数切り捨て)

【按分率が1/2を超える場合はその理由】

領収書等貼付用紙

整理番号 **119**

【使途項目】(該当する項目の□にをつける)

調査研究費	研修費	会議費	<input type="checkbox"/> 要請・陳情活動費	<input type="checkbox"/> 資料作成費
資料購入費	広報広聴費	<input checked="" type="checkbox"/> 人件費	事務所費	事務費

【支払者名】 ※領収書等で確認できる場合は記入不要

【支出額(政務活動費充当額)】

25,500 円

領収書 渡辺ひろし政務調査事務所様

金額 51,000 円

但 10月分アルバイト代として

令和4年11月10日 上記正に領収いたしました

【使途の内容等】

※出張については、出張記録簿を作成し添付する。

※その他の支出については支出の内容や具体の品名を記入する。(領収書等で確認できる場合は記入不要)

※按分により充当する場合に記入する。

按分率(A) (1 / 2) 領収書等の金額(51,000 円)

按分による政務活動費の支出額(A) × (B) 25,500 円 (1円未満端数切り捨て)

【按分率が1/2を超える場合はその理由】

【使途項目】(該当する項目の□に✓をつける)

- 調査研究費 研修費 会議費 要請・陳情活動費 資料作成費
- 資料購入費 広報広聴費 人件費 事務所費 事務費

【支払者名】 ※領収書等で確認できる場合は記入不要

【支出額(政務活動費充当額)】

22,000 円

※ 領収書その他の証拠書類の貼付欄(重ならないように貼付すること)

領収書

渡辺ひろし政務調査事務所様

金額

¥ 44,000 円

但 10月分アルバイト代として

令和4年11月10日
上記正に領収いたしました



【使途の内容等】

※出張については、出張記録簿を作成し添付する。

※その他の支出については、支出の内容や具体の品名等を記入する。(領収書等で確認できる場合は記入不要)

【按分による支出】 ※按分により充当する場合に記入する。

按分率(A) (1 / 2) 領収書等の金額(B) (44,000 円)

按分による政務活動費の支出額(A) × (B) 22,000 円 (1円未満端数切り捨て)

【按分率が1/2を超える場合はその理由】



【使途項目】(該当する項目の□に✓をつける)	
<input type="checkbox"/> 調査研究費	<input type="checkbox"/> 研修費
<input type="checkbox"/> 資料購入費	<input type="checkbox"/> 広報広聴費
<input type="checkbox"/> 会議費	<input checked="" type="checkbox"/> 人件費
<input type="checkbox"/> 要請・陳情活動費	<input type="checkbox"/> 事務所費
<input type="checkbox"/> 資料作成費	<input type="checkbox"/> 事務費
【支払者名】 ※領収書等で確認できる場合は記入不要 鈴木勇治	【支出額(政務活動費充当額)】 36,000 円
※ 領収書その他の証拠書類の貼付欄(重ならないように貼付すること)	

領 収 書

鈴木勇治事務所 様

令和4年11月27日

★
但

¥72,000

11月分給料として(5.6.12.13.19.20.23.26.27日)
上記正に領収いたしました。

内訳

税抜金額

消費税額(%)

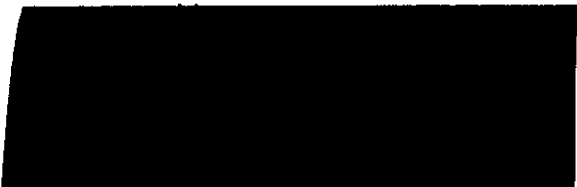

【使途の内容等】
※出張については、出張記録簿を作成し添付する。 ※その他の支出については、支出の内容や具体の品名等を記入する。(領収書等で確認できる場合は記入不要)
【按分による支出】 ※按分により充当する場合に記入する。 按分率(A) (1 / 2) 領収書等の金額(B) (72,000 円) 按分による政務活動費の支出額(A) × (B) 36,000 円 (1円未満端数切り捨て) 【按分率が1/2を超える場合はその理由】

【使途項目】(該当する項目の□に✓をつける)	
<input type="checkbox"/> 調査研究費	<input type="checkbox"/> 研修費
<input type="checkbox"/> 資料購入費	<input type="checkbox"/> 広報広聴費
<input type="checkbox"/> 会議費	<input checked="" type="checkbox"/> 人件費
<input type="checkbox"/> 要請・陳情活動費	<input type="checkbox"/> 事務所費
<input type="checkbox"/> 資料作成費	<input type="checkbox"/> 事務費
【支払者名】 ※領収書等で確認できる場合は記入不要 鈴木勇治	【支出額(政務活動費充当額)】 164,000円
※ 領収書その他の証拠書類の貼付欄(重ならないように貼付すること)	

領収書 鈴木勇治事務所 様

★ ¥246,000

但し 11月分給料として

令和4年11月30日 上記正に領収いたしました。

内訳

税抜金額

消費税額(%)

【使途の内容等】
※出張については、出張記録簿を作成し添付する。 ※その他の支出については、支出の内容や具体の品名等を記入する。(領収書等で確認できる場合は記入不要)
【按分による支出】 ※按分により充当する場合に記入する。 按分率(A) (2 / 3) 領収書等の金額(B) (246,000円) 按分による政務活動費の支出額(A) × (B) 164,000円 (1円未満端数切り捨て) 【按分率が1/2を超える場合はその理由】 政務調査活動補助作業に従事した割合が2/3となるため

【使途項目】(該当する項目の□に✓をつける)

- 調査研究費 研修費 会議費 要請・陳情活動費 資料作成費
- 資料購入費 広報広聴費 人件費 事務所費 事務費

【支払者名】 ※領収書等で確認できる場合は記入不要

【支出額(政務活動費充当額)】

10800 円

※ 領収書その他の証拠書類の貼付欄(重ならないように貼付すること)

領 収 証

西澤啓文様

No. _____

★ 21,600.-

内 訳

現金

小切手 /

手形 /

消費税額等(%)

但 アルバイト代として

令和4年11月29日 上記正に領収いたしました

収入印紙

コクヨ ウケ-88

【使途の内容等】

※出張については、出張記録簿を作成し添付する。

※その他の支出については、支出の内容や具体の品名等を記入する。(領収書等で確認できる場合は記入不要)

【按分による支出】 ※按分により充当する場合に記入する。

按分率(A) (/ / 2) 領収書等の金額(B) (21,600 円)

按分による政務活動費の支出額(A) × (B) 10,800 円 (1円未満端数切り捨て)

【按分率が1/2を超える場合はその理由】

【使途項目】(該当する項目の□に✓をつける)

調査研究費 研修費 会議費 要請・陳情活動費 資料作成費
 資料購入費 広報広聴費 人件費 事務所費 事務費

【支払者名】※領収書等で確認できる場合は記入不要
野田 譲

【支出額(政務活動費充当額)】
100,000 円

※ 領収書その他の証拠書類の貼付欄(重ならないように貼付すること)

領収書 野田 譲 様

金額 ¥200,000- 内 消費税等

但 調査・研究費として

上記の金額正に領収いたしました

2022 年 11 月 25 日

現金			
小切手			
手形			
相殺			



【使途の内容等】

調査・研究費 (// 月分)

※出張については、出張記録簿を作成し添付する。

※その他の支出については、支出の内容や具体の品名等を記入する。(領収書等で確認できる場合は記入不要)

【按分による支出】 ※按分により充当する場合に記入する。

按分率(A) (1 / 2) 領収書等の金額(B) (200,000 円)

按分による政務活動費の支出額(A) × (B) 100,000 円 (1円未満端数切り捨て)

【按分率が1/2を超える場合はその理由】

【使途項目】(該当する項目の□に✓をつける)

- 調査研究費 研修費 会議費 要請・陳情活動費 資料作成費
- 資料購入費 広報広聴費 人件費 事務所費 事務費

【支払者名】 ※領収書等で確認できる場合は記入不要

野田 譲

【支出額(政務活動費充当額)】

25,650 円

※ 領収書その他の証拠書類の貼付欄(重ならないように貼付すること)

領 収 証 野 田 譲 様 No. _____

★ 151,300

11月分資料整理作業として 900x57H

2022年11月25日 上記正に領収いたしました

内訳	税率	金額(税抜税込)
	%	消費税額等
収入	税率	金額(税抜税込)
印紙	%	消費税額等

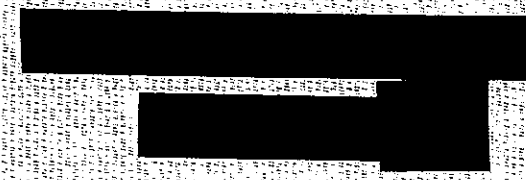

収入印紙

コクヨ カケ-1097

【使途の内容等】

資料整理作業等補助作業(// 月分)

※出張については、出張記録簿を作成し添付する。

※その他の支出については、支出の内容や具体の品名等を記入する。(領収書等で確認できる場合は記入不要)

【按分による支出】 ※按分により充当する場合に記入する。

按分率(A) (1 / 2) 領収書等の金額(B) (51,300 円)

按分による政務活動費の支出額(A) × (B) 25,650 円 (1円未満端数切り捨て)

【按分率が1/2を超える場合はその理由】

【使途項目】(該当する項目の□に✓をつける)	
□ 調査研究費	□ 研修費
□ 会議費	□ 要請・陳情活動費
□ 資料作成費	□ 資料購入費
□ 広報広聴費	<input checked="" type="checkbox"/> 人件費
□ 事務所費	□ 事務費
【支払者名】 ※領収書等で確認できる場合は記入不要	【支出額(政務活動費充当額)】
	40,000 円

※ 領収書その他の証拠書類の貼付欄(重ならないように貼付すること)

領収証

橋本啓一様

No.

金額

¥ 80,000 -

但現地調査、資料収集及び資料作成等の調査の補助として

令和4年 11月 25日 上記正に領収いたしました

内 訳

税抜金額

消費税額等(%)

コクヨ ウケ-50

【使途の内容等】

行政や各種団体、地域団体、講演会等の資料、書類、書籍の整理、データ処理を行うと同時にホームページや書籍、書類から必要な情報の収取調査活動の補助(現地調査、撮影等を含む)

※出張については、出張記録簿を作成し添付する。

※その他の支出については、支出の内容や具体の品名等を記入する。(領収書等で確認できる場合は記入不要)

【按分による支出】 ※按分により充当する場合に記入する。

按分率(A) (1 / 2) 領収書等の金額(B) (80,000 円)

按分による政務活動費の支出額(A) × (B) 40,000 円 (1円未満端数切り捨て)

【按分率が1/2を超える場合はその理由】

【使途項目】(該当する項目の□に✓をつける)

- 調査研究費 研修費 会議費 要請・陳情活動費 資料作成費
- 資料購入費 広報広聴費 人件費 事務所費 事務費

【支払者名】 ※領収書等で確認できる場合は記入不要

【支出額(政務活動費充当額)】

15,000 円

受 領 書

令和 4 年 11 月 27 日

金 ￥30,000-

内訳 11 月 5,13,19,20,26,27 日分、市政調査報酬として上記の通り受領

いたしました。

加藤 和彦事務所様



【使途の内容等】

※出張については、出張記録簿を作成し添付する。

※その他の支出については、支出の内容や具体の品名等を記入する。(領収書等で確認できる場合は記入不要)

【按分による支出】 ※按分により充当する場合に記入する。

按分率(A) (1/2) 領収書等の金額(B) (30,000 円)

按分による政務活動費の支出額(A) × (B) 15,000 円 (1円未満端数切り捨て)

【按分率が1/2を超える場合はその理由】

【使途項目】(該当する項目の□に✓をつける)

- 調査研究費 研修費 会議費 要請・陳情活動費 資料作成費
- 資料購入費 広報広聴費 人件費 事務所費 事務費

【支払者名】 ※領収書等で確認できる場合は記入不要

【支出額(政務活動費充当額)】

15,000 円

受領書

令和 4 年 11 月 27 日

金 ¥30,000.-

内訳 11 月 5,13,19,20,26,27 日分、市政調査報酬として上記の通り受領
いたしました。

加藤 和彦事務所様



【使途の内容等】

※出張については、出張記録簿を作成し添付する。

※その他の支出については、支出の内容や具体的品名等を記入する。(領収書等で確認できる場合は記入不要)

【按分による支出】 ※按分により充当する場合に記入する。

按分率(A) (1/2) 領収書等の金額(B) (30,000 円)

按分による政務活動費の支出額(A) × (B) 15,000 円 (1円未満端数切り捨て)

【按分率が1/2を超える場合はその理由】

【使途項目】(該当する項目の□に✓をつける)	
<input type="checkbox"/> 調査研究費 <input type="checkbox"/> 研修費 <input type="checkbox"/> 会議費 <input type="checkbox"/> 要請・陳情活動費 <input type="checkbox"/> 資料作成費 <input type="checkbox"/> 資料購入費 <input type="checkbox"/> 広報広聴費 <input checked="" type="checkbox"/> 人件費 <input type="checkbox"/> 事務所費 <input type="checkbox"/> 事務費	
【支払者名】 ※領収書等で確認できる場合は記入不要	【支出額(政務活動費充当額)】
	25,000 円

受領書

令和 4 年 11 月 30 日

金 ￥50,000-

内訳 11 月分 報酬として上記の通り受領いたしました。

加藤 和彦事務所様



【使途の内容等】

※出張については、出張記録簿を作成し添付する。

※その他の支出については、支出の内容や具体の品名等を記入する。(領収書等で確認できる場合は記入不要)

【按分による支出】 ※按分により充当する場合に記入する。

按分率(A) (1/2) 領収書等の金額(B) (50,000 円)

按分による政務活動費の支出額(A) × (B) 25,000 円 (1円未満端数切り捨て)

【按分率が1/2を超える場合はその理由】

【使途項目】(該当する項目の□に✓をつける)	
<input type="checkbox"/> 調査研究費	<input type="checkbox"/> 研修費
<input type="checkbox"/> 資料購入費	<input type="checkbox"/> 広報広聴費
<input type="checkbox"/> 会議費	<input checked="" type="checkbox"/> 人件費
<input type="checkbox"/> 要請・陳情活動費	<input type="checkbox"/> 事務所費
<input type="checkbox"/> 資料作成費	<input type="checkbox"/> 事務費
【支払者名】 ※領収書等で確認できる場合は記入不要	【支出額(政務活動費充当額)】
	123,790 円
※ 領収書その他の証拠書類の貼付欄(重ならないように貼付すること)	

領 収 書 自由民主党 様

★ ¥123,790

但 政務活動補助 (内 交通費 ¥16,590を含む)

令和4年11月21日 上記正に領収いたしました。

収 入	内訳	
	税抜金額	
	消費税額(%)	
【使途の内容等】		
<p>※出張については、出張記録簿を作成し添付する。</p> <p>※その他の支出については、支出の内容や具体の品名等を記入する。(領収書等で確認できる場合は記入不要)</p>		
<p>【按分による支出】 ※按分により充当する場合に記入する。</p> <p>按分率(A) (/) 領収書等の金額(B) (円)</p> <p>按分による政務活動費の支出額(A) × (B) 円 (1円未満端数切り捨て)</p> <p>【按分率が1/2を超える場合はその理由】</p>		

領収書等貼付用紙

整理番号

97

【使途項目】(該当する項目の□に✓をつける)

- 調査研究費 研修費 会議費 要請・陳情活動費 資料作成費
- 資料購入費 広報広聴費 人件費 事務所費 事務費

【支払者名】※領収書等で確認できる場合は記入不要

【支出額(政務活動費充当額)】

25,000 円

※ 領収書その他の証拠書類の貼付欄(重ならないように貼付すること)

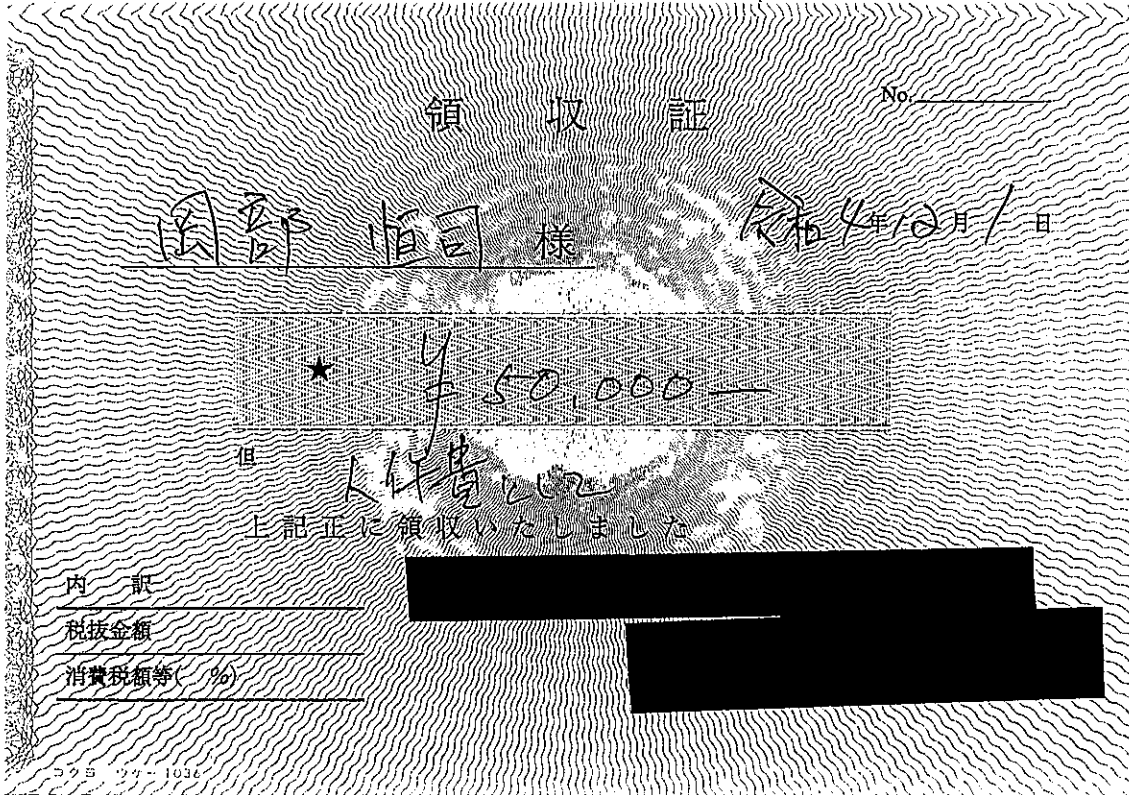

【使途の内容等】

政務調査専門補助員

(地域課題吸収、陳情相談の聴き取り、現地調査、議会レポートポスティング、会議報告書配布等)

※出張については、出張記録簿を作成し添付する。

※その他の支出については、支出の内容や具体の品名等を記入する。(領収書等で確認できる場合は記入不要)

【按分による支出】 ※按分により充当する場合に記入する。

按分率(A) (1 / 2) 領収書等の金額(B) (50,000 円)

按分による政務活動費の支出額(A) × (B) 25,000 円 (1円未満端数切り捨て)

【按分率が1/2を超える場合はその理由】

【使途項目】(該当する項目の□に✓をつける)

- 調査研究費 研修費 会議費 要請・陳情活動費 資料作成費
- 資料購入費 広報広聴費 人件費 事務所費 事務費

【支払者名】 ※領収書等で確認できる場合は記入不要

【支出額(政務活動費充当額)】

27,500 円

※ 領収書その他の証拠書類の貼付欄(重ならないように貼付すること)



【使途の内容等】

政務調査専門補助員

(地域課題吸収、陳情相談の聴き取り、現地調査、議会レポートポスティング、会議報告書配布等)

※出張については、出張記録簿を作成し添付する。

※その他の支出については、支出の内容や具体的品名等を記入する。(領収書等で確認できる場合は記入不要)

【按分による支出】 ※按分により充当する場合に記入する。

按分率(A) (1 / 2) 領収書等の金額(B) (55,000 円)

按分による政務活動費の支出額(A) × (B) 27,500 円 (1円未満端数切り捨て)

【按分率が1/2を超える場合はその理由】

【使途項目】(該当する項目の□に✓をつける)

- 調査研究費 研修費 会議費 要請・陳情活動費 資料作成費
- 資料購入費 広報広聴費 人件費 事務所費 事務費

【支払者名】 ※領収書等で確認できる場合は記入不要

岡部恒司

【支出額(政務活動費充当額)】

10,000 円

※ 領収書その他の証拠書類の貼付欄(重ならないように貼付すること)

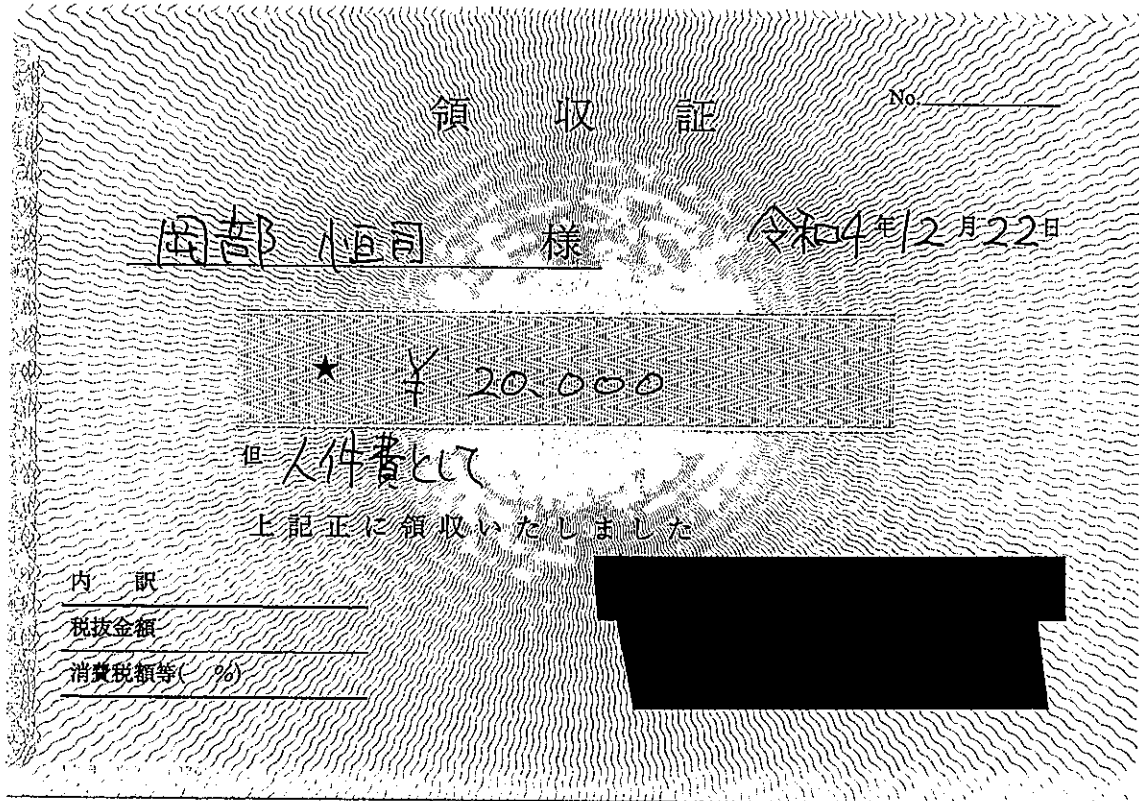

【使途の内容等】

政務調査専門補助員

(地域課題吸収、陳情相談の聴き取り、現地調査、議会レポートポスティング、会議報告書配布等)

※出張については、出張記録簿を作成し添付する。

※その他の支出については、支出の内容や具体の品名等を記入する。(領収書等で確認できる場合は記入不要)

【按分による支出】 ※按分により充当する場合に記入する。

按分率(A) (1 / 2) 領収書等の金額(B) (20,000 円)

按分による政務活動費の支出額(A) × (B) 10,000 円 (1円未満端数切り捨て)

【按分率が1/2を超える場合はその理由】

【用途項目】(該当する項目の□に✓をつける)

- 調査研究費 研修費 会議費 要請・陳情活動費 資料作成費
- 資料購入費 広報広聴費 人件費 事務所費 事務費

【支払者名】 ※領収書等で確認できる場合は記入不要

【支出額(政務活動費充当額)】

19,250 円

※ 領収書その他の証拠書類の貼付欄(重ならないように貼付すること)

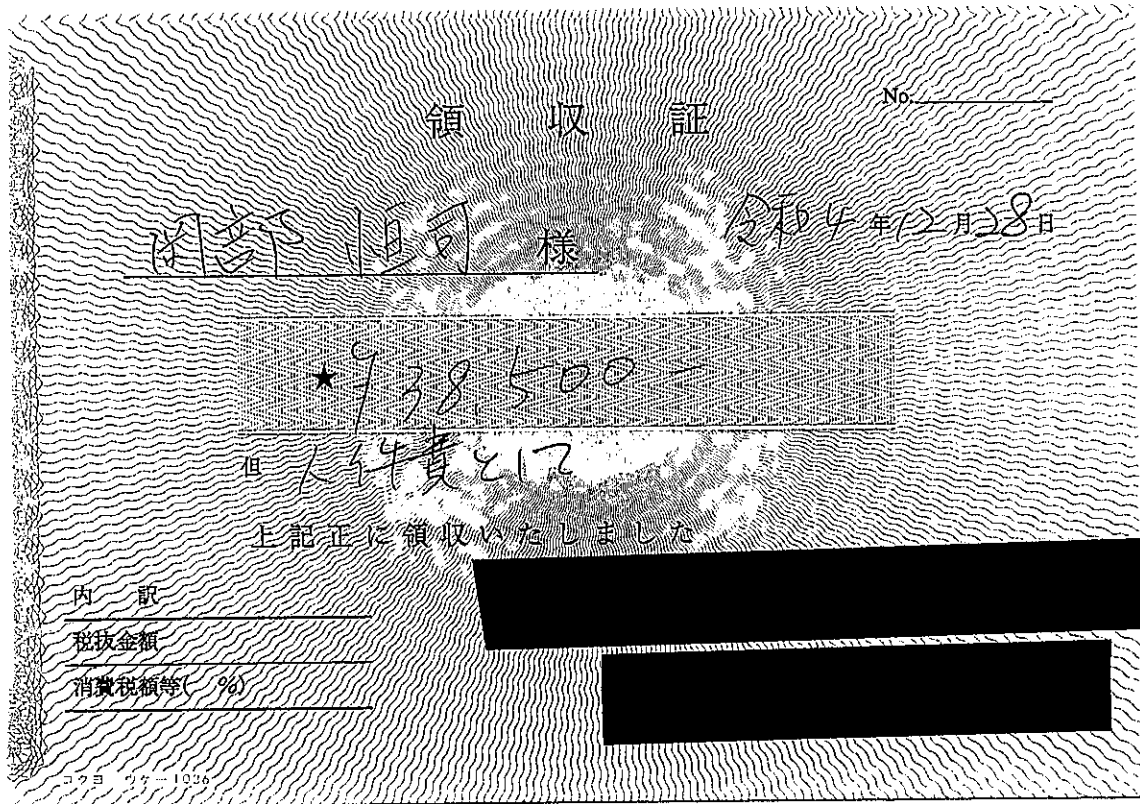

【用途の内容等】

政務調査専門補助員

(地域課題吸収、陳情相談の聴き取り、現地調査、議会レポートポスティング、会議報告書配布等)

※出張については、出張記録簿を作成し添付する。

※その他の支出については、支出の内容や具体的品名等を記入する。(領収書等で確認できる場合は記入不要)

【按分による支出】 ※按分により充当する場合に記入する。

按分率(A) (1 / 2) 領収書等の金額(B) (938,500 円)

按分による政務活動費の支出額(A)×(B) 19,250 円 (1円未満端数切り捨て)

【按分率が1/2を超える場合はその理由】

【使途項目】(該当する項目の□に✓をつける)

- 調査研究費 研修費 会議費 要請・陳情活動費 資料作成費
- 資料購入費 広報広聴費 人件費 事務所費 事務費

【支払者名】 ※領収書等で確認できる場合は記入不要

庄司俊充

【支出額(政務活動費充当額)】

75,000円

※ 領収書その他の証拠書類の貼付欄(重ならないように貼付すること)

領 収 証

令和4年 12 月 28 日

庄 司 俊 充 様

★150,000 円

但 12月分給料として

上記正に領収致しました

【使途の内容等】

※出張については、出張記録簿を作成し添付する。

※その他の支出については、支出の内容や具体の品名等を記入する。(領収書等で確認できる場合は記入不要)

【按分による支出】 ※按分により充当する場合に記入する。

按分率(A) (1 / 2) 領収書等の金額(B) (150,000 円)

按分による政務活動費の支出額(A) × (B) 75,000 円 (1円未満端数切り捨て)

【按分率が1/2を超える場合はその理由】

【使途項目】(該当する項目の□に✓をつける)

- 調査研究費 □ 研修費 □ 会議費 □ 要請・陳情活動費 □ 資料作成費
- 資料購入費 □ 広報広聴費 人件費 □ 事務所費 □ 事務費

【支払者名】 ※領収書等で確認できる場合は記入不要

庄司俊充

【支出額(政務活動費充当額)】

100,000 円

※ 領収書その他の証拠書類の貼付欄(重ならないように貼付すること)

領 収 証

令和4年 12 月 28 日

庄 司 俊 充 様

★ 200,000 円

但 12月分給料として

上記正に領収致しました

【使途の内容等】

※出張については、出張記録簿を作成し添付する。

※その他の支出については、支出の内容や具体の品名等を記入する。(領収書等で確認できる場合は記入不要)

【按分による支出】 ※按分により充当する場合に記入する。

按分率(A) (1 / 2) 領収書等の金額(B) (200,000 円)

按分による政務活動費の支出額(A) × (B) 100,000 円 (1円未満端数切り捨て)

【按分率が1/2を超える場合はその理由】

【使途項目】(該当する項目の□に✓をつける)

- 調査研究費 □ 研修費 □ 会議費 □ 要請・陳情活動費 □ 資料作成費
- 資料購入費 □ 広報広聴費 人件費 □ 事務所費 □ 事務費

【支払者名】 ※領収書等で確認できる場合は記入不要

庄司俊充

【支出額(政務活動費充当額)】

40,000 円

※ 領収書その他の証拠書類の貼付欄(重ならないように貼付すること)

領 収 証

令和4年 12 月 28 日

庄 司 俊 充 様

★ 80,000 円

但 12月分アルバイト代として

上記正に領収致しました

【使途の内容等】

※出張については、出張記録簿を作成し添付する。

※その他の支出については、支出の内容や具体の品名等を記入する。(領収書等で確認できる場合は記入不要)

【按分による支出】 ※按分により充当する場合に記入する。

按分率(A) (/ /) 領収書等の金額(B) (80,000 円)

按分による政務活動費の支出額(A) × (B) 40,000 円 (1円未満端数切り捨て)

【按分率が1/2を超える場合はその理由】

【使途項目】(該当する項目の□に✓をつける)	
<input type="checkbox"/> 調査研究費 <input type="checkbox"/> 研修費 <input type="checkbox"/> 会議費 <input type="checkbox"/> 要請・陳情活動費 <input type="checkbox"/> 資料作成費 <input type="checkbox"/> 資料購入費 <input type="checkbox"/> 広報広聴費 <input checked="" type="checkbox"/> 人件費 <input type="checkbox"/> 事務所費 <input type="checkbox"/> 事務費	
【支払者名】 ※領収書等で確認できる場合は記入不要	【支出額(政務活動費充当額)】
	50,000 円
※ 領収書その他の証拠書類の貼付欄(重ならないように貼付すること)	

領収証

内藤 118194

様 No. _____

100,000,-

但 12月分

入金日 24年 12月 30日 上記正に領収いたしました

収 入 印 紙	内訳
	税抜金額
	消費税額等 (%)



【使途の内容等】

※出張については、出張記録簿を作成し添付する。

※その他の支出については、支出の内容や具体の品名等を記入する。(領収書等で確認できる場合は記入不要)

【按分による支出】 ※按分により充当する場合に記入する。

按分率(A) (1/2) 領収書等の金額(B) (100,000 円)

按分による政務活動費の支出額(A) × (B) 50,000 円 (1円未満端数切り捨て)

【按分率が1/2を超える場合はその理由】

領収書等貼付用紙

整理番号 **121**

【使途項目】(該当する項目の□に✓をつける)

調査研究費 研修費 会議費 要請・陳情活動費 資料作成費
 資料購入費 広報広聴費 人件費 事務所費 事務費

【支払者名】 ※領収書等で確認できる場合は記入不要

【支出額(政務活動費充当額)】

20,500 円

※ 領収書その他の証拠書類の貼付欄(重ならないように貼付すること)

領 収 証

No. _____

渡辺 博事務所 様

4 年 12 月 10 日

★ ¥ 41,000.-

但 1/2 給当

上記正に領収いたしました

内 訳

税抜金額

消費税額等(%)



【使途の内容等】

※出張については、出張記録簿を作成し添付する。

※その他の支出については、支出の内容や具体の品名等を記入する。(領収書等で確認できる場合は記入不要)

【按分による支出】 ※按分により充当する場合に記入する。

按分率(A) (1/2) 領収書等の金額(B) (41,000 円)

按分による政務活動費の支出額(A) × (B) 20,500 円 (1円未満端数切り捨て)

【按分率が1/2を超える場合はその理由】

領収書等貼付用紙

① 整理番号 122

【使途項目】(該当する項目の□をつける)

調査研究費 研修費 会議費 □ 要請・陳情活動費 □ 資料作成費
資料購入費 広報広聴費 人件費 事務所費 事務費

【支払者名】 ※領収書等で確認できる場合は記入不要

【支出額(政務活動費充当額)】

29,500 円

領収書 渡辺ひろし政務調査事務所様

金額 ¥ 59,000 円

但 // 月分アルバイト代として

令和4年12月10日 上記正に領収いたしました

【使途の内容等】

※出張については、出張記録簿を作成し添付する。

※その他の支出については支出の内容や具体の品名を記入する。(領収書等で確認できる場合は記入不要)

※按分により充当する場合に記入する。

按分率(A) (1 / 2) 領収書等の金額(59,000 円)

按分による政務活動費の支出額(A) × (B) 29,500 円 (1円未満端数切り捨て)

【按分率が1/2を超える場合はその理由】

【使途項目】(該当する項目の□に✓をつける)

調査研究費 研修費 会議費 要請・陳情活動費 資料作成費
 資料購入費 広報広聴費 人件費 事務所費 事務費

【支払者名】 ※領収書等で確認できる場合は記入不要

【支出額(政務活動費充当額)】

14,000 円

※ 領収書その他の証拠書類の貼付欄(重ならないように貼付すること)

領収書

渡辺ひろし政務調査事務所様

金額

¥ 28,000 円

但し 11 月分アルバイト代として

令和4年12月10日
上記正に領収いたしました



【使途の内容等】

※出張については、出張記録簿を作成し添付する。

※その他の支出については、支出の内容や具体の品名等を記入する。(領収書等で確認できる場合は記入不要)

【按分による支出】 ※按分により充当する場合に記入する。

按分率(A) (1/2) 領収書等の金額(B) 28,000 円

按分による政務活動費の支出額(A) × (B) 14,000 円 (1円未満端数切り捨て)

【按分率が1/2を超える場合はその理由】

【使途項目】(該当する項目の□に✓をつける)	
<input type="checkbox"/> 調査研究費	<input type="checkbox"/> 研修費
<input type="checkbox"/> 会議費	<input type="checkbox"/> 要請・陳情活動費
<input type="checkbox"/> 資料作成費	<input type="checkbox"/> 資料購入費
<input type="checkbox"/> 広報広聴費	<input checked="" type="checkbox"/> 人件費
<input type="checkbox"/> 事務所費	<input type="checkbox"/> 事務費
【支払者名】 ※領収書等で確認できる場合は記入不要	【支出額(政務活動費充当額)】
鈴木勇治	164,000 円
※ 領収書その他の証拠書類の貼付欄(重ならないように貼付すること)	

領 収 書 鈴木勇治事務所 様

★ ¥246,000

但し

12月分給料として

令和4年12月28日 上記正に領収いたしました。

内訳

税抜金額

消費税額(%)

【使途の内容等】
※出張については、出張記録簿を作成し添付する。 ※その他の支出については、支出の内容や具体の品名等を記入する。(領収書等で確認できる場合は記入不要)
【按分による支出】 ※按分により充当する場合に記入する。
按分率(A) (2 / 3) 領収書等の金額(B) (246,000 円)
按分による政務活動費の支出額(A) × (B) 164,000 円 (1円未満端数切り捨て)
【按分率が1/2を超える場合はその理由】
政務調査活動補助作業に従事し割合が1/2となった為

領収書等貼付用紙



整理番号

55

【使途項目】(該当する項目の□に✓をつける)	
<input type="checkbox"/> 調査研究費	<input type="checkbox"/> 研修費
<input type="checkbox"/> 資料購入費	<input type="checkbox"/> 広報広聴費
<input type="checkbox"/> 会議費	<input checked="" type="checkbox"/> 人件費
<input type="checkbox"/> 要請・陳情活動費	<input type="checkbox"/> 事務所費
<input type="checkbox"/> 資料作成費	<input type="checkbox"/> 事務費
【支払者名】 ※領収書等で確認できる場合は記入不要	【支出額(政務活動費充当額)】
鈴木勇治	36,000 円
※ 領収書その他の証拠書類の貼付欄(重ならないように貼付すること)	

領 収 書

鈴木勇治事務所 様

令和4年12月31日



¥72,000

但

12月分給料として(3.4.10.11.12.18.24.29.31日)
上記正に領収いたしました。

内訳

税抜金額

消費税額(%)



【使途の内容等】

※出張については、出張記録簿を作成し添付する。

※その他の支出については、支出の内容や具体の品名等を記入する。(領収書等で確認できる場合は記入不要)

【按分による支出】 ※按分により充当する場合に記入する。

按分率(A) (1 / 2) 領収書等の金額(B) (72,000 円)

按分による政務活動費の支出額(A) × (B) 36,000 円 (1円未満端数切り捨て)

【按分率が1/2を超える場合はその理由】

【使途項目】(該当する項目の□に✓をつける)

- 調査研究費 研修費 会議費 要請・陳情活動費 資料作成費
- 資料購入費 広報広聴費 人件費 事務所費 事務費

【支払者名】 ※領収書等で確認できる場合は記入不要

【支出額(政務活動費充当額)】

10000 円

※ 領収書その他の証拠書類の貼付欄(重ならないように貼付すること)

領 収 証

西澤啓文 様

No. _____

★ 20,000.-

内 訳

現金

小切手 /

手 形 /

消費税額等(%)

但 アルバイト代として

令和4年12月28日 上記正に領収いたしました

収入印紙

コクヨ ウケ-98

【使途の内容等】

※出張については、出張記録簿を作成し添付する。

※その他の支出については、支出の内容や具体の品名等を記入する。(領収書等で確認できる場合は記入不要)

【按分による支出】 ※按分により充当する場合に記入する。

按分率(A) (/ / 2) 領収書等の金額(B) (20,000 円)

按分による政務活動費の支出額(A) × (B) 10,000 円 (1円未満端数切り捨て)

【按分率が1/2を超える場合はその理由】

領収書等貼付用紙

野
整理番号

98

【使途項目】(該当する項目の□に✓をつける)

調査研究費 研修費 会議費 要請・陳情活動費 資料作成費
 資料購入費 広報広聴費 人件費 事務所費 事務費

【支払者名】 ※領収書等で確認できる場合は記入不要
野田 譲

【支出額(政務活動費充当額)】
100,000 円

※ 領収書その他の証拠書類の貼付欄(重ならないように貼付すること)

領収書 野田 譲 様

金額 ¥200,000- 内 消費税等

但 調査・研究費として

上記の金額正に領収いたしました

2022 年 12 月 23 日

現金			
小切手			
手形			
相殺			

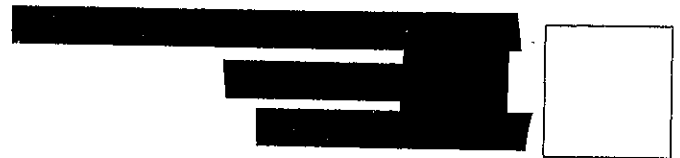

【使途の内容等】

調査・研究費 (12 月分)

※出張については、出張記録簿を作成し添付する。

※その他の支出については、支出の内容や具体の品名等を記入する。(領収書等で確認できる場合は記入不要)

【按分による支出】 ※按分により充当する場合に記入する。

按分率(A) (1 / 2) 領収書等の金額(B) (200,000 円)

按分による政務活動費の支出額(A) × (B) 100,000 円 (1円未満端数切り捨て)

【按分率が1/2を超える場合はその理由】

領収書等貼付用紙

野 整理番号

99

【使途項目】(該当する項目の□に✓をつける)

- 調査研究費
- 研修費
- 会議費
- 要請・陳情活動費
- 資料作成費
- 資料購入費
- 広報広聴費
- 人件費
- 事務所費
- 事務費

【支払者名】※領収書等で確認できる場合は記入不要

野田 譲

【支出額(政務活動費充当額)】

24,300 円

※ 領収書その他の証拠書類の貼付欄(重ならないように貼付すること)

領 収 証

野田 譲

様

No.

* 48,600

12月分資料整理作業として 900×54円

2022年12月26日 上記正に領収いたしました

収入 印 紙	内訳	税率	金額(税込)
		%	消費税額等
		税率	金額(税込)
		%	消費税額等

コクヨ 2024-1097

【使途の内容等】

資料整理作業等補助作業(12月分)

※出張については、出張記録簿を作成し添付する。

※その他の支出については、支出の内容や具体的品名等を記入する。(領収書等で確認できる場合は記入不要)

【按分による支出】 ※按分により充当する場合に記入する。

按分率(A) (1 / 2) 領収書等の金額(B) (48,600 円)

按分による政務活動費の支出額(A)×(B) 24,300 円 (1円未満端数切り捨て)

【按分率が1/2を超える場合はその理由】

領収書等貼付用紙

橋 整理番号

72

【使途項目】(該当する項目の□に✓をつける)

- 調査研究費
- 研修費
- 会議費
- 要請・陳情活動費
- 資料作成費
- 資料購入費
- 広報広聴費
- 人件費
- 事務所費
- 事務費

【支払者名】※領収書等で確認できる場合は記入不要

【支出額(政務活動費充当額)】

40,000 円

※ 領収書その他の証拠書類の貼付欄(重ならないように貼付すること)

領収証

橋本啓一様

No.

金額

¥80,000-

但 現地調査、資料収集及び資料作成等の調査の補助として
令和4年 12月 26日 上記正に領収いたしました

内 訳

税抜金額

消費税額等(%)

コクヨ ウケ-50

【使途の内容等】

行政や各種団体、地域団体、講演会等の資料、書類、書籍の整理、データ処理を行うと同時にホームページや書籍、書類から必要な情報の収取調査活動の補助(現地調査、撮影等を含む)

※出張については、出張記録簿を作成し添付する。

※その他の支出については、支出の内容や具体的品名等を記入する。(領収書等で確認できる場合は記入不要)

【按分による支出】 ※按分により充当する場合に記入する。

按分率(A) (1 / 2)

領収書等の金額(B) (80,000 円)

按分による政務活動費の支出額(A) × (B)

40,000 円 (1円未満端数切り捨て)

【按分率が1/2を超える場合はその理由】

【用途項目】(該当する項目の□に✓をつける)

- 調査研究費 研修費 会議費 要請・陳情活動費 資料作成費
- 資料購入費 広報広聴費 人件費 事務所費 事務費

【支払者名】 ※領収書等で確認できる場合は記入不要

【支出額(政務活動費充当額)】

10,000 円

受領書

令和 4 年 12 月 18 日

金 ￥20,000-

内訳 12 月 3,10,17,18 日分、市政調査報酬として上記の通り受領

いたしました。

加藤 和彦事務所様



【用途の内容等】

※出張については、出張記録簿を作成し添付する。

※その他の支出については、支出の内容や具体の品名等を記入する。(領収書等で確認できる場合は記入不要)

【按分による支出】 ※按分により充当する場合に記入する。

按分率(A) (1/2) 領収書等の金額(B) (20,000 円)

按分による政務活動費の支出額(A) × (B) 10,000 円 (1円未満端数切り捨て)

【按分率が1/2を超える場合はその理由】

【使途項目】(該当する項目の□に✓をつける)

- 調査研究費 研修費 会議費 要請・陳情活動費 資料作成費
- 資料購入費 広報広聴費 人件費 事務所費 事務費

【支払者名】 ※領収書等で確認できる場合は記入不要

【支出額(政務活動費充当額)】

10,000 円

受領書

令和 4 年 12 月 18 日

金 ￥20,000-

内訳 12 月 3,10,17,18 日分、市政調査報酬として上記の通り受領

いたしました。

加藤 和彦事務所様



【使途の内容等】

※出張については、出張記録簿を作成し添付する。

※その他の支出については、支出の内容や具体の品名等を記入する。(領収書等で確認できる場合は記入不要)

【按分による支出】 ※按分により充当する場合に記入する。

按分率(A) (1/2) 領収書等の金額(B) (20,000 円)

按分による政務活動費の支出額(A)×(B) 10,000 円 (1円未満端数切り捨て)

【按分率が1/2を超える場合はその理由】

【使途項目】(該当する項目の□に✓をつける)

- 調査研究費 研修費 会議費 要請・陳情活動費 資料作成費
- 資料購入費 広報広聴費 人件費 事務所費 事務費

【支払者名】 ※領収書等で確認できる場合は記入不要

【支出額(政務活動費充当額)】

10,000 円

受 領 書

令和 4 年 12 月 18 日

金 ￥20,000-

内訳 12 月 3,10,17,18 日分、市政調査報酬として上記の通り受領

いたしました。

加藤 和彦事務所様

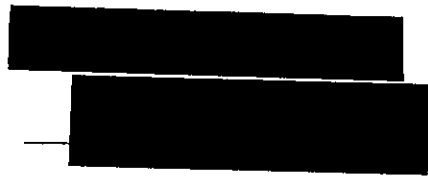

【使途の内容等】

※出張については、出張記録簿を作成し添付する。

※その他の支出については、支出の内容や具体の品名等を記入する。(領収書等で確認できる場合は記入不要)

【按分による支出】 ※按分により充当する場合に記入する。

按分率(A) (1/2) 領収書等の金額(B) (20,000 円)

按分による政務活動費の支出額(A) × (B) 10,000 円 (1円未満端数切り捨て)

【按分率が1/2を超える場合はその理由】

【使途項目】(該当する項目の□に✓をつける)

- 調査研究費 研修費 会議費 要請・陳情活動費 資料作成費
- 資料購入費 広報広聴費 人件費 事務所費 事務費

【支払者名】 ※領収書等で確認できる場合は記入不要

【支出額(政務活動費充当額)】

25,000円

受領書

令和4年12月26日

金 ¥50,000-

内訳 12月分 報酬として上記の通り受領いたしました。

加藤 和彦事務所様



【使途の内容等】

※出張については、出張記録簿を作成し添付する。

※その他の支出については、支出の内容や具体の品名等を記入する。(領収書等で確認できる場合は記入不要)

【按分による支出】 ※按分により充当する場合に記入する。

按分率(A) (1/2) 領収書等の金額(B) (50,000円)

按分による政務活動費の支出額(A) × (B) 25,000円 (1円未満端数切り捨て)

【按分率が1/2を超える場合はその理由】

領収書等貼付用紙

【使途項目】(該当する項目の□に✓をつける)	
<input type="checkbox"/> 調査研究費	<input type="checkbox"/> 研修費
<input type="checkbox"/> 会議費	<input type="checkbox"/> 要請・陳情活動費
<input type="checkbox"/> 資料作成費	<input type="checkbox"/> 資料購入費
<input type="checkbox"/> 広報広聴費	<input checked="" type="checkbox"/> 人件費
<input type="checkbox"/> 事務所費	<input type="checkbox"/> 事務費
【支払者名】 ※領収書等で確認できる場合は記入不要	【支出額(政務活動費充当額)】
	115,720 円
※ 領収書その他の証拠書類の貼付欄(重ならないように貼付すること)	

領収書 自由民主党 様

★ ¥115,720

但 政務活動補助 (内 交通費 ¥8,520を含む)

令和4年12月21日 上記正に領収いたしました。

収入 印紙	内訳	
	税抜金額	
	消費税額(%)	



【使途の内容等】
※出張については、出張記録簿を作成し添付する。 ※その他の支出については、支出の内容や具体の品名等を記入する。(領収書等で確認できる場合は記入不要)
【按分による支出】 ※按分により充当する場合に記入する。 按分率(A) (/) 領収書等の金額(B) (円) 按分による政務活動費の支出額(A) × (B) 円 (1円未満端数切り捨て) 【按分率が1/2を超える場合はその理由】



【使途項目】(該当する項目の□に✓をつける)	
<input type="checkbox"/> 調査研究費	<input type="checkbox"/> 研修費
<input type="checkbox"/> 会議費	<input type="checkbox"/> 要請・陳情活動費
<input type="checkbox"/> 資料作成費	<input type="checkbox"/> 資料購入費
<input type="checkbox"/> 広報広聴費	<input checked="" type="checkbox"/> 人件費
<input type="checkbox"/> 事務所費	<input type="checkbox"/> 事務費
【支払者名】 ※領収書等で確認できる場合は記入不要	【支出額(政務活動費充当額)】
	123,790 円
※ 領収書その他の証拠書類の貼付欄(重ならないように貼付すること)	

領 収 書 自由民主党 様



¥123,790

但 政務活動補助 (内 交通費 ¥16,590を含む)

令和4年12月21日 上記正に領収いたしました。

収 入	内 訳
印 紙	税抜金額
	消費税額(%)



--

【使途の内容等】

※出張については、出張記録簿を作成し添付する。

※その他の支出については、支出の内容や具体の品名等を記入する。(領収書等で確認できる場合は記入不要)

【按分による支出】 ※按分により充当する場合に記入する。

按分率(A) (/) 領収書等の金額(B) (円)

按分による政務活動費の支出額(A) × (B) 円 (1円未満端数切り捨て)

【按分率が1/2を超える場合はその理由】

【用途項目】(該当する項目の□に✓をつける)

- 調査研究費 研修費 会議費 要請・陳情活動費 資料作成費
- 資料購入費 広報広聴費 人件費 事務所費 事務費

【支払者名】 ※領収書等で確認できる場合は記入不要

【支出額(政務活動費充当額)】

19,250 円

※ 領収書その他の証拠書類の貼付欄(重ならないように貼付すること)

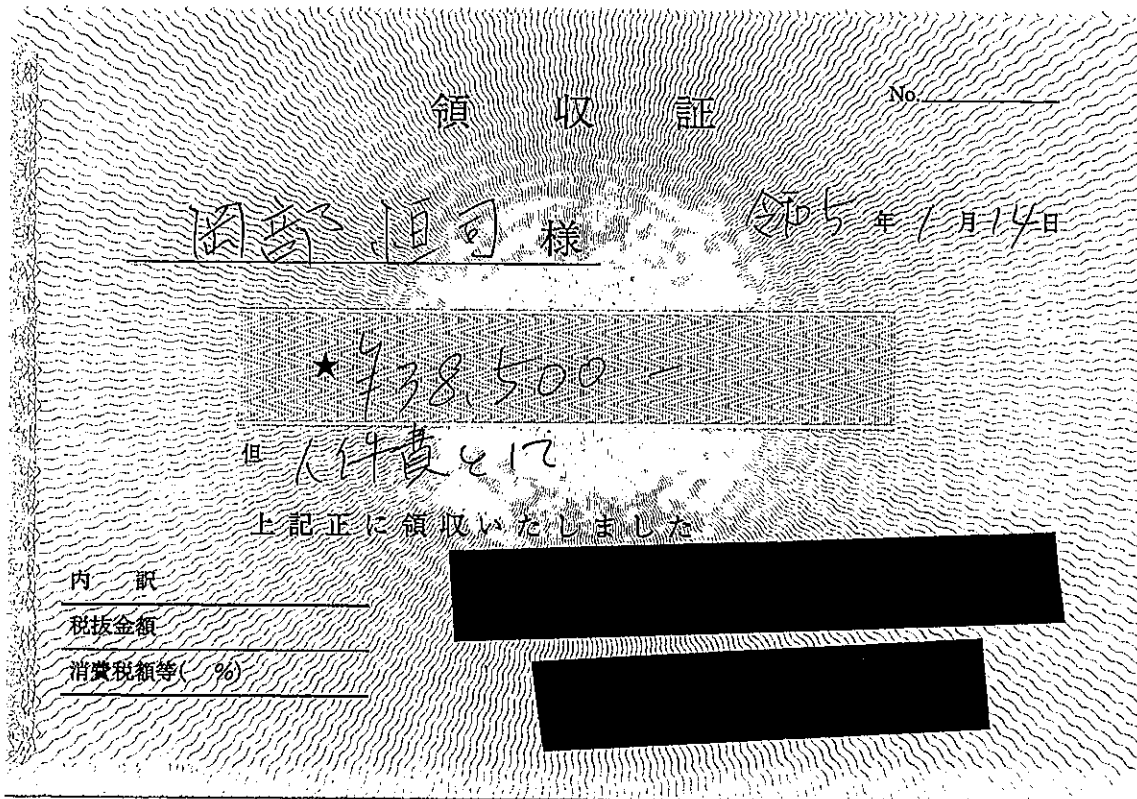

【用途の内容等】

政務調査専門補助員

(地域課題吸収、陳情相談の聴き取り、現地調査、議会レポートポスティング、会議報告書配布等)

※出張については、出張記録簿を作成し添付する。

※その他の支出については、支出の内容や具体的な品名等を記入する。(領収書等で確認できる場合は記入不要)

【按分による支出】 ※按分により充当する場合に記入する。

按分率(A) (1 / 2) 領収書等の金額(B) (28,500 円)

按分による政務活動費の支出額(A) × (B) 19,250 円 (1円未満端数切り捨て)

【按分率が1/2を超える場合はその理由】

領収書等貼付用紙

整理番号

102

【使途項目】(該当する項目の□に✓をつける)

- 調査研究費 研修費 会議費 要請・陳情活動費 資料作成費
- 資料購入費 広報広聴費 人件費 事務所費 事務費

【支払者名】 ※領収書等で確認できる場合は記入不要

岡部恒司

【支出額(政務活動費充当額)】

10,000 円

※ 領収書その他の証拠書類の貼付欄(重ならないように貼付すること)

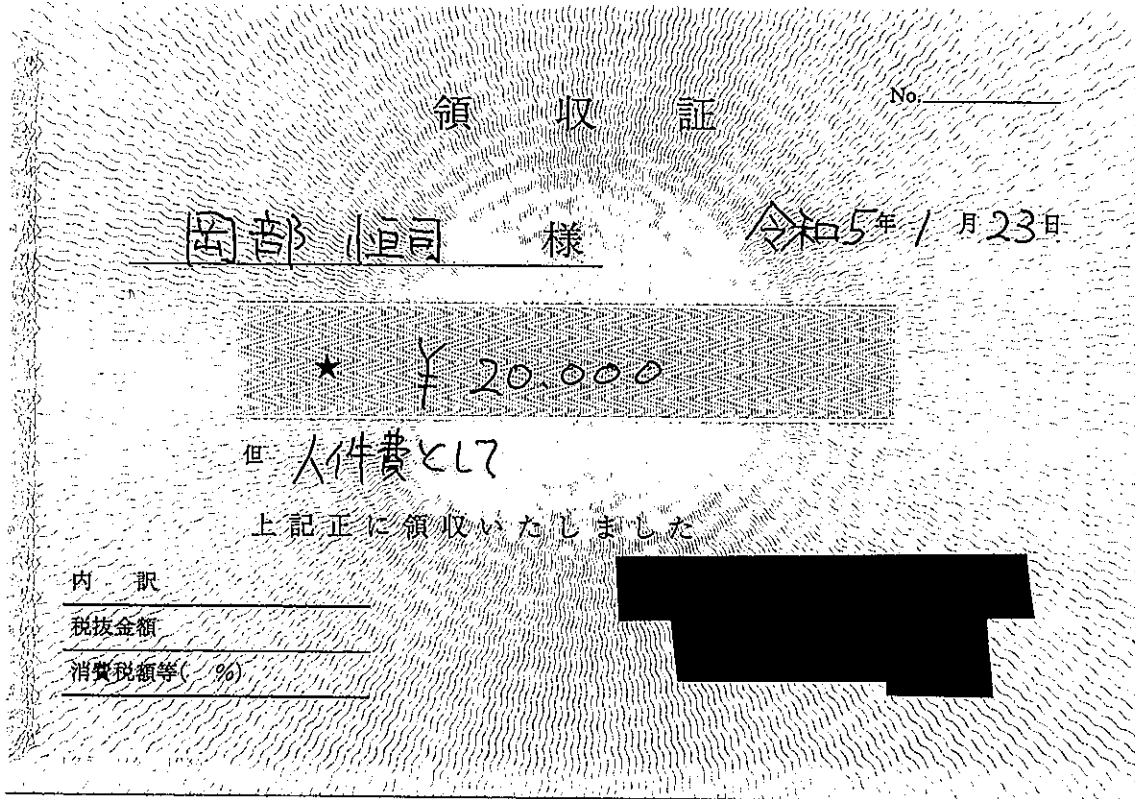

【使途の内容等】

政務調査専門補助員

(地域課題吸収、陳情相談の聴き取り、現地調査、議会レポートポスティング、会議報告書配布等)

※出張については、出張記録簿を作成し添付する。

※その他の支出については、支出の内容や具体の品名等を記入する。(領収書等で確認できる場合は記入不要)

【按分による支出】 ※按分により充当する場合に記入する。

按分率(A) (1 / 2) 領収書等の金額(B) (20,000 円)

按分による政務活動費の支出額(A) × (B) 10,000 円 (1円未満端数切り捨て)

【按分率が1/2を超える場合はその理由】

【使途項目】(該当する項目の□に✓をつける)

- 調査研究費 研修費 会議費 要請・陳情活動費 資料作成費
- 資料購入費 広報広聴費 人件費 事務所費 事務費

【支払者名】 ※領収書等で確認できる場合は記入不要

【支出額(政務活動費充当額)】

27,500 円

※ 領収書その他の証拠書類の貼付欄(重ならないように貼付すること)

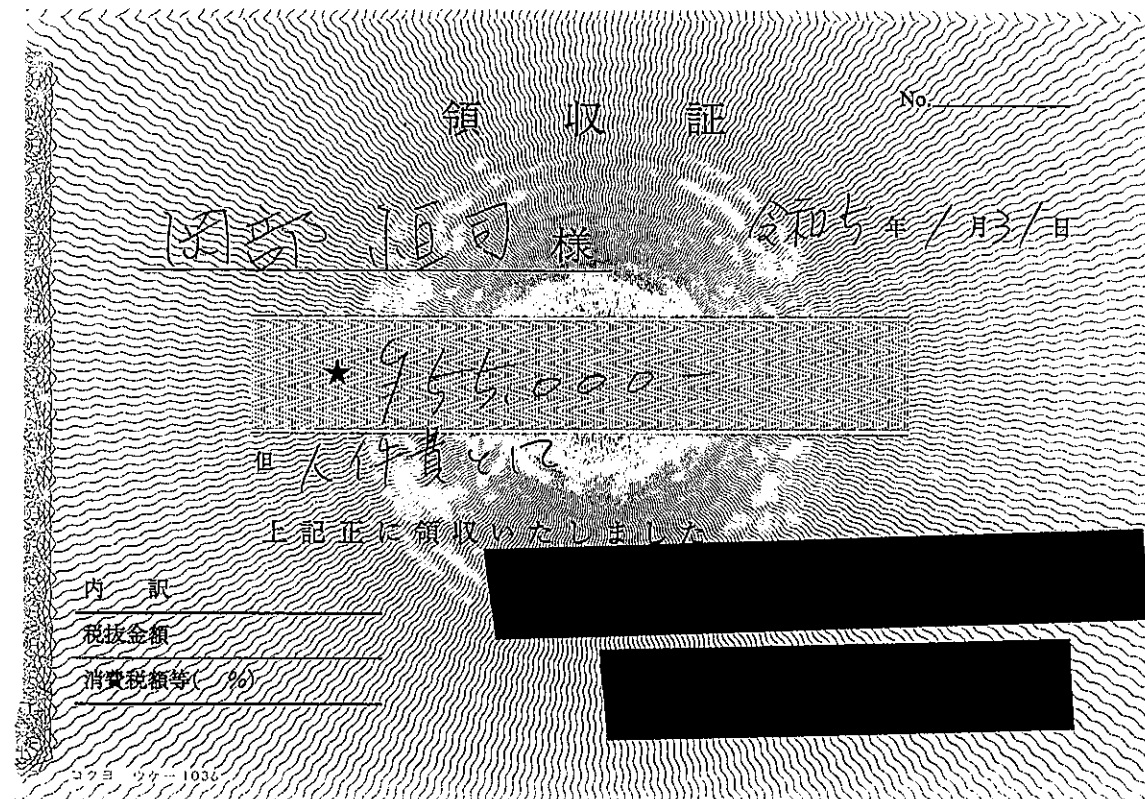

【使途の内容等】

政務調査専門補助員

(地域課題吸収、陳情相談の聴き取り、現地調査、議会レポートポスティング、会議報告書配布等)

※出張については、出張記録簿を作成し添付する。

※その他の支出については、支出の内容や具体的品名等を記入する。(領収書等で確認できる場合は記入不要)

【按分による支出】 ※按分により充当する場合に記入する。

按分率(A) (1 / 2) 領収書等の金額(B) (955,000 円)

按分による政務活動費の支出額(A) × (B) 27,500 円 (1円未満端数切り捨て)

【按分率が1/2を超える場合はその理由】

【使途項目】(該当する項目の□に✓をつける)

- 調査研究費 研修費 会議費 要請・陳情活動費 資料作成費
- 資料購入費 広報広聴費 人件費 事務所費 事務費

【支払者名】 ※領収書等で確認できる場合は記入不要

庄司俊充

【支出額(政務活動費充当額)】

75,000円

※ 領収書その他の証拠書類の貼付欄(重ならないように貼付すること)

領 収 証

令和5年 1 月 27 日

庄 司 俊 充 様

★150,000 円

但 1月分給料として

上記正に領収致しました



【使途の内容等】

※出張については、出張記録簿を作成し添付する。

※その他の支出については、支出の内容や具体的品名等を記入する。(領収書等で確認できる場合は記入不要)

【按分による支出】 ※按分により充当する場合に記入する。

按分率(A) (1 / 2) 領収書等の金額(B) (150,000 円)

按分による政務活動費の支出額(A) × (B) 75,000 円 (1円未満端数切り捨て)

【按分率が1/2を超える場合はその理由】

【使途項目】(該当する項目の□に✓をつける)

- 調査研究費 研修費 会議費 要請・陳情活動費 資料作成費
- 資料購入費 広報広聴費 人件費 事務所費 事務費

【支払者名】 ※領収書等で確認できる場合は記入不要

庄司俊充

【支出額(政務活動費充当額)】

100,000 円

※ 領収書その他の証拠書類の貼付欄(重ならないように貼付すること)

領 収 証

令和5年 1 月 31 日

庄 司 俊 充 様

★ 200,000 円

但 1月分給料として

上記正に領収致しました

【使途の内容等】

※出張については、出張記録簿を作成し添付する。

※その他の支出については、支出の内容や具体の品名等を記入する。(領収書等で確認できる場合は記入不要)

【按分による支出】 ※按分により充当する場合に記入する。

按分率(A) (1 / 2) 領収書等の金額(B) (200,000 円)

按分による政務活動費の支出額(A) × (B) 100,000 円 (1円未満端数切り捨て)

【按分率が1/2を超える場合はその理由】

【使途項目】(該当する項目の□に✓をつける)

- 調査研究費 研修費 会議費 要請・陳情活動費 資料作成費
- 資料購入費 広報広聴費 人件費 事務所費 事務費

【支払者名】 ※領収書等で確認できる場合は記入不要

庄司俊充

【支出額(政務活動費充当額)】

40,000 円

※ 領収書その他の証拠書類の貼付欄(重ならないように貼付すること)

領 収 証

令和5年 1 月 31 日

庄 司 俊 充 様

★ 80,000 円

但 1月分アルバイト代として

上記正に領収致しました

印

【使途の内容等】

※出張については、出張記録簿を作成し添付する。

※その他の支出については、支出の内容や具体の品名等を記入する。(領収書等で確認できる場合は記入不要)

【按分による支出】 ※按分により充当する場合に記入する。

按分率(A) (/ /) 領収書等の金額(B) (20,000 円)

按分による政務活動費の支出額(A) × (B) 40,000 円 (1円未満端数切り捨て)

【按分率が1/2を超える場合はその理由】

領収書等貼付用紙

整理番号 ①

85

【使途項目】(該当する項目の□に✓をつける)	
<input type="checkbox"/> 調査研究費 <input type="checkbox"/> 研修費 <input type="checkbox"/> 会議費 <input type="checkbox"/> 要請・陳情活動費 <input type="checkbox"/> 資料作成費 <input type="checkbox"/> 資料購入費 <input type="checkbox"/> 広報広聴費 <input checked="" type="checkbox"/> 人件費 <input type="checkbox"/> 事務所費 <input type="checkbox"/> 事務費	
【支払者名】 ※領収書等で確認できる場合は記入不要	【支出額(政務活動費充当額)】
	50,000 円
※ 領収書その他の証拠書類の貼付欄(重ならないように貼付すること)	

領 収 証

内藤 1183d4 様 No. _____

100,000

但
入金日 R5 年 11月 31日 上記正に領収いたしました

収 入 印 紙	内訳 _____
	税抜金額 _____
	消費税額等 (%) _____



【使途の内容等】

※出張については、出張記録簿を作成し添付する。
※その他の支出については、支出の内容や具体的品名等を記入する。(領収書等で確認できる場合は記入不要)

【按分による支出】 ※按分により充当する場合に記入する。

按分率(A) (1/2) 領収書等の金額(B) (100,000 円)

按分による政務活動費の支出額(A) × (B) 50,000 円 (1円未満端数切り捨て)

【按分率が1/2を超える場合はその理由】

【使途項目】(該当する項目の□に✓をつける)

- 調査研究費 研修費 会議費 要請・陳情活動費 資料作成費
- 資料購入費 広報広聴費 人件費 事務所費 事務費

【支払者名】 ※領収書等で確認できる場合は記入不要

【支出額(政務活動費充当額)】

25,500 円

※ 領収書その他の証拠書類の貼付欄(重ならないように貼付すること)

領 収 証

No. _____

渡辺 博事務所 様

5 年 / 月 / 10 日

★ ¥51,000,-

但 1/2 助産員代

上記正に領収いたしました

内 訳

税抜金額

消費税額等(%)



【使途の内容等】

※出張については、出張記録簿を作成し添付する。

※その他の支出については、支出の内容や具体的品名等を記入する。(領収書等で確認できる場合は記入不要)

【按分による支出】 ※按分により充当する場合に記入する。

按分率(A) (1 / 2) 領収書等の金額(B) (51,000 円)

按分による政務活動費の支出額(A) × (B) 25,500 円 (1円未満端数切り捨て)

【按分率が1/2を超える場合はその理由】

領収書等貼付用紙

整理番号 **125**

【使途項目】(該当する項目の□にをつける)

調査研究費	研修費	会議費	<input type="checkbox"/> 要請・陳情活動費	<input type="checkbox"/> 資料作成費
資料購入費	広報広聴費	<input checked="" type="checkbox"/> 人件費	事務所費	事務費

【支払者名】 ※領収書等で確認できる場合は記入不要

【支出額(政務活動費充当額)】

14,500 円

領収書 渡辺ひろし政務調査事務所様

金額 29,000 円

但 1/2 月分アルバイト代として

令和5年 1月10日 上記正に領収いたしました

【使途の内容等】

※出張については、出張記録簿を作成し添付する。

※その他の支出については支出の内容や具体の品名を記入する。(領収書等で確認できる場合は記入不要)

※按分により充当する場合に記入する。

按分率(A) (1 / 2) 領収書等の金額(29,000 円)

按分による政務活動費の支出額(A) × (B) 14,500 円 (1円未満端数切り捨て)

【按分率が1/2を超える場合はその理由】

【使途項目】(該当する項目の□に✓をつける)	
<input type="checkbox"/> 調査研究費 <input type="checkbox"/> 研修費 <input type="checkbox"/> 会議費 <input type="checkbox"/> 要請・陳情活動費 <input type="checkbox"/> 資料作成費 <input type="checkbox"/> 資料購入費 <input type="checkbox"/> 広報広聴費 <input checked="" type="checkbox"/> 人件費 <input type="checkbox"/> 事務所費 <input type="checkbox"/> 事務費	
【支払者名】 ※領収書等で確認できる場合は記入不要	【支出額(政務活動費充当額)】
	21,000 円
※ 領収書その他の証拠書類の貼付欄(重ならないように貼付すること)	
<hr/> <p>領収書</p> <p><u>渡辺ひろし政務調査事務所様</u></p> <p>金額</p> <p style="text-align: right;">¥ 42,000 円</p> <p>但 12月分アルバイト代として</p> <p>令和5年 1月10日</p> <p>上記正に領収いたしました</p> <div style="background-color: black; width: 150px; height: 30px; margin: 10px auto;"></div> <hr/>	
【使途の内容等】	
※出張については、出張記録簿を作成し添付する。 ※その他の支出については、支出の内容や具体の品名等を記入する。(領収書等で確認できる場合は記入不要)	
【按分による支出】 ※按分により充当する場合に記入する。 按分率(A) (<u>1/2</u>) 領収書等の金額(B) (<u>42,000</u> 円) 按分による政務活動費の支出額(A) × (B) <u>21,000</u> 円 (1円未満端数切り捨て)	
【按分率が1/2を超える場合はその理由】	

領収書等貼付用紙



整理番号

56

【使途項目】(該当する項目の□に✓をつける)	
<input type="checkbox"/> 調査研究費 <input type="checkbox"/> 研修費 <input type="checkbox"/> 会議費 <input type="checkbox"/> 要請・陳情活動費 <input type="checkbox"/> 資料作成費 <input type="checkbox"/> 資料購入費 <input type="checkbox"/> 広報広聴費 <input checked="" type="checkbox"/> 人件費 <input type="checkbox"/> 事務所費 <input type="checkbox"/> 事務費	
【支払者名】 ※領収書等で確認できる場合は記入不要 鈴木勇治	【支出額(政務活動費充当額)】 26,000 円
※ 領収書その他の証拠書類の貼付欄(重ならないように貼付すること)	

領 収 書 鈴木勇治事務所 様 令和5年1月30日



¥72,000

但

1月分給料として(7.8.9.14.15.21.22.28.29日)
上記正に領収いたしました。

内訳

税抜金額

消費税額(%)



【使途の内容等】

※出張については、出張記録簿を作成し添付する。

※その他の支出については、支出の内容や具体の品名等を記入する。(領収書等で確認できる場合は記入不要)

【按分による支出】 ※按分により充当する場合に記入する。

按分率(A) (1 / 2) 領収書等の金額(B) (72,000 円)

按分による政務活動費の支出額(A)×(B) 26,000 円 (1円未満端数切り捨て)

【按分率が1/2を超える場合はその理由】

【使途項目】(該当する項目の□に✓をつける)	
<input type="checkbox"/> 調査研究費	<input type="checkbox"/> 研修費
<input type="checkbox"/> 資料購入費	<input type="checkbox"/> 広報広聴費
<input type="checkbox"/> 会議費	<input checked="" type="checkbox"/> 人件費
<input type="checkbox"/> 要請・陳情活動費	<input type="checkbox"/> 事務所費
<input type="checkbox"/> 資料作成費	<input type="checkbox"/> 事務費
【支払者名】 ※領収書等で確認できる場合は記入不要	【支出額(政務活動費充当額)】
鈴木勇治	164,000円
※ 領収書その他の証拠書類の貼付欄(重ならないように貼付すること)	

領収書 鈴木勇治事務所 様



¥246,000

但し

1月分給料として

令和5年1月31日 上記正に領収いたしました。

内訳

税抜金額

消費税額(%)

【使途の内容等】

※出張については、出張記録簿を作成し添付する。

※その他の支出については、支出の内容や具体の品名等を記入する。(領収書等で確認できる場合は記入不要)

【按分による支出】 ※按分により充当する場合に記入する。

按分率(A) (2 / 3) 領収書等の金額(B) (246,000 円)

按分による政務活動費の支出額(A) × (B) 164,000 円 (1円未満端数切り捨て)

【按分率が1/2を超える場合はその理由】

政務調査活動補助作業に從事した割合が2/3と認められた為

【使途項目】(該当する項目の□に✓をつける)

- 調査研究費 研修費 会議費 要請・陳情活動費 資料作成費
- 資料購入費 広報広聴費 人件費 事務所費 事務費

【支払者名】 ※領収書等で確認できる場合は記入不要

【支出額(政務活動費充当額)】

9,000 円

※ 領収書その他の証拠書類の貼付欄(重ならないように貼付すること)

領 収 証

西澤 啓文 様

No.

★ 18,000-

- 内 訳 _____
- 現金 _____
- 小切手 / _____
- 手形 / _____
- 消費税額等(%) _____

但 アルバイト代として

平成25年1月30日 上記正に領収いたしました

収入印紙

コクヨ ウケ-98

【使途の内容等】

※出張については、出張記録簿を作成し添付する。

※その他の支出については、支出の内容や具体的品名等を記入する。(領収書等で確認できる場合は記入不要)

【按分による支出】 ※按分により充当する場合に記入する。

按分率(A) (1 / 2) 領収書等の金額(B) (18,000 円)

按分による政務活動費の支出額(A) × (B) 9,000 円 (1円未満端数切り捨て)

【按分率が1/2を超える場合はその理由】

領収書等貼付用紙

野
整理番号

100

【使途項目】(該当する項目の□に✓をつける)

調査研究費 研修費 会議費 要請・陳情活動費 資料作成費
 資料購入費 広報広聴費 人件費 事務所費 事務費

【支払者名】 ※領収書等で確認できる場合は記入不要
野田 譲

【支出額(政務活動費充当額)】
100,000 円

※ 領収書その他の証拠書類の貼付欄(重ならないように貼付すること)

領 収 書

野 田 譲 様

金額

¥200,000-

内
消費税等

但 調査・研究費として

上記の金額正に領収いたしました

2023 年 1 月 25 日

現金			
小切手			
手形			
相殺			



【使途の内容等】

調査・研究費 (/ 月分)

※出張については、出張記録簿を作成し添付する。

※その他の支出については、支出の内容や具体の品名等を記入する。(領収書等で確認できる場合は記入不要)

【按分による支出】 ※按分により充当する場合に記入する。

按分率(A) (1 / 2)

領収書等の金額(B) (200,000 円)

按分による政務活動費の支出額(A) × (B) 100,000 円 (1円未満端数切り捨て)

【按分率が1/2を超える場合はその理由】

領収書等貼付用紙

野 整理番号 101

【使途項目】(該当する項目の□に✓をつける)

調査研究費 研修費 会議費 要請・陳情活動費 資料作成費
 資料購入費 広報広聴費 人件費 事務所費 事務費

【支払者名】 ※領収書等で確認できる場合は記入不要
野 田 譲

【支出額(政務活動費充当額)】
17,550 円

※ 領収書その他の証拠書類の貼付欄(重ならないように貼付すること)

領 収 証 野 田 譲 様 No. _____

★ 135,100

但 1月分資料整理作業として 900×39H

2023年 1月 25日 上記正に領収いたしました

収 入 印 紙	内訳	税率	金額(税抜税込)
		%	消費税額等
		税率	金額(税抜税込)
		%	消費税額等

マイクログラフ1087

【使途の内容等】

資料整理作業等補助作業(/ 月分)

※出張については、出張記録簿を作成し添付する。

※その他の支出については、支出の内容や具体の品名等を記入する。(領収書等で確認できる場合は記入不要)

【按分による支出】 ※按分により充当する場合に記入する。

按分率(A) (1 / 2) 領収書等の金額(B) (35,100 円)

按分による政務活動費の支出額(A) × (B) 17,550 円 (1円未満端数切り捨て)

【按分率が1/2を超える場合はその理由】

領収書等貼付用紙

橋
整理番号

73

【使途項目】(該当する項目の□に✓をつける)

- 調査研究費 研修費 会議費 要請・陳情活動費 資料作成費
- 資料購入費 広報広聴費 人件費 事務所費 事務費

【支払者名】 ※領収書等で確認できる場合は記入不要

【支出額(政務活動費充当額)】

40,000 円

※ 領収書その他の証拠書類の貼付欄(重ならないように貼付すること)

領収証

橋本啓一

様

No.

金額

¥ 80,000 -

但

現地調査、資料収集及び資料作成等の調査の補助として
令和5年 / 月 28日 上記正に領収いたしました

内 訳

税抜金額

消費税額等(%)

コクヨ ウケ-50

【使途の内容等】

行政や各種団体、地域団体、講演会等の資料、書類、書籍の整理、データ処理を行うと同時にホームページや書籍、書類から必要な情報の収取調査活動の補助(現地調査、撮影等を含む)

※出張については、出張記録簿を作成し添付する。

※その他の支出については、支出の内容や具体の品名等を記入する。(領収書等で確認できる場合は記入不要)

【按分による支出】 ※按分により充当する場合に記入する。

按分率(A) (1 / 2) 領収書等の金額(B) (80,000 円)

按分による政務活動費の支出額(A) × (B) 40,000 円 (1円未満端数切り捨て)

【按分率が1/2を超える場合はその理由】

【使途項目】(該当する項目の□に✓をつける)

- 調査研究費 研.修費 会議費 要請・陳情活動費 資料作成費
- 資料購入費 広報広聴費 人件費 事務所費 事務費

【支払者名】 ※領収書等で確認できる場合は記入不要

【支出額(政務活動費充当額)】

12,500 円

受 領 書

令和 5 年 1 月 29 日

金 ￥25,000 -

内訳 1 月 8,21,22,28,29 日分、市政調査報酬として上記の通り受領

いたしました。

加藤 和彦事務所様



【使途の内容等】

※出張については、出張記録簿を作成し添付する。

※その他の支出については、支出の内容や具体の品名等を記入する。(領収書等で確認できる場合は記入不要)

【按分による支出】 ※按分により充当する場合に記入する。

按分率(A) (1/2) 領収書等の金額(B) (25,000 円)

按分による政務活動費の支出額(A)×(B) 12,500 円 (1円未満端数切り捨て)

【按分率が1/2を超える場合はその理由】

【使途項目】(該当する項目の□に✓をつける)

- 調査研究費 研修費 会議費 要請・陳情活動費 資料作成費
- 資料購入費 広報広聴費 人件費 事務所費 事務費

【支払者名】 ※領収書等で確認できる場合は記入不要

【支出額(政務活動費充当額)】

12,500 円

受 領 書

令和 5 年 1 月 29 日

金 ¥25,000-

内訳 1 月 8,21,22,28,29 日分、市政調査報酬として上記の通り受領
いたしました。

加藤 和彦事務所様



【使途の内容等】

※出張については、出張記録簿を作成し添付する。

※その他の支出については、支出の内容や具体の品名等を記入する。(領収書等で確認できる場合は記入不要)

【按分による支出】 ※按分により充当する場合に記入する。

按分率(A) ($\frac{1}{2}$) 領収書等の金額(B) (25,000 円)

按分による政務活動費の支出額(A) × (B) 12,500 円 (1円未満端数切り捨て)

【按分率が1/2を超える場合はその理由】

【使途項目】(該当する項目の□に✓をつける)

- 調査研究費 研修費 会議費 要請・陳情活動費 資料作成費
- 資料購入費 広報広聴費 人件費 事務所費 事務費

【支払者名】 ※領収書等で確認できる場合は記入不要

【支出額(政務活動費充当額)】

12,500 円

受領書

令和 5 年 1 月 29 日

金 ￥25,000-

内訳 1 月 8,21,22,28,29 日分、市政調査報酬として上記の通り受領

いたしました。

加藤 和彦事務所様



【使途の内容等】

※出張については、出張記録簿を作成し添付する。

※その他の支出については、支出の内容や具体の品名等を記入する。(領収書等で確認できる場合は記入不要)

【按分による支出】 ※按分により充当する場合に記入する。

按分率(A) (1/2) 領収書等の金額(B) (25,000 円)

按分による政務活動費の支出額(A) × (B) 12,500 円 (1円未満端数切り捨て)

【按分率が1/2を超える場合はその理由】

【使途項目】(該当する項目の□に✓をつける)

- 調査研究費 研修費 会議費 要請・陳情活動費 資料作成費
- 資料購入費 広報広聴費 人件費 事務所費 事務費

【支払者名】 ※領収書等で確認できる場合は記入不要

【支出額(政務活動費充当額)】

25,000円

受領書

令和 5年 1月 31日

金 ￥50,000-

内訳 1月分 報酬として上記の通り受領いたしました。

加藤 和彦事務所様



【使途の内容等】

※出張については、出張記録簿を作成し添付する。

※その他の支出については、支出の内容や具体の品名等を記入する。(領収書等で確認できる場合は記入不要)

【按分による支出】 ※按分により充当する場合に記入する。

按分率(A) (1/2) 領収書等の金額(B) (50,000円)

按分による政務活動費の支出額(A) × (B) 25,000円 (1円未満端数切り捨て)

【按分率が1/2を超える場合はその理由】

領収書等貼付用紙

【使途項目】(該当する項目の□に✓をつける)	
<input type="checkbox"/> 調査研究費	<input type="checkbox"/> 研修費
<input type="checkbox"/> 資料購入費	<input type="checkbox"/> 広報広聴費
<input type="checkbox"/> 会議費	<input checked="" type="checkbox"/> 人件費
<input type="checkbox"/> 要請・陳情活動費	<input type="checkbox"/> 事務所費
<input type="checkbox"/> 資料作成費	<input type="checkbox"/> 事務費
【支払者名】 ※領収書等で確認できる場合は記入不要	【支出額(政務活動費充当額)】
	115,720 円
※ 領収書その他の証拠書類の貼付欄(重ならないように貼付すること)	

領 収 書 自由民主党 様

★ ￥115,720

但 政務活動補助 (内 交通費 ￥8,520を含む)

令和5年1月20日 上記正に領収いたしました。

収 入 印 紙	内訳
	税抜金額
	消費税額(%)



【使途の内容等】
※出張については、出張記録簿を作成し添付する。 ※その他の支出については、支出の内容や具体の品名等を記入する。(領収書等で確認できる場合は記入不要)
【按分による支出】 ※按分により充当する場合に記入する。 按分率(A) (/) 領収書等の金額(B) (円) 按分による政務活動費の支出額(A) × (B) 円 (1円未満端数切り捨て)
【按分率が1/2を超える場合はその理由】

領収書等貼付用紙

整理番号 **119**

【使途項目】(該当する項目の□に✓をつける)	
<input type="checkbox"/> 調査研究費	<input type="checkbox"/> 研修費
<input type="checkbox"/> 資料購入費	<input type="checkbox"/> 広報広聴費
<input type="checkbox"/> 会議費	<input checked="" type="checkbox"/> 人件費
<input type="checkbox"/> 要請・陳情活動費	<input type="checkbox"/> 事務所費
<input type="checkbox"/> 資料作成費	<input type="checkbox"/> 事務費
【支払者名】※領収書等で確認できる場合は記入不要	【支出額(政務活動費充当額)】
	123,790 円
※ 領収書その他の証拠書類の貼付欄(重ならないように貼付すること)	

領 収 書 自由民主党 様

★ ¥123,790

但 政務活動補助 (内 交通費 ¥16,590を含む)

令和5年1月20日 上記正に領収いたしました。

収 入 印 紙	内訳
	税抜金額
	消費税額(%)



Blank area for receipt details

【使途の内容等】

※出張については、出張記録簿を作成し添付する。
※その他の支出については、支出の内容や具体の品名等を記入する。(領収書等で確認できる場合は記入不要)

【按分による支出】 ※按分により充当する場合に記入する。

按分率(A) (/) 領収書等の金額(B) (円)

按分による政務活動費の支出額(A) × (B) 円 (1円未満端数切り捨て)

【按分率が1/2を超える場合はその理由】

【使途項目】(該当する項目の□に✓をつける)

- 調査研究費 研修費 会議費 要請・陳情活動費 資料作成費
- 資料購入費 広報広聴費 人件費 事務所費 事務費

【支払者名】 ※領収書等で確認できる場合は記入不要

【支出額(政務活動費充当額)】

15,000 円

※ 領収書その他の証拠書類の貼付欄(重ならないように貼付すること)

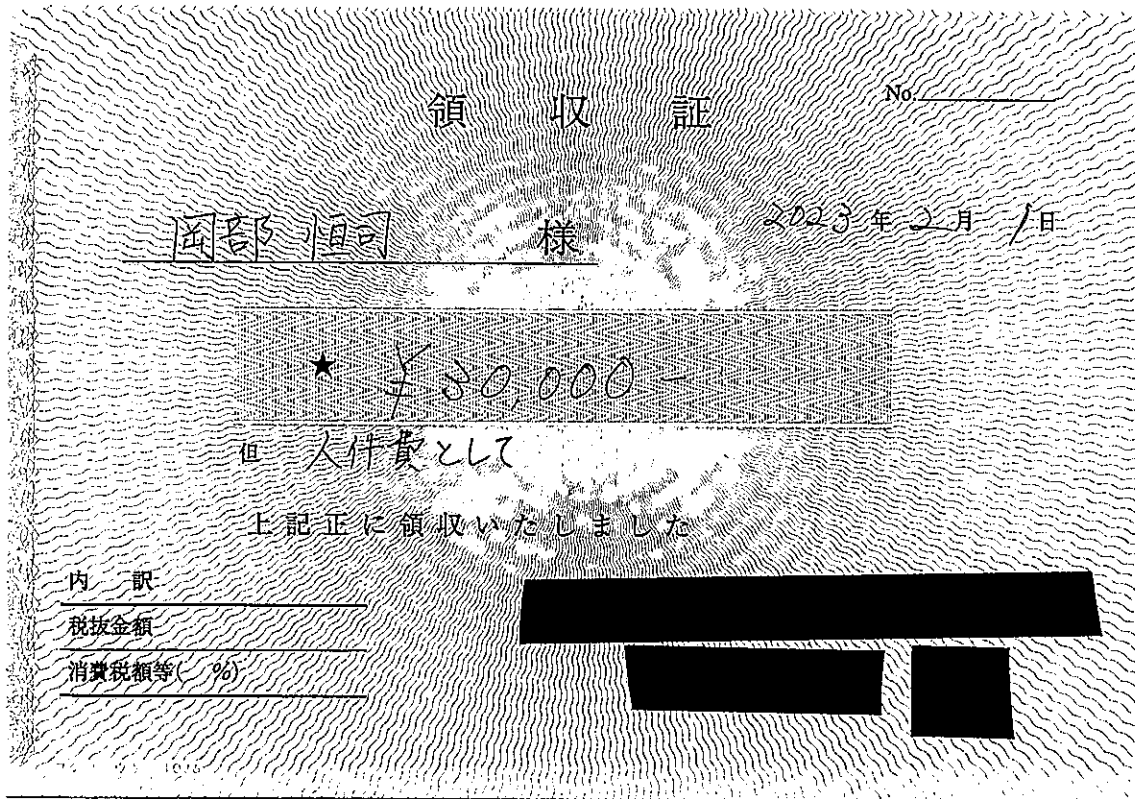

【使途の内容等】

政務調査専門補助員

(地域課題吸収、陳情相談の聴き取り、現地調査、議会レポートポスティング、会議報告書配布等)

※出張については、出張記録簿を作成し添付する。

※その他の支出については、支出の内容や具体の品名等を記入する。(領収書等で確認できる場合は記入不要)

【按分による支出】 ※按分により充当する場合に記入する。

按分率(A) (1 / 2) 領収書等の金額(B) (30,000 円)

按分による政務活動費の支出額(A) × (B) 15,000 円 (1円未満端数切り捨て)

【按分率が1/2を超える場合はその理由】

【用途項目】(該当する項目の□に✓をつける)

- 調査研究費 研修費 会議費 要請・陳情活動費 資料作成費
- 資料購入費 広報広聴費 人件費 事務所費 事務費

【支払者名】 ※領収書等で確認できる場合は記入不要

【支出額(政務活動費充当額)】

22,000 円

※ 領収書その他の証拠書類の貼付欄(重ならないように貼付すること)

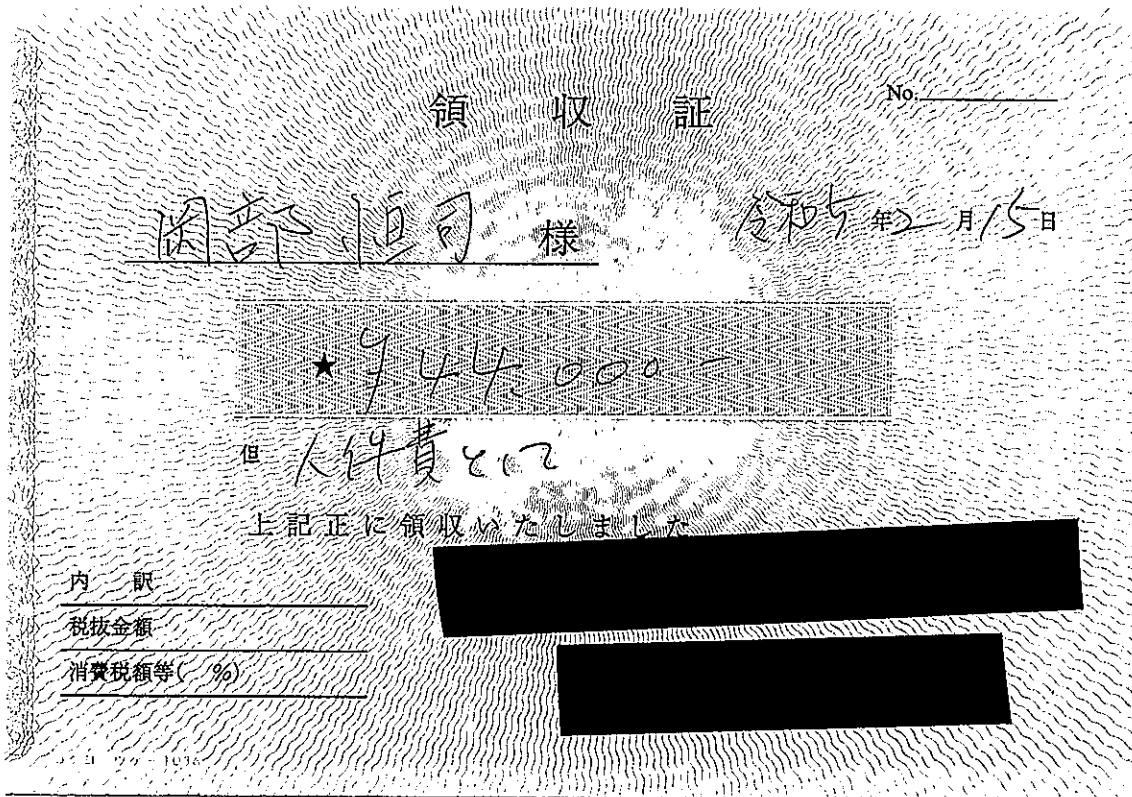

【用途の内容等】

政務調査専門補助員

(地域課題吸収、陳情相談の聴き取り、現地調査、議会レポートポスティング、会議報告書配布等)

※出張については、出張記録簿を作成し添付する。

※その他の支出については、支出の内容や具体の品名等を記入する。(領収書等で確認できる場合は記入不要)

【按分による支出】 ※按分により充当する場合に記入する。

按分率(A) (1 / 2) 領収書等の金額(B) (44,000 円)

按分による政務活動費の支出額(A) × (B) 22,000 円 (1円未満端数切り捨て)

【按分率が1/2を超える場合はその理由】

【使途項目】(該当する項目の□に✓をつける)

- 調査研究費 研修費 会議費 要請・陳情活動費 資料作成費
- 資料購入費 広報広聴費 人件費 事務所費 事務費

【支払者名】 ※領収書等で確認できる場合は記入不要

岡部恒司

【支出額(政務活動費充当額)】

10,000 円

※ 領収書その他の証拠書類の貼付欄(重ならないように貼付すること)



【使途の内容等】

政務調査専門補助員

(地域課題吸収、陳情相談の聴き取り、現地調査、議会レポートポスティング、会議報告書配布等)

※出張については、出張記録簿を作成し添付する。

※その他の支出については、支出の内容や具体的な品名等を記入する。(領収書等で確認できる場合は記入不要)

【按分による支出】 ※按分により充当する場合に記入する。

按分率(A) (1 / 2) 領収書等の金額(B) (20,000 円)

按分による政務活動費の支出額(A) × (B) 10,000 円 (1円未満端数切り捨て)

【按分率が1/2を超える場合はその理由】

【使途項目】(該当する項目の□に✓をつける)

調査研究費 研修費 会議費 要請・陳情活動費 資料作成費
 資料購入費 広報広聴費 人件費 事務所費 事務費

【支払者名】 ※領収書等で確認できる場合は記入不要

【支出額(政務活動費充当額)】 22,000 円

※ 領収書その他の証拠書類の貼付欄(重ならないように貼付すること)

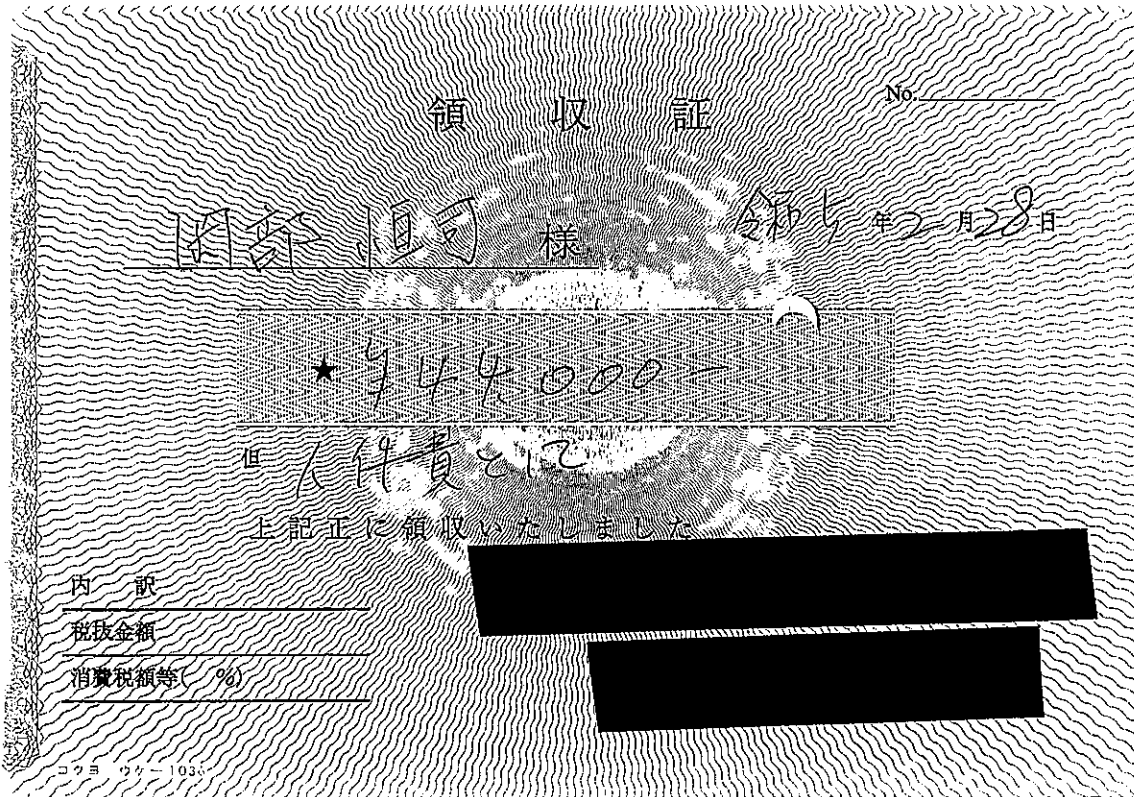

【使途の内容等】

政務調査専門補助員
(地域課題吸収、陳情相談の聴き取り、現地調査、議会レポートポスティング、会議報告書配布等)

※出張については、出張記録簿を作成し添付する。
 ※その他の支出については、支出の内容や具体の品名等を記入する。(領収書等で確認できる場合は記入不要)

【按分による支出】 ※按分により充当する場合に記入する。

按分率(A) (1 / 2) 領収書等の金額(B) (44,000 円)

按分による政務活動費の支出額(A) × (B) 22,000 円 (1円未満端数切り捨て)

【按分率が1/2を超える場合はその理由】

【使途項目】(該当する項目の□に✓をつける)

- 調査研究費 研修費 会議費 要請・陳情活動費 資料作成費
- 資料購入費 広報広聴費 人件費 事務所費 事務費

【支払者名】 ※領収書等で確認できる場合は記入不要

庄司俊充

【支出額(政務活動費充当額)】

75,000円

※ 領収書その他の証拠書類の貼付欄(重ならないように貼付すること)

領 収 証

令和5年 2 月 28 日

庄 司 俊 充 様

★150,000 円

但 2月分給料として

上記正に領収致しました

【使途の内容等】

※出張については、出張記録簿を作成し添付する。

※その他の支出については、支出の内容や具体の品名等を記入する。(領収書等で確認できる場合は記入不要)

【按分による支出】 ※按分により充当する場合に記入する。

按分率(A) (1 / 2) 領収書等の金額(B) (150,000 円)

按分による政務活動費の支出額(A) × (B) 75,000 円 (1円未満端数切り捨て)

【按分率が1/2を超える場合はその理由】

領収書等貼付用紙

庄

整理番号

77

【使途項目】(該当する項目の□に✓をつける)

- 調査研究費 研修費 会議費 要請・陳情活動費 資料作成費
- 資料購入費 広報広聴費 人件費 事務所費 事務費

【支払者名】 ※領収書等で確認できる場合は記入不要

庄司俊充

【支出額(政務活動費充当額)】

100,000 円

※ 領収書その他の証拠書類の貼付欄(重ならないように貼付すること)

領 収 証

令和5年 2 月 28 日

庄 司 俊 充 様

★ 200,000 円

但 2月分給料として

上記正に領収致しました

【使途の内容等】

※出張については、出張記録簿を作成し添付する。

※その他の支出については、支出の内容や具体の品名等を記入する。(領収書等で確認できる場合は記入不要)

【按分による支出】 ※按分により充当する場合に記入する。

按分率(A) (1 / 2) 領収書等の金額(B) (200,000 円)

按分による政務活動費の支出額(A) × (B) 100,000 円 (1円未満端数切り捨て)

【按分率が1/2を超える場合はその理由】

【使途項目】(該当する項目の□に✓をつける)

- 調査研究費 研修費 会議費 要請・陳情活動費 資料作成費
- 資料購入費 広報広聴費 人件費 事務所費 事務費

【支払者名】 ※領収書等で確認できる場合は記入不要

庄司俊充

【支出額(政務活動費充当額)】

40,000 円

※ 領収書その他の証拠書類の貼付欄(重ならないように貼付すること)

領 収 証

令和5年 2 月 28 日

庄 司 俊 充 様

★ 80,000 円

但 2月分アルバイト代として

上記正に領収致しました

【使途の内容等】

※出張については、出張記録簿を作成し添付する。

※その他の支出については、支出の内容や具体の品名等を記入する。(領収書等で確認できる場合は記入不要)

【按分による支出】 ※按分により充当する場合に記入する。

按分率(A) (/ /) 領収書等の金額(B) (20,000 円)

按分による政務活動費の支出額(A) × (B) 40,000 円 (1円未満端数切り捨て)

【按分率が1/2を超える場合はその理由】

【使途項目】(該当する項目の□に✓をつける)	
<input type="checkbox"/> 調査研究費 <input type="checkbox"/> 研修費 <input type="checkbox"/> 会議費 <input type="checkbox"/> 要請・陳情活動費 <input type="checkbox"/> 資料作成費 <input type="checkbox"/> 資料購入費 <input type="checkbox"/> 広報広聴費 <input checked="" type="checkbox"/> 人件費 <input type="checkbox"/> 事務所費 <input type="checkbox"/> 事務費	
【支払者名】 ※領収書等で確認できる場合は記入不要	【支出額(政務活動費充当額)】 50,000 円
※ 領収書その他の証拠書類の貼付欄(重ならないように貼付すること)	

領収証

内藤(しょう)様

様 No. _____

100,000 円

但 2月分
入金日 R5年 2月 28日 上記正に領収いたしました

収 入 印 紙	内訳
	税抜金額
	消費税額等 (%)



【使途の内容等】

※出張については、出張記録簿を作成し添付する。
※その他の支出については、支出の内容や具体の品名等を記入する。(領収書等で確認できる場合は記入不要)

【按分による支出】 ※按分により充当する場合に記入する。

按分率(A) (1/2) 領収書等の金額(B) (100,000 円)

按分による政務活動費の支出額(A) × (B) 50,000 円 (1円未満端数切り捨て)

【按分率が1/2を超える場合はその理由】

【使途項目】(該当する項目の□に✓をつける)

- 調査研究費 研修費 会議費 要請・陳情活動費 資料作成費
- 資料購入費 広報広聴費 人件費 事務所費 事務費

【支払者名】 ※領収書等で確認できる場合は記入不要

【支出額(政務活動費充当額)】

26,500 円

※ 領収書その他の証拠書類の貼付欄(重ならないように貼付すること)

領 収 証

No. _____

渡辺 博事務所 様

5 年 2 月 10 日

★ ¥ 53,000,-

但

1 月分アルバイト代

上記正に領収いたしました

内 訳

税抜金額

消費税額等(%)



【使途の内容等】

※出張については、出張記録簿を作成し添付する。

※その他の支出については、支出の内容や具体の品名等を記入する。(領収書等で確認できる場合は記入不要)

【按分による支出】 ※按分により充当する場合に記入する。

按分率(A) (1/2) 領収書等の金額(B) (53,000 円)

按分による政務活動費の支出額(A) × (B) 26,500 円 (1円未満端数切り捨て)

【按分率が1/2を超える場合はその理由】

領収書等貼付用紙

渡 整理番号 128

【使途項目】(該当する項目の□をつける)

調査研究費 研修費 会議費 □ 要請・陳情活動費 □ 資料作成費
資料購入費 広報広聴費 ✓ 人件費 事務所費 事務費

【支払者名】 ※領収書等で確認できる場合は記入不要

【支出額(政務活動費充当額)】

27,000 円

領収書 渡辺ひろし政務調査事務所様

金額 ¥54,000 円

但 / 月分アルバイト代として

令和5年2月10日 上記正に領収いたしました

【使途の内容等】

※出張については、出張記録簿を作成し添付する。

※その他の支出については支出の内容や具体の品名を記入する。(領収書等で確認できる場合は記入不要)

※按分により充当する場合に記入する。

按分率(A) (1 / 2) 領収書等の金額(54,000円)

按分による政務活動費の支出額(A) × (B) 27,000 円 (1円未満端数切り捨て)

【按分率が1/2を超える場合はその理由】

【使途項目】(該当する項目の□に✓をつける)

- 調査研究費 研修費 会議費 要請・陳情活動費 資料作成費
- 資料購入費 広報広聴費 人件費 事務所費 事務費

【支払者名】 ※領収書等で確認できる場合は記入不要

【支出額(政務活動費充当額)】

11,500 円

※ 領収書その他の証拠書類の貼付欄(重ならないように貼付すること)

領収書

渡辺ひろし政務調査事務所様

金額

¥ 23,000 円

但し 1 月分アルバイト代として

令和 5 年 2 月 10 日
上記正に領収いたしました

【使途の内容等】

※出張については、出張記録簿を作成し添付する。

※その他の支出については、支出の内容や具体の品名等を記入する。(領収書等で確認できる場合は記入不要)

【按分による支出】 ※按分により充当する場合に記入する。

按分率(A) (1/2) 領収書等の金額(B) (23,000 円)

按分による政務活動費の支出額(A) × (B) 11,500 円 (1円未満端数切り捨て)

【按分率が1/2を超える場合はその理由】

【使途項目】(該当する項目の□に✓をつける)	
<input type="checkbox"/> 調査研究費 <input type="checkbox"/> 研修費 <input type="checkbox"/> 会議費 <input type="checkbox"/> 要請・陳情活動費 <input type="checkbox"/> 資料作成費 <input type="checkbox"/> 資料購入費 <input type="checkbox"/> 広報広聴費 <input checked="" type="checkbox"/> 人件費 <input type="checkbox"/> 事務所費 <input type="checkbox"/> 事務費	
【支払者名】 ※領収書等で確認できる場合は記入不要 鈴木勇治	【支出額(政務活動費充当額)】 36,000 円
※ 領収書その他の証拠書類の貼付欄(重ならないように貼付すること)	

領 収 書 鈴木勇治事務所 様 令和5年2月27日



¥72,000

但

2月分給料として(4.5.11.12.18.27.27.28.29日)

上記正に領収いたしました。

内訳

税抜金額

消費税額(%)



【使途の内容等】

※出張については、出張記録簿を作成し添付する。

※その他の支出については、支出の内容や具体の品名等を記入する。(領収書等で確認できる場合は記入不要)

【按分による支出】 ※按分により充当する場合に記入する。

按分率(A) (1 / 2) 領収書等の金額(B) (72,000 円)

按分による政務活動費の支出額(A) × (B) 36,000 円 (1円未満端数切り捨て)

【按分率が1/2を超える場合はその理由】



【使途項目】(該当する項目の□に✓をつける)	
<input type="checkbox"/> 調査研究費	<input type="checkbox"/> 研修費
<input type="checkbox"/> 資料購入費	<input type="checkbox"/> 広報広聴費
<input type="checkbox"/> 会議費	<input checked="" type="checkbox"/> 人件費
<input type="checkbox"/> 要請・陳情活動費	<input type="checkbox"/> 事務所費
<input type="checkbox"/> 資料作成費	<input type="checkbox"/> 事務費
【支払者名】 ※領収書等で確認できる場合は記入不要 鈴木勇治	【支出額(政務活動費充当額)】 164,000 円
※ 領収書その他の証拠書類の貼付欄(重ならないように貼付すること)	

領 収 書 鈴木勇治事務所 様

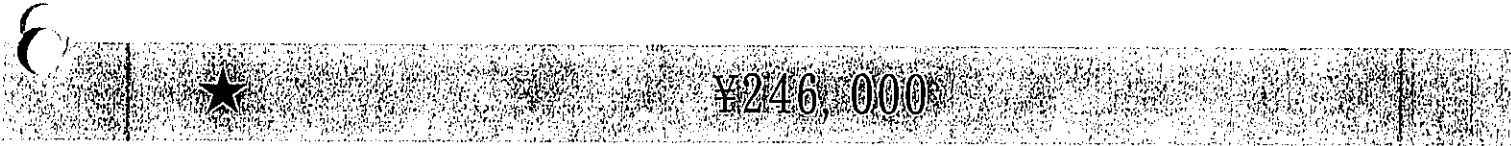

但し 2月分給料として

令和5年2月28日 上記正に領収いたしました。

内訳

税抜金額

消費税額 (%)



【使途の内容等】
※出張については、出張記録簿を作成し添付する。 ※その他の支出については、支出の内容や具体の品名等を記入する。(領収書等で確認できる場合は記入不要)
【按分による支出】 ※按分により充当する場合に記入する。 按分率(A) (2 / 3) 領収書等の金額(B) (246,000 円) 按分による政務活動費の支出額(A) × (B) 164,000 円 (1円未満端数切り捨て) 【按分率が1/2を超える場合はその理由】 政務調査活動補助作業に従事し割合が2/3となる為

【使途項目】(該当する項目の□に✓をつける)

調査研究費 研修費 会議費 要請・陳情活動費 資料作成費
 資料購入費 広報広聴費 人件費 事務所費 事務費

【支払者名】※領収書等で確認できる場合は記入不要
野田 譲

【支出額(政務活動費充当額)】
100,000 円

※領収書その他の証拠書類の貼付欄(重ならないように貼付すること)

領収書 野田 譲 様

金額 ¥200,000- 内 消費税等

但 調査・研究費として

上記の金額正に領収いたしました

2023 年 2 月 24 日

現金			
小切手			
手形			
相殺			

[Redacted signature]



【使途の内容等】

調査・研究費 (2 月分)

※出張については、出張記録簿を作成し添付する。
※その他の支出については、支出の内容や具体の品名等を記入する。(領収書等で確認できる場合は記入不要)

【按分による支出】 ※按分により充当する場合に記入する。

按分率(A) (1 / 2) 領収書等の金額(B) (200,000 円)

按分による政務活動費の支出額(A) × (B) 100,000 円 (1円未満端数切り捨て)

【按分率が1/2を超える場合はその理由】

領収書等貼付用紙

【使途項目】(該当する項目の□に✓をつける)

- 調査研究費 研修費 会議費 要請・陳情活動費 資料作成費
- 資料購入費 広報広聴費 人件費 事務所費 事務費

【支払者名】 ※領収書等で確認できる場合は記入不要

野田 譲

【支出額(政務活動費充当額)】

27,000 円

※ 領収書その他の証拠書類の貼付欄(重ならないように貼付すること)

領 収 証 野 田 譲 様 No.

★ 54,000

2月分資料整理作業として 9.00×60H

2023年2月24日 上記正に領収いたしました

取 入 印 紙	内訳	税率	金額(税抜税込)
		%	消費税額等
		税率	金額(税抜税込)
		%	消費税額等

コズキ 774-1087

【使途の内容等】

資料整理作業等補助作業(2 月分)

※出張については、出張記録簿を作成し添付する。

※その他の支出については、支出の内容や具体的品名等を記入する。(領収書等で確認できる場合は記入不要)

【按分による支出】 ※按分により充当する場合に記入する。

按分率(A) (1 / 2) 領収書等の金額(B) (54,000 円)

按分による政務活動費の支出額(A)×(B) 27,000 円 (1円未満端数切り捨て)

【按分率が1/2を超える場合はその理由】

領収書等貼付用紙

橋

整理番号

74

【使途項目】(該当する項目の□に✓をつける)

- 調査研究費 研修費 会議費 要請・陳情活動費 資料作成費
- 資料購入費 広報広聴費 人件費 事務所費 事務費

【支払者名】 ※領収書等で確認できる場合は記入不要

【支出額(政務活動費充当額)】

40,000 円

※ 領収書その他の証拠書類の貼付欄(重ならないように貼付すること)

領収証

橋本啓一

様 No.

金額

¥ 80,000

但 現地調査、資料収集及び資料作成等の調査の補助として
令和5年2月25日 上記正に領収いたしました

内訳

税抜金額

消費税額等(%)

コクヨ ウケ-50

【使途の内容等】

行政や各種団体、地域団体、講演会等の資料、書類、書籍の整理、データ処理を行うと同時にホームページや書籍、書類から必要な情報の収取調査活動の補助(現地調査、撮影等を含む)

※出張については、出張記録簿を作成し添付する。

※その他の支出については、支出の内容や具体的品名等を記入する。(領収書等で確認できる場合は記入不要)

【按分による支出】 ※按分により充当する場合に記入する。

按分率(A) (1 / 2)

領収書等の金額(B) (80,000 円)

按分による政務活動費の支出額(A) × (B)

40,000 円 (1円未満端数切り捨て)

【按分率が1/2を超える場合はその理由】

【使途項目】(該当する項目の□に✓をつける)

- 調査研究費 研修費 会議費 要請・陳情活動費 資料作成費
- 資料購入費 広報広聴費 人件費 事務所費 事務費

【支払者名】 ※領収書等で確認できる場合は記入不要

【支出額(政務活動費充当額)】

25,000円

受領書

令和5年2月25日

金 ¥50,000-

内訳 2月分 報酬として上記の通り受領いたしました。

加藤 和彦事務所様

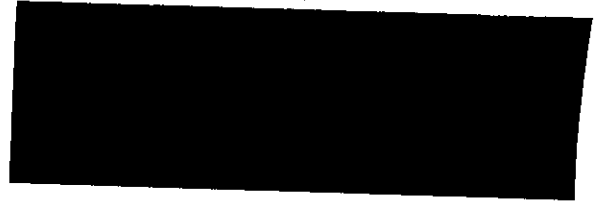

【使途の内容等】

※出張については、出張記録簿を作成し添付する。

※その他の支出については、支出の内容や具体の品名等を記入する。(領収書等で確認できる場合は記入不要)

【按分による支出】 ※按分により充当する場合に記入する。

按分率(A) (1/2) 領収書等の金額(B) (50,000円)

按分による政務活動費の支出額(A)×(B) 25,000円 (1円未満端数切り捨て)

【按分率が1/2を超える場合はその理由】

領収書等貼付用紙

整理番号  120

【使途項目】(該当する項目の□に✓をつける)	
<input type="checkbox"/> 調査研究費	<input type="checkbox"/> 研修費
<input type="checkbox"/> 資料購入費	<input type="checkbox"/> 広報広聴費
<input type="checkbox"/> 会議費	<input checked="" type="checkbox"/> 人件費
<input type="checkbox"/> 要請・陳情活動費	<input type="checkbox"/> 事務所費
<input type="checkbox"/> 資料作成費	<input type="checkbox"/> 事務費
【支払者名】 ※領収書等で確認できる場合は記入不要	【支出額(政務活動費充当額)】
	115,720 円
※ 領収書その他の証拠書類の貼付欄(重ならないように貼付すること)	

領 収 書 自由民主党 様



¥115,720

但 政務活動補助 (内 交通費 ¥8,520を含む)

令和5年2月21日 上記正に領収いたしました。

収 入	内 訳
印 紙	税抜金額
	消費税額(%)

内 訳	
税抜金額	
消費税額(%)	



【使途の内容等】
※出張については、出張記録簿を作成し添付する。 ※その他の支出については、支出の内容や具体の品名等を記入する。(領収書等で確認できる場合は記入不要)
【按分による支出】 ※按分により充当する場合に記入する。 按分率(A) (/) 領収書等の金額(B) (円) 按分による政務活動費の支出額(A) × (B) 円 (1円未満端数切り捨て) 【按分率が1/2を超える場合はその理由】

領収書等貼付用紙

会 整理番号 121

【使途項目】(該当する項目の□に✓をつける)	
□ 調査研究費	□ 研修費
□ 会議費	□ 要請・陳情活動費
□ 資料作成費	□ 資料購入費
□ 広報広聴費	☑ 人件費
□ 事務所費	□ 事務費
【支払者名】 ※領収書等で確認できる場合は記入不要	【支出額(政務活動費充当額)】
	123,790 円
※ 領収書その他の証拠書類の貼付欄(重ならないように貼付すること)	

領 収 書 自由民主党 様

★ ¥123,790

但 政務活動補助 (内 交通費 ¥16,590を含む)

令和5年2月21日 上記正に領収いたしました。

収 入 印 紙	内訳
	税抜金額
	消費税額(%)



【使途の内容等】

※出張については、出張記録簿を作成し添付する。

※その他の支出については、支出の内容や具体の品名等を記入する。(領収書等で確認できる場合は記入不要)

【按分による支出】 ※按分により充当する場合に記入する。

按分率(A) (/) 領収書等の金額(B) (円)

按分による政務活動費の支出額(A) × (B) 円 (1円未満端数切り捨て)

【按分率が1/2を超える場合はその理由】

【使途項目】(該当する項目の□に✓をつける)

- 調査研究費 研修費 会議費 要請・陳情活動費 資料作成費
- 資料購入費 広報広聴費 人件費 事務所費 事務費

【支払者名】 ※領収書等で確認できる場合は記入不要

【支出額(政務活動費充当額)】

15,000 円

※ 領収書その他の証拠書類の貼付欄(重ならないように貼付すること)

領収証

岡部 恒司

様 No.

金額

¥ 30,000-

但

人件費として

2023年 3 月 / 日 上記正に領収いたしました

内 訳

税抜金額

消費税額等(%)

コクヨ ウケ-50

【使途の内容等】

政務調査専門補助員

(地域課題吸収、陳情相談の聴き取り、現地調査、議会レポートポスティング、会議報告書配布等)

※出張については、出張記録簿を作成し添付する。

※その他の支出については、支出の内容や具体の品名等を記入する。(領収書等で確認できる場合は記入不要)

【按分による支出】 ※按分により充当する場合に記入する。

按分率(A) (1 / 2) 領収書等の金額(B) (20,000 円)

按分による政務活動費の支出額(A) × (B) 15,000 円 (1円未満端数切り捨て)

【按分率が1/2を超える場合はその理由】

【使途項目】(該当する項目の□に✓をつける)

- 調査研究費 研修費 会議費 要請・陳情活動費 資料作成費
- 資料購入費 広報広聴費 人件費 事務所費 事務費

【支払者名】 ※領収書等で確認できる場合は記入不要

【支出額(政務活動費充当額)】

27,500 円

※ 領収書その他の証拠書類の貼付欄(重ならないように貼付すること)

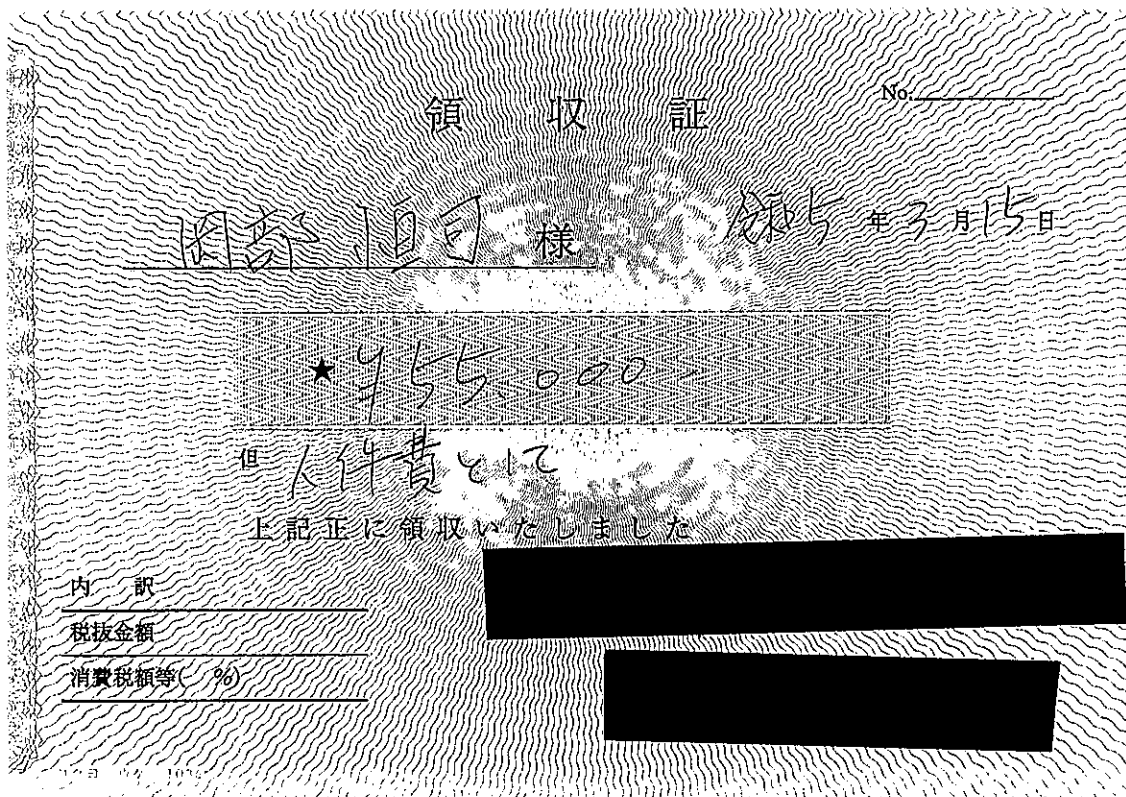

【使途の内容等】

政務調査専門補助員

(地域課題吸収、陳情相談の聴き取り、現地調査、議会レポートポスティング、会議報告書配布等)

※出張については、出張記録簿を作成し添付する。

※その他の支出については、支出の内容や具体の品名等を記入する。(領収書等で確認できる場合は記入不要)

【按分による支出】 ※按分により充当する場合に記入する。

按分率(A) (1 / 2) 領収書等の金額(B) (55,000 円)

按分による政務活動費の支出額(A) × (B) 27,500 円 (1円未満端数切り捨て)

【按分率が1/2を超える場合はその理由】

領収書等貼付用紙

整理番号 110

【使途項目】(該当する項目の□に✓をつける)

- 調査研究費 研修費 会議費 要請・陳情活動費 資料作成費
- 資料購入費 広報広聴費 人件費 事務所費 事務費

【支払者名】 ※領収書等で確認できる場合は記入不要

岡部恒司

【支出額(政務活動費充当額)】

15,000 円

※ 領収書その他の証拠書類の貼付欄(重ならないように貼付すること)

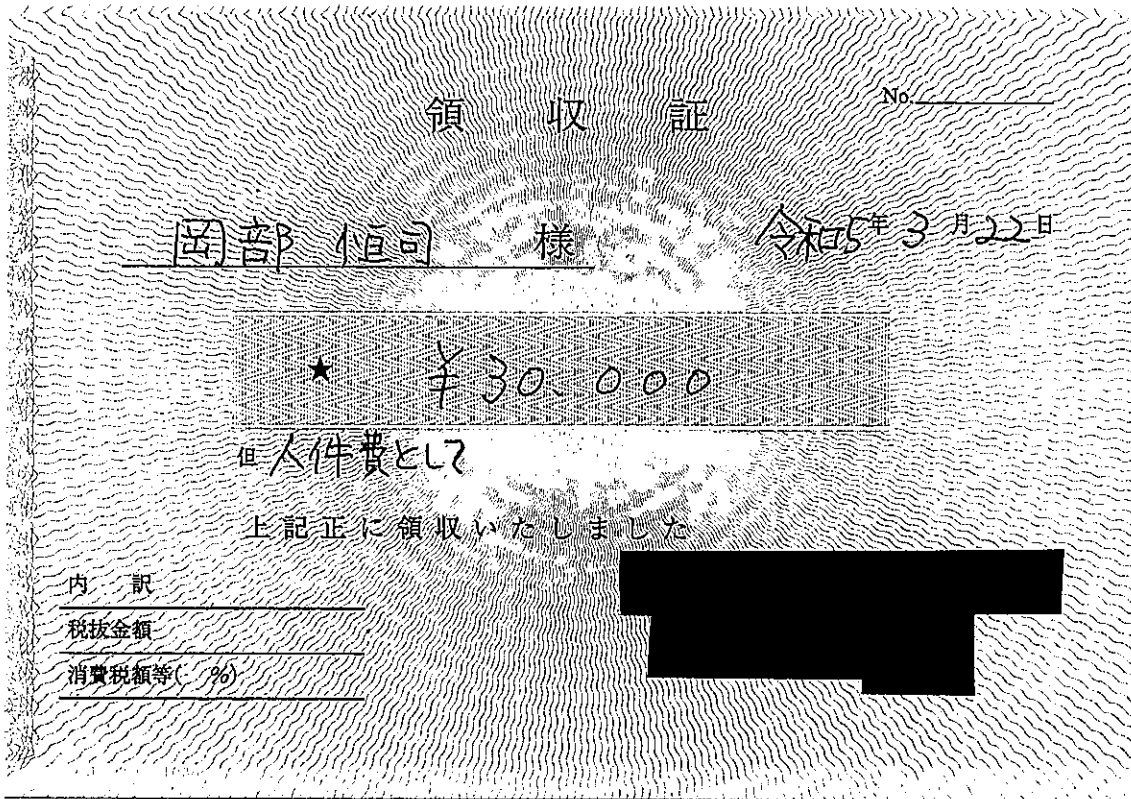

【使途の内容等】

政務調査専門補助員

(地域課題吸収、陳情相談の聴き取り、現地調査、議会レポートポスティング、会議報告書配布等)

※出張については、出張記録簿を作成し添付する。

※その他の支出については、支出の内容や具体的品名等を記入する。(領収書等で確認できる場合は記入不要)

【按分による支出】 ※按分により充当する場合に記入する。

按分率(A) (1 / 2) 領収書等の金額(B) (30,000 円)

按分による政務活動費の支出額(A) × (B) 15,000 円 (1円未満端数切り捨て)

【按分率が1/2を超える場合はその理由】

【使途項目】(該当する項目の□に✓をつける)

- 調査研究費 研修費 会議費 要請・陳情活動費 資料作成費
- 資料購入費 広報広聴費 人件費 事務所費 事務費

【支払者名】 ※領収書等で確認できる場合は記入不要

【支出額(政務活動費充当額)】

22,000 円

※ 領収書その他の証拠書類の貼付欄(重ならないように貼付すること)

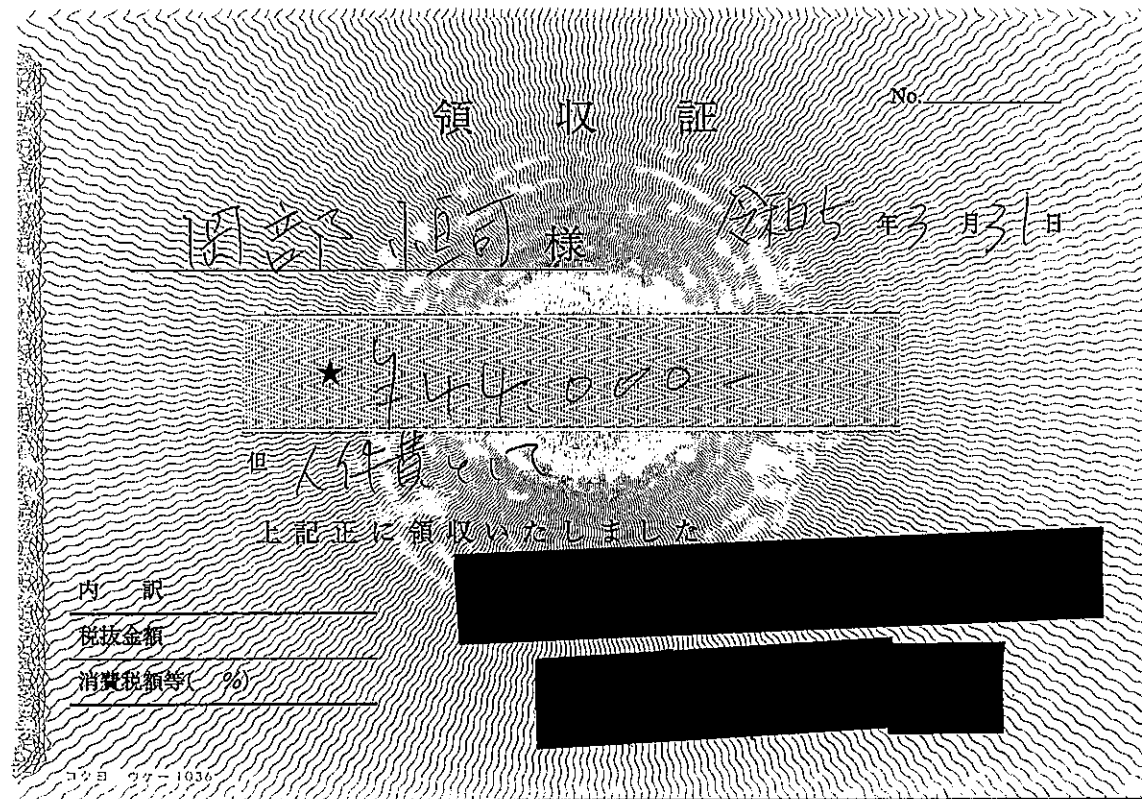

【使途の内容等】

政務調査専門補助員

(地域課題吸収、陳情相談の聴き取り、現地調査、議会レポートポスティング、会議報告書配布等)

※出張については、出張記録簿を作成し添付する。

※その他の支出については、支出の内容や具体の品名等を記入する。(領収書等で確認できる場合は記入不要)

【按分による支出】 ※按分により充当する場合に記入する。

按分率(A) (1 / 2) 領収書等の金額(B) (44,000 円)

按分による政務活動費の支出額(A) × (B) 22,000 円 (1円未満端数切り捨て)

【按分率が1/2を超える場合はその理由】

【使途項目】(該当する項目の□に✓をつける)

- 調査研究費 研修費 会議費 要請・陳情活動費 資料作成費
- 資料購入費 広報広聴費 人件費 事務所費 事務費

【支払者名】 ※領収書等で確認できる場合は記入不要

庄司俊充

【支出額(政務活動費充当額)】

75,000 円

※ 領収書その他の証拠書類の貼付欄(重ならないように貼付すること)

領 収 証

令和5年 3 月 31 日

庄 司 俊 充 様

★150,000 円

但 3月分給料として

上記正に領収致しました

【使途の内容等】

※出張については、出張記録簿を作成し添付する。

※その他の支出については、支出の内容や具体の品名等を記入する。(領収書等で確認できる場合は記入不要)

【按分による支出】 ※按分により充当する場合に記入する。

按分率(A) (1 / 2) 領収書等の金額(B) (150,000 円)

按分による政務活動費の支出額(A)×(B) 75,000 円 (1円未満端数切り捨て)

【按分率が1/2を超える場合はその理由】

領収書等貼付用紙

整理番号

80

【使途項目】(該当する項目の□に✓をつける)

- 調査研究費 研修費 会議費 要請・陳情活動費 資料作成費
- 資料購入費 広報広聴費 人件費 事務所費 事務費

【支払者名】 ※領収書等で確認できる場合は記入不要

庄司俊充

【支出額(政務活動費充当額)】

100,000 円

※ 領収書その他の証拠書類の貼付欄(重ならないように貼付すること)

領 収 証

令和5年 3 月 31 日

庄 司 俊 充 様

★ 200,000 円

但 3月分給料として

上記正に領収致しました

【使途の内容等】

※出張については、出張記録簿を作成し添付する。

※その他の支出については、支出の内容や具体的品名等を記入する。(領収書等で確認できる場合は記入不要)

【按分による支出】 ※按分により充当する場合に記入する。

按分率(A) (1 / 2) 領収書等の金額(B) (200,000 円)

按分による政務活動費の支出額(A) × (B) 100,000 円 (1円未満端数切り捨て)

【按分率が1/2を超える場合はその理由】

【使途項目】(該当する項目の□に✓をつける)

- 調査研究費 研修費 会議費 要請・陳情活動費 資料作成費
- 資料購入費 広報広聴費 人件費 事務所費 事務費

【支払者名】 ※領収書等で確認できる場合は記入不要

庄司俊充

【支出額(政務活動費充当額)】

40,000 円

※ 領収書その他の証拠書類の貼付欄(重ならないように貼付すること)

領 収 証

令和5年 3 月 31 日

庄 司 俊 充 様

★ 80,000 円

但 3月分アルバイト代として

上記正に領収致しました

【使途の内容等】

※出張については、出張記録簿を作成し添付する。

※その他の支出については、支出の内容や具体の品名等を記入する。(領収書等で確認できる場合は記入不要)

【按分による支出】 ※按分により充当する場合に記入する。

按分率(A) (/ /) 領収書等の金額(B) (20,000 円)

按分による政務活動費の支出額(A) × (B) 40,000 円 (1円未満端数切り捨て)

【按分率が1/2を超える場合はその理由】

領収書等貼付用紙

内
整理番号

87

【使途項目】(該当する項目の□に✓をつける)

- 調査研究費 研修費 会議費 要請・陳情活動費 資料作成費
- 資料購入費 広報広聴費 人件費 事務所費 事務費

【支払者名】 ※領収書等で確認できる場合は記入不要

【支出額(政務活動費充当額)】

50,000 円

※ 領収書その他の証拠書類の貼付欄(重ならないように貼付すること)

領 収 証

内藤 118794

様 No. _____

100,000.-

但 3M
入金日 R5 年 3 月 31 日

上記正に領収いたしました

収 入 印 紙	内訳
	税抜金額
	消費税額等 (%)



【使途の内容等】

※出張については、出張記録簿を作成し添付する。

※その他の支出については、支出の内容や具体の品名等を記入する。(領収書等で確認できる場合は記入不要)

【按分による支出】 ※按分により充当する場合に記入する。

按分率(A) (1/2) 領収書等の金額(B) (100,000 円)

按分による政務活動費の支出額(A) × (B) 50,000 円 (1円未満端数切り捨て)

【按分率が1/2を超える場合はその理由】

【用途項目】(該当する項目の□に✓をつける)

- 調査研究費 研修費 会議費 要請・陳情活動費 資料作成費
- 資料購入費 広報広聴費 人件費 事務所費 事務費

【支払者名】 ※領収書等で確認できる場合は記入不要

【支出額(政務活動費充当額)】

28,500 円

※ 領収書その他の証拠書類の貼付欄(重ならないように貼付すること)

領 収 証

No. _____

渡辺博事務所様

5年3月10日

★ ¥57,000,-

但 2 月アポイントメント

上記正に領収いたしました

内 訳

税抜金額

消費税額等(%)

【用途の内容等】

※出張については、出張記録簿を作成し添付する。

※その他の支出については、支出の内容や具体の品名等を記入する。(領収書等で確認できる場合は記入不要)

【按分による支出】 ※按分により充当する場合に記入する。

按分率(A) (1 / 2) 領収書等の金額(B) (57,000 円)

按分による政務活動費の支出額(A) × (B) 28,500 円 (1円未満端数切り捨て)

【按分率が1/2を超える場合はその理由】

領収書等貼付用紙

整理番号 131

【使途項目】(該当する項目の□をつける)

調査研究費 研修費 会議費 □ 要請・陳情活動費 □ 資料作成費
資料購入費 広報広聴費 ✓ 人件費 事務所費 事務費

【支払者名】 ※領収書等で確認できる場合は記入不要

【支出額(政務活動費充当額)】

16,000 円

領収書 渡辺ひろし政務調査事務所様

金額 32,000 円

但 2月分アルバイト代として

令和5年3月10日 上記正に領収いたしました

【使途の内容等】

※出張については、出張記録簿を作成し添付する。

※その他の支出については支出の内容や具体の品名を記入する。(領収書等で確認できる場合は記入不要)

※按分により充当する場合に記入する。

按分率(A) (1 / 2) 領収書等の金額(32,000 円)

按分による政務活動費の支出額(A) × (B) 16,000 円 (1円未満端数切り捨て)

【按分率が1/2を超える場合はその理由】

【使途項目】(該当する項目の□に✓をつける)

- 調査研究費 研修費 会議費 要請・陳情活動費 資料作成費
- 資料購入費 広報広聴費 人件費 事務所費 事務費

【支払者名】 ※領収書等で確認できる場合は記入不要

【支出額(政務活動費充当額)】

16,000 円

※ 領収書その他の証拠書類の貼付欄(重ならないように貼付すること)

領収書

渡辺ひろし政務調査事務所様

金額

¥ 32,000 円

但 2月分アルバイト代として

令和5年3月10日
上記正に領収いたしました

【使途の内容等】

※出張については、出張記録簿を作成し添付する。

※その他の支出については、支出の内容や具体の品名等を記入する。(領収書等で確認できる場合は記入不要)

【按分による支出】 ※按分により充当する場合に記入する。

按分率(A) (1/2) 領収書等の金額(B) (32,000 円)

按分による政務活動費の支出額(A) × (B) 16,000 円 (1円未満端数切り捨て)

【按分率が1/2を超える場合はその理由】

【使途項目】(該当する項目の□に✓をつける)

- 調査研究費 研修費 会議費 要請・陳情活動費 資料作成費
- 資料購入費 広報広聴費 人件費 事務所費 事務費

【支払者名】 ※領収書等で確認できる場合は記入不要

【支出額(政務活動費充当額)】

25,500 円

※ 領収書その他の証拠書類の貼付欄(重ならないように貼付すること)

領 収 証

No. _____

磯辺 博事務所 様

5年 3月 3日

★ ¥ 5,000,-

但 3 月 31日迄

上記正に領収いたしました

内 訳

税抜金額

消費税額等(%)



【使途の内容等】

※出張については、出張記録簿を作成し添付する。

※その他の支出については、支出の内容や具体の品名等を記入する。(領収書等で確認できる場合は記入不要)

【按分による支出】 ※按分により充当する場合に記入する。

按分率(A) (1 / 2) 領収書等の金額(B) (5,000 円)

按分による政務活動費の支出額(A) × (B) 25,500 円 (1円未満端数切り捨て)

【按分率が1/2を超える場合はその理由】

領収書等貼付用紙

整理番号 134

【使途項目】(該当する項目の□をつける)

調査研究費 研修費 会議費 □ 要請・陳情活動費 □ 資料作成費
資料購入費 広報広聴費 ✓ 人件費 事務所費 事務費

【支払者名】 ※領収書等で確認できる場合は記入不要

【支出額(政務活動費充当額)】

23,000 円

領収書 渡辺ひろし政務調査事務所様

金額 ¥ 46,000 円

但 3月分アルバイト代として

令和5年3月3日 上記正に領収いたしました

【使途の内容等】

※出張については、出張記録簿を作成し添付する。

※その他の支出については支出の内容や具体の品名を記入する。(領収書等で確認できる場合は記入不要)

※按分により充当する場合に記入する。

按分率(A) (1 / 2) 領収書等の金額(46,000 円)

按分による政務活動費の支出額(A) × (B) 23,000 円 (1円未満端数切り捨て)

【按分率が1/2を超える場合はその理由】

【使途項目】(該当する項目の□に✓をつける)

- 調査研究費 研修費 会議費 要請・陳情活動費 資料作成費
- 資料購入費 広報広聴費 人件費 事務所費 事務費

【支払者名】 ※領収書等で確認できる場合は記入不要

【支出額(政務活動費充当額)】

15,000 円

※ 領収書その他の証拠書類の貼付欄(重ならないように貼付すること)

領収書

渡辺ひろし政務調査事務所様

金額

¥30,000 円

但し 3 月分アルバイト代として

令和 5 年 3 月 31 日
上記正に領収いたしました

【使途の内容等】

※出張については、出張記録簿を作成し添付する。

※その他の支出については、支出の内容や具体の品名等を記入する。(領収書等で確認できる場合は記入不要)

【按分による支出】 ※按分により充当する場合に記入する。

按分率(A) (1/2) 領収書等の金額(B) (30,000 円)

按分による政務活動費の支出額(A) × (B) 15,000 円 (1円未満端数切り捨て)

【按分率が1/2を超える場合はその理由】

領収書等貼付用紙



整理番号

60

【使途項目】(該当する項目の□に✓をつける)	
<input type="checkbox"/> 調査研究費	<input type="checkbox"/> 研修費
<input type="checkbox"/> 資料購入費	<input type="checkbox"/> 広報広聴費
<input type="checkbox"/> 会議費	<input checked="" type="checkbox"/> 人件費
<input type="checkbox"/> 要請・陳情活動費	<input type="checkbox"/> 事務所費
<input type="checkbox"/> 資料作成費	<input type="checkbox"/> 事務費
【支払者名】※領収書等で確認できる場合は記入不要	【支出額(政務活動費充当額)】
鈴木勇治	26,000 円
※ 領収書その他の証拠書類の貼付欄(重ならないように貼付すること)	

領収書 鈴木勇治事務所 様 令和5年3月31日



¥72,000

但

3月分給料として(4.5. 11. 12. 18. 19. 21. 25. 26日) 上記正に領収いたしました。

内訳

税抜金額

消費税額(%)



【使途の内容等】

※出張については、出張記録簿を作成し添付する。

※その他の支出については、支出の内容や具体の品名等を記入する。(領収書等で確認できる場合は記入不要)

【按分による支出】 ※按分により充当する場合に記入する。

按分率(A) (1 / 2) 領収書等の金額(B) (72,000 円)

按分による政務活動費の支出額(A) × (B) 26,000 円 (1円未満端数切り捨て)

【按分率が1/2を超える場合はその理由】

領収書等貼付用紙

整理番号

61

【使途項目】(該当する項目の□に✓をつける)	
<input type="checkbox"/> 調査研究費 <input type="checkbox"/> 研修費 <input type="checkbox"/> 会議費 <input type="checkbox"/> 要請・陳情活動費 <input type="checkbox"/> 資料作成費 <input type="checkbox"/> 資料購入費 <input type="checkbox"/> 広報広聴費 <input checked="" type="checkbox"/> 人件費 <input type="checkbox"/> 事務所費 <input type="checkbox"/> 事務費	
【支払者名】 ※領収書等で確認できる場合は記入不要 鈴木勇治	【支出額(政務活動費充当額)】 164,000 円
※ 領収書その他の証拠書類の貼付欄(重ならないように貼付すること)	

領 収 書 鈴木勇治事務所 様

★ ¥246,000

但し 3月分給料として

令和5年3月31日 上記正に領収いたしました。

内訳

税抜金額

消費税額 (%)



【使途の内容等】

※出張については、出張記録簿を作成し添付する。

※その他の支出については、支出の内容や具体の品名等を記入する。(領収書等で確認できる場合は記入不要)

【按分による支出】 ※按分により充当する場合に記入する。

按分率(A) (2 / 3) 領収書等の金額(B) (246,000 円)

按分による政務活動費の支出額(A) × (B) 164,000 円 (1円未満端数切り捨て)

【按分率が1/2を超える場合はその理由】

政務調査活動補助作業に従事(7割合が2/3と訂正)為

【使途項目】(該当する項目の□に✓をつける)

調査研究費 研修費 会議費 要請・陳情活動費 資料作成費
 資料購入費 広報広聴費 人件費 事務所費 事務費

【支払者名】 ※領収書等で確認できる場合は記入不要
野田 譲

【支出額(政務活動費充当額)】
100,000 円

※ 領収書その他の証拠書類の貼付欄(重ならないように貼付すること)

領 収 書 野 田 譲 様

金額 **¥200,000-** 内 消費税等

但 調査・研究費として

現金			
小切手			
手形			
相殺			

上記の金額正に領収いたしました
2023 年 3 月 24 日



【使途の内容等】

調査・研究費 (3 月分)

※出張については、出張記録簿を作成し添付する。

※その他の支出については、支出の内容や具体の品名等を記入する。(領収書等で確認できる場合は記入不要)

【按分による支出】 ※按分により充当する場合に記入する。

按分率(A) (1 / 2) 領収書等の金額(B) (200,000 円)

按分による政務活動費の支出額(A) × (B) 100,000 円 (1円未満端数切り捨て)

【按分率が1/2を超える場合はその理由】

【使途項目】(該当する項目の□に✓をつける)

- 調査研究費 研修費 会議費 要請・陳情活動費 資料作成費
- 資料購入費 広報広聴費 人件費 事務所費 事務費

【支払者名】※領収書等で確認できる場合は記入不要

野田 譲

【支出額(政務活動費充当額)】

22,950 円

※ 領収書その他の証拠書類の貼付欄(重ならないように貼付すること)

領 収 証

野 田 譲

様 No. _____

¥ 45,900

但 3月分資料整理作業として 9,000 × 5/11

2023年3月24日 上記正に領収いたしました

内訳	税率	金額(税抜税込)
	%	消費税額等
	税率	金額(税抜税込)
	%	消費税額等

取 入
印 紙

コクヨ 277-1087

【使途の内容等】

資料整理作業等補助作業(3 月分)

※出張については、出張記録簿を作成し添付する。

※その他の支出については、支出の内容や具体の品名等を記入する。(領収書等で確認できる場合は記入不要)

【按分による支出】 ※按分により充当する場合に記入する。

按分率(A) (1 / 2) 領収書等の金額(B) (45,900 円)

按分による政務活動費の支出額(A) × (B) 22,950 円 (1円未満端数切り捨て)

【按分率が1/2を超える場合はその理由】

領収書等貼付用紙

橋
整理番号

75

【使途項目】(該当する項目の□に✓をつける)

- 調査研究費 研修費 会議費 要請・陳情活動費 資料作成費
- 資料購入費 広報広聴費 人件費 事務所費 事務費

【支払者名】 ※領収書等で確認できる場合は記入不要

【支出額(政務活動費充当額)】

40,000 円

※ 領収書その他の証拠書類の貼付欄(重ならないように貼付すること)

領収証

橋本 啓一様

No.

金額

¥ 80,000 -

但 現地調査、資料収集及び資料作成等の調査の
令和5年 3月 27日 上記正に領収いたしました

補助として

内 訳

税抜金額

消費税額等(%)

コクヨ ウケ-50

【使途の内容等】

行政や各種団体、地域団体、講演会等の資料、書類、書籍の整理、データ処理を行うと同時にホームページや書籍、書類から必要な情報の収取調査活動の補助(現地調査、撮影等を含む)

※出張については、出張記録簿を作成し添付する。

※その他の支出については、支出の内容や具体の品名等を記入する。(領収書等で確認できる場合は記入不要)

【按分による支出】 ※按分により充当する場合に記入する。

按分率(A) (1 / 2)

領収書等の金額(B) (80,000 円)

按分による政務活動費の支出額(A) × (B)

40,000 円 (1円未満端数切り捨て)

【按分率が1/2を超える場合はその理由】

【使途項目】(該当する項目の□に✓をつける)

- 調査研究費 研修費 会議費 要請・陳情活動費 資料作成費
- 資料購入費 広報広聴費 人件費 事務所費 事務費

【支払者名】 ※領収書等で確認できる場合は記入不要

【支出額(政務活動費充当額)】

15,000 円

受領書

令和 5 年 3 月 26 日

金 ¥30,000-

内訳 3 月 4,12,18,19,25,26 日分、市政調査報酬として上記の通り受領

いたしました。

加藤 和彦事務所様

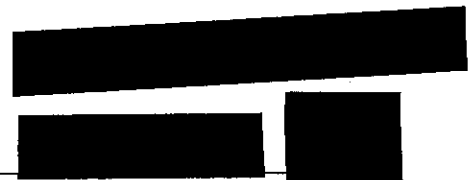

【使途の内容等】

※出張については、出張記録簿を作成し添付する。

※その他の支出については、支出の内容や具体の品名等を記入する。(領収書等で確認できる場合は記入不要)

【按分による支出】 ※按分により充当する場合に記入する。

按分率(A) (1/2) 領収書等の金額(B) (30,000 円)

按分による政務活動費の支出額(A)×(B) 15,000 円 (1円未満端数切り捨て)

【按分率が1/2を超える場合はその理由】

【使途項目】(該当する項目の□に✓をつける)

- 調査研究費 研修費 会議費 要請・陳情活動費 資料作成費
- 資料購入費 広報広聴費 人件費 事務所費 事務費

【支払者名】 ※領収書等で確認できる場合は記入不要

【支出額(政務活動費充当額)】

15,000 円

受領書

令和 5 年 3 月 26 日

金 ￥30,000-

内訳 3 月 4,12,18,19,25,26 日分、市政調査報酬として上記の通り受領

いたしました。

加藤 和彦事務所様



【使途の内容等】

※出張については、出張記録簿を作成し添付する。

※その他の支出については、支出の内容や具体の品名等を記入する。(領収書等で確認できる場合は記入不要)

【按分による支出】 ※按分により充当する場合に記入する。

按分率(A) (1/2) 領収書等の金額(B) (30,000 円)

按分による政務活動費の支出額(A) × (B) 15,000 円 (1円未満端数切り捨て)

【按分率が1/2を超える場合はその理由】

【使途項目】(該当する項目の□に✓をつける)

- 調査研究費 研修費 会議費 要請・陳情活動費 資料作成費
- 資料購入費 広報広聴費 人件費 事務所費 事務費

【支払者名】 ※領収書等で確認できる場合は記入不要

【支出額(政務活動費充当額)】

15,000 円

受 領 書

令和 5 年 3 月 26 日

金 ￥30,000 -

内訳 3 月 4,12,18,19,25,26 日分、市政調査報酬として上記の通り受領

いたしました。

加藤 和彦事務所様



【使途の内容等】

※出張については、出張記録簿を作成し添付する。

※その他の支出については、支出の内容や具体の品名等を記入する。(領収書等で確認できる場合は記入不要)

【按分による支出】 ※按分により充当する場合に記入する。

按分率(A) (1/2) 領収書等の金額(B) (30,000 円)

按分による政務活動費の支出額(A) × (B) 15,000 円 (1円未満端数切り捨て)

【按分率が1/2を超える場合はその理由】

【使途項目】(該当する項目の□に✓をつける)

- 調査研究費 研修費 会議費 要請・陳情活動費 資料作成費
- 資料購入費 広報広聴費 人件費 事務所費 事務費

【支払者名】 ※領収書等で確認できる場合は記入不要

【支出額(政務活動費充当額)】

25,000円

受領書

令和 5年 3月 31日

金 ￥50,000-

内訳 3月分 報酬として上記の通り受領いたしました。

加藤 和彦事務所様

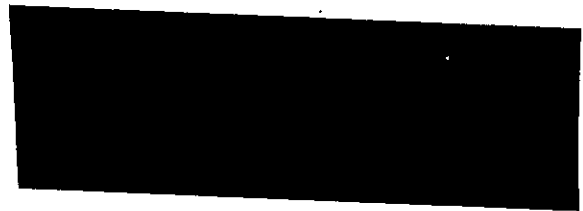

【使途の内容等】

※出張については、出張記録簿を作成し添付する。

※その他の支出については、支出の内容や具体の品名等を記入する。(領収書等で確認できる場合は記入不要)

【按分による支出】 ※按分により充当する場合に記入する。

按分率(A) (1/2) 領収書等の金額(B) (50,000円)

按分による政務活動費の支出額(A)×(B) 25,000円 (1円未満端数切り捨て)

【按分率が1/2を超える場合はその理由】

領収書等貼付用紙

整理番号  122



【使途項目】(該当する項目の□に✓をつける)	
<input type="checkbox"/> 調査研究費	<input type="checkbox"/> 研修費
<input type="checkbox"/> 資料購入費	<input type="checkbox"/> 広報広聴費
<input type="checkbox"/> 会議費	<input checked="" type="checkbox"/> 人件費
<input type="checkbox"/> 要請・陳情活動費	<input type="checkbox"/> 事務所費
<input type="checkbox"/> 資料作成費	<input type="checkbox"/> 事務費
【支払者名】 ※領収書等で確認できる場合は記入不要	【支出額(政務活動費充当額)】
	115,720 円
※ 領収書その他の証拠書類の貼付欄(重ならないように貼付すること)	

領 収 書 自由民主党 様

★ ¥115,720

但 政務活動補助 (内 交通費 ¥8,520を含む)

令和5年3月20日 上記正に領収いたしました。

収 入 印 紙	内訳	
	税抜金額	
	消費税額(%)	

【使途の内容等】
※出張については、出張記録簿を作成し添付する。 ※その他の支出については、支出の内容や具体の品名等を記入する。(領収書等で確認できる場合は記入不要)
【按分による支出】 ※按分により充当する場合に記入する。 按分率(A) (/) 領収書等の金額(B) (円) 按分による政務活動費の支出額(A) × (B) 円 (1円未満端数切り捨て) 【按分率が1/2を超える場合はその理由】

領収書等貼付用紙

整理番号  123

【使途項目】(該当する項目の□に✓をつける)	
<input type="checkbox"/> 調査研究費	<input type="checkbox"/> 研修費
<input type="checkbox"/> 資料購入費	<input type="checkbox"/> 広報広聴費
<input type="checkbox"/> 会議費	<input checked="" type="checkbox"/> 人件費
<input type="checkbox"/> 要請・陳情活動費	<input type="checkbox"/> 事務所費
<input type="checkbox"/> 資料作成費	<input type="checkbox"/> 事務費
【支払者名】※領収書等で確認できる場合は記入不要	【支出額(政務活動費充当額)】
	123,790 円
※領収書その他の証拠書類の貼付欄(重ならないように貼付すること)	

領 収 書 自由民主党 様

★ ¥123,790

但 政務活動補助 (内 交通費 ¥16,590を含む)

令和5年3月20日 上記正に領収いたしました。

収入
印紙

内訳

税抜金額

消費税額(%)



【使途の内容等】

※出張については、出張記録簿を作成し添付する。

※その他の支出については、支出の内容や具体の品名等を記入する。(領収書等で確認できる場合は記入不要)

【按分による支出】 ※按分により充当する場合に記入する。

按分率(A) (/) 領収書等の金額(B) (円)

按分による政務活動費の支出額(A) × (B) 円 (1円未満端数切り捨て)

【按分率が1/2を超える場合はその理由】

事務所費

【使途項目】(該当する項目の□に✓をつける)	
<input type="checkbox"/> 調査研究費 <input type="checkbox"/> 研修費 <input type="checkbox"/> 会議費 <input type="checkbox"/> 要請・陳情活動費 <input type="checkbox"/> 資料作成費 <input type="checkbox"/> 資料購入費 <input type="checkbox"/> 広報広聴費 <input type="checkbox"/> 人件費 <input checked="" type="checkbox"/> 事務所費 <input type="checkbox"/> 事務費	
【支払者名】 ※領収書等で確認できる場合は記入不要 内藤良介	【支出額(政務活動費充当額)】 24,000 円

※ 領収書その他の証拠書類の貼付欄(重ならないように貼付すること)

別添

3/31

【使途の内容等】 事務所家賃 (4月分)

※出張については、出張記録簿を作成し添付する。
 ※その他の支出については、支出の内容や具体の品名等を記入する。(領収書等で確認できる場合は記入不要)

【按分による支出】 ※按分により充当する場合に記入する。
按分率(A) (1/2) 領収書等の金額(B) (48,000 円)
按分による政務活動費の支出額(A) × (B) <u>24,000</u> 円 (1円未満端数切り捨て)
【按分率が1/2を超える場合はその理由】

家賃等納入状況証明書

賃借人	内藤 良介					
借家名	KMハイツ 202号室	借家住所	宮城県仙台市太白区西中田5-7-8			
家賃等	○月額家賃					
	48,000		円			
	○内訳					
	賃料	48,000	円	共益費	***	円
	駐車場	***	円	定額水道代	***	円
	町内会費	***	円	その他	***	円
直近の 納入状況	2022年3月31日 に 2022年4月分家賃 納入済み					

上記のとおり相違ないことを証明いたします。

2022年3月31日

家主又は管理人

住所 宮城県仙台市太白区長町南1-4-7 1Fエレシャフト1階

氏名 株式会社ハウジングエース 不動産管理事業部 (印)

電話 (022-397-7897)

領収書等貼付用紙

猪
整理番号 91

【使途項目】(該当する項目の□に✓をつける)	
<input type="checkbox"/> 調査研究費 <input type="checkbox"/> 研修費 <input type="checkbox"/> 会議費 <input type="checkbox"/> 要請・陳情活動費 <input type="checkbox"/> 資料作成費 <input type="checkbox"/> 資料購入費 <input type="checkbox"/> 広報広聴費 <input type="checkbox"/> 人件費 <input checked="" type="checkbox"/> 事務所費 <input type="checkbox"/> 事務費	
【支払者名】 ※領収書等で確認できる場合は記入不要 猪又 隆広	【支出額(政務活動費充当額)】 54,000円
※ 領収書その他の証拠書類の貼付欄(重ならないように貼付すること) ※別紙参照	
【使途の内容等】 事務所 賃料(令和4年4月分)	
※その他の支出については、支出の内容や具体の品名等を記入する。(領収書等で確認できる場合は記入不要)	
【按分による支出】 按分率(A) (1 / 2) 領収書等の金額(B) (108,000 円) 按分による政務活動費の支出額(A)×(B) 54,000 円 (1円未満端数切り捨て)	
【按分率が1/2を超える場合はその理由】	

領収証

猪又 隆広 様

¥108,000

但し、南仙台振興ビル第三 事務所

2022年4月分賃料として

2022年3月22日上記金額を正に領収いたしました。



仙台市若林区河原町一丁目2番51

株式会社南仙台振興ビル

代表取締役社長 高橋良秀

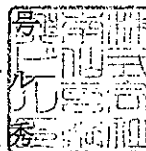

領収書等貼付用紙

整理番号

92

【使途項目】(該当する項目の□に✓をつける)

- 調査研究費 研修費 会議費 要請・陳情活動費 資料作成費
- 資料購入費 広報広聴費 人件費 事務所費 事務費

【支払者名】 ※領収書等で確認できる場合は記入不要

猪又 隆広

【支出額(政務活動費充当額)】

5,500円

※ 領収書その他の証拠書類の貼付欄(重ならないように貼付すること)

領 収 証

No. _____

猪又 隆広 事務所 様

4 年 3 月 3 日

★ 11,000 -

但 4A分 駐車場として

上記正に領収いたしました

内 訳

税抜金額

消費税額等(%)

仙台市若林区河原町一丁目2番51号
株式会社 南仙台振興ビル

コクヨ ウケ-78

【使途の内容等】

事務所 駐車場(令和4年4月分)

※その他の支出については、支出の内容や具体の品名等を記入する。(領収書等で確認できる場合は記入不要)

【按分による支出】

按分率(A) (1 / 2) 領収書等の金額(B) (11,000 円)

按分による政務活動費の支出額(A) × (B) 5,500 円 (1円未満端数切り捨て)

【按分率が1/2を超える場合はその理由】

【使途項目】(該当する項目の□に✓をつける)	
<input type="checkbox"/> 調査研究費 <input type="checkbox"/> 研修費 <input type="checkbox"/> 会議費 <input type="checkbox"/> 要請・陳情活動費 <input type="checkbox"/> 資料作成費 <input type="checkbox"/> 資料購入費 <input type="checkbox"/> 広報広聴費 <input type="checkbox"/> 人件費 <input checked="" type="checkbox"/> 事務所費 <input type="checkbox"/> 事務費	
【支払者名】 ※領収書等で確認できる場合は記入不要 内藤良介	【支出額(政務活動費充当額)】 1,944 円

※ 領収書その他の証拠書類の貼付欄(重ならないように貼付すること)

04-04-22

*3,888 | 電気 4月分

【使途の内容等】

事務所電気料金

※出張については、出張記録簿を作成し添付する。
 ※その他の支出については、支出の内容や具体の品名等を記入する。(領収書等で確認できる場合は記入不要)

【按分による支出】 ※按分により充当する場合に記入する。

按分率(A) ($\frac{1}{2}$) 領収書等の金額(B) (3,888 円)

按分による政務活動費の支出額(A) × (B) 1,944 円 (1円未満端数切り捨て)

【按分率が1/2を超える場合はその理由】

領収書等貼付用紙

整理番号

93

【使途項目】(該当する項目の□に✓をつける)

- 調査研究費 研修費 会議費 要請・陳情活動費 資料作成費
- 資料購入費 広報広聴費 人件費 事務所費 事務費

【支払者名】 ※領収書等で確認できる場合は記入不要

猪又 隆広

【支出額(政務活動費充当額)】

54,000円

※ 領収書その他の証拠書類の貼付欄(重ならないように貼付すること)

※別紙参照

【使途の内容等】

事務所 賃料(令和4年5月分)

※その他の支出については、支出の内容や具体の品名等を記入する。(領収書等で確認できる場合は記入不要)

【按分による支出】

按分率(A) (1 / 2) 領収書等の金額(B) (108,000 円)

按分による政務活動費の支出額(A) × (B) 54,000 円 (1円未満端数切り捨て)

【按分率が1/2を超える場合はその理由】

領 収 証

猪又 隆広 様

¥ 108,000

但し、南仙台振興ビル第三 事務所
2022 年 5 月分賃料として
2022 年 4 月 25 日上記金額を正に領収いたしました。

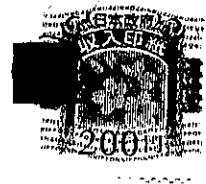

仙台市若林区河原町一丁目 2 番 5 1 号

株式会社南仙台振興ビル
代表取締役社長 高橋良秀

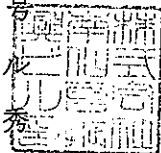

【使途項目】(該当する項目の□に✓をつける)

- 調査研究費 研修費 会議費 要請・陳情活動費 資料作成費
- 資料購入費 広報広聴費 人件費 事務所費 事務費

【支払者名】 ※領収書等で確認できる場合は記入不要

猪又 隆広

【支出額(政務活動費充当額)】

5,500円

※ 領収書その他の証拠書類の貼付欄(重ならないように貼付すること)

領 収 証

No. _____

猪又たかひろ事務所様

4年4月28日

★

11,000-

但 5月分 駐車場として

上記正に領収いたしました

内 訳

税抜金額

消費税額等(%)

仙台市若林区河原町一丁目2番51号
株式会社 南仙台振興ビル

コクヨ ウケ-78

【使途の内容等】

事務所 駐車場(令和4年5月分)

※その他の支出については、支出の内容や具体の品名等を記入する。(領収書等で確認できる場合は記入不要)

【按分による支出】

按分率(A) (1 / 2)

領収書等の金額(B) (11,000 円)

按分による政務活動費の支出額(A) × (B)

5,500 円 (1円未満端数切り捨て)

【按分率が1/2を超える場合はその理由】

領収書等貼付用紙

整理番号 **136**

【使途項目】(該当する項目の□にをつける)	
調査研究費	研修費 □ 会議費 □ 要請・陳情活動費 □ 資料作成費
資料購入費	広報広聴費 人件費 <input checked="" type="checkbox"/> 事務所費 事務費
【支払者名】 ※領収書等で確認できる場合は記入不要	【支出額(政務活動費充当額)】
渡辺 博	3240円

領 収 書

渡辺 博 事務所 様

22/04/04
 店名 合資会社 山久商店
 TEL 022-291-1277
 担当 

商品名	数量	単価	金額	消費税等
灯油18L	3.0	2,160.0	6,480	内税 (589)
合計			6,480	
領収額			6,480	

【使途の内容等】
<p>※出張については、出張記録簿を作成し添付する。</p> <p>※その他の支出については支出の内容や具体の品名を記入する。(領収書等で確認できる場合は記入不要)</p> <p>※按分により充当する場合に記入する。</p> <p>按分率(A) (1 / 2) 領収書等の金額(6480 円)</p> <p>按分による政務活動費の支出額(A) × (B) <u>3240 円</u> (1円未満端数切り捨て)</p> <p>【按分率が1/2を超える場合はその理由】</p>

【使途項目】(該当する項目の□に✓をつける)

調査研究費 研修費 会議費 要請・陳情活動費 資料作成費
 資料購入費 広報広聴費 人件費 事務所費 事務費

【支払者名】 ※領収書等で確認できる場合は記入不要 <p style="text-align: center; margin: 0;">鈴木 勇 治</p>	【支出額(政務活動費充当額)】 <p style="text-align: right; margin: 0;">7,826 円</p>
---	---

※ 領収書その他の証拠書類の貼付欄(重ならないように貼付すること)

704-04-18	*15,652	電気 4月分
-----------	---------	--------

【使途の内容等】

事務所電気代 4 月分

※出張については、出張記録簿を作成し添付する。
 ※その他の支出については、支出の内容や具体の品名等を記入する。(領収書等で確認できる場合は記入不要)

【按分による支出】 ※按分により充当する場合に記入する。

按分率(A) (1 / 2) 領収書等の金額(B) (15,652 円)
 按分による政務活動費の支出額(A) × (B) 7,826 円 (1円未満端数切り捨て)

【按分率が1/2を超える場合はその理由】

【使途項目】(該当する項目の□に✓をつける)

- 調査研究費 研修費 会議費 要請・陳情活動費 資料作成費
- 資料購入費 広報広聴費 人件費 事務所費 事務費

【支払者名】 ※領収書等で確認できる場合は記入不要

西澤啓文

【支出額(政務活動費充当額)】

50,000 円

※ 領収書その他の証拠書類の貼付欄(重ならないように貼付すること)

領 収 証

西澤啓文様

No.

★ 100,000

但 事務所家賃 4ヶ月

令和4年 4月 1日 上記正に領収いたしました



内訳	税率	金額(税抜税込)
	%	消費税額等
	税率	金額(税抜税込)
	%	消費税額等

収 入
印 紙

コクヨ ウケ-1097

【使途の内容等】

事務所家賃 4 月分

※出張については、出張記録簿を作成し添付する。

※その他の支出については、支出の内容や具体の品名等を記入する。(領収書等で確認できる場合は記入不要)

【按分による支出】 ※按分により充当する場合に記入する。

按分率(A) (1 / 2) 領収書等の金額(B) (100,000 円)

按分による政務活動費の支出額(A) × (B) 50,000 円 (1円未満端数切り捨て)

【按分率が1/2を超える場合はその理由】

【使途項目】(該当する項目の□に✓をつける)

- 調査研究費 研修費 会議費 要請・陳情活動費 資料作成費
- 資料購入費 広報広聴費 人件費 事務所費 事務費

【支払者名】 ※領収書等で確認できる場合は記入不要

西澤啓文

【支出額(政務活動費充当額)】

7,102 円

※ 領収書その他の証拠書類の貼付欄(重ならないように貼付すること)

放送受信料
払込受領証
(金融機関・コンビニ用)

お客様氏名
西澤 啓文 様
お客様番号
金額 14205 円
お支払期間 令和 4年 4月 ~ 令和 5年 3月
受取人 <small>本証は放送受信料の領収証にかわるもの ですから、大切に保管してください。</small> 日本放送協会
お問い合わせ先・電話番号 NHK ふれあいセンター 0570-077-077
領収日附印 (金融機関・コンビニ受取印紙貼付欄)

ゆうちょ銀行または郵便局でのお支払いは、左側2枚だけをお出しください。

金融機関・CVS→お客様

2022. 4. 27

【使途の内容等】

事務所 NHK受信料 R4.4 ~ R5.3

※出張については、出張記録簿を作成し添付する。

※その他の支出については、支出の内容や具体の品名等を記入する。(領収書等で確認できる場合は記入不要)

【按分による支出】 ※按分により充当する場合に記入する。

按分率(A) (1 / 2) 領収書等の金額(B) (14,205 円)

按分による政務活動費の支出額(A) × (B) 7,102 円 (1円未満端数切り捨て)

【按分率が1/2を超える場合はその理由】

【使途項目】(該当する項目の□に✓をつける)

- 調査研究費 研修費 会議費 要請・陳情活動費 資料作成費
- 資料購入費 広報広聴費 人件費 事務所費 事務費

【支払者名】 ※領収書等で確認できる場合は記入不要

西澤啓文

【支出額(政務活動費充当額)】

2,663 円

※ 領収書その他の証拠書類の貼付欄(重ならないように貼付すること)

電気料金振替払込請求書兼受領証(振込金兼手数料受領書)

口座記号 番号	02290-9- 950001	加入者名	東北電力株式会社	
払込 金額	¥ 5 3 2 7	消費税等相当額(再掲) 円	484	延滞利息(再掲) 円
令和 4年 4月分	XXXXXXXXXX			
支払期日	令和 4年 5月 9日 西澤事務所 代表 西澤啓文様			

支払期日を過ぎてお支払いいただいた場合は、原則として、年10% (1日あたり約0.03%) の延滞利息を、次回の電気料金に加算してご請求させていただきます。

副 契約種別	金額 円	消費税等相当額(再掲)	燃料費調整額(再掲)	停電割引額(再掲)
0 従量灯 B	5327	484	399	

上記金額を受領いたしました。

 東北電力株式会社

金額を訂正したもの、取納印のないものは無効です。
また、小切手不渡りの場合も無効です。

(お客さま控)

取 入
印 紙

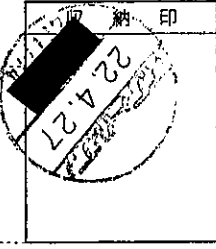

本証により集金員が収納することはありません。

22.4.27

【使途の内容等】

電気代 4 月分

※出張については、出張記録簿を作成し添付する。

※その他の支出については、支出の内容や具体的品名等を記入する。(領収書等で確認できる場合は記入不要)

【按分による支出】 ※按分により充当する場合に記入する。

按分率(A) (1 / 2) 領収書等の金額(B) (5,327 円)

按分による政務活動費の支出額(A) × (B) 2,663 円 (1円未満端数切り捨て)

【按分率が1/2を超える場合はその理由】

【使途項目】(該当する項目の□に✓をつける)

- 調査研究費 研修費 会議費 要請・陳情活動費 資料作成費
- 資料購入費 広報広聴費 人件費 事務所費 事務費

【支払者名】 ※領収書等で確認できる場合は記入不要

西澤 啓文

【支出額(政務活動費充当額)】

323 円

※ 領収

ガス料金等納入通知書兼領収書

(ように貼付すること)

口座番号 02250-5-960460 加入者 仙台市ガス事業管理者

お客さま番号	XXXXXXXXXX
仙台市 青葉区	
八幡五丁目	
6 - 1	
西澤 啓文 様	

4年 4月分 (3月17日~ 4月15日)

ご使用量	0 m ³	定例分			
早取期限	4年 5月 9日	請求金額(円)			
支払期限	4年 6月 8日			647	
料金内訳	税込金額	うち消費税等			
早取料金	647	58			
運取料金強額					
集報器リース代					

令和 4年 4月19日発行

22.4.27

上記金額を納入してください
仙台市ガス事業管理者

※領収日付印のないもの、金額を訂正したものは無効です。
※お願い
この領収書は再発行しませんので大切に保管して下さい。
(お客さま保管用)

領収日付印

22.4.27

※収入印紙不要

【使途】

ガス代 4 月分

※出張については、出張記録簿を作成し添付する。

※その他の支出については、支出の内容や具体の品名等を記入する。(領収書等で確認できる場合は記入不要)

【按分による支出】 ※按分により充当する場合に記入する。

按分率(A) (1 / 2) 領収書等の金額(B) (647 円)

按分による政務活動費の支出額(A) × (B) 323 円 (1円未満端数切り捨て)

【按分率が1/2を超える場合はその理由】

【使途項目】(該当する項目の□に✓をつける)

- 調査研究費 研修費 会議費 要請・陳情活動費 資料作成費
- 資料購入費 広報広聴費 人件費 事務所費 事務費

【支払者名】 ※領収書等で確認できる場合は記入不要

西澤 啓文

【支出額(政務活動費充当額)】

3,712 円

※ 領収書その他の証拠書類の貼付欄(重ならないように貼付すること)

領収証(Receipt)

ご請求番号

お客様氏名

西澤 啓文 様

金額

2022年 4月

7425円

うち、消費税相当額

550円

NTTコミュニケーションズ株式会社

ピリングカスタマセンタ

料金お問合せ先(無料)

0120-506100

収入印紙貼付欄



領収日付印

(お客様)

22.4.27

【使途の内容等】

インターネット使用料 4 月分

※出張については、出張記録簿を作成し添付する。

※その他の支出については、支出の内容や具体の品名等を記入する。(領収書等で確認できる場合は記入不要)

【按分による支出】 ※按分により充当する場合に記入する。

按分率(A) (1 / 2) 領収書等の金額(B) (7,425 円)

按分による政務活動費の支出額(A) × (B) 3,712 円 (1円未満端数切り捨て)

【按分率が1/2を超える場合はその理由】

【使途項目】(該当する項目の□に✓をつける)

- 調査研究費 □ 研修費 □ 会議費 □ 要請・陳情活動費 □ 資料作成費
- 資料購入費 □ 広報広聴費 □ 人件費 □ 事務所費 □ 事務費

【支払者名】 ※領収書等で確認できる場合は記入不要

西澤啓文

【支出額(政務活動費充当額)】

1,753 円

※ 領収書その他の証拠書類の貼付欄(重ならないように貼付すること)

電話料金等払込受領証
東日本ご利用分

ATMまたはゆうちょ銀行郵便局でお支払の場合は、左側の枚をお出しください。上記以外でお支払の場合は切り取らなくてください。

ご請求先氏名
西澤ひろみ事務所 様

お客様番号
[REDACTED]

2022年 4月ご請求分

金額(円)
¥3,506-

受取人
NTTファイナンス株式会社

お問合せ先 (無料)
0800-3330111

収入印紙貼付欄
(金融機関・CVS用)→お客様

22.4.27

【使途の内容等】

事務所電話代 4 月分

※出張については、出張記録簿を作成し添付する。

※その他の支出については、支出の内容や具体の品名等を記入する。(領収書等で確認できる場合は記入不要)

【按分による支出】 ※按分により充当する場合に記入する。

按分率(A) (1 / 2) 領収書等の金額(B) (3,506 円)

按分による政務活動費の支出額(A)×(B) 1,753 円 (1円未満端数切り捨て)

【按分率が1/2を超える場合はその理由】