

領収書等貼付用紙

整理番号

【使途項目】(該当する項目の□に✓をつける)

調査研究費 研修費 会議費 要請・陳情活動費 資料作成費

資料購入費 広報広聴費 人件費 事務所費 事務費

【支払者名】 ※領収書等で確認できる場合は記入不要
伊藤優太

【支出額(政務活動費充当額)】
2515 円

※ 領収書その他の証拠書類の貼付欄(重ならないように貼付すること)



お客様
IDEMITSU (ケルジツ) 店

〒452002
一ツ木ビル 上杉ビル
出光リサーチ 札幌支店
宮城豊田支店 12-36
TEL 020-71-1111

2021年 4月 9日
14:09

YUTA ITO
ケルジツ

出光ゼクス P-10(内)
34,69 L 6145.0 5030円

合算
(内 消費税等(10.00%)) 5,030円
457円)

支払区分：一括
承認No. 0000931053
端末識別番号：0817501352022
端末処理番号：10795 A.T.C. : 0043
IC/AS識別子：1C
AID: A00000000831010
VISA/CREDIT
カードナンバー番号：00

伝票No: 10097 担当: 8800

【使途の内容等】
ガソリン代

※出張については、出張記録簿を作成し添付する。
※その他の支出については、支出の内容や具体的な品名等を記入する。(領収書等で確認できる場合は記入不要)

【按分による支出】 ※按分により充当する場合に記入する。

按分率(A) (1 / 2) 領収書等の金額(B) (5030 円)

按分による政務活動費の支出額(A) × (B) 2515 円 (1円未満端数切り捨て)

【按分率が1/2を超える場合はその理由】

領収書等貼付用紙

整理番号 2

【使途項目】(該当する項目の□に✓をつける)

調査研究費 研修費 会議費 要請・陳情活動費 資料作成費

資料購入費 広報広聴費 人件費 事務所費 事務費

【支払者名】 ※領収書等で確認できる場合は記入不要
伊藤優太

【支出額(政務活動費充当額)】
2382 円

※ 領収書その他の証拠書類の貼付欄(重ならないように貼付すること)

ENEOS

納品書(領収書)
2021年05月03日 17:08

売上
77-(カード) 様
トク XXXXXXXXXXXX7152
提携カード 実車番
車両番号
0026-00
レギュラー
32.41L
P-01 *
147円 ¥4,764
(内ガソリン税53.80円 ¥1,744)
合計 ¥4,764
(消費税10%対象 ¥4,764
内消費税等 ¥433)

クレジット支払
A0000000031010
VISA CREDIT
有効期限: XX/XX NC IC
支払方法:一括払い
承認番号: 0944489
カード番号: XXXXXXXXXXXX7326
T* イド: 基本P 21P
特別P OP
今回計 21P OP

利用ポイント
利用可能ポイント
本日付与されたポイントは2~3日
目以降に反映されます。有効期限切
等の理由で、Tカードにポイントが
加算されないことがあります。
詳細はwww.tsite.jpにてご確認下さ
い。

現金での買上げの場合は誠に申し訳ございません。
領収書は領収書のみの場合は消費税を請求書にて
ご請求いたします。
消費税には、他府県課税がまかれております。

カメイ株式会社 DDセルフレブ福沢店
宮城県仙台市青葉区福沢町1-26
TEL: 022-215-4640 SS-220256
E-Mail: No 2994-01 〒 No1730-1732
9通番17-48204
020 DDセルフレブ 2021/05/03

【使途の内容等】
ガソリン代

※出張については、出張記録簿を作成し添付する。
※その他の支出については、支出の内容や具体の品名等を記入する。(領収書等で確認できる場合は記入不要)

【按分による支出】 ※按分により充当する場合に記入する。

按分率(A) (1 / 2) 領収書等の金額(B) (4764 円)

按分による政務活動費の支出額(A) × (B) 2382 円 (1円未満端数切り捨て)

【按分率が1/2を超える場合はその理由】

領収書等貼付用紙

整理番号 3

【使途項目】(該当する項目の□に✓をつける)

調査研究費 研修費 会議費 要請・陳情活動費 資料作成費

資料購入費 広報広聴費 人件費 事務所費 事務費

【支払者名】※領収書等で確認できる場合は記入不要
伊藤優太

【支出額(政務活動費充当額)】
2718 円

※ 領収書その他の証拠書類の貼付欄(重ならないように貼付すること)

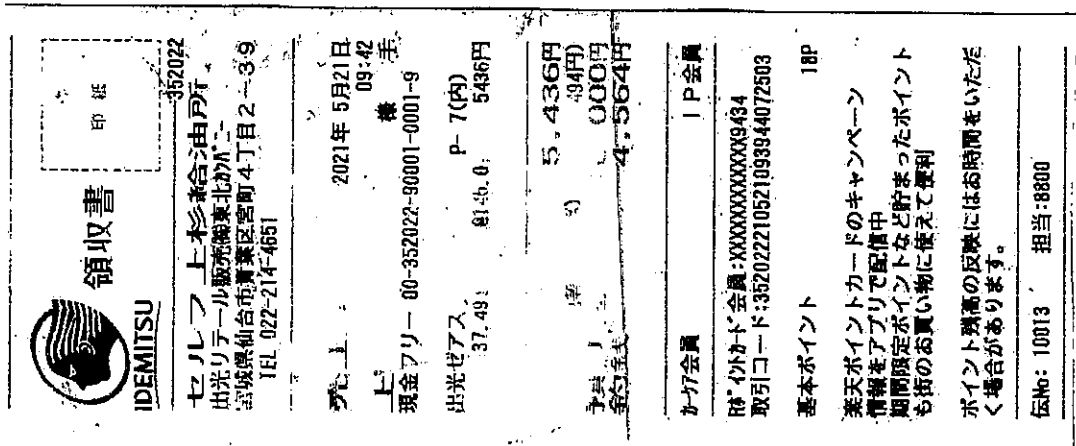

【使途の内容等】
ガソリン代

※出張については、出張記録簿を作成し添付する。
※その他の支出については、支出の内容や具体の品名等を記入する。(領収書等で確認できる場合は記入不要)

【按分による支出】 ※按分により充当する場合に記入する。

按分率(A) (1 / 2) 領収書等の金額(B) (5436) 円

按分による政務活動費の支出額(A) × (B) 2718 円 (1円未満端数切り捨て)

【按分率が1/2を超える場合はその理由】

領収書等貼付用紙

整理番号 4

【使途項目】(該当する項目の□に✓をつける)

調査研究費 研修費 会議費 要請・陳情活動費 資料作成費

資料購入費 広報広聴費 人件費 事務所費 事務費

【支払者名】 ※領収書等で確認できる場合は記入不要
伊藤優太

【支出額(政務活動費充当額)】
2550 円

※ 領収書その他の証拠書類の貼付欄(重ならないように貼付すること)



お客様控え
(クレジット領収書)

352022
セラルフ上杉給油所
出光リテール販売関東北がわ二
宮城県仙台市青葉区宮町4丁目2-39
TEL 022-214-4651

売上 2021年6月11日 09:11
YUTA ITO 様
クレジット
出光ゼアス P-1(内) 5100円
35.17L 8145.0

合計 5,100円
(内、消費税等(10.00%) 464円)

支払区分: 一括
承認No. 0000936820
端末識別番号: 9817501352022
端末処理番号: 03899 A T C : 004C
IC/MS識別子: IC
AID: A0000000031010
VISA CREDIT
カードシークエンス番号: 00

伝No: 10015 担当: 8800

【使途の内容等】
ガソリン代

※出張については、出張記録簿を作成し添付する。
※その他の支出については、支出の内容や具体の品名等を記入する。(領収書等で確認できる場合は記入不要)

【按分による支出】 ※按分により充当する場合に記入する。

按分率(A) (1 / 2) 領収書等の金額(B) (5100 円)

按分による政務活動費の支出額(A) × (B) 2550 円 (1円未満端数切り捨て)

【按分率が1/2を超える場合はその理由】

領収書等貼付用紙

整理番号 5

【用途項目】(該当する項目の□に✓をつける)

調査研究費 研修費 会議費 要請・陳情活動費 資料作成費

資料購入費 広報広聴費 人件費 事務所費 事務費

【支払者名】 ※領収書等で確認できる場合は記入不要
伊藤優太

【支出額(政務活動費充当額)】
2660 円

※ 領収書その他の証拠書類の貼付欄(重ならないように貼付すること)

ENEOS

社名 (領収書)
07月04日 16:05

売上
カード
トク
XXXXX
XXXXX7152

提携カード
番号
0026-00

レギュラー
34.77L
P-07

159円
¥5,320
¥1,871

合計 ¥5,320
(消費税10%対象
内消費税等
¥484)

クレジット支払
A0000000031010
VISA CREDIT

有効期限: XX/XX/NC IC
去: 払
号: 0970314

カード
XXXXXX
XXXXXX7326
24P
0P

利用水、
利用可能
本日は与されたポイントは2~3日
目以降に反映されます。有効期限切
替の理由で、Tカードにポイントが
加算されないことがあります。

詳細はwww.tsite.jpにてご確認下さ
い。

カメイ株式会社 セルフ岩切SS
宮城県 仙台市 宮城野区
三所南1-1-3
TEL: 022-265-1111
FAX: 022-265-1113
E-MAIL: tsite@kamei.co.jp

SS-220328
8607-8609

TEL: 022-265-1111
FAX: 022-265-1113
E-MAIL: tsite@kamei.co.jp

2021/07/04

領収日 2021年7月4日

【用途の内容等】

ガソリン代

※出張については、出張記録簿を作成し添付する。

※その他の支出については、支出の内容や具体の品名等を記入する。(領収書等で確認できる場合は記入不要)

【按分による支出】 ※按分により充当する場合に記入する。

按分率(A) (1 / 2) 領収書等の金額(B) (5320 円)

按分による政務活動費の支出額(A) × (B) 2660 円 (1円未満端数切り捨て)

【按分率が1/2を超える場合はその理由】

領収書等貼付用紙

整理番号 6

【使途項目】(該当する項目の□に✓をつける)

調査研究費 研修費 会議費 要請・陳情活動費 資料作成費

資料購入費 広報広聴費 人件費 事務所費 事務費

【支払者名】 ※領収書等で確認できる場合は記入不要
伊藤優太

【支出額(政務活動費充当額)】
3034 円

※ 領収書その他の証拠書類の貼付欄(重ならないように貼付すること)

ENOS

納品書(領収書)
2021年07月22日 09:09

売上
種
VJ (付ト)
トク XXXXXXXXXXXXX7152
提携カード
車両番号 実車番
0026-00
レギュラーガソリン P14
数量 37.00L *
単価 164円 ¥6.98

合計 ¥6,068
(消費税10%対象 ¥6,068
内消費税等 ¥552)
クレジット支払
A0000000031010
VISA/REDUIT
有効期限: YY 月 GG 日 ICS
支払方法: - 一括払い
承認番号: 0969500
i: i: i: AXXXXXXXXXX7326
T: 本P 27P
特別P 0P
今回計 27P
利用ポイント 0P

利用ポイント
利用可能ポイント
本日付与されたポイントは2~3日
目以降に反映されます。有効期限初
等の理由で、Tカードにポイントが
加算されないことがあります。
詳細はwww.tsite.jpにてご確認下さ
い。

現金での領上の現金は納品書、控えは控えに
納品書の控えのみ、現金は納品書を添付し、
一筆札を添付。
お問い合わせ: 02-215-8322

ENEOSドライブ東北CO
Dr. Drive仙台店
宮城県 仙台市 青葉区
二日町4-16
TEL: 022-215-8322 SS-220226
FAX: 0286-03
FAX: 02496-2498
FAX: 17-78133
005

2021/07/22

【使途の内容等】
ガソリン代

※出張については、出張記録簿を作成し添付する。
※その他の支出については、支出の内容や具体の品名等を記入する。(領収書等で確認できる場合は記入不要)

【按分による支出】 ※按分により充当する場合に記入する。
按分率(A) (1 / 2) 領収書等の金額(B) (6068 円)
按分による政務活動費の支出額(A) × (B) 3034 円 (1円未満端数切り捨て)
【按分率が1/2を超える場合はその理由】

領収書等貼付用紙

整理番号 7

<p>【使途項目】(該当する項目の□に✓をつける)</p> <p><input checked="" type="checkbox"/> 調査研究費 <input type="checkbox"/> 研修費 <input type="checkbox"/> 会議費 <input type="checkbox"/> 要請・陳情活動費 <input type="checkbox"/> 資料作成費</p> <p><input type="checkbox"/> 資料購入費 <input type="checkbox"/> 広報広聴費 <input type="checkbox"/> 人件費 <input type="checkbox"/> 事務所費 <input type="checkbox"/> 事務費</p>	
<p>【支払者名】 ※領収書等で確認できる場合は記入不要</p> <p>伊藤優太</p>	<p>【支出額(政務活動費充当額)】</p> <p>2510 円</p>
<p>※ 領収書その他の証拠書類の貼付欄(重ならないように貼付すること)</p>	
<p>お客様控え IDEMITSU (クレジット領収書) 352022 セルフ上杉総合油所 出光リテール販売東北助が二 宮城県仙台市青葉区宮町4丁目2-39 TEL 022-214-4651</p> <p>売上 2021年 7月29日 18:00 YUTA LIO 様 クレジット 出光ゼアス P-1(内) 5020円 32.81L 6153.0</p> <p>合計 5,020円 (内、消費税等(10.00%) 456円)</p> <p>支払区分: 一括 承認No. 0000912560 端末識別番号: 0817501352022 端末処理番号: 03092 ATC: 0057 IC/MS識別子: IC AID: 40000000031010 VISA CREDIT カードシケケンス番号: 00</p> <p>伝No: 10191 担当: 8800</p>	
<p>【使途の内容等】</p> <p>ガソリン代</p> <p>※出張については、出張記録簿を作成し添付する。 ※その他の支出については、支出の内容や具体の品名等を記入する。(領収書等で確認できる場合は記入不要)</p>	
<p>【按分による支出】 ※按分により充当する場合に記入する。</p> <p>按分率(A) (1 / 2) 領収書等の金額(B) (5020 円)</p> <p>按分による政務活動費の支出額(A) × (B) 2510 円 (1円未満端数切り捨て)</p> <p>【按分率が1/2を超える場合はその理由】</p>	

領収書等貼付用紙

整理番号 8

<p>【使途項目】(該当する項目の□に✓をつける)</p> <p><input checked="" type="checkbox"/> 調査研究費 <input type="checkbox"/> 研修費 <input type="checkbox"/> 会議費 <input type="checkbox"/> 要請・陳情活動費 <input type="checkbox"/> 資料作成費</p> <p><input type="checkbox"/> 資料購入費 <input type="checkbox"/> 広報広聴費 <input type="checkbox"/> 人件費 <input type="checkbox"/> 事務所費 <input type="checkbox"/> 事務費</p>	
<p>【支払者名】※領収書等で確認できる場合は記入不要</p> <p>伊藤優太</p>	<p>【支出額(政務活動費充当額)】</p> <p>2695 円</p>
<p>※ 領収書その他の証拠書類の貼付欄(重ならないように貼付すること)</p>	
<p>納品書(領収書) 2021年08月10日 12:42</p> <p>売上 77-(カード) 様</p> <p>トク XXXXXXXXXXXXX7152</p> <p>提携カード</p> <p>車両番号 0026-00</p> <p>レギュラー 35.00L P-05 *</p> <p>154円</p> <p>(内ガソリン税53.80円 ¥1,883)</p> <p>合計 ¥5,390</p> <p>(消費税10%対象)</p> <p>内消費税等 ¥490</p> <p>クレジット支払</p> <p>A0000000031010</p> <p>VI SACREDIT</p> <p>有効期限: XX/XX NC IOS</p> <p>支払方法: 一括払い</p> <p>承認番号: 0907091</p> <p>カード番号: XXXXXXXXXXXX7326</p> <p>特記: 基本P 24P OP</p> <p>特別P 24P OP</p> <p>今回計 OP</p> <p>利用ポイント</p> <p>利用可能ポイント</p> <p>本日付与されたポイントは2~3日</p> <p>目以降に反映されます。有効期限切</p> <p>等の理由で、カードにポイントが</p> <p>加算されないことがあります。</p> <p>詳細はwww.tsite.jpにてご確認下さ</p> <p>い。</p> <p>現金でお支払いの場合は領収書(かみさして頂きます。</p> <p>消費税額表示のない場合は消費税を請求書にて</p> <p>請求いたします。</p> <p>消費税額は、持ち消費額がなされています。</p> <p>有限会社 庄子油脂店 落合SS</p> <p>宮城県仙台市青葉区落合1-1-5</p> <p>TEL:022-392-2261 SS-278494</p> <p>レギュラー 4717-01 〒-#No5397-5399</p> <p>外通番17-23410</p> <p>2021/08/10</p>	
<p>【使途の内容等】</p> <p>ガソリン代</p>	
<p>※出張については、出張記録簿を作成し添付する。</p> <p>※その他の支出については、支出の内容や具体の品名等を記入する。(領収書等で確認できる場合は記入不要)</p>	
<p>【按分による支出】 ※按分により充当する場合に記入する。</p> <p>按分率(A) (1 / 2) 領収書等の金額(B) (5390 円)</p> <p>按分による政務活動費の支出額(A) × (B) 2695 円 (1円未満端数切り捨て)</p> <p>【按分率が1/2を超える場合はその理由】</p>	

【使途項目】(該当する項目の□に✓をつける)

- 調査研究費 研修費 会議費 要請・陳情活動費 資料作成費
- 資料購入費 広報広聴費 人件費 事務所費 事務費

【支払者名】 ※領収書等で確認できる場合は記入不要

伊藤優太

【支出額(政務活動費充当額)】

2771

円

※ 領収書その他の証拠書類の貼付欄(重ならないように貼付すること)

納品書(領収書)

2021年08月25日 18:07

売上

7-(カード)

トク XXXXXXXXXXXX7152

携帯カード

車両番号

0026-00

レギュラー

35.98L

P-07

*

¥5,542

¥1,936)

¥5,542

¥504)

154円

(内ガソリン税53.80円

合計 ¥5,542

(消費税10%対象

内消費税等

クレジット支払

A0000000031010

VISACREDIT

有効期限: XX/XX NC IC

支払方法: 一括払い

承認番号: 0914426

カード番号: XXXXXXXXXXXX7326

タイプ: 基本P

特別P

今回計

25P

OP

25P

OP

利用ポイント

利用可能ポイント

本日付与されたポイントは2~3日

目以降に反映されます。有効期限切

等の理由で、Tカードにポイントが

加算されないことがあります。

詳細はwww.tsite.jpにてご確認下さ

し。

現金でお支払いの場合は領収書にかえらせて頂きま

消費税率表示のみ、県道は消費税率を誤認にて

ご請求いたします。

消費税には、地方消費税が含まれています。

カメイ株式会社 DDセルフ横浜庄

宮城県仙台市青葉区福沢町1-26

TEL:022-215-4640 SS-220256

ショップNo 3452-03 〒-906448-6450

カ通番17-61267

020DDセルフ

2021/08/25

【使途の内容等】

ガソリン代

※出張については、出張記録簿を作成し添付する。

※その他の支出については、支出の内容や具体の品名等を記入する。(領収書等で確認できる場合は記入不要)

【按分による支出】 ※按分により充当する場合に記入する。

按分率(A) (1 / 2) 領収書等の金額(B) (5542 円)

按分による政務活動費の支出額(A) × (B) 2771 円 (1円未満端数切り捨て)

【按分率が1/2を超える場合はその理由】

領収書等貼付用紙

整理番号 10

【使途項目】(該当する項目の□に✓をつける)

調査研究費 研修費 会議費 要請・陳情活動費 資料作成費
 資料購入費 広報広聴費 人件費 事務所費 事務費

【支払者名】 ※領収書等で確認できる場合は記入不要
伊藤優太

【支出額(政務活動費充当額)】
2673 円

※ 領収書その他の証拠書類の貼付欄(重ならないように貼付すること)



お客様控え
IDEMITSU (クレジット領収書)
352022
セーフ上杉給油所
出光リテール販売株式会社
宮城県仙台市青葉区宮町4丁目2-39
TEL 022-214-4651

売上 2021年9月13日 20:09
YUTA ITO 様
クレジット
出光ゼアス P-1(内) 5346円
35.64L 0150.0
(内、OR油種引 -83.0 -106円)

合計 5,346円
(内、消費税等(10.00%) 486円)

支払区分: 一括
承認No. 0000906073
端末識別番号: 0817501352022
端末処理番号: 0450E ATC: 005D
IC/MS識別子: IC
AID: A0000000031010
VISA/CREDIT
カードシークエンス番号: 00

伝No: 10232 担当: 8800

【使途の内容等】
ガソリン代

※出張については、出張記録簿を作成し添付する。
※その他の支出については、支出の内容や具体の品名等を記入する。(領収書等で確認できる場合は記入不要)

【按分による支出】 ※按分により充当する場合に記入する。

按分率(A) (1 / 2) 領収書等の金額(B) (5346 円)

按分による政務活動費の支出額(A) × (B) 2673 円 (1円未満端数切り捨て)

【按分率が1/2を超える場合はその理由】

領収書等貼付用紙

整理番号 11

【使途項目】(該当する項目の□に✓をつける)

調査研究費 研修費 会議費 要請・陳情活動費 資料作成費

資料購入費 広報広聴費 人件費 事務所費 事務費

【支払者名】 ※領収書等で確認できる場合は記入不要
伊藤優太

【支出額(政務活動費充当額)】
500 円

※ 領収書その他の証拠書類の貼付欄(重ならないように貼付すること)



領収書

352022

セルフ上杉給油所
出光リテール販売関東北分所
宮城県仙台市青葉区宮町4丁目2-39
TEL 022-214-4631

売上 2021年10月12日
09:13 手
上 株

現金フリー 00-352022-90001-0001-9

出光ゼアス P-1(内)
6,33 L 0158.0 1000円

合計 1,000円
(内、消費税等(10.00%) 91円)
(内、P支払可能金額 1,000円)

預り金 1,000円
金均減

カード会員 I P会員

RF-IDカード会員:XXXXXXXXX9434

取引コード:352022211012091211333001

基本ポイント 3P

利用可能ポイント

楽天ポイントカードのキャンペーン
情報をアプリで配信
期間限定ポイントなど貯まったポイント
も街のお買い物に役立てて便利

ポイント残高の反映にはお時間をいただく
場合があります。

伝No: 10013 担当: 8800

【使途の内容等】

ガソリン代

※出張については、出張記録簿を作成し添付する。
※その他の支出については、支出の内容や具体の品名等を記入する。(領収書等で確認できる場合は記入不要)

【按分による支出】 ※按分により充当する場合に記入する。

按分率(A) (1 / 2) 領収書等の金額(B) (1000 円)

按分による政務活動費の支出額(A) × (B) 500 円 (1円未満端数切り捨て)

【按分率が1/2を超える場合はその理由】

領収書等貼付用紙

整理番号 12

【使途項目】(該当する項目の□に✓をつける)

調査研究費 研修費 会議費 要請・陳情活動費 資料作成費

資料購入費 広報広聴費 人件費 事務所費 事務費

【支払者名】 ※領収書等で確認できる場合は記入不要
伊藤優太

【支出額(政務活動費充当額)】
2726 円

※ 領収書その他の証拠書類の貼付欄(重ならないように貼付すること)

マルネット株式会社
 知の丘
 宮城県仙台市泉区
 知の丘1-1-6
 TEL:022-872-4845 SS:20339-42390

クレジットカード売上票
 2021/10/22(金) 19:05 伝票No.01882
 取引通番 2536

YUTA ITO ICS 20339 様
 514-4230-9508-0007
 XXXXXXXXXX7152
 提携カード

012000 1098 POB ¥5453
 レジューガソリン 34.51L
 数量 0158
 単価 053.8 ¥1857
 (内消費税)税

合計 ¥5,453
 (内消費税)消費税 ¥496
 承認No.0000947443
 支払方法一括
 カード利用額 ¥5,453
 有効期限 XX年XX月 2 企業カード 0001
 端末識別番号 7736410163784
 ARCO AIC006A 00 VTSACREDIT
 A0000000031010 2:00000000-0:00000000
 01
 保異
 処理
 100825

【使途の内容等】
ガソリン代

※出張については、出張記録簿を作成し添付する。
 ※その他の支出については、支出の内容や具体の品名等を記入する。(領収書等で確認できる場合は記入不要)

【按分による支出】 ※按分により充当する場合に記入する。

按分率(A) (1 / 2) 領収書等の金額(B) (5453 円)

按分による政務活動費の支出額(A) × (B) 2726 円 (1円未満端数切り捨て)

【按分率が1/2を超える場合はその理由】

領収書等貼付用紙

整理番号 13

【使途項目】(該当する項目の□に✓をつける)

調査研究費 研修費 会議費 要請・陳情活動費 資料作成費

資料購入費 広報広聴費 人件費 事務所費 事務費

【支払者名】 ※領収書等で確認できる場合は記入不要
伊藤優太

【支出額(政務活動費充当額)】
2880 円

※ 領収書その他の証拠書類の貼付欄(重ならないように貼付すること)



お客様控え
IDEMITSU (クレジット領収書)

352022
セルフ上杉給油所
出光リテール販売株式会社
宮城県仙台市青葉区宮町4丁目2-39
TEL 022-214-4651

売上 2021年11月1日 12:42
YUTA IIO 様
クレジット
出光ゼアス P-1(内) 5760円
35.34L 8163.0

合計 5,760円
(内、消費税等(10.00%) 524円)

支払区分:一括
承認No. 0000974087
端末識別番号: 0817501352022
端末処理番号: 03569 ATC: 0079
IC/MS識別子: IC
AID: A0000000031010
VISA CREDIT
カードシリーケンス番号: 00

伝No: 10093 担当: 8800

【使途の内容等】
ガソリン代

※出張については、出張記録簿を作成し添付する。
※その他の支出については、支出の内容や具体の品名等を記入する。(領収書等で確認できる場合は記入不要)

【按分による支出】 ※按分により充当する場合に記入する。

按分率(A) (1 / 2) 領収書等の金額(B) (5760 円)

按分による政務活動費の支出額(A) × (B) 2880 円 (1円未満端数切り捨て)

【按分率が1/2を超える場合はその理由】

領収書等貼付用紙

整理番号 14

【使途項目】(該当する項目の□に✓をつける)

調査研究費 研修費 会議費 要請・陳情活動費 資料作成費

資料購入費 広報広聴費 人件費 事務所費 事務費

【支払者名】 ※領収書等で確認できる場合は記入不要
伊藤優太

【支出額(政務活動費充当額)】
2807 円

※ 領収書その他の証拠書類の貼付欄(重ならないように貼付すること)



(株)千代田商事
小松島
宮城県仙台市青葉区
小松島4丁目1-4-18
TEL:022-233-5721 SS:20501-12228

クレジットカード売上票

2021/11/14(日) 12:03 伝票No.4828
取引通番 1199

YUTA ITO 様
514-12228-9508-0005 IC 20501
XXXXXXXXXX7152
提携カード

012000 8477 P10 ¥5614
レギュラーガソリン
数量 34.23L
単価 @164
(内)ガソリン税 @53.8 ¥1842

合計 ¥5,614
¥510

(内)税別消費税
承認No.0000997057
支払方法一括
利用額 ¥5,614
有効期限 XX年XX月 2 企業カード 0001
端末識別番号 7736410104234
ARC00 ATC0088 00 VISACREDIT
A0000000031010

2:00000000-0:00000000
係員:千代田商事小松島 04
処理日付:2021/11/14 8477-8478
100取51

【使途の内容等】
ガソリン代

※出張については、出張記録簿を作成し添付する。
※その他の支出については、支出の内容や具体の品名等を記入する。(領収書等で確認できる場合は記入不要)

【按分による支出】 ※按分により充当する場合に記入する。

按分率(A) (1 / 2) 領収書等の金額(B) (5614 円)

按分による政務活動費の支出額(A) × (B) 2807 円 (1円未満端数切り捨て)

【按分率が1/2を超える場合はその理由】

領収書等貼付用紙

整理番号 15

【用途項目】(該当する項目の□に✓をつける)	
<input checked="" type="checkbox"/> 調査研究費	<input type="checkbox"/> 研修費
<input type="checkbox"/> 資料購入費	<input type="checkbox"/> 広報広聴費
<input type="checkbox"/> 会議費	<input type="checkbox"/> 人件費
<input type="checkbox"/> 要請・陳情活動費	<input type="checkbox"/> 事務所費
<input type="checkbox"/> 資料作成費	<input type="checkbox"/> 事務費
【支払者名】※領収書等で確認できる場合は記入不要 伊藤優太	【支出額(政務活動費充当額)】 2879 円
※ 領収書その他の証拠書類の貼付欄(重ならないように貼付すること)	

ENEOS

納品書(領収書)
2022年01月08日 17:56

売上
カード(カト)様
トク XXXXXXXXXXXX7152
提携カード
車両番号 0026-00
レギュラー
34.69L P-16
*
166円 ¥5,759
(内ガソリン税63.80円 ¥1,866)
合計 ¥5,759
(消費税10%対象
内消費税等 ¥524)
クレジット支払
A0000000031010
VISA CREDIT
有効期限: XX/XX NC IC
支払方法:一括払い
承認番号: 0905810
カード番号: XXXXXXXXXXXX7326
カード: 基本P 26P
特別P OP
今回計 26P
利用ポイント OP

利用可能ポイントは2~3日
本日付与されたポイントは有効期限切
目以降に反映されます。有効期限切
等の理由で、カードにポイントが
加算されないことがあります。
詳細はwww.tslite.jpにてご確認下さ
い。

現金でお買上げの場合は領収書控えを添付します。
消費税額表示のみ、場合は消費税を請求書にて
ご請求いたします。
消費税額は、地方消費税が含まれています。

カメイ株式会社
カメイ㈱ DD県庁前店
宮城県 仙台市 青葉区
本町3-1-1
TEL:022-266-5767 SS-220247
E-MAIL: 4854-06 デ-5No3876-3876

【用途の内容等】 ガソリン代
※出張については、出張記録簿を作成し添付する。 ※その他の支出については、支出の内容や具体の品名等を記入する。(領収書等で確認できる場合は記入不要)
【按分による支出】 ※按分により充当する場合に記入する。 按分率(A) (1 / 2) 領収書等の金額(B) (5759 円) 按分による政務活動費の支出額(A) × (B) 2879 円 (1円未満端数切り捨て) 【按分率が1/2を超える場合はその理由】

【使途項目】(該当する項目の□に✓をつける)

- 調査研究費 研修費 会議費 要請・陳情活動費 資料作成費
- 資料購入費 広報広聴費 人件費 事務所費 事務費

【支払者名】 ※領収書等で確認できる場合は記入不要

伊藤優太

【支出額(政務活動費充当額)】

2473

円

※ 領収書その他の証拠書類の貼付欄(重ならないように貼付すること)

ENEOS

納品書(領収書)

2022年01月23日 15:45

売上 様 M
 6-220290-49997-000
 現金フリ
 車両番号 実車番
 0026-00
 レギュラー P16
 数量 31.31L *
 単価 (158円) ￥4,947

 合計 ￥4,947
 (消費税10%対象 ￥4,947
 内消費税等 ￥450)
 お預り ￥10,000
 お釣り ￥5,053
 現金でお預り以外の場合は領収書、控えを添付してください。

ENEOSウイング東北支店
 セルフ仙台長町南SS
 宮城県 仙台市 太白区
 大野田4丁目2番地の3
 TEL:022-748-0658 SS-220290
 レタNo 3412-06
 〒981-5106 7906-7907
 2022/01/23

【使途の内容等】

ガソリン代

※出張については、出張記録簿を作成し添付する。

※その他の支出については、支出の内容や具体の品名等を記入する。(領収書等で確認できる場合は記入不要)

【按分による支出】 ※按分により充当する場合に記入する。

按分率(A) (1 / 2) 領収書等の金額(B) (4947 円)

按分による政務活動費の支出額(A) × (B) 2473 円 (1円未満端数切り捨て)

【按分率が1/2を超える場合はその理由】

領収書等貼付用紙

整理番号 17

【使途項目】(該当する項目の□に✓をつける)

調査研究費 研修費 会議費 要請・陳情活動費 資料作成費

資料購入費 広報広聴費 人件費 事務所費 事務費

【支払者名】 ※領収書等で確認できる場合は記入不要
伊藤優太

【支出額(政務活動費充当額)】
2481 円

※ 領収書その他の証拠書類の貼付欄(重ならないように貼付すること)

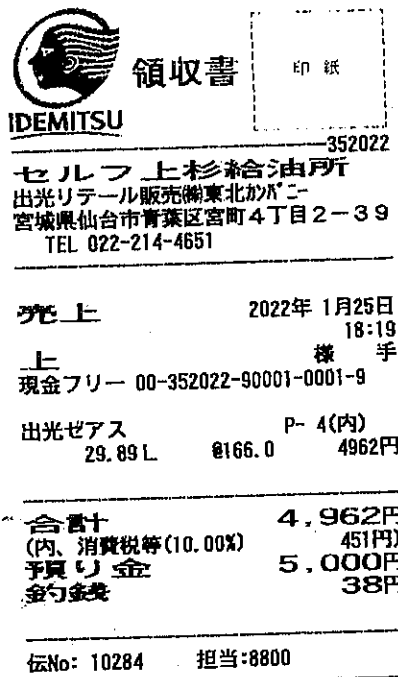

【使途の内容等】

ガソリン代

※出張については、出張記録簿を作成し添付する。

※その他の支出については、支出の内容や具体の品名等を記入する。(領収書等で確認できる場合は記入不要)

【按分による支出】 ※按分により充当する場合に記入する。

按分率(A) (1 / 2) 領収書等の金額(B) (4962 円)

按分による政務活動費の支出額(A) × (B) 2481 円 (1円未満端数切り捨て)

【按分率が1/2を超える場合はその理由】

領収書等貼付用紙

整理番号 18

【使途項目】(該当する項目の□に✓をつける)

調査研究費 研修費 会議費 要請・陳情活動費 資料作成費

資料購入費 広報広聴費 人件費 事務所費 事務費

【支払者名】 ※領収書等で確認できる場合は記入不要
伊藤優太

【支出額(政務活動費充当額)】
3000 円

※ 領収書その他の証拠書類の貼付欄(重ならないように貼付すること)



領収書

352022
セブツ上杉給油所
出光リテール販売株式会社
宮城県仙台市青葉区宮町4丁目2-39
TEL 022-214-4651

売上 2022年2月4日 17:41 手
現金引当 00-352022-90001-0001-9 様
出光ゼアス P-4(内) 6000円
37.04L 0162.0
(内、QR油種値引 -83.0 -111円)

合計 6,000円
(内、消費税等(10.00%) 545円
(内、P支払可能金額 6,000円)

預り金 6,000円
金均使

カード会員 IP会員

RF-ICカード会員:XXXXXXXXX9434

取引コード:35202220204173981195002

基本ポイント 18P

利用可能ポイント

楽天ポイントカードのキャンペーン
情報をアプリで配信
期間限定ポイントなど貯まったポイント
も街のお買い物に使えて便利

ポイント残高の反映にはお時間をいただく
場合があります。

伝No: 10262 担当: 8800

【使途の内容等】

ガソリン代

※出張については、出張記録簿を作成し添付する。
※その他の支出については、支出の内容や具体の品名等を記入する。(領収書等で確認できる場合は記入不要)

【按分による支出】 ※按分により充当する場合に記入する。

按分率(A) (1 / 2) 領収書等の金額(B) (6000 円)

按分による政務活動費の支出額(A) × (B) 3000 円 (1円未満端数切り捨て)

【按分率が1/2を超える場合はその理由】

領収書等貼付用紙

整理番号 19

【使途項目】(該当する項目の□に✓をつける)

調査研究費 研修費 会議費 要請・陳情活動費 資料作成費

資料購入費 広報広聴費 人件費 事務所費 事務費

【支払者名】 ※領収書等で確認できる場合は記入不要
伊藤優太

【支出額(政務活動費充当額)】
3000 円

※ 領収書その他の証拠書類の貼付欄(重ならないように貼付すること)

ENEOS

納品書(領収書)
2022年02月21日 08:54再

売上 上 様 H
6-220247-49997-001
現金フリー
車両番号 実車番
0026-00
レギュラー P-16
34.89L *
172円 ¥6,000
(内ガソリン税53.80円 ¥1,877)
合計 ¥6,000
(消費税10%対象 ¥6,000
内消費税等 ¥545)
お預り ¥6,000
お釣り ¥0
現金での領出の場合は領収額にかえさせていただきます。

カメイ株式会社
カメイ㈱ DD県庁前店
宮城県 仙台市 青葉区
本町3-1-1
TEL:022-265-5767 SS-220247
FAX:022-4696-06 〒-960-0494
0075 S 共通 2022/02/21

【使途の内容等】

ガソリン代

※出張については、出張記録簿を作成し添付する。

※その他の支出については、支出の内容や具体の品名等を記入する。(領収書等で確認できる場合は記入不要)

【按分による支出】 ※按分により充当する場合に記入する。

按分率(A) (1 / 2) 領収書等の金額(B) (6000 円)

按分による政務活動費の支出額(A) × (B) 3000 円 (1円未満端数切り捨て)

【按分率が1/2を超える場合はその理由】

領収書等貼付用紙

整理番号 20

【使途項目】(該当する項目の□に✓をつける)

調査研究費 研修費 会議費 要請・陳情活動費 資料作成費

資料購入費 広報広聴費 人件費 事務所費 事務費

【支払者名】 ※領収書等で確認できる場合は記入不要
伊藤優太

【支出額(政務活動費充当額)】
2728 円

※ 領収書その他の証拠書類の貼付欄(重ならないように貼付すること)



お客様控え
IDEMITSU (クレジット領収書)
352022
セルフ上杉総合油所
出光リテール販売株式会社
宮城県仙台市青葉区宮町4丁目2-39
TEL 022-214-4631

売上 2022年2月27日 16:09
YUTA ITO 様
クレジット
出光ゼアス P-1(内) 5457円
32.29L 8169.0

合計 5,457円
(内、消費税等(10.00%) 496円)

支払区分:一括
承認No.0000911739
端末識別番号:0817501352022
端末処理番号:03095 ATC:00A5
IC/MS識別子:IC
AID:40000000031010
VISA/CREDIT
カードシケンス番号:00

伝No: 10273 担当:8800

【使途の内容等】

ガソリン代

※出張については、出張記録簿を作成し添付する。

※その他の支出については、支出の内容や具体の品名等を記入する。(領収書等で確認できる場合は記入不要)

【按分による支出】 ※按分により充当する場合に記入する。

按分率(A) (1 / 2) 領収書等の金額(B) (5457 円)

按分による政務活動費の支出額(A) × (B) 2728 円 (1円未満端数切り捨て)

【按分率が1/2を超える場合はその理由】

領収書等貼付用紙

整理番号 21

【使途項目】(該当する項目の□に✓をつける)

調査研究費 研修費 会議費 要請・陳情活動費 資料作成費

資料購入費 広報広聴費 人件費 事務所費 事務費

【支払者名】 ※領収書等で確認できる場合は記入不要
伊藤優太

【支出額(政務活動費充当額)】
2581 円

※ 領収書その他の証拠書類の貼付欄(重ならないように貼付すること)

ENEOS

納品書(領収書)
2022年03月17日 10:56

売上 上 様 H
6-220326-49999-001
現金プリ- 実車番
車両番号 0026-00 P-03
レギュラー 29.50L *
175円 ¥5,162
(内ガソリン税) ¥3,80円 ¥1,587
合算 ¥5,162
(消費税10%対価) ¥5,162
内消費税等 ¥469
約銭 1万:4836 6千:838
現金でお預り(1日付)の場合は、
領収書にカネをさげて頂きます。

カメイ株式会社 幸町SS
宮城県 仙台市 宮城野区
幸町5-1-17
TEL:022-266-5671 SS-220326
E-Mail: 2140-01 01-9401
2022/03/17

【使途の内容等】

ガソリン代

※出張については、出張記録簿を作成し添付する。

※その他の支出については、支出の内容や具体の品名等を記入する。(領収書等で確認できる場合は記入不要)

【按分による支出】 ※按分により充当する場合に記入する。

按分率(A) (1 / 2)

領収書等の金額(B) (5162 円)

按分による政務活動費の支出額(A) × (B)

2581 円 (1円未満端数切り捨て)

【按分率が1/2を超える場合はその理由】

領収書等貼付用紙

整理番号 22

【使途項目】(該当する項目の□に✓をつける)	
<input checked="" type="checkbox"/> 調査研究費	<input type="checkbox"/> 研修費
<input type="checkbox"/> 資料購入費	<input type="checkbox"/> 広報広聴費
<input type="checkbox"/> 会議費	<input type="checkbox"/> 人件費
<input type="checkbox"/> 要請・陳情活動費	<input type="checkbox"/> 事務所費
<input type="checkbox"/> 資料作成費	<input type="checkbox"/> 事務費
【支払者名】 ※領収書等で確認できる場合は記入不要 伊藤優太	【支出額(政務活動費充当額)】 2549 円
※ 領収書その他の証拠書類の貼付欄(重ならないように貼付すること)	

ENEOS

納品書(領収書)

2022年03月28日 15:36

売上
 切(カード) 様
 トーク XXXXXXXXXXXX7152
 提携カード
 車両番号
 0026-00
 レジユラー
 31.87L P-22 *
 ￥5,099
 ￥5,099
 ￥464

合計 160円
 (消費税10%対象
 内消費税等
 クレジット支払
 A000000031010
 VISACREDIT
 有効期限: XX/XX NC IC
 支払方法: 一括払い
 承認番号: 0945925
 カード番号: XXXXXXXXXXXX7326
 有効日: 基本P
 特別P
 今回計
 23P
 OP
 23P
 OP

利用ポイント
 利用可能ポイント
 本日付与されたポイントは233日
 目以降に反映されます。有効期限切
 等の理由で、カードにポイントが
 加算されないことがあります。
 詳細はwww.tsite.jpにてご確認下さ
 い。

現金でお支払いの場合は領収額にかえて頂きます。
 消費税率表示のない場合は消費税を請求書にて
 ご請求いたします。
 消費税には、地方消費税が含まれています。

ENEOSフロンティア東北Co.
 Dr. Driveセルフ中山店
 宮城県 仙台市 泉区
 南中山1丁目43-1
 TEL:022-277-4511 SS-372286
 店舗No 5967-08 〒4No4634-4637
 外番17-45630
 027セルフ中山 2022/03/28

【使途の内容等】
 ガソリン代

※出張については、出張記録簿を作成し添付する。
 ※その他の支出については、支出の内容や具体の品名等を記入する。(領収書等で確認できる場合は記入不要)

【按分による支出】 ※按分により充当する場合に記入する。

按分率(A) (1 / 2) 領収書等の金額(B) (5099 円)
 按分による政務活動費の支出額(A) × (B) 2549 円 (1円未満端数切り捨て)

【按分率が1/2を超える場合はその理由】

領収書等貼付用紙

整理番号 23

【使途項目】(該当する項目の□に✓をつける)

調査研究費 研修費 会議費 要請・陳情活動費 資料作成費

資料購入費 広報広聴費 人件費 事務所費 事務費

【支払者名】※領収書等で確認できる場合は記入不要
伊藤優太

【支出額(政務活動費充当額)】
2303 円

※ 領収書その他の証拠書類の貼付欄(重ならないように貼付すること)

ENEOS

納品書(領収書)
2022年03月29日 09:27

売上 権 M
6-220326-49399-001
現金プリ- 実車番
車台番号 0026-00 P-03
レギュラー 26.32L *
175円 ¥4,606
内ガソリン税3.80円 ¥1,416
合計 ¥4,606
(消費税10%対象 ¥4,606
内消費税等 ¥419)
納税 1万:5394 5千:394
現金でお支払いの場合は、
領収書にご記入ください。

カメイ株式会社 幸町SS
宮城県 仙台市 宮城野区
幸町5-1-17 SS-220326
TEL:022-256-5871 〒961000-7002
L2-110 4325-01 2022/03/29

【使途の内容等】

ガソリン代

※出張については、出張記録簿を作成し添付する。

※その他の支出については、支出の内容や具体の品名等を記入する。(領収書等で確認できる場合は記入不要)

【按分による支出】 ※按分により充当する場合に記入する。

按分率(A) (1 / 2) 領収書等の金額(B) (4606 円)

按分による政務活動費の支出額(A) × (B) 2303 円 (1円未満端数切り捨て)

【按分率が1/2を超える場合はその理由】

領収書等貼付用紙

整理番号 24

【使途項目】(該当する項目の□に✓をつける)

調査研究費 研修費 会議費 要請・陳情活動費 資料作成費
 資料購入費 広報広聴費 人件費 事務所費 事務費

【支払者名】 ※領収書等で確認できる場合は記入不要
伊藤優太

【支出額(政務活動費充当額)】
133,950 円

※ 領収書その他の証拠書類の貼付欄(重ならないように貼付すること)

領 収 書		令和 4 年度	No. 10027
氏名	伊藤 優太	学籍番号	
	殿	[Redacted]	
納付金額	千 百 十 万 千 百 十 円	¥ 1 3 3 9 5 0	
但し、 令和 3 年度授業料 (前期 ・ 後期) (~) として、上記金額を領収しました。	領 収 印 		

様式2

【使途の内容等】
東北大学公共政策大学院 授業料

※出張については、出張記録簿を作成し添付する。
※その他の支出については、支出の内容や具体の品名等を記入する。(領収書等で確認できる場合は記入不要)

【按分による支出】 ※按分により充当する場合に記入する。

按分率(A) (/) 領収書等の金額(B) (円)

按分による政務活動費の支出額(A) × (B) 円 (1円未満端数切り捨て)

【按分率が1/2を超える場合はその理由】

領収書等貼付用紙

整理番号 25

【用途項目】(該当する項目の□に✓をつける)

調査研究費 研修費 会議費 要請・陳情活動費 資料作成費
 資料購入費 広報広聴費 人件費 事務所費 事務費

【支払者名】※領収書等で確認できる場合は記入不要
伊藤優太

【支出額(政務活動費充当額)】
133,950 円

※ 領収書その他の証拠書類の貼付欄(重ならないように貼付すること)

領 収 書		令和 4 年度	No. 10028
氏名	伊藤 優太	学籍番号	
	殿	[Redacted]	
納付金額	千 百 十 万 千 百 十 円		
	¥ 1 3 3 9 5 0		
但し、 令和 3 年度授業料 (前期 ・ 後期) (~) として、上記金額を領収しました。		領 収 印	
			

様式2

【用途の内容等】

東北大学公共政策大学院 授業料

※出張については、出張記録簿を作成し添付する。

※その他の支出については、支出の内容や具体の品名等を記入する。(領収書等で確認できる場合は記入不要)

【按分による支出】 ※按分により充当する場合に記入する。

按分率(A) (/) 領収書等の金額(B) (円)

按分による政務活動費の支出額(A) × (B) 円 (1円未満端数切り捨て)

【按分率が1/2を超える場合はその理由】

領収書等貼付用紙

整理番号 26

【使途項目】(該当する項目の□に✓をつける)

調査研究費 研修費 会議費 要請・陳情活動費 資料作成費
 資料購入費 広報広聴費 人件費 事務所費 事務費

【支払者名】 ※領収書等で確認できる場合は記入不要
伊藤優太

【支出額(政務活動費充当額)】
133,950 円

※ 領収書その他の証拠書類の貼付欄(重ならないように貼付すること)

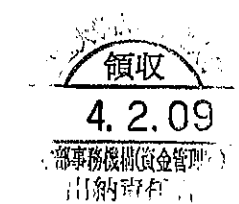
領 収 書		令和 4 年度	No. 10029
氏名	伊藤 優太	学籍番号	
	殿	XXXXXXXXXX	
納付金額	千 百 十 万 千 百 十 円		
	¥ 1 3 3 9 5 0		
但し、 長期履修在学期間短縮にかかる授業料 として、上記金額を領収しました。(銀行振込)		領 収 印 	

様式2

【使途の内容等】

東大大学公共政策大学院 授業料

※出張については、出張記録簿を作成し添付する。
 ※その他の支出については、支出の内容や具体の品名等を記入する。(領収書等で確認できる場合は記入不要)

【按分による支出】 ※按分により充当する場合に記入する。

按分率(A) (/) 領収書等の金額(B) (円)

按分による政務活動費の支出額(A) × (B) 円 (1円未満端数切り捨て)

【按分率が1/2を超える場合はその理由】

領収書等貼付用紙

整理番号 27

【使途項目】(該当する項目の□に✓をつける)

調査研究費 研修費 会議費 要請・陳情活動費 資料作成費
 資料購入費 広報広聴費 人件費 事務所費 事務費

【支払者名】※領収書等で確認できる場合は記入不要
伊藤優太

【支出額(政務活動費充当額)】
22167 円

※ 領収書その他の証拠書類の貼付欄(重ならないように貼付すること)

kinko's
On Demand Solutions

青葉通一番町店
宮城県仙台市青葉区一番町2-5-27
三井住友海上仙台ビル1F
022-380-8008

店No:0017010
レジNo:0002
16時50分

2022年01月14日(金)

領収証番号 644号
令真収言正

合計 ¥22,167
(内、消費税等 ¥2,015)

但し
売上レシートNo.02919

クレジット



上記正に領収いたしました

<保管上のお願>
財布等に入れ保管載く場合、
印刷面を内側に折り返し保管
して下さい。

レシートNo:02921
担:112609

【使途の内容等】

資料印刷代

下記の貧困に関する調査の為の資料収録の為のコピー・印刷代

※出張については、出張記録簿を作成し添付する。

※その他の支出については、支出の内容や具体の品名等を記入する。(領収書等で確認できる場合は記入不要)

【按分による支出】 ※按分により充当する場合に記入する。

按分率(A) (/) 領収書等の金額(B) (円)

按分による政務活動費の支出額(A) × (B) 円 (1円未満端数切り捨て)

【按分率が1/2を超える場合はその理由】

領収書等貼付用紙

整理番号 28

<p>【使途項目】(該当する項目の□に✓をつける)</p> <p> <input type="checkbox"/> 調査研究費 <input type="checkbox"/> 研修費 <input type="checkbox"/> 会議費 <input type="checkbox"/> 要請・陳情活動費 <input type="checkbox"/> 資料作成費 <input checked="" type="checkbox"/> 資料購入費 <input type="checkbox"/> 広報広聴費 <input type="checkbox"/> 人件費 <input type="checkbox"/> 事務所費 <input type="checkbox"/> 事務費 </p>	
<p>【支払者名】 ※領収書等で確認できる場合は記入不要</p> <p>伊藤優太</p>	<p>【支出額(政務活動費充当額)】</p> <p>86900 円</p>
<p>※ 領収書その他の証拠書類の貼付欄(重ならないように貼付すること)</p> <p>別紙の2枚</p>	
<p>【使途の内容等】</p> <p>電子地図(22-1名簿)利用料 市民見取りの為に電子地図上のマッピング機能、メモ機能を使用</p> <p>※出張については、出張記録簿を作成し添付する。 ※その他の支出については、支出の内容や具体の品名等を記入する。(領収書等で確認できる場合は記入不要)</p>	
<p>【按分による支出】 ※按分により充当する場合に記入する。</p> <p>按分率(A) (1 / 2) 領収書等の金額(B) (173800 円)</p> <p>按分による政務活動費の支出額(A) × (B) <u>86900</u> 円 (1円未満端数切り捨て)</p> <p>【按分率が1/2を超える場合はその理由】</p>	

領 収 書

市民と未来のために 伊藤優太 様

発行日 2022年3月3日

金額

¥173,800 (税込)

但し スマート名簿利用料として

上記正に領収いたしました。

電子領収書
につき
印紙不要

内 訳

税抜金額 ¥158,000

消費税等 ¥15,800

ファストワークス株式会社

〒112-0006

東京都文京区小日向4-6-20

ソラリアン1階

TEL : 050-5360-2883



領収書等貼付用紙

整理番号 29

【使途項目】(該当する項目の□に✓をつける)				
<input type="checkbox"/> 調査研究費	<input type="checkbox"/> 研修費	<input type="checkbox"/> 会議費	<input type="checkbox"/> 要請・陳情活動費	<input type="checkbox"/> 資料作成費
<input type="checkbox"/> 資料購入費	<input checked="" type="checkbox"/> 広報広聴費	<input type="checkbox"/> 人件費	<input type="checkbox"/> 事務所費	<input type="checkbox"/> 事務費
【支払者名】 ※領収書等で確認できる場合は記入不要	【支出額(政務活動費充当額)】			
伊藤優太	704400 円			
※ 領収書その他の証拠書類の貼付欄(重ならないように貼付すること)				
別紙の添付				
【使途の内容等】				
市政報告費と代				
※出張については、出張記録簿を作成し添付する。				
※その他の支出については、支出の内容や具体の品名等を記入する。(領収書等で確認できる場合は記入不要)				
【按分による支出】 ※按分により充当する場合に記入する。				
按分率(A) (/) 領収書等の金額(B) (円)				
按分による政務活動費の支出額(A) × (B) 円 (1円未満端数切り捨て)				
【按分率が1/2を超える場合はその理由】				

領収証

2022 年 3 月 7 日

市民と未来のために 伊藤優太 様

★

¥704,400

但 仙台市議会報告揭示代

上記正に領収いたしました

株式会社フィックスM
大阪府寝屋川市国松町23-710



領収書等貼付用紙

整理番号 30

【使途項目】(該当する項目の□に✓をつける)	
<input type="checkbox"/> 調査研究費	<input type="checkbox"/> 研修費
<input type="checkbox"/> 会議費	<input type="checkbox"/> 要請・陳情活動費
<input type="checkbox"/> 資料作成費	<input type="checkbox"/> 資料購入費
<input checked="" type="checkbox"/> 広報広聴費	<input type="checkbox"/> 人件費
<input type="checkbox"/> 事務所費	<input type="checkbox"/> 事務費
【支払者名】※領収書等で確認できる場合は記入不要 伊藤優太	【支出額(政務活動費充当額)】 470250 円
※領収書その他の証拠書類の貼付欄(重ならないように貼付すること)	

領収証

市民と未来のために伊藤様

No. 3-4

金額

470250

内訳	
現金	
小切手	/
手形	/
お振込	
消費税額等(%)	

但し郵送料はホスネット代

2022年3月15日 上記正に領収いたしました

〒981-3133 宮城県仙台市泉区泉中央1-37-2 1018

ホスネット ポスネット仙台

TEL 022-342-1516



コクヨ ウケ-92

【使途の内容等】

市政事務配布料 95000部

※出張については、出張記録簿を作成し添付する。

※その他の支出については、支出の内容や具体の品名等を記入する。(領収書等で確認できる場合は記入不要)

【按分による支出】 ※按分により充当する場合に記入する。

按分率(A) (/) 領収書等の金額(B) (円)

按分による政務活動費の支出額(A) × (B) 円 (1円未満端数切り捨て)

【按分率が1/2を超える場合はその理由】

領収書等貼付用紙

整理番号 31

【使途項目】(該当する項目の□に✓をつける)	
<input type="checkbox"/> 調査研究費	<input type="checkbox"/> 研修費
<input type="checkbox"/> 資料購入費	<input checked="" type="checkbox"/> 広報広聴費
<input type="checkbox"/> 会議費	<input type="checkbox"/> 人件費
<input type="checkbox"/> 要請・陳情活動費	<input type="checkbox"/> 事務所費
<input type="checkbox"/> 資料作成費	<input type="checkbox"/> 事務費
【支払者名】 ※領収書等で確認できる場合は記入不要 伊藤優太	【支出額(政務活動費充当額)】 233398 円
※ 領収書その他の証拠書類の貼付欄(重ならないように貼付すること)	

領収証 伊藤優太様 No. 31

金額

233398

内訳

現金

小切手 /

手形 /

お振込

消費税額等(%)

但し 市政報告新聞代として

2022年 9月 15日 上記正に領収いたしました

〒981-3133 宮城県仙台市泉区泉中央1-37-2 1141番

郵便ポスト ポスネット仙台

TEL 022-342-1516

コクヨ ウケ-92

【使途の内容等】 市政報告新聞代 56350部
※出張については、出張記録簿を作成し添付する。 ※その他の支出については、支出の内容や具体の品名等を記入する。(領収書等で確認できる場合は記入不要)
【按分による支出】 ※按分により充当する場合に記入する。 按分率(A) (/) 領収書等の金額(B) (円) 按分による政務活動費の支出額(A) × (B) 円 (1円未満端数切り捨て) 【按分率が1/2を超える場合はその理由】

領収書等貼付用紙

整理番号 32

<p>【使途項目】(該当する項目の□に✓をつける)</p> <p> <input type="checkbox"/> 調査研究費 <input type="checkbox"/> 研修費 <input type="checkbox"/> 会議費 <input type="checkbox"/> 要請・陳情活動費 <input type="checkbox"/> 資料作成費 <input type="checkbox"/> 資料購入費 <input checked="" type="checkbox"/> 広報広聴費 <input type="checkbox"/> 人件費 <input type="checkbox"/> 事務所費 <input type="checkbox"/> 事務費 </p>	
<p>【支払者名】 ※領収書等で確認できる場合は記入不要</p> <p>伊藤優太</p>	<p>【支出額(政務活動費充当額)】</p> <p>220000 円</p>
<p>※ 領収書その他の証拠書類の貼付欄(重ならないように貼付すること)</p> <p>別紙の通り</p>	
<p>【使途の内容等】</p> <p>市政報告印刷デザイン作業費</p>	
<p>※出張については、出張記録簿を作成し添付する。</p> <p>※その他の支出については、支出の内容や具体の品名等を記入する。(領収書等で確認できる場合は記入不要)</p>	
<p>【按分による支出】 ※按分により充当する場合に記入する。</p> <p>按分率(A) (/) 領収書等の金額(B) (円)</p> <p>按分による政務活動費の支出額(A) × (B) 円 (1円未満端数切り捨て)</p> <p>【按分率が1/2を超える場合はその理由】</p>	

領収書

No. 2227

領収日 2022年03月22日

市民と未来のために 伊藤 優太 様

金額 220,000 円

但市政報告 作画・印刷費A1、250部

上記、正に領収いたしました。

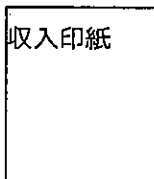

内訳

税抜金額: 200,000円

消費税額等: 20,000円

〒235-0036 神奈川県横浜市磯子区中原1-9-1
ヒトコトズ合同会社

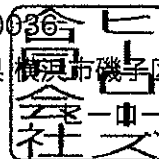

領収書等貼付用紙

整理番号 33

【使途項目】(該当する項目の□に✓をつける)				
<input type="checkbox"/> 調査研究費	<input type="checkbox"/> 研修費	<input type="checkbox"/> 会議費	<input type="checkbox"/> 要請・陳情活動費	<input type="checkbox"/> 資料作成費
<input type="checkbox"/> 資料購入費	<input checked="" type="checkbox"/> 広報広聴費	<input type="checkbox"/> 人件費	<input type="checkbox"/> 事務所費	<input type="checkbox"/> 事務費
【支払者名】 ※領収書等で確認できる場合は記入不要	【支出額(政務活動費充当額)】			
伊藤優太	330000 円			
※ 領収書その他の証拠書類の貼付欄(重ならないように貼付すること)				
別紙の通り				
【使途の内容等】				
市政報告印刷デザイン作画費				
※出張については、出張記録簿を作成し添付する。 ※その他の支出については、支出の内容や具体の品名等を記入する。(領収書等で確認できる場合は記入不要)				
【按分による支出】 ※按分により充当する場合に記入する。				
按分率(A) (/) 領収書等の金額(B) (円)				
按分による政務活動費の支出額(A) × (B) 円 (1円未満端数切り捨て)				
【按分率が1/2を超える場合はその理由】				

領収書

No. 2226

領収日 2022年03月22日

市民と未来のために 伊藤 優太 様

金額 330,000 円

但市政報告 作画・印刷費A4、10万部

上記、正に領収いたしました。

収入印紙

内訳

税抜金額: 300,000円

消費税額等: 30,000円

〒235-0036
神奈川県 横浜市磯子区中原1-9-1
株式会社

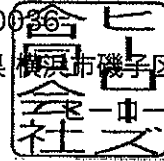

領収書等貼付用紙

整理番号 34

<p>【使途項目】(該当する項目の□に✓をつける)</p> <p> <input type="checkbox"/> 調査研究費 <input type="checkbox"/> 研修費 <input type="checkbox"/> 会議費 <input type="checkbox"/> 要請・陳情活動費 <input type="checkbox"/> 資料作成費 <input type="checkbox"/> 資料購入費 <input checked="" type="checkbox"/> 広報広聴費 <input type="checkbox"/> 人件費 <input type="checkbox"/> 事務所費 <input type="checkbox"/> 事務費 </p>	
<p>【支払者名】 ※領収書等で確認できる場合は記入不要</p> <p>伊藤優太</p>	<p>【支出額(政務活動費充当額)】</p> <p>440000 円</p>
<p>※ 領収書その他の証拠書類の貼付欄(重ならないように貼付すること)</p> <p>州(支)の源)</p>	
<p>【使途の内容等】</p> <p>市報報告印刷デザイン費</p>	
<p>※出張については、出張記録簿を作成し添付する。 ※その他の支出については、支出の内容や具体の品名等を記入する。(領収書等で確認できる場合は記入不要)</p>	
<p>【按分による支出】 ※按分により充当する場合に記入する。</p> <p>按分率(A) (/) 領収書等の金額(B) (円)</p> <p>按分による政務活動費の支出額(A) × (B) 円 (1円未満端数切り捨て)</p> <p>【按分率が1/2を超える場合はその理由】</p>	

領収書

No. 2225

領収日 2022年03月22日

市民と未来のために 伊藤 優太 様

金額 440,000 円

但市政報告 作画・印刷費B4、5.5万部

上記、正に領収いたしました。

収入印紙

内訳

税抜金額: 400,000円

消費税額等: 40,000円

〒235-0036
神奈川県横浜市磯子区中原1-9-1
株式会社

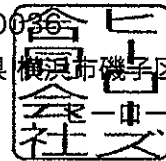

領収書等貼付用紙

整理番号 35

<p>【使途項目】(該当する項目の□に✓をつける)</p> <p> <input type="checkbox"/> 調査研究費 <input type="checkbox"/> 研修費 <input type="checkbox"/> 会議費 <input type="checkbox"/> 要請・陳情活動費 <input type="checkbox"/> 資料作成費 <input type="checkbox"/> 資料購入費 <input checked="" type="checkbox"/> 広報広聴費 <input type="checkbox"/> 人件費 <input type="checkbox"/> 事務所費 <input type="checkbox"/> 事務費 </p>	
<p>【支払者名】 ※領収書等で確認できる場合は記入不要</p> <p>伊藤優太</p>	<p>【支出額(政務活動費充当額)】</p> <p>704400 円</p>
<p>※ 領収書その他の証拠書類の貼付欄(重ならないように貼付すること)</p>	
<p>【使途の内容等】</p> <p>市政報告掲出代</p> <p>※出張については、出張記録簿を作成し添付する。 ※その他の支出については、支出の内容や具体の品名等を記入する。(領収書等で確認できる場合は記入不要)</p>	
<p>【按分による支出】 ※按分により充当する場合に記入する。</p> <p>按分率(A) (/) 領収書等の金額(B) (円)</p> <p>按分による政務活動費の支出額(A) × (B) 円 (1円未満端数切り捨て)</p> <p>【按分率が1/2を超える場合はその理由】</p>	

領収証

2022 年 3 月 28 日

市民と未来のために 伊藤優太 様

★

¥704,400

但 仙台市議会報告揭示代

上記正に領収いたしました

株式会社フィックスM
大阪府寝屋川市国松町28-15



領収書等貼付用紙

整理番号 37

<p>【使途項目】(該当する項目の□に✓をつける)</p> <p> <input type="checkbox"/> 調査研究費 <input type="checkbox"/> 研修費 <input type="checkbox"/> 会議費 <input type="checkbox"/> 要請・陳情活動費 <input type="checkbox"/> 資料作成費 <input type="checkbox"/> 資料購入費 <input type="checkbox"/> 広報広聴費 <input type="checkbox"/> 人件費 <input checked="" type="checkbox"/> 事務所費 <input type="checkbox"/> 事務費 </p>	
<p>【支払者名】 ※領収書等で確認できる場合は記入不要</p> <p>伊藤優太</p>	<p>【支出額(政務活動費充当額)】</p> <p>36286 円</p>
<p>※ 領収書その他の証拠書類の貼付欄(重ならないように貼付すること)</p> <p>別紙の通り</p>	
<p>【使途の内容等】</p> <p>事務所家賃 12月分</p>	
<p>※出張については、出張記録簿を作成し添付する。 ※その他の支出については、支出の内容や具体の品名等を記入する。(領収書等で確認できる場合は記入不要)</p>	
<p>【按分による支出】 ※按分により充当する場合に記入する。</p> <p>按分率(A) (1 / 2) 領収書等の金額(B) (72573 円)</p> <p>按分による政務活動費の支出額(A) × (B) <u>36286</u> 円 (1円未満端数切り捨て)</p> <p>【按分率が1/2を超える場合はその理由】</p>	

12/27 口座振替 4/AP) ヤチン

✎ メモを書く

-72,573円

領収年月日 2021年12月27日 口座振替

領収書等貼付用紙

整理番号 38

【使途項目】(該当する項目の□に✓をつける)	
<input type="checkbox"/> 調査研究費	<input type="checkbox"/> 研修費
<input type="checkbox"/> 資料購入費	<input type="checkbox"/> 広報広聴費
<input type="checkbox"/> 会議費	<input type="checkbox"/> 人件費
<input type="checkbox"/> 要請・陳情活動費	<input type="checkbox"/> 資料作成費
<input checked="" type="checkbox"/> 事務所費	<input type="checkbox"/> 事務費

【支払者名】 ※領収書等で確認できる場合は記入不要 伊藤優太	【支出額(政務活動費充当額)】 36286 円
-----------------------------------	----------------------------

※ 領収書その他の証拠書類の貼付欄(重ならないように貼付すること)

別紙の通り

【使途の内容等】

事務所家賃 (1月分)

※出張については、出張記録簿を作成し添付する。
 ※その他の支出については、支出の内容や具体の品名等を記入する。(領収書等で確認できる場合は記入不要)

【按分による支出】 ※按分により充当する場合に記入する。

按分率(A) (1 / 2) 領収書等の金額(B) (172573 円)

按分による政務活動費の支出額(A) × (B) 36286 円 (1円未満端数切り捨て)

【按分率が1/2を超える場合はその理由】

01/27 口座振替 4/AP) ヤチン

✎ メモを書く

-72,573円

領収年月日 2022年1月27日 口座振替

領収書等貼付用紙

整理番号 39

<p>【使途項目】(該当する項目の□に✓をつける)</p> <p> <input type="checkbox"/> 調査研究費 <input type="checkbox"/> 研修費 <input type="checkbox"/> 会議費 <input type="checkbox"/> 要請・陳情活動費 <input type="checkbox"/> 資料作成費 <input type="checkbox"/> 資料購入費 <input type="checkbox"/> 広報広聴費 <input type="checkbox"/> 人件費 <input checked="" type="checkbox"/> 事務所費 <input type="checkbox"/> 事務費 </p>	
<p>【支払者名】 ※領収書等で確認できる場合は記入不要</p> <p>伊藤優太</p>	<p>【支出額(政務活動費充当額)】</p> <p>36286 円</p>
<p>※ 領収書その他の証拠書類の貼付欄(重ならないように貼付すること)</p> <p>別紙の通り</p>	
<p>【使途の内容等】</p> <p>事務所家賃 2月分</p>	
<p>※出張については、出張記録簿を作成し添付する。 ※その他の支出については、支出の内容や具体の品名等を記入する。(領収書等で確認できる場合は記入不要)</p>	
<p>【按分による支出】 ※按分により充当する場合に記入する。</p> <p>按分率(A) (1 / 2) 領収書等の金額(B) (172573 円)</p> <p>按分による政務活動費の支出額(A) × (B) <u>36286</u> 円 (1円未満端数切り捨て)</p> <p>【按分率が1/2を超える場合はその理由】</p>	

02/28 口座振替 4/AP) ヤチン

✎ メモを書く

-72,573円

令和四年二月二十八日 口座振替

領収書等貼付用紙

整理番号 40

<p>【使途項目】(該当する項目の□に✓をつける)</p> <p> <input type="checkbox"/> 調査研究費 <input type="checkbox"/> 研修費 <input type="checkbox"/> 会議費 <input type="checkbox"/> 要請・陳情活動費 <input type="checkbox"/> 資料作成費 <input type="checkbox"/> 資料購入費 <input type="checkbox"/> 広報広聴費 <input type="checkbox"/> 人件費 <input checked="" type="checkbox"/> 事務所費 <input type="checkbox"/> 事務費 </p>	
<p>【支払者名】 ※領収書等で確認できる場合は記入不要</p> <p>伊藤優太</p>	<p>【支出額(政務活動費充当額)】</p> <p>36286 円</p>
<p>※ 領収書その他の証拠書類の貼付欄(重ならないように貼付すること)</p> <p>別所の通り</p>	
<p>【使途の内容等】</p> <p>事務所家賃3月分</p>	
<p>※出張については、出張記録簿を作成し添付する。 ※その他の支出については、支出の内容や具体の品名等を記入する。(領収書等で確認できる場合は記入不要)</p>	
<p>【按分による支出】 ※按分により充当する場合に記入する。</p> <p>按分率(A) (1 / 2) 領収書等の金額(B) (172573 円)</p> <p>按分による政務活動費の支出額(A) × (B) <u>36286</u> 円 (1円未満端数切り捨て)</p> <p>【按分率が1/2を超える場合はその理由】</p>	

03/28 口座振替4/AP) ヤチン

✎ メモを書く

-72,573円

領収年月日 2022年 3月28日 口座振替

領収書等貼付用紙

整理番号 41

【使途項目】(該当する項目の□に✓をつける)

- 調査研究費 研修費 会議費 要請・陳情活動費 資料作成費
- 資料購入費 広報広聴費 人件費 事務所費 事務費

【支払者名】 ※領収書等で確認できる場合は記入不要

伊藤優太

【支出額(政務活動費充当額)】

6678 円

※ 領収書その他の証拠書類の貼付欄(重ならないように貼付すること)

別紙の通り

【使途の内容等】

携帯電話(本人)4月分
通話・通信料

18827 -

機種保証
1190

情報料
910

格差代・機種利用料
3370

= 13357

※出張については、出張記録簿を作成し添付する。

※その他の支出については、支出の内容や具体の品名等を記入する。(領収書等で確認できる場合は記入不要)

【按分による支出】 ※按分により充当する場合に記入する。

按分率(A) (1 / 2) 領収書等の金額(B) (13357 円)

按分による政務活動費の支出額(A) × (B) 6678 円 (1円未満端数切り捨て)

【按分率が1/2を超える場合はその理由】

Summary of your charges ご利用料金内訳明細書

ご請求先番号： XXXXXXXXXX
Billing number

発行日 2021年 5月 11日

請求月 2021年 4月分
Month of Issue

 SoftBank

電話番号 (お客さま番号等)	料 金 内 訳	内訳金額 (円)	税区分
	利用料 SoftBank光/SoftBankAir (10%課税対象分)	3,641	内 税
	利用料 SoftBank光/SoftBankAir (課税対象外等)	1,620	内 税
	小計	5,261	
0:9:0-7:5:6:6-5:1:5:9	* * * ご契約期間 5年 8ヶ月 * *		
	基本料 基本プラン (音声) [4月 1日~ 4月30日]	980	10%
	通話料 基本プラン (音声)	21,440	10%
	割引 家族割引 (840円 × 100%)	-840	10%
	月額料 定額オプション	1,500	10%
	無料 定額オプション 無料通話分	-20,600	10%
	定額料 データプラン5.0GB+	6,500	10%
	割引 おうち割 光セット	-1,000	10%
	割引 新みんな家族割	-2,000	10%
	通信料 データ通信@0円 5254915Pkt	0	10%
	通信料 データ通信@(4G LTE/5G)@0円 941240484Pkt (通信量合計 946495399Pkt [112.84GB])	0	10%
	通信料 メール(SMS) (YM/他社宛)	15	10%
	月額料 ソフトバンクWi-Fiスポット (1)	467	10%
	無料 ソフトバンクWi-Fiスポット (1) 無料特典 (467円 × 100%)	-467	10%
	月額料 あんしん保証パック with AppleCare Services	1,190	10%
	月額料 デザインオプション	500	10%
	月額料 iPhone基本パック	500	10%
	情報料 ソフトバンク・ワイモバイルまとめて支払い (Apple等) ご利用分	910	内 税
	割引 おうち割 でんきセット	-100	10%
	その他 ユニバーサルサービス料	33	10%
	小計	8,998	
0:9:0-7:5:6:6-5:1:5:9	* * * ご契約電話番号 0:9:0-7:5:6:6-5:1:5:9 * *		
	利用料 トクするサポート	390	対象外
	端末代 分割支払金/賦払金	3,370	対象外
	小計	3,760	
	合計	18,019	
	内課税対象額 10%	8,088	
	内課税対象額 小計	8,088	
	消費税等 10%	808	
	消費税等 小計	808	
	ご請求金額	18,827	
	(税込金額 計 10%)	12,537	
	(課税対象外 計)	6,290	

※ユニバーサルサービス料は、あまねく日本全国においてユニバーサルサービス (加入電話、公衆電話、緊急通報) の提供を確保するためにご (1 / 1頁)

負担いただく料金です。

※更新月等の各種ご契約内容についてはMy SoftBankの契約内容照会よりご確認ください。

※他社債権にかかる消費税率は購入元からの明細等をご確認ください。

※経過措置対象の取引は旧税率を適用しています。

領収書等貼付用紙

整理番号 42

<p>【使途項目】(該当する項目の□に✓をつける)</p> <p> <input type="checkbox"/> 調査研究費 <input type="checkbox"/> 研修費 <input type="checkbox"/> 会議費 <input type="checkbox"/> 要請・陳情活動費 <input type="checkbox"/> 資料作成費 <input type="checkbox"/> 資料購入費 <input type="checkbox"/> 広報広聴費 <input type="checkbox"/> 人件費 <input type="checkbox"/> 事務所費 <input checked="" type="checkbox"/> 事務費 </p>	
<p>【支払者名】 ※領収書等で確認できる場合は記入不要</p> <p>伊藤優太</p>	<p>【支出額(政務活動費充当額)】</p> <p>6231 円</p>
<p>※ 領収書その他の証拠書類の貼付欄(重ならないように貼付すること)</p> <p>別紙の通り</p>	
<p>【使途の内容等】</p> <p>携帯電話(本人)5月分 機程保証 通話・通信料 16232 - 小情報料 400 = 12462 格種代・機程利用料 3370</p> <p>※出張については、出張記録簿を作成し添付する。 ※その他の支出については、支出の内容や具体的品名等を記入する。(領収書等で確認できる場合は記入不要)</p>	
<p>【按分による支出】 ※按分により充当する場合に記入する。</p> <p>按分率(A) (1 / 2) 領収書等の金額(B) (12462 円) 按分による政務活動費の支出額(A) × (B) 6231 円 (1円未満端数切り捨て)</p> <p>【按分率が1/2を超える場合はその理由】</p>	

ご利用料金内訳明細書

K-0217AZA2510000132

ご請求先名： 伊藤 優太 様

ご請求先番号： XXXXXXXXXX
Billing Number

お客さまご契約数 2 件

電話番号(お客さま番号等)	料 金 内 訳	内 訳 金 額 (円)
	* * ご契約電話番号 090-7566-5159 * *	
	利用料 未決済分表一上	390
	端末代 分割支払金/賦払金	3,370
	小計	3,760
	合計	15,613
	(内課税対象額 計)	6,192
	(内課税対象額 計)	6,192
	消費税等 計	619
	ご請求金額	16,232
	(税込金額 計 10%)	10,452
	(課税対象外 計)	5,780

※ユニバーサルサービス・電話リレーサービスに関しては、(一社)電気通信事業者協会のHPをご参照ください。 <https://www.tca.or.jp/>
 ※更新月等の各種ご契約内容についてはMy Soft Bank、My Y!mobile、LINEMOマイメニューの契約内容照会よりご確認ください。
 ※他社債権にかかる消費税率は購入元からの明細等をご確認ください。※経過措置対象の取引は旧税率を適用しています。



981-0907
宮城県仙台市青葉区高松1丁目11-2

発行日 2022年 2月 16日

伊藤 優太 様

SoftBank ソフトバンク株式会社

000000-0000132-00001/00001
K-0217AZA2510000132#

〒105-7529 東京都港区海岸一丁目7番1号



B30215979249205322216C

ソフトバンクカスタマーサポート
https://u.softbank.jp/33x0gwg
※オペレーターをご希望の方もこちらから



日頃はソフトバンクをご利用いただきまして誠にありがとうございます。

この伝票は保管のうえ、クレジット会社から送付される請求書とのご照合にお使いください。

Please keep this Billing Summary for your files and verify your charges with your credit card statement.

今月のトピックス

ご利用金額 16,232円
(Amount Due)

ご利用年月 2021年 5月分
(Month of Issue)

カード会員番号 *****
(Customer Code)

振替日 ご利用クレジット会社の規約に基づく振替日
(Date of deduction)

お知らせ

51000132001001001C0

お客さまご契約数

2件

お客さまのご請求締日は毎月末日になります。

電話番号(お客さま番号等)	料金内訳	内訳金額(円)
	利用料 SoftBank光/SoftBankAir (10%課税対象分)	3,641
	利用料 SoftBank光/SoftBankAir (課税対象外分)	1,620
	小計	5,261
090-7566-5159	基本料 基本プラン(音声) [5月1日~5月31日]	980
	通話料 基本プラン(音声)	34,720
	割引 家族割引 (1,380円 × 100%)	-1,380
	月額料 定額オプション	1,800
	無料 定額オプション+ 無料通話分	-33,340
	定額料 定額オプション+ 無料通話分	5,600
	割引 おうち割 光セット	-1,000
	割引 新みなな家族割	-1,100
	通信料 データ通信@0円 6319672Pkt	0
	通信料 データ通信(4G/LTE/5G)@0円 754967786Pkt	0
	(通信量合計 761307458Pkt [90.76GB])	
	通信料 メール(SMS) (YM他社宛)	9
	月額料 ソフトバンクWi-Fiスポット(i)	467
	無料 ソフトバンクWi-Fiスポット(1) 無料特典 (467円 × 100%)	-467
	月額料 テザリングオプション	500
	無料 テザリングオプション 無料特典	-500
	情報料 ソフトバンク・ワイモバイルまとめて支払い(Apple等) ご利用分	400
	割引 おうち割 定額オプション	-100
	その他 ユニバーサルサービス料	3
	小計	6,592

裏面に続く

※ユニバーサルサービス・電話リレーサービスに関しては、(一社) 電気通信事業者協会のHPをご参照ください。https://www.tea.or.jp/
※更新月等の各種ご契約内容についてはMy SoftBank、My Y!mobile、LINEMOマイメニューの契約内容照会よりご確認ください。

(1)

領収書等貼付用紙

整理番号 43

<p>【使途項目】(該当する項目の□に✓をつける)</p> <p> <input type="checkbox"/> 調査研究費 <input type="checkbox"/> 研修費 <input type="checkbox"/> 会議費 <input type="checkbox"/> 要請・陳情活動費 <input type="checkbox"/> 資料作成費 <input type="checkbox"/> 資料購入費 <input type="checkbox"/> 広報広聴費 <input type="checkbox"/> 人件費 <input type="checkbox"/> 事務所費 <input checked="" type="checkbox"/> 事務費 </p>	
<p>【支払者名】 ※領収書等で確認できる場合は記入不要</p> <p>伊藤優太</p>	<p>【支出額(政務活動費充当額)】</p> <p>6226 円</p>
<p>※ 領収書その他の証拠書類の貼付欄(重ならないように貼付すること)</p> <p>別紙の通り</p>	
<p>【使途の内容等】</p> <p>携帯電話(本人)6月分 通話 通信料 16222 - 機程保証 情報料 400 = 12452 機程代・機程利用料 3370</p> <p>※出張については、出張記録簿を作成し添付する。 ※その他の支出については、支出の内容や具体の品名等を記入する。(領収書等で確認できる場合は記入不要)</p>	
<p>【按分による支出】 ※按分により充当する場合に記入する。</p> <p>按分率(A) (1 / 2) 領収書等の金額(B) (12452 円)</p> <p>按分による政務活動費の支出額(A) × (B) 6226 円 (1円未満端数切り捨て)</p> <p>【按分率が1/2を超える場合はその理由】</p>	

ご利用料金内訳明細書

K-0217AZA2510000133

ご請求先名： 伊藤 優太 様

ご請求先番号： XXXXXXXXXX
Billing Number

お客さまご契約数		2 件	
電話番号(お客さま番号等)	料 金 内 訳	内 訳 金 額 (円)	税区分
	利用料 トクするサポート	390	対象外
	請求代 分別支払金/賦払金	3,370	対象外
	小計	3,760	
	合計	15,604	
	(内課税対象額 10%)	6,183	
	(内課税対象額 計)	6,183	
	消費税等 10%	618	
	消費税等 計	618	
	ご請求金額	16,222	
	(税込金額 計 10%)	10,442	
	(課税対象外 計)	5,780	

※ユニバーサルサービス・電話リレーサービスに関しては、(一社)電気通信事業者協会のHPをご参照ください。 <https://www.tca.or.jp/>
 ※更新月等の各種ご契約内容についてはMy Soft Bank、My Y!mobile、LINEMOマイメニューの契約内容照会よりご確認ください。
 ※他社債権にかかる消費税率は購入元からの明細等をご確認ください。※経過措置対象の取引は旧税率を適用しています。

領収書等貼付用紙

整理番号 44

【使途項目】(該当する項目の□に✓をつける)

- 調査研究費 研修費 会議費 要請・陳情活動費 資料作成費
- 資料購入費 広報広聴費 人件費 事務所費 事務費

【支払者名】※領収書等で確認できる場合は記入不要

伊藤優太

【支出額(政務活動費充当額)】

6228

円

※ 領収書その他の証拠書類の貼付欄(重ならないように貼付すること)

別紙の通り

【使途の内容等】

携帯電話(本人)7月分
通話 通信料

機種保証

16227 -

情報料
400

= 12457

機種代・機種利用料
3370

※出張については、出張記録簿を作成し添付する。

※その他の支出については、支出の内容や具体の品名等を記入する。(領収書等で確認できる場合は記入不要)

【按分による支出】 ※按分により充当する場合に記入する。

按分率(A) (1 / 2)

領収書等の金額(B) (12457 円)

按分による政務活動費の支出額(A) × (B)

6228 円 (1円未満端数切り捨て)

【按分率が1/2を超える場合はその理由】

ご利用料金内訳明細書

000000-0000134-00001/00001
K-0217AZA2510000134

ご請求先名： 伊藤 優太 様

ご請求先番号： XXXXXXXXXX
Billing Number

お客さまご契約数		2	件	
電話番号(お客さま番号等)	料 金 内 訳		内 訳 金 額 (円)	税 区
XXXXXXXXXX	* * ご契約電話番号 090-7566-5159 * *			
	利用料 未定額請求		390	対象
	端末代 分割支払金/賦払金		3,370	対象
	小計		3,760	
	合計		15,609	
	(内課税対象額 計 0%)		6,187	
	(内課税対象額 計)		6,187	
	消費税等 1.0%		618	
	消費税等 計		618	
	請求金額		16,227	
	(税込金額 計 1.0%)		10,447	
	(課税対象外 計)		5,780	

※ユニバーサルサービス・電話リレーサービスに関しては、(一社)電気通信事業者協会のHPをご参照ください。 <https://www.tca.or.jp/>
 ※更新月等の各種ご契約内容についてはMy SoftBank、My Y!me@+e、LINEMOマイメニューの契約内容照会よりご確認ください。
 ※他社債権にかかる消費税率は購入元からの明細等をご確認ください。 ※経過措置対象の取引は旧税率を適用しています。

領収書等貼付用紙

整理番号 45

【使途項目】(該当する項目の□に✓をつける)				
<input type="checkbox"/> 調査研究費	<input type="checkbox"/> 研修費	<input type="checkbox"/> 会議費	<input type="checkbox"/> 要請・陳情活動費	<input type="checkbox"/> 資料作成費
<input type="checkbox"/> 資料購入費	<input type="checkbox"/> 広報広聴費	<input type="checkbox"/> 人件費	<input type="checkbox"/> 事務所費	<input checked="" type="checkbox"/> 事務費
【支払者名】 ※領収書等で確認できる場合は記入不要 伊藤優太			【支出額(政務活動費充当額)】 7944 円	
※ 領収書その他の証拠書類の貼付欄(重ならないように貼付すること)				
別紙の通り				
【使途の内容等】				
携帯電話(本人)8月分 機務保証				
通話 通信料 16288 - 情報料 400 = 15888				
機務代・機務利用料				
※出張については、出張記録簿を作成し添付する。				
※その他の支出については、支出の内容や具体の品名等を記入する。(領収書等で確認できる場合は記入不要)				
【按分による支出】 ※按分により充当する場合に記入する。				
按分率(A) (1 / 2) 領収書等の金額(B) (15888 円)				
按分による政務活動費の支出額(A) × (B) 7944 円 (1円未満端数切り捨て)				
【按分率が1/2を超える場合はその理由】				

Summary of your charges ご利用料金内訳明細書

ご請求先番号: XXXXXXXXXX
Billing number

発行日 2021年 9月 11日

請求月 2021年 8月分
Month of Issue

 SoftBank

電話番号 (お客さま番号等)	料 金 内 訳	内訳金額 (円)	税区分
	利用料 SoftBank光/SoftBankAir (10%課税対象分)	3,642	内 税
	利用料 SoftBank光/SoftBankAir (課税対象外等)	1,620	内 税
	小計	5,262	
090-7566-5159	* ご契約期間 6年 0ヶ月 *		
	基本料 基本プラン (音声) [8月 1日~ 8月31日]	980	10%
	通話料 基本プラン (音声)	49,600	10%
	割引 家族割引 (1,800円 × 100%)	-1,800	10%
	月額料 定額オプション+	1,800	10%
	無料 定額オプション+ 無料通話分	-47,800	10%
	無料 定額オプション+ 無料通話分 (SMS)	-3	10%
	定額料 データプランメリハリ無制限	5,600	10%
	割引 おうち割 光セット	-1,000	10%
	割引 新みんな家族割	-1,100	10%
	通信料 データ通信 @0円 8.0/3.2/8.8/4Pkt	0	10%
	通信料 データ通信 (4G LTE/5G) @0円 541277615Pkt	0	10%
	(通信量合計 549310499Pkt [6.5/4.9GB])		
	通信料 メール (SMS)	3	10%
	通信料 メール (SMS) (YM/他社宛)	18	10%
	通話料 通信サービス「0570等」	40	10%
	月額料 ソフトバンクWi-Fiスポット (1)	467	10%
	無料 ソフトバンクWi-Fiスポット (1) 無料特典 (467円 × 100%)	-467	10%
	月額料 テザリングオプション	500	10%
	無料 テザリングオプション無料特典	-500	10%
	前払料 ソフトバンクモバイルまとめて支払い (Apple等) ご利用分	400	内 税
	割引 おうち割 できんセット	-100	10%
	その他 ユニバーサルサービス料	3	10%
	その他 電話リレーサービス料	1	10%
	小計	6,642	
	合計	15,664	
	内課税対象額 10%	6,242	
	内課税対象額 計	6,242	
	消費税等 10%	624	
	消費税等 計	624	
	ご請求金額	16,888	
	(税込金額 計 10%)	10,508	
	(課税対象外 計)	5,780	

※ユニバーサルサービス・電話リレーサービスに関しては、(一社)電気通信事業者協会のHPをご参照ください。 <https://www.tca.or.jp/>

※更新月等の各種ご契約内容についてはMy SoftBankの契約内容照会よりご確認ください。

※他社債権にかかる消費税率は購入元からの明細等をご確認ください。

※経過措置対象の取引は旧税率を適用しています。

(1 / 1頁)

領収書等貼付用紙

整理番号 46

【使途項目】(該当する項目の□に✓をつける)

調査研究費 研修費 会議費 要請・陳情活動費 資料作成費
 資料購入費 広報広聴費 人件費 事務所費 事務費

【支払者名】 ※領収書等で確認できる場合は記入不要 伊藤優太	【支出額(政務活動費充当額)】 7730 円
-----------------------------------	---------------------------

※ 領収書その他の証拠書類の貼付欄(重ならないように貼付すること)

別紙の通り

【使途の内容等】

携帯電話(本人)9月分
通話・通信料

15800 -

機種保証

通話料
400

= 15460

機種代・機種利用料

※出張については、出張記録簿を作成し添付する。

※その他の支出については、支出の内容や具体の品名等を記入する。(領収書等で確認できる場合は記入不要)

【按分による支出】 ※按分により充当する場合に記入する。

按分率(A) (1 / 2)

領収書等の金額(B) (15460 円)

按分による政務活動費の支出額(A) × (B)

7730 円 (1円未満端数切り捨て)

【按分率が1/2を超える場合はその理由】

Summary of your charges ご利用料金内訳明細書

ご請求先番号: XXXXXXXXXX
Billing number

発行日 2021年 10月 11日

請求月 2021年 9月分
Month of Issue



電話番号 (お客さま番号等)	料 金 内 訳	内訳金額 (円)	税区分
	利用料 SoftBank光/SoftBankAir (10%課税対象分)	3,642	内 税
	利用料 SoftBank光/SoftBankAir (課税対象外等)	1,620	内 税
	小計	5,262	
090-7566-5159	※ご契約期間 6年 1ヶ月 * *		
	基本料 基本プラン (音声) [9月 1日~ 9月30日]	980	10%
	通話料 基本プラン (音声)	73,480	10%
	割引 家族割引 (5,300円 × 100%)	-5,300	10%
	月額料 定額オプション+	1,800	10%
	無料 定額オプション+ 無料通話分	-68,180	10%
	定額料 データプランメリハリ無制限	5,600	10%
	割引 おうち割 光セット	-1,000	10%
	割引 新みなな家族割	-1,100	10%
	通信料 データ通信@0円 12968635Pkt	0	10%
	通信料 データ通信@(4G/LTE/5G)@0円 703185262Pkt (通信量合計 716153897Pkt [85.38GB])	0	10%
	通信料 メール(SMS)(YM/他社宛)	24	10%
	月額料 ソフトバンクWi-Fiスポット (1)	467	10%
	無料料 ソフトバンクWi-Fiスポット (1) 無料特典 (4,67円 × 100%)	-4,670	10%
	月額料 テザリングオプション	500	10%
	無料料 テザリングオプション 無料特典	-500	10%
	情報料 ソフトバンク・ワイモバイルまとめて支払い (Apple等) ご利用分	400	内 税
	割引 おうち割 できセット	-100	10%
	その他 ユニバーサルサービス料	3	10%
	その他 電話リレーサービス料	0	10%
	小計	6,608	
	合計	15,240	
	内課税対象額 10%	6,208	
	内課税対象額 計	6,208	
	消費税等 10%	620	
	消費税等 計	620	
	ご請求金額	15,860	
	(税込金額/計 10%)	10,470	
	(課税対象外 計)	5,390	

※ユニバーサルサービス・電話リレーサービスに関しては、(一社)電気通信事業者協会のHPをご参照ください。 <https://www.tca.or.jp/>

(1 / 1頁)

※更新月等の各種ご契約内容についてはMy SoftBankの契約内容照会よりご確認ください。

※他社債権にかかる消費税率は購入元からの明細等をご確認ください。

※経過措置対象の取引は旧税率を適用しています。

領収書等貼付用紙

整理番号 47

【使途項目】(該当する項目の□に✓をつける)	
<input type="checkbox"/> 調査研究費	<input type="checkbox"/> 研修費
<input type="checkbox"/> 資料購入費	<input type="checkbox"/> 広報広聴費
<input type="checkbox"/> 会議費	<input type="checkbox"/> 人件費
<input type="checkbox"/> 要請・陳情活動費	<input type="checkbox"/> 資料作成費
<input type="checkbox"/> 事務所費	<input checked="" type="checkbox"/> 事務費

【支払者名】 ※領収書等で確認できる場合は記入不要 伊藤優太	【支出額(政務活動費充当額)】 7824 円
-----------------------------------	---------------------------

※ 領収書その他の証拠書類の貼付欄(重ならないように貼付すること)

別紙の通り

【使途の内容等】	機程保証
携帯電話(本人)10月分 通話 通信料	16048 - 情報料 400 = 15648 機程代・機種利用料

※出張については、出張記録簿を作成し添付する。
※その他の支出については、支出の内容や具体的品名等を記入する。(領収書等で確認できる場合は記入不要)

【按分による支出】	※按分により充当する場合に記入する。
按分率(A) (1 / 2)	領収書等の金額(B) (15648 円)
按分による政務活動費の支出額(A) × (B)	7824 円 (1円未満端数切り捨て)
【按分率が1/2を超える場合はその理由】	

Summary of your charges
ご利用料金内訳明細書

ご請求先番号: [Redacted]
Billing number

発行日 2021年 11月 11日

請求月 2021年 10月分
Month of Issue



電話番号 (お客さま番号等)	料 金 内 訳	内訳金額 (円)	税区分
	利用料 SoftBank光/SoftBankAir (10%課税対象分)	3,642	内 税
	利用料 SoftBank光/SoftBankAir (課税対象外等)	1,620	内 税
	小計	5,262	
0:9:0-7:5:6:6-5:1:5:9	* * * ご契約期間 6年 2ヶ月 * * *		
	基本料 基本プラン (音声) [10月 1日~10月31日]	980	10%
	通話料 基本プラン (音声)	85,260	10%
	割引 家族割引 (3,600円 × 100%)	-3,600	10%
	月額料 定額オプション+	1,800	10%
	無料 定額オプション+ 無料通話分	-81,660	10%
	定額料 データプラン+リハリ無制限	15,600	10%
	割引 おうち割 光セット	-1,000	10%
	割引 新たな家族割	-1,000	10%
	通信料 データ通信@0円 8733280Pkt	0	10%
	通信料 データ通信(4G LTE/5G)@0円 3,7138,290,636Pkt (通信量合計 380562346Pkt [45.37GB])	0	10%
	通信料 次世代SIM(SiMS) (YM/他社宛)	165	10%
	通話料 通信サービス「0570等」	30	10%
	月額料 ソフトバンクWi-Fiスポット (1)	467	10%
	無料 ソフトバンクWi-Fiスポット (1) 無料特典 (467円 × 100%)	-467	10%
	月額料 定額オプション	600	10%
	無料 デザリングオプション無料特典	-500	10%
	情報料 ソフトバンクマイモが各社に代わって支払 (A.p.p.l.c.等) (ご利用分)	400	内 税
	割引 おうち割 でんきセット	-100	10%
	その他 ユニバーサルサービス料	23	10%
	その他 電話リレーサービス料	1	10%
	小計	16,779	
	合計	15,411	
	内課税対象額 計 10%	6,379	
	内課税対象額 計	6,379	
	消費税等 計 10%	637	
	消費税等 計	637	
	ご請求金額 (税込金額 計 10%)	16,048	
	(課税対象外合計)	5,390	

*ユニバーサルサービス・電話リレーサービスに関しては、(一社)電気通信事業者協会のHPをご参照ください。 <https://www.tca.or.jp/> (1 / 1頁)
 *更新月等の各種ご契約内容についてはMy SoftBankの契約内容照会よりご確認ください。
 *他社債権にかかる消費税率は購入元からの明細等をご確認ください。
 *経過措置対象の取引は旧税率を適用しています。

領収書等貼付用紙

整理番号 48

<p>【使途項目】(該当する項目の□に✓をつける)</p> <p> <input type="checkbox"/> 調査研究費 <input type="checkbox"/> 研修費 <input type="checkbox"/> 会議費 <input type="checkbox"/> 要請・陳情活動費 <input type="checkbox"/> 資料作成費 <input type="checkbox"/> 資料購入費 <input type="checkbox"/> 広報広聴費 <input type="checkbox"/> 人件費 <input type="checkbox"/> 事務所費 <input checked="" type="checkbox"/> 事務費 </p>	
<p>【支払者名】 ※領収書等で確認できる場合は記入不要</p> <p>伊藤優太</p>	<p>【支出額(政務活動費充当額)】</p> <p>7728 円</p>
<p>※ 領収書その他の証拠書類の貼付欄(重ならないように貼付すること)</p> <p>別紙の通り</p>	
<p>【使途の内容等】</p> <p>携帯電話(本人)11月分 通話 通信料</p> <p style="text-align: right;">15857 - 情報料 400 = 15457</p> <p style="text-align: right;">機種代・機種利用料</p> <p style="text-align: right;">機種保証</p>	
<p>※出張については、出張記録簿を作成し添付する。</p> <p>※その他の支出については、支出の内容や具体的品名等を記入する。(領収書等で確認できる場合は記入不要)</p>	
<p>【按分による支出】 ※按分により充当する場合に記入する。</p> <p>按分率(A) (1 / 2) 領収書等の金額(B) (15457 円)</p> <p>按分による政務活動費の支出額(A) × (B) <u>7728</u> 円 (1円未満端数切り捨て)</p> <p>【按分率が1/2を超える場合はその理由】</p>	

Summary of your charges ご利用料金内訳明細書

ご請求先番号: XXXXXXXXXX
Billing number

発行日 2021年 12月 11日

請求月 2021年 11月分
Month of Issue

 SoftBank

電話番号 (お客さま番号等)	料 金 内 訳	内訳金額 (円)	税区分
	利用料 SoftBank光/SoftBankAir (10%課税対象分)	3,642	内 税
	利用料 SoftBank光/SoftBankAir (課税対象外等)	1,620	内 税
	小計	5,262	
090-7566-5159	* * * ご契約期間 6年 3ヶ月 * * *		
	基本料 基本プラン (音声) [11月 1日~11月30日]	980	10%
	通話料 基本プラン (音声)	84,280	10%
	割引 家族割引 (9,060円 × 100%)	-9,060	10%
	月額料 定額オプション+	1,300	10%
	無料 定額オプション+ 無料通話分	-75,220	10%
	定額料 データプラン契約あり無制限	5,600	10%
	割引 おうち割 光セット	-1,000	10%
	割引 新みなな家族割	-1,100	10%
	通信料 データ通信@0円 12232586Pkt	0	10%
	通信料 データ通信 (4.G.L.T.B/5.G) @0円 760375612P.kt (通信量合計 772608198Pkt [92.11GB])	0	10%
	通信料 メール (S.M.S) (YM/他社宛)	21	10%
	月額料 ソフトバンクWi-Fiスポット (1)	467	10%
	無料 ソフトバンクWi-Fiスポット (1) 無料特典 (467円 × 100%)	-467	10%
	月額料 テザリングオプション	500	10%
	無料 テザリングオプション無料特典	-500	10%
	情報料 ソフトバンク・ワイモバイルまとめて支払い (Apple等) ご利用分	400	内 税
	割引 おうち割 でんきセット	-100	10%
	その他 ユニバーサルサービス料	3	10%
	その他 電器リレーサービス料	1	10%
	小計	6,605	
	合計	15,237	
	内課税対象額 10%	6,205	
	内課税対象額 計	6,205	
	消費税等 10%	620	
	消費税等 計	620	
	ご請求金額	15,857	
	(税込金額 計 10%)	10,467	
	(課税対象外 計)	5,390	

※ユニバーサルサービス・電話リレーサービスに関しては、(一社)電気通信事業者協会のHPをご参照ください。 <https://www.tca.or.jp/>

(1 / 1頁)

※更新月等の各種ご契約内容についてはMy SoftBankの契約内容照会よりご確認ください。

※他社債権にかかる消費税率は購入元からの明細等をご確認ください。

※経過措置対象の取引は旧税率を適用しています。

領収書等貼付用紙

整理番号 49

【使途項目】(該当する項目の□に✓をつける)

- 調査研究費 研修費 会議費 要請・陳情活動費 資料作成費
- 資料購入費 広報広聴費 人件費 事務所費 事務費

【支払者名】 ※領収書等で確認できる場合は記入不要

伊藤優太

【支出額(政務活動費充当額)】

8087 円

※ 領収書その他の証拠書類の貼付欄(重ならないように貼付すること)

別紙の通り

【使途の内容等】

携帯電話(本人)12月分
通話・通信料

17421 -

機程保証

情報料
1247
機程代・機程利用料

= 16174

※出張については、出張記録簿を作成し添付する。

※その他の支出については、支出の内容や具体の品名等を記入する。(領収書等で確認できる場合は記入不要)

【按分による支出】 ※按分により充当する場合に記入する。

按分率(A) (1 / 2) 領収書等の金額(B) (16174 円)

按分による政務活動費の支出額(A) × (B) 8087 円 (1円未満端数切り捨て)

【按分率が1/2を超える場合はその理由】

Summary of your charges
ご利用料金内訳明細書

ご請求先番号: [Redacted]
Billing number

発行日 2022年 1月 11日

請求月 2021年 12月分
Month of Issue

SoftBank

電話番号 (お客さま番号等)	料 金 内 訳	内訳金額 (円)	税区分
	利用料 SoftBank光/SoftBankAir (10%課税対象分)	3,697	内 税
	利用料 SoftBank光/SoftBankAir (課税対象外等)	1,620	内 税
	小計	5,317	
09:00-7:56:6-5:1:5:9	* * * ご契約期間 6年 4ヶ月 * *		
	基本料 基本プラン (音声) [12月 1日~12月31日]	980	10%
	通話料 基本プラン (音声)	72,240	10%
	割引 家族割引 (8,020円 × 100%)	-8,020	10%
	月額料 定額オプション+	1,800	10%
	無料 定額オプション+ 無料通話分	-64,220	10%
	定額料 データプランズD1ハリ無制限	5,600	10%
	割引 おうち割 光セット	-1,000	10%
	割引 新みんな家族割	-1,100	10%
	通信料 データ通信@0円 4993407Pkt	0	10%
	通信料 データ通信 (4G/LTE-B/5G) @0円 6.977.54.2.2.9.7.Pkt (通信量合計 702535704Pkt [83.75GB])	0	10%
	通話料 メール (SMS) (YM/他社宛)	36	10%
	月額料 ソフトバンクWi-Fiスポット (1)	467	10%
	無料 ソフトバンクWi-Fiスポット (1) 無料特典 (4,677円 × 100%)	-467	10%
	月額料 デザリングオプション	500	10%
	無料 デザリングオプション無料特典	-500	10%
	情報料 ソフトバンク・ワイモバイルまとめて支払い (Apple等) ご利用分	1,247	内 税
	割引 おうち割 でんきセット	-50	10%
	その他 ユニバーサルサービス料	3	10%
	その他 電話リレーサービス料	1	10%
	小計	7,517	
	合計	16,741	
	内課税対象額 10%	6,807	
	内課税対象額 計	6,807	
	消費税等 10%	680	
	消費税等 計	680	
	ご請求金額	17,421	
	(税込金額 計 100%)	17,421	
	(課税対象外 計)	6,237	

※ユニバーサルサービス・電話リレーサービスに関しては、(一社)電気通信事業者協会のHPをご参照ください。 <https://www.tca.or.jp/>

(1 / 1頁)

※更新月等の各種ご契約内容についてはMy SoftBankの契約内容照会よりご確認ください。

※他社債権にかかる消費税率は購入元からの明細等をご確認ください。

※経過措置対象の取引は旧税率を適用しています。

領収書等貼付用紙

整理番号 50

<p>【使途項目】(該当する項目の□に✓をつける)</p> <p> <input type="checkbox"/> 調査研究費 <input type="checkbox"/> 研修費 <input type="checkbox"/> 会議費 <input type="checkbox"/> 要請・陳情活動費 <input type="checkbox"/> 資料作成費 <input type="checkbox"/> 資料購入費 <input type="checkbox"/> 広報広聴費 <input type="checkbox"/> 人件費 <input type="checkbox"/> 事務所費 <input checked="" type="checkbox"/> 事務費 </p>	
<p>【支払者名】 ※領収書等で確認できる場合は記入不要</p> <p>伊藤優太</p>	<p>【支出額(政務活動費充当額)】</p> <p>8955 円</p>
<p>※ 領収書その他の証拠書類の貼付欄(重ならないように貼付すること)</p> <p>別紙の通り</p>	
<p>【使途の内容等】</p> <p>携帯電話(本人)1月分 機種保証</p> <p>通話 通信料 19331 - 情報料 1420 = 17911</p> <p style="text-align: right;">機種代・機種利用料</p>	
<p>※出張については、出張記録簿を作成し添付する。</p> <p>※その他の支出については、支出の内容や具体の品名等を記入する。(領収書等で確認できる場合は記入不要)</p>	
<p>【按分による支出】 ※按分により充当する場合に記入する。</p> <p>按分率(A) (1/2) 領収書等の金額(B) (17911 円)</p> <p>按分による政務活動費の支出額(A) × (B) <u>8955</u> 円 (1円未満端数切り捨て)</p> <p>【按分率が1/2を超える場合はその理由】</p>	

Summary of your charges ご利用料金内訳明細書

ご請求先番号: XXXXXXXXXX
Billing number

発行日 2022年 2月 11日

請求月 2022年 1月分
Month of Issue

SoftBank

電話番号 (お客さま番号等)	料 金 内 訳	内訳金額 (円)	税区分
	利用料 SoftBank光/SoftBankAir (10%課税対象分)	3,696	内 税
	利用料 SoftBank光/SoftBankAir (課税対象外等)	1,620	内 税
	小計	5,316	
090-7566-5159	*** ご契約期間 6年 5ヶ月 ***		
	基本料 基本プラン (音声) [1月 1日~ 1月31日]	980	10%
	通話料 基本プラン (音声)	63,320	10%
	割引 家族割引 (23,480円 × 100%)	-23,480	10%
	月額料 定額オプション+	1,800	10%
	無料 定額オプション+ 無料通話分	-39,840	10%
	定額料 データプランメリハリ無制限	5,600	10%
	割引 おうち割 光セット	-1,000	10%
	割引 新みなな家族割	-1,100	10%
	通信料 データ通信@0円 6765Pkt	0	10%
	通信料 完全夜通信@4G LTE/5G @0円 1022370040Pkt (通信量合計 1022376805Pkt [121.88GB])	0	10%
	通信料 メール(SMS) (YM/他社宛)	27	10%
	月額料 ソフトバンクWi-Fiスポット (1)	467	10%
	無料 ソフトバンクWi-Fiスポット (1) 無料特典 (467円 × 100%)	-467	10%
	月額料 テザリングオプション	500	10%
	無料 テザリングオプション無料特典	-500	10%
	情報料 ソフトバンク・ワイモバイルまとめて支払い (Apple等) ご利用分	1,420	内 税
	割引 おうち割 でんきセット	-50	10%
	その他 ユニバーサルサービス料	2	10%
	その他 電話リレーサービス料	1	10%
	小計	7,680	
	合計	18,586	
	内課税対象額 10%	7,450	
	内課税対象額 計	7,450	
	消費税等 10%	745	
	消費税等 計	745	
	ご請求金額	19,331	
	(税込金額 計 10%)	19,891	
	(課税対象外 計)	7,440	

※ユニバーサルサービス・電話リレーサービスに関しては、(一社)電気通信事業者協会のHPをご参照ください。 <https://www.tca.or.jp/>

※更新月等の各種ご契約内容についてはMy SoftBankの契約内容照会よりご確認ください。

※他社債権にかかる消費税率は購入元からの明細等をご確認ください。

※経過措置対象の取引は旧税率を適用しています。

領収書等貼付用紙

整理番号 51

【使途項目】(該当する項目の□に✓をつける)	
<input type="checkbox"/> 調査研究費 <input type="checkbox"/> 研修費 <input type="checkbox"/> 会議費 <input type="checkbox"/> 要請・陳情活動費 <input type="checkbox"/> 資料作成費 <input type="checkbox"/> 資料購入費 <input type="checkbox"/> 広報広聴費 <input type="checkbox"/> 人件費 <input type="checkbox"/> 事務所費 <input checked="" type="checkbox"/> 事務費	
【支払者名】 ※領収書等で確認できる場合は記入不要 伊藤優太	【支出額(政務活動費充当額)】 6484 円
※ 領収書その他の証拠書類の貼付欄(重ならないように貼付すること) 別紙の通り	
【使途の内容等】 携帯電話(本人)2月分 20214 - 機種保証 1190 通話・通信料 1300 情報料 = 12969 機種代・機種利用料 4755	
※出張については、出張記録簿を作成し添付する。 ※その他の支出については、支出の内容や具体の品名等を記入する。(領収書等で確認できる場合は記入不要)	
【按分による支出】 ※按分により充当する場合に記入する。 按分率(A) (1 / 2) 領収書等の金額(B) (12969 円) 按分による政務活動費の支出額(A) × (B) 6484 円 (1円未満端数切り捨て) 【按分率が1/2を超える場合はその理由】	

Summary of your charges ご利用料金内訳明細書

ご請求先番号： XXXXXXXXXX
Billing number

発行日 2022年 3月 11日

請求月 2022年 2月分
Month of Issue



電話番号 (お客さま番号等)	料 金 内 訳	内 訳 金 額 (円)	税 区 分
	利用料 SoftBank光/SoftBankAir (10%課税対象分)	3,695	内 税
	利用料 SoftBank光/SoftBankAir (課税対象外等)	1,620	内 税
	調整額 手数料 請求書再発行手数料	600	10%
090-7566-5159	* * ご契約期間 6年 6ヶ月 * *	5,915	
	基本料 基本プラン (音通) (2月1日~2月28日)	980	10%
	通話料 基本プラン (音声)	37,140	10%
	割引 家族割引 (3,880円 × 100%)	-3,880	10%
	月額料 定額オプション+	1,800	10%
	無料 定額オプション+ 無料通話分	-3,260	10%
	定額料 データプランメリハリ無制限	5,600	10%
	割引 おうち割光セット	-1,000	10%
	割引 新みんな家族割	-1,100	10%
	通信料 データ通信@10円 2.51112Pkt	251	10%
	通信料 データ通信 (4G LTE/5G) @0円 892524487Pkt	0	10%
	通信料 データ通信@0円 8,925,495,999Pkt (10G/415G/B)	0	10%
	通信料 メール (SMS) (YM/他社宛)	18	10%
	月額料 ソフトバンクWi-Fiスポット (1)	467	10%
	無料 ソフトバンクWi-Fiスポット (1) 無料特典 (467円 × 100%)	-467	10%
	月額料 テザリングオプション	500	10%
	無料 テザリングオプション無料特典	-500	10%
	月額料 YouTube Premium特別価格	800	10%
	割引 YouTube Premium6ヵ月無料特典	-800	10%
	月額料 ソフトバンクワイモバイルまでためて支払い (AppLife等)	1,300	10%
	割引 おうち割 でんきセット	-50	10%
	その他ユニバーサルサービス料	2	10%
	小 計	7,550	
	ご契約電話番号 090-7566-5159 * *		
	月額料 あんしん保証パック with AppleCare Services	1,190	10%
	調整額 分割支払金/賦払金	4,765	
	小 計	5,945	
	合計	19,410	
	内課税対象額 10%	8,040	
	内課税対象額合計	8,040	
	消費税等 10%	804	
	消費税等合計	804	
	ご請求金額	20,214	
	(税込金額 (10%))	12,539	
	(課税対象外 計)	7,675	

※ユニバーサルサービス・電話リレーサービスに関しては、(一社)電気通信事業者協会のHPをご参照ください。 <https://www.tca.or.jp/> (1 / 1頁)
 ※更新月等の各種ご契約内容についてはMy SoftBankの契約内容照会よりご確認ください。
 ※他社債権にかかる消費税率は購入元からの明細等をご確認ください。
 ※経過措置対象の取引は旧税率を適用しています。

Summary of your charges
ご利用料金内訳明細書

ご請求先番号: XXXXXXXXXX
Billing number

発行日 2022年 4月 11日

請求月 2022年 3月分
Month of Issue

 SoftBank

電話番号 (お客さま番号等)	料 金 内 訳	内訳金額 (円)	税区分
	利用料 SoftBank光/SoftBankAir (10%課税対象分)	3,695	内 税
	利用料 SoftBank光/SoftBankAir (課税対象外等)	1,620	内 税
	小計	5,315	
090-7566-5159	** ご契約期間 6年 7ヶ月 **		
	基本料 基本プラン (音声) [3月 1日~ 3月31日]	980	10%
	通話料 基本プラン (音声)	37,580	10%
	割引 家族割引 (2,860円 × 100%)	-2,860	10%
	月額料 定額オプション+	1,800	10%
	無料 定額オプション+ 無料通話分	-34,720	10%
	定額料 データプランメリハリ無制限	5,600	10%
	割引 おうち割 光セット	-1,000	10%
	割引 新みんな家族割	-1,100	10%
	通信料 データ通信@0円 10162Pkt	0	10%
	通信料 データ通信@(4G/LTE/5G)@0円 850478158Pkt (通信量合計 850488320Pkt [101.39GB])	0	10%
	通信料 メール (SMS) (YM/他社宛)	51	10%
	月額料 ソフトバンクWiFiスポット (1)	467	10%
	無料 ソフトバンクWiFiスポット (1) 無料特典 (467円 × 100%)	-467	10%
	月額料 テザリングオプション	500	10%
	無料 テザリングオプション無料特典	-500	10%
	月額料 YouTube Premium特別価格	800	10%
	割引 YouTube Premium6ヵ月無料特典	-800	10%
	情報料 ソフトバンク・ワイモバイルまとめて支払い (Apple等) ご利用分	1,300	内 税
	割引 おうち割 かんきセット	-50	10%
	その他 ユニバーサルサービス料	2	10%
	小計	7,583	
	** ご契約電話番号 090-7566-5159 **		
	月額料 あんしん保証パック with AppleCare Services	1,190	10%
	端末代 分割支払金/賦払金	4,755	対象外
	小計	5,945	
	合計	18,843	
	内課税対象額 10%	17,473	
	内課税対象額 計	7,473	
	消費税等 10%	747	
	消費税等 計	747	
	ご請求金額	19,590	
	(税込金額 計 10%)	11,915	
	(課税対象外 計)	7,675	

※ユニバーサルサービス・電話リレーサービスに関しては、(一社)電気通信事業者協会のHPをご参照ください。 <https://www.tca.or.jp/>

(1 / 1頁)

※更新月等の各種ご契約内容についてはMy SoftBankの契約内容照会よりご確認ください。

※他社債権にかかる消費税率は購入元からの明細等をご確認ください。

※経過措置対象の取引は旧税率を適用しています。

領収書等貼付用紙

整理番号 53

【用途項目】(該当する項目の□に✓をつける)

調査研究費 研修費 会議費 要請・陳情活動費 資料作成費
 資料購入費 広報広聴費 人件費 事務所費 事務費

【支払者名】※領収書等で確認できる場合は記入不要
伊藤優太

【支出額(政務活動費充当額)】
189800 円

※領収書その他の証拠書類の貼付欄(重ならないように貼付すること)

領 収 書

No. 8062688

(To) 市民と未来のために伊藤ゆうた様 2022年3月23日

金額	百万	千	円
¥	189	800	00

左記の金額正に領収いたしました
We have duly received the following sum

印紙税申告納付につき四谷税務署承認済

店舗名 マルチメディア仙台

内訳

但し (for)

売場名 案内窓口

税率 10 %	金額(税込)	¥189,800-
	消費税額等	¥17,254-
税率 8 %	金額(税込)	
	消費税額等	

10%コン代
として

レジNo. 1304 レシートNo. 913939

担当者

現金	デビットカード	クレジットカード	ポイント充当	ローン
ギフトカード	銀行振込	電子マネー		



www.yodobashi.com

株式会社 ヨドバシカメラ

〒160-8486 東京都新宿区新宿5-3-1
ヨドバシホールディングス本社ビル
電話番号 03(5363)1010



【用途の内容等】

会派控室常設 デスクトップパソコン

※出張については、出張記録簿を作成し添付する。

※その他の支出については、支出の内容や具体の品名等を記入する。(領収書等で確認できる場合は記入不要)

【按分による支出】 ※按分により充当する場合に記入する。

按分率(A) (/) 領収書等の金額(B) (円)

按分による政務活動費の支出額(A) × (B) 円 (1円未満端数切り捨て)

【按分率が1/2を超える場合はその理由】

領収書等貼付用紙

整理番号 54

【使途項目】(該当する項目の□に✓をつける)

調査研究費 研修費 会議費 要請・陳情活動費 資料作成費
 資料購入費 広報広聴費 人件費 事務所費 事務費

【支払者名】 ※領収書等で確認できる場合は記入不要
伊藤優太

【支出額(政務活動費充当額)】
26600 円

※ 領収書その他の証拠書類の貼付欄(重ならないように貼付すること)

領 収 書

No. 8062687

(To) 市民と未来のために伊藤ゆうた様

2022年 3月23日

金額	百万	千	円
		26	600

左記の金額正に領収いたしました
We have duly received the following sum

印紙税申告納付につき四谷税務署承認済

店舗名 マルチメディア仙台

内訳

但し (for)

売場名 案内窓口

税率 10 %	金額(税込)	¥26,600-
	消費税額等	¥2,418-

PC用品代として

レジNo. 1304 レシートNo. 913938

税率 8 %	金額(税込)	
	消費税額等	

担当者

www.yodobashi.com

株式会社 ヨドバシカメラ

〒160-8486 東京都新宿区新宿5-3-1
ヨドバシホールディングス本社ビル
電話番号 03(5363)1010



現金	デビットカード	クレジットカード	ポイント充当	ローン
ギフトカード	銀行振込	電子マネー		

【使途の内容等】

会派控室常設 テキストプロパシユン用 マウス・キーボード

※出張については、出張記録簿を作成し添付する。

※その他の支出については、支出の内容や具体の品名等を記入する。(領収書等で確認できる場合は記入不要)

【按分による支出】 ※按分により充当する場合に記入する。

按分率(A) (/) 領収書等の金額(B) (円)

按分による政務活動費の支出額(A) × (B) 円 (1円未満端数切り捨て)

【按分率が1/2を超える場合はその理由】