

領収書等貼付用紙

整理番号 331

【使途項目】(該当する項目の□に✓をつける)

- 調査研究費
- 研修費
- 会議費
- 要請・陳情活動費
- 資料作成費
- 資料購入費
- 広報広聴費
- 人件費
- 事務所費
- 事務費

【支払者名】 ※領収書等で確認できる場合は記入不要

【支出額(政務活動費充当額)】

3,400 円

※ 領収書その他の証拠書類の貼付欄(重ならないように貼付すること)

**領収書**

区域011 全戸0255 お問合せNo 01568

お名前 佐藤 和子 様  
 鉤取2-1-3

4年 1月分 振替

| 品名     | 部数 | 金額     |
|--------|----|--------|
| 1 読売新聞 | 1  | 3,400  |
| 2      |    |        |
| 3      |    |        |
| 合計     |    | 3,400円 |

領収日 2022年 1月 25日

**読売センター西多賀**  
 所長 長野 裕 児  
 〒982-0034 仙台市太白区西多賀3-6-41  
 TEL 022-245-5121 FAX 022-245-5168

  
本領収書もあわせて内容を  
十分お確かめください。

【使途の内容等】

調査研究活動に要する新聞購読料  
2022.1月分

※出張については、出張記録簿を作成し添付する。

※その他の支出については、支出の内容や具体の品名等を記入する。(領収書等で確認できる場合は記入不要)

【按分による支出】 ※按分により充当する場合に記入する。

按分率(A) (      /      ) 領収書等の金額(B) (      円)

按分による政務活動費の支出額(A) × (B)      円 (1円未満端数切り捨て)

【按分率が1/2を超える場合はその理由】

領収書等貼付用紙

整理番号 332

【使途項目】(該当する項目の□に✓をつける)

- 調査研究費
- 研修費
- 会議費
- 要請・陳情活動費
- 資料作成費
- 資料購入費
- 広報広聴費
- 人件費
- 事務所費
- 事務費

【支払者名】※領収書等で確認できる場合は記入不要

佐々木真由美

【支出額(政務活動費充当額)】

3,400円

※領収書その他の証拠書類の貼付欄(重ならないように貼付すること)

領 収 証 2022年 1月分

仙台市宮城野区幸町  
2-21-11 幸ハイツ302

佐々木 真由美 様

| 銘 柄   | 部 数 | 金 額   |
|-------|-----|-------|
| 河北朝刊※ | 1   | 3,400 |

| 合 計         |
|-------------|
| 3,400 円     |
| 内消費税 252 円  |
| 上記正に領収しました。 |

購読料の口座振替にご協力お願い致します

22年1月5日

幸町支店 TEL 022-292-5311  
仙台市宮城野区幸町3丁目2-1

※8%対象 3400円

 **河北仙販** 仙台市青葉区一番街1-16-5  
(裏面もご確認ください)



※軽減税率対象品目

【使途の内容等】

政務活動に係る河北朝刊代(1月分)

※出張については、出張記録簿を作成し添付する。

※その他の支出については、支出の内容や具体の品名等を記入する。(領収書等で確認できる場合は記入不要)

【按分による支出】 ※按分により充当する場合に記入する。

按分率(A) ( / ) 領収書等の金額(B) ( 円)

按分による政務活動費の支出額(A) × (B) 円 (1円未満端数切り捨て)

【按分率が1/2を超える場合はその理由】

【使途項目】(該当する項目の□に✓をつける)

調査研究費    研修費    会議費    要請・陳情活動費    資料作成費  
 資料購入費    広報広聴費    人件費    事務所費    事務費

【支払者名】 ※領収書等で確認できる場合は記入不要      【支出額(政務活動費充当額)】

佐藤幸雄      4,400 円

※ 領収書その他の証拠書類の貼付欄(重ならないように貼付すること)



領 収 証      2022年 1月分

仙台市泉区南光台  
1-56-15-1

佐藤 幸雄 様

| 銘 柄    | 部 数 | 金 額   | 合 計           |
|--------|-----|-------|---------------|
| 河北新報 ※ | 1   | 4,400 | 4,400 円       |
|        |     |       | 内消費税    326 円 |
|        |     |       | 上記正に領収しました。   |
|        |     |       | 2022年 2月 7日   |

旭ヶ丘支店    TEL 022-271-5146      ※8%対象 4400円  
 仙台市青葉区小松島4丁目28-9      ※軽減税率対象品目

 河北仙販 (奥面もご覧ください)      

【使途の内容等】

情報収集に係る資料購入。河北新聞購読料(2022年1月分)

※出張については、出張記録簿を作成し添付する。  
 ※その他の支出については、支出の内容や具体的品名等を記入する。(領収書等で確認できる場合は記入不要)

【按分による支出】 ※按分により充当する場合に記入する。

按分率(A) (          /          )      領収書等の金額(B) (                      円)

按分による政務活動費の支出額(A) × (B)      円 (1円未満端数切り捨て)

【按分率が1/2を超える場合はその理由】

領収書等貼付用紙

整理番号 334

【使途項目】(該当する項目の□に✓をつける)

調査研究費    研修費    会議費    要請・陳情活動費    資料作成費  
 資料購入費    広報広聴費    人件費    事務所費    事務費

【支払者名】 ※領収書等で確認できる場合は記入不要      【支出額(政務活動費充当額)】

竹中 栄雄      3,400 円

※ 領収書その他の証拠書類の貼付欄(重ならないように貼付すること)

クレジットカードご利用控え      2022年 1月分

仙台市若林区南鍛冶町  
101-1 シャンボール第2荒町 101

竹中 栄雄 様

| 銘柄     | 部数 | 金額    | 合計      |
|--------|----|-------|---------|
| 河北朝刊 ※ | 1  | 3,400 | 3,400 円 |
|        |    |       |         |
|        |    |       |         |
|        |    |       |         |

内消費税    252 円  
2022年1月25日

榴岡支店    TEL 022-256-1814      ※8%対象 3400円  
 仙台市宮城野区榴岡3丁目5-6      ※軽減税率対象品目



仙台市青葉区一番町1-16-5  
(裏面もご覧ください)



【使途の内容等】

|              |      |         |
|--------------|------|---------|
| 政務活動に係る新聞購読料 | 河北新報 | 3,400 円 |
| 1月分          |      |         |
|              | 合計   | 3,400 円 |

※出張については、出張記録簿を作成し添付する。  
 ※その他の支出については、支出の内容や具体の品名等を記入する。(領収書等で確認できる場合は記入不要)

【按分による支出】 ※按分により充当する場合に記入する。

按分率(A) (    /    )      領収書等の金額(B) (    3,400 円)

按分による政務活動費の支出額(A) × (B)      3,400 円 (1円未満端数切り捨て)

【按分率が1/2を超える場合はその理由】

## 領収書等貼付用紙

整理番号 335

|   |                                   |             |               |        |             |            |  |        |               |
|---|-----------------------------------|-------------|---------------|--------|-------------|------------|--|--------|---------------|
| <b>【用途項目】</b> (該当する項目の□に✓をつける)<br><input type="checkbox"/> 調査研究費 <input type="checkbox"/> 研修費 <input type="checkbox"/> 会議費 <input type="checkbox"/> 要請・陳情活動費 <input type="checkbox"/> 資料作成費<br><input checked="" type="checkbox"/> 資料購入費 <input type="checkbox"/> 広報広聴費 <input type="checkbox"/> 人件費 <input type="checkbox"/> 事務所費 <input type="checkbox"/> 事務費 |                                   |             |               |        |             |            |  |        |               |
| <b>【支払者名】</b> ※領収書等で確認できる場合は記入不要<br>公明党仙台市議団  | <b>【支出額(政務活動費充当額)】</b><br>3,400 円 |             |               |        |             |            |  |        |               |
| ※ 領収書その他の証拠書類の貼付欄(重ならないように貼付すること)   |                                   |             |               |        |             |            |  |        |               |
| <table border="1"> <tr> <td style="text-align: center;">◎1504-02-24</td> <td style="width: 100px;"></td> <td style="text-align: center;">*3,400</td> <td>SMBC (シブア)ン</td> </tr> <tr> <td style="text-align: center;">1604-02-24</td> <td></td> <td style="text-align: center;">*3,400</td> <td>SMBC (シブア)ンYC</td> </tr> </table>                                |                                   | ◎1504-02-24 |               | *3,400 | SMBC (シブア)ン | 1604-02-24 |  | *3,400 | SMBC (シブア)ンYC |
| ◎1504-02-24   |                                   | *3,400      | SMBC (シブア)ン   |        |             |            |  |        |               |
| 1604-02-24  |                                   | *3,400      | SMBC (シブア)ンYC |        |             |            |  |        |               |
| <b>【用途の内容等】</b><br><br>産経新聞 1部 2 月分<br>(口座引落し)  |                                   |             |               |        |             |            |  |        |               |
| <small>※出張については、出張記録簿を作成し添付する。<br/>         ※その他の支出については、支出の内容や具体的品名等を記入する。(領収書等で確認できる場合は記入不要)</small>  |                                   |             |               |        |             |            |  |        |               |
| <b>【按分による支出】</b> ※按分により充当する場合に記入する。<br>按分率(A) (        /        )        領収書等の金額(B) (        円)<br>按分による政務活動費の支出額(A)×(B)        円 (1円未満端数切り捨て)  |                                   |             |               |        |             |            |  |        |               |
| <b>【按分率が1/2を超える場合はその理由】</b>   |                                   |             |               |        |             |            |  |        |               |

領収書等貼付用紙

整理番号 336

【使途項目】(該当する項目の□に✓をつける)

調査研究費    研修費    会議費    要請・陳情活動費    資料作成費  
 資料購入費    広報広聴費    人件費    事務所費    事務費

|                                       |                            |
|---------------------------------------|----------------------------|
| 【支払者名】 ※領収書等で確認できる場合は記入不要<br>公明党仙台市議団 | 【支出額(政務活動費充当額)】<br>3,400 円 |
|---------------------------------------|----------------------------|

※ 領収書その他の証拠書類の貼付欄(重ならないように貼付すること)

|             |  |        |               |
|-------------|--|--------|---------------|
| 1504-02-24  |  | *3,400 | SMBC (シブフン)   |
| ◎1604-02-24 |  | *3,400 | SMBC (シブフン)YC |

【使途の内容等】

読売新聞 1部 2 月分  
(口座引落し)

※出張については、出張記録簿を作成し添付する。  
※その他の支出については、支出の内容や具体的品名等を記入する。(領収書等で確認できる場合は記入不要)

【按分による支出】 ※按分により充当する場合に記入する。

按分率(A) (      /      )      領収書等の金額(B) (      円)

按分による政務活動費の支出額(A) × (B)      円 (1円未満端数切り捨て)

【按分率が1/2を超える場合はその理由】

領収書等貼付用紙

整理番号 337

|  |                                   |                |        |           |            |        |                |            |        |             |            |        |         |
|--|-----------------------------------|----------------|--------|-----------|------------|--------|----------------|------------|--------|-------------|------------|--------|---------|
| <b>【使途項目】</b> (該当する項目の□に✓をつける)<br><input type="checkbox"/> 調査研究費 <input type="checkbox"/> 研修費 <input type="checkbox"/> 会議費 <input type="checkbox"/> 要請・陳情活動費 <input type="checkbox"/> 資料作成費<br><input checked="" type="checkbox"/> 資料購入費 <input type="checkbox"/> 広報広聴費 <input type="checkbox"/> 人件費 <input type="checkbox"/> 事務所費 <input type="checkbox"/> 事務費  |                                   |                |        |           |            |        |                |            |        |             |            |        |         |
| <b>【支払者名】</b> ※領収書等で確認できる場合は記入不要<br>公明党仙台市議団   | <b>【支出額(政務活動費充当額)】</b><br>4,400 円 |                |        |           |            |        |                |            |        |             |            |        |         |
| ※ 領収書その他の証拠書類の貼付欄(重ならないように貼付すること)  |                                   |                |        |           |            |        |                |            |        |             |            |        |         |
| <table style="width: 100%; border-collapse: collapse;"> <tr> <td style="border-right: 1px solid black; padding: 5px;">④ 404-02-28</td> <td style="padding: 5px;">*4,400</td> <td style="border-right: 1px solid black; padding: 5px;">カホクシンホウタイ</td> </tr> <tr> <td style="border-right: 1px solid black; padding: 5px;">5 04-02-28</td> <td style="padding: 5px;">*4,000</td> <td style="border-right: 1px solid black; padding: 5px;">ニツクイシンフン(SMFS)</td> </tr> <tr> <td style="border-right: 1px solid black; padding: 5px;">6 04-02-28</td> <td style="padding: 5px;">*3,821</td> <td style="border-right: 1px solid black; padding: 5px;">DF.コウトウクリヨウ</td> </tr> <tr> <td style="border-right: 1px solid black; padding: 5px;">7 04-02-28</td> <td style="padding: 5px;">*3,500</td> <td style="border-right: 1px solid black; padding: 5px;">アサヒシンフン</td> </tr> </table> |                                   | ④ 404-02-28    | *4,400 | カホクシンホウタイ | 5 04-02-28 | *4,000 | ニツクイシンフン(SMFS) | 6 04-02-28 | *3,821 | DF.コウトウクリヨウ | 7 04-02-28 | *3,500 | アサヒシンフン |
| ④ 404-02-28  | *4,400                            | カホクシンホウタイ      |        |           |            |        |                |            |        |             |            |        |         |
| 5 04-02-28   | *4,000                            | ニツクイシンフン(SMFS) |        |           |            |        |                |            |        |             |            |        |         |
| 6 04-02-28   | *3,821                            | DF.コウトウクリヨウ    |        |           |            |        |                |            |        |             |            |        |         |
| 7 04-02-28   | *3,500                            | アサヒシンフン        |        |           |            |        |                |            |        |             |            |        |         |
| <b>【使途の内容等】</b><br><br>河北新報 1部 2月分<br>(口座引落し)  |                                   |                |        |           |            |        |                |            |        |             |            |        |         |
| ※出張については、出張記録簿を作成し添付する。<br>※その他の支出については、支出の内容や具体の品名等を記入する。(領収書等で確認できる場合は記入不要)  |                                   |                |        |           |            |        |                |            |        |             |            |        |         |
| <b>【按分による支出】</b> ※按分により充当する場合に記入する。<br><br>按分率(A) (        /        )        領収書等の金額(B) (                      円)<br>按分による政務活動費の支出額(A) × (B)        円 (1円未満端数切り捨て)   |                                   |                |        |           |            |        |                |            |        |             |            |        |         |
| <b>【按分率が1/2を超える場合はその理由】</b>  |                                   |                |        |           |            |        |                |            |        |             |            |        |         |

|   |                                |                              |                                   |                                |
|---|--------------------------------|------------------------------|-----------------------------------|--------------------------------|
| 【使途項目】(該当する項目の□に✓をつける)  |                                |                              |                                   |                                |
| <input type="checkbox"/> 調査研究費  | <input type="checkbox"/> 研修費   | <input type="checkbox"/> 会議費 | <input type="checkbox"/> 要請・陳情活動費 | <input type="checkbox"/> 資料作成費 |
| <input checked="" type="checkbox"/> 資料購入費                                     | <input type="checkbox"/> 広報広聴費 | <input type="checkbox"/> 人件費 | <input type="checkbox"/> 事務所費     | <input type="checkbox"/> 事務費   |
| 【支払者名】 ※領収書等で確認できる場合は記入不要<br>公明党仙台市議団   | 【支出額(政務活動費充当額)】<br>4,000 円     |                              |                                   |                                |
| ※ 領収書その他の証拠書類の貼付欄(重ならないように貼付すること)   |                                |                              |                                   |                                |
| 404-02-28   |                                | *4,400                       | カホクシンホウタイ                         |                                |
| ⑤504-02-28  |                                | *4,000                       | ニツケイシンファン(SMFS)                   |                                |
| 604-02-28   |                                | *3,821                       | DF.コウトクリョウ                        |                                |
| 704-02-28   |                                | *3,500                       | アサヒシンファン                          |                                |
| 【使途の内容等】  |                                |                              |                                   |                                |
| 日経新聞 1部 2 月分<br>(口座引落し)   |                                |                              |                                   |                                |
| ※出張については、出張記録簿を作成し添付する。<br>※その他の支出については、支出の内容や具体の品名等を記入する。(領収書等で確認できる場合は記入不要) |                                |                              |                                   |                                |
| 【按分による支出】 ※按分により充当する場合に記入する。  |                                |                              |                                   |                                |
| 按分率(A) (      /      )      領収書等の金額(B) (      円)                              |                                |                              |                                   |                                |
| 按分による政務活動費の支出額(A) × (B)      円 (1円未満端数切り捨て)                                   |                                |                              |                                   |                                |
| 【按分率が1/2を超える場合はその理由】  |                                |                              |                                   |                                |



【使途項目】(該当する項目の□に✓をつける)

調査研究費    研修費    会議費    要請・陳情活動費    資料作成費  
 資料購入費    広報広聴費    人件費    事務所費    事務費

【支払者名】 ※領収書等で確認できる場合は記入不要  
公明党仙台市議団

【支出額(政務活動費充当額)】  
3,500 円

※ 領収書その他の証拠書類の貼付欄(重ならないように貼付すること)

|   |          |  |        |                |
|---|----------|--|--------|----------------|
| 4 | 04-02-28 |  | *4,400 | カホクシンホウタイ      |
| 5 | 04-02-28 |  | *4,000 | ニツケイシンブツ(SMFS) |
| 6 | 04-02-28 |  | *3,821 | DF.コウトククリョウ    |
| 7 | 04-02-28 |  | *3,500 | アサヒシンブツ        |

【使途の内容等】

朝日新聞 1部 2月分  
(口座引落し)

※出張については、出張記録簿を作成し添付する。  
※その他の支出については、支出の内容や具体の品名等を記入する。(領収書等で確認できる場合は記入不要)

【按分による支出】 ※按分により充当する場合に記入する。

按分率(A) (        /        )        領収書等の金額(B) (        円)

按分による政務活動費の支出額(A) × (B)        円 (1円未満端数切り捨て)

【按分率が1/2を超える場合はその理由】

領収書等貼付用紙

整理番号 340

【使途項目】(該当する項目の□に✓をつける)

調査研究費    研修費    会議費    要請・陳情活動費    資料作成費  
 資料購入費    広報広聴費    人件費    事務所費    事務費

【支払者名】 ※領収書等で確認できる場合は記入不要  
公明党仙台市議団

【支出額(政務活動費充当額)】  
1,887 円

※ 領収書その他の証拠書類の貼付欄(重ならないように貼付すること)

|           |  |        |                 |
|-----------|--|--------|-----------------|
| 404-02-28 |  | *4,400 | カネクシホウタイ        |
| 504-02-28 |  | *4,000 | ニツケイシンファン(SMFS) |
| 604-02-28 |  | *3,821 | DF.コウトウクワヨウ     |
| 704-02-28 |  | *3,500 | アサヒシンファン        |

【使途の内容等】

|                         |         |                   |
|-------------------------|---------|-------------------|
| 公明新聞 1部 2月分★<br>(口座引落し) | ★口座振替内訳 |                   |
|                         | 公明新聞    | 1,887円 (政務活動費支出分) |
|                         | その他の新聞  | 1,934円            |
|                         | 合計      | 3,821円            |

※出張については、出張記録簿を作成し添付する。  
 ※その他の支出については、支出の内容や具体の品名等を記入する。(領収書等で確認できる場合は記入不要)

【按分による支出】 ※按分により充当する場合に記入する。

按分率(A) (      /      )      領収書等の金額(B) (      円)

按分による政務活動費の支出額(A) × (B)      円 (1円未満端数切り捨て)

【按分率が1/2を超える場合はその理由】

領収書等貼付用紙

整理番号 341

【使途項目】(該当する項目の□に✓をつける)

- 調査研究費    研修費    会議費    要望・陳情活動費    資料作成費
- 資料購入費    広報広聴費    人件費    事務所費    事務費

【支払者名】 ※領収書等で確認できる場合は記入不要

鈴木広康

【支出額(政務活動費充当額)】

3,400 円

※ 領収書その他の証拠書類の貼付欄(重ならないように貼付すること)

領 収 証

2022年 2月分

仙台市太白区西中田  
7-11-21

鈴木 広康 様

| 銘 柄    | 部 数 | 金 額   | 合 計     |
|--------|-----|-------|---------|
| 河北朝刊 ※ | 1   | 3,400 | 3,400 円 |
|        |     |       |         |
|        |     |       |         |

内消費税 252 円  
上記正に領収しました。

集金の自動振替をお勧めしております。

2022年2月28日 振替

南仙台 支店 TEL 022-748-5301  
仙台市太白区柳生4丁目9-3

※8%対象 3400円

127

※軽減税率対象品目



河北仙販

仙台市青葉区一番町1-16-5  
(裏面もご覧ください)



【使途の内容等】

政務活動資料としての河北新聞購読費(1部・2月分)

※出張については、出張記録簿を作成し添付する。

※その他の支出については、支出の内容や具体の品名等を記入する。(領収書等で確認できる場合は記入不要)

【按分による支出】 ※按分により充当する場合に記入する。

按分率(A) (      /      )      領収書等の金額(B) (      円)

按分による政務活動費の支出額(A) × (B)      円 (1円未満端数切り捨て)

【按分率が1/2を超える場合はその理由】

領収書等貼付用紙

整理番号 342

|  |                                      |
|--|--------------------------------------|
| <p>【使途項目】(該当する項目の□に✓をつける)</p> <p> <input type="checkbox"/> 調査研究費   <input type="checkbox"/> 研修費   <input type="checkbox"/> 会議費   <input type="checkbox"/> 要請・陳情活動費   <input type="checkbox"/> 資料作成費<br/> <input checked="" type="checkbox"/> 資料購入費   <input type="checkbox"/> 広報広聴費   <input type="checkbox"/> 人件費   <input type="checkbox"/> 事務所費   <input type="checkbox"/> 事務費 </p> |                                      |
| <p>【支払者名】 ※領収書等で確認できる場合は記入不要</p> <p>鎌田城行</p>   | <p>【支出額(政務活動費充当額)】</p> <p>4,400円</p> |
| <p>※ 領収書その他の証拠書類の貼付欄(重ならないように貼付すること)</p> <p style="text-align: center;">口座引き落とし</p> <p style="text-align: center;"> <span style="border: 1px solid black; padding: 2px;">04-02-28</span>      <span style="border: 1px solid black; padding: 2px;">*4,400</span>   カネウシホウタイ </p>   |                                      |
| <p>【使途の内容等】</p> <p style="text-align: center;">政務活動費にかかる河北新報購読料 2冊分</p> <p>※出張については、出張記録簿を作成し添付する。<br/>         ※その他の支出については、支出の内容や具体の品名等を記入する。(領収書等で確認できる場合は記入不要)</p>   |                                      |
| <p>【按分による支出】 ※按分により充当する場合に記入する。</p> <p>按分率(A) (      /      )      領収書等の金額(B) (      円)</p> <p>按分による政務活動費の支出額(A) × (B)      円 (1円未満端数切り捨て)</p> <p>【按分率が1/2を超える場合はその理由】</p>   |                                      |

領収書等貼付用紙

整理番号 343

|   |                           |
|---|---------------------------|
| 【用途項目】(該当する項目の□に✓をつける)  |                           |
| <input type="checkbox"/> 調査研究費 <input type="checkbox"/> 研修費 <input type="checkbox"/> 会議費 <input type="checkbox"/> 要請・陳情活動費 <input type="checkbox"/> 資料作成費<br><input checked="" type="checkbox"/> 資料購入費 <input type="checkbox"/> 広報広聴費 <input type="checkbox"/> 人件費 <input type="checkbox"/> 事務所費 <input type="checkbox"/> 事務費 |                           |
| 【支払者名】 ※領収書等で確認できる場合は記入不要<br>鎌田城行   | 【支出額(政務活動費充当額)】<br>5,000円 |

※ 領収書その他の証拠書類の貼付欄(重ならないように貼付すること)

|              |            |        |       |
|--------------|------------|--------|-------|
| 本人<br>(1008) | 2022/02/01 | 日経ID決済 | 5,000 |
|--------------|------------|--------|-------|

|  |
|--|
| 【用途の内容等】<br>政務活動費にかかる日本経済新聞購読料(2月分)  |
| <p>※出張については、出張記録簿を作成し添付する。</p> <p>※その他の支出については、支出の内容や具体の品名等を記入する。(領収書等で確認できる場合は記入不要)</p>   |
| <p>【按分による支出】 ※按分により充当する場合に記入する。</p> <p>按分率(A) (      /      )      領収書等の金額(B) (      円)</p> <p>按分による政務活動費の支出額(A) × (B)      円 (1円未満端数切り捨て)</p> <p>【按分率が1/2を超える場合はその理由】</p> |

領収書等貼付用紙

整理番号 344

|  |                                      |              |            |         |       |
|--|--------------------------------------|--------------|------------|---------|-------|
| <p>【使途項目】(該当する項目の□に✓をつける)</p> <p> <input type="checkbox"/> 調査研究費   <input type="checkbox"/> 研修費   <input type="checkbox"/> 会議費   <input type="checkbox"/> 要請・陳情活動費   <input type="checkbox"/> 資料作成費<br/> <input checked="" type="checkbox"/> 資料購入費   <input type="checkbox"/> 広報広聴費   <input type="checkbox"/> 人件費   <input type="checkbox"/> 事務所費   <input type="checkbox"/> 事務費 </p> |                                      |              |            |         |       |
| <p>【支払者名】 ※領収書等で確認できる場合は記入不要</p> <p>鎌田城行</p>   | <p>【支出額(政務活動費充当額)】</p> <p>3,400円</p> |              |            |         |       |
| <p>※ 領収書その他の証拠書類の貼付欄(重ならないように貼付すること)</p>   |                                      |              |            |         |       |
| <table border="1" style="margin-left: auto; margin-right: auto;"> <tr> <td style="text-align: center;">本人<br/>(1008)</td> <td style="text-align: center;">2022/02/28</td> <td style="text-align: center;">産経新聞購読料</td> <td style="text-align: right;">3,400</td> </tr> </table>  |                                      | 本人<br>(1008) | 2022/02/28 | 産経新聞購読料 | 3,400 |
| 本人<br>(1008)   | 2022/02/28                           | 産経新聞購読料      | 3,400      |         |       |
| <p>【使途の内容等】</p> <p style="text-align: center;">政務活動費にかかる産経新聞購読料(2月分)</p>   |                                      |              |            |         |       |
| <p>※出張については、出張記録簿を作成し添付する。<br/>         ※その他の支出については、支出の内容や具体の品名等を記入する。(領収書等で確認できる場合は記入不要)</p>   |                                      |              |            |         |       |
| <p>【按分による支出】 ※按分により充当する場合に記入する。</p> <p>按分率(A) (      /      )      領収書等の金額(B) (      円)</p> <p>按分による政務活動費の支出額(A) × (B)      円 (1円未満端数切り捨て)</p> <p>【按分率が1/2を超える場合はその理由】</p>   |                                      |              |            |         |       |

領収書等貼付用紙

整理番号 345

|   |                         |              |            |           |     |
|---|-------------------------|--------------|------------|-----------|-----|
| 【使途項目】(該当する項目の□に✓をつける)<br><input type="checkbox"/> 調査研究費 <input type="checkbox"/> 研修費 <input type="checkbox"/> 会議費 <input type="checkbox"/> 要請・陳情活動費 <input type="checkbox"/> 資料作成費<br><input checked="" type="checkbox"/> 資料購入費 <input type="checkbox"/> 広報広聴費 <input type="checkbox"/> 人件費 <input type="checkbox"/> 事務所費 <input type="checkbox"/> 事務費 |                         |              |            |           |     |
| 【支払者名】 ※領収書等で確認できる場合は記入不要<br>鎌田城行   | 【支出額(政務活動費充当額)】<br>835円 |              |            |           |     |
| ※ 領収書その他の証拠書類の貼付欄(重ならないように貼付すること)   |                         |              |            |           |     |
| <table border="1"><tr><td>本人<br/>(1008)</td><td>2022/02/28</td><td>フトウコウシンブン</td><td>835</td></tr></table>  |                         | 本人<br>(1008) | 2022/02/28 | フトウコウシンブン | 835 |
| 本人<br>(1008)  | 2022/02/28              | フトウコウシンブン    | 835        |           |     |
| 【使途の内容等】<br>政務活動費にかかる不登校新聞購読料 2月分   |                         |              |            |           |     |
| ※出張については、出張記録簿を作成し添付する。<br>※その他の支出については、支出の内容や具体の品名等を記入する。(領収書等で確認できる場合は記入不要)   |                         |              |            |           |     |
| 【按分による支出】 ※按分により充当する場合に記入する。<br>按分率(A) (     /     )     領収書等の金額(B) (     円)<br>按分による政務活動費の支出額(A) × (B)     円 (1円未満端数切り捨て)  |                         |              |            |           |     |
| 【按分率が1/2を超える場合はその理由】  |                         |              |            |           |     |

領収書等貼付用紙

整理番号 346

【使途項目】(該当する項目の□に✓をつける)

- 調査研究費    研修費    会議費    要請・陳情活動費    資料作成費
- 資料購入費    広報広聴費    人件費    事務所費    事務費

【支払者名】 ※領収書等で確認できる場合は記入不要

小野寺利裕

【支出額(政務活動費充当額)】

4400 円

※ 領収書その他の証拠書類の貼付欄(重ならないように貼付すること)

領 収 証

2022年 2月分

仙台市宮城野区若竹  
1-7-25 ウェストパレスマンション407

小野寺 利裕 様

| 銘柄     | 部数 | 金額    |
|--------|----|-------|
| 河北新報 ※ | 1  | 4,400 |
|        |    |       |
|        |    |       |

| 合 計     |  |
|---------|--|
| 4,400 円 |  |

内消費税 326 円  
上記正に領収しました。

購読中止のご連絡は毎月25日までにお願いします

平成34年2月28日

東仙台 支店 TEL 022-231-5807  
仙台市宮城野区新田3丁目20-12

※0%対象 4400円



※軽減税率対象品目

【使途の内容等】

政務活動にかかる資料購入費として計上

※出張については、出張記録簿を作成し添付する。

※その他の支出については、支出の内容や具体の品名等を記入する。(領収書等で確認できる場合は記入不要)

【按分による支出】 ※按分により充当する場合に記入する。

按分率(A) (       /       )       領収書等の金額(B) (       円)

按分による政務活動費の支出額(A) × (B)       円 (1円未満端数切り捨て)

【按分率が1/2を超える場合はその理由】



領収書等貼付用紙

整理番号 347

【使途項目】(該当する項目の□に✓をつける)

- 調査研究費    研修費    会議費    要請・陳情活動費    資料作成費
- 資料購入費    広報広聴費    人件費    事務所費    事務費

【支払者名】※領収書等で確認できる場合は記入不要

【支出額(政務活動費充当額)】

小野寺利裕

3400 円

※領収書その他の証拠書類の貼付欄(重ならないように貼付すること)



領収書

区域016 全戸0050 お問合せNo 02993

お名前 小野寺 利裕 様

菅竹1-7-25

ウエストパレスマンション 407

04年 2月分

| 銘  | 柄    | 部数 | 金額      |
|----|------|----|---------|
| 1  | 読売新聞 | 1  | 3,400   |
| 2  |      |    |         |
| 3  |      |    |         |
| 合計 |      |    | 3,400 円 |

◇左記の通り領収しました

領収日 2004年 2月 28日

読売センターみやぎ野

〒983-0043 仙台市宮城野区萩野町2丁目25-1  
TEL 022(788)0387 FAX 022(788)0385

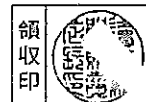

※裏面もあわせて内容を十分お読みください。

【使途の内容等】

政務活動にかかる資料購入費として計上

※出張については、出張記録簿を作成し添付する。

※その他の支出については、支出の内容や具体の品名等を記入する。(領収書等で確認できる場合は記入不要)

【按分による支出】 ※按分により充当する場合に記入する。

按分率(A) (      /      )      領収書等の金額(B) (      円)

按分による政務活動費の支出額(A) × (B)      円 (1円未満端数切り捨て)

【按分率が1/2を超える場合はその理由】

【使途項目】(該当する項目の□に✓をつける)

- 調査研究費    研修費    会議費    要請・陳情活動費    資料作成費
- 資料購入費    広報広聴費    人件費    事務所費    事務費

【支払者名】 ※領収書等で確認できる場合は記入不要

【支出額(政務活動費充当額)】

3,400 円

※ 領収書その他の証拠書類の貼付欄(重ならないように貼付すること)

### 領収書

区域011 全戸0255 お問合せNo 01568

お名前 佐藤 和子 様  
鉤取2-1-3

4年 2月分 振替

| 路 柄    | 部 数 | 金 額     |                |
|--------|-----|---------|----------------|
| 1 読売新聞 | 1   | 3,400   | ◇左記の通り領収しました   |
| 2      |     |         |                |
| 3      |     |         |                |
| 合 計    |     | 3,400 円 | 領収日 2022年2月25日 |



### 読売センター西多賀

所長 長野 裕 児  
〒982-0034 仙台市太白区西多賀3-6-41  
TEL 022-245-5121 FAX 022-245-5168



【使途の内容等】

調査研究活動に要する新聞購読料  
2022.2月分

※出張については、出張記録簿を作成し添付する。



※その他の支出については、支出の内容や具体的品名等を記入する。(領収書等で確認できる場合は記入不要)

【按分による支出】 ※按分により充当する場合に記入する。

按分率(A) (      /      )      領収書等の金額(B) (      円)

按分による政務活動費の支出額(A) × (B)      円 (1円未満端数切り捨て)

【按分率が1/2を超える場合はその理由】

| <b>【使途項目】</b> (該当する項目の□に✓をつける)<br><input type="checkbox"/> 調査研究費 <input type="checkbox"/> 研修費 <input type="checkbox"/> 会議費 <input type="checkbox"/> 要請・陳情活動費 <input type="checkbox"/> 資料作成費<br><input checked="" type="checkbox"/> 資料購入費 <input type="checkbox"/> 広報広聴費 <input type="checkbox"/> 人件費 <input type="checkbox"/> 事務所費 <input type="checkbox"/> 事務費  |   |       |             |    |    |        |   |       |         |  |  |  |            |  |  |  |             |
|--|---|-------|-------------|----|----|--------|---|-------|---------|--|--|--|------------|--|--|--|-------------|
| <b>【支払者名】</b> ※領収書等で確認できる場合は記入不要<br><b>佐々木真由美</b>  | <b>【支出額(政務活動費充当額)】</b><br><b>3,400円</b> |       |             |    |    |        |   |       |         |  |  |  |            |  |  |  |             |
| ※ 領収書その他の証拠書類の貼付欄(重ならないように貼付すること)  |   |       |             |    |    |        |   |       |         |  |  |  |            |  |  |  |             |
| <b>領 収 証</b> 2022年 2月分<br><br>仙台市宮城野区幸町<br>2-21-11 幸ハイツ302<br><br><b>佐々木 真由美 様</b><br><br><table border="1" style="margin-left: auto; margin-right: auto;"> <thead> <tr> <th>銘柄</th> <th>部数</th> <th>金額</th> <th>合計</th> </tr> </thead> <tbody> <tr> <td>河北朝刊 ※</td> <td>1</td> <td>3,400</td> <td>3,400 円</td> </tr> <tr> <td></td> <td></td> <td></td> <td>内消費税 252 円</td> </tr> <tr> <td></td> <td></td> <td></td> <td>上記正に領収しました。</td> </tr> </tbody> </table> <p style="text-align: center;">口座振替へのお手続きをお願い致します      R4年 1 月 25 日</p> <p>幸 町 支店      TEL 022-292-5311                                  ※8%対象 3400円</p> <p>仙台市宮城野区幸町3丁目2-1                                  ※軽減税率対象品目</p> <p style="text-align: center;">  <b>河北仙販</b>      仙台市青葉区一番町1-16-5 (奥にもご覧ください)       </p> |   | 銘柄    | 部数          | 金額 | 合計 | 河北朝刊 ※ | 1 | 3,400 | 3,400 円 |  |  |  | 内消費税 252 円 |  |  |  | 上記正に領収しました。 |
| 銘柄   | 部数                                      | 金額    | 合計          |    |    |        |   |       |         |  |  |  |            |  |  |  |             |
| 河北朝刊 ※   | 1                                       | 3,400 | 3,400 円     |    |    |        |   |       |         |  |  |  |            |  |  |  |             |
|  |   |       | 内消費税 252 円  |    |    |        |   |       |         |  |  |  |            |  |  |  |             |
|  |   |       | 上記正に領収しました。 |    |    |        |   |       |         |  |  |  |            |  |  |  |             |
| <b>【使途の内容等】</b><br><br><b>政務活動に係る河北朝刊代 (2月分)</b><br><br>※出張については、出張記録簿を作成し添付する。<br>※その他の支出については、支出の内容や具体の品名等を記入する。(領収書等で確認できる場合は記入不要)  |   |       |             |    |    |        |   |       |         |  |  |  |            |  |  |  |             |
| <b>【按分による支出】</b> ※按分により充当する場合に記入する。<br><br>按分率(A) (     /     )                                  領収書等の金額(B) (                                  円)<br>按分による政務活動費の支出額(A) × (B)                                  円 (1円未満端数切り捨て)<br><b>【按分率が1/2を超える場合はその理由】</b>  |   |       |             |    |    |        |   |       |         |  |  |  |            |  |  |  |             |

領収書等貼付用紙

整理番号 350

【使途項目】(該当する項目の□に✓をつける)

調査研究費    研修費    会議費    要請・陳情活動費    資料作成費  
 資料購入費    広報広聴費    人件費    事務所費    事務費

|  |                                   |
|--|-----------------------------------|
| <b>【支払者名】</b> ※領収書等で確認できる場合は記入不要<br>佐藤幸雄 | <b>【支出額(政務活動費充当額)】</b><br>4,400 円 |
|--|-----------------------------------|

※ 領収書その他の証拠書類の貼付欄(重ならないように貼付すること)

領 収 証                                      2022年 2月分

仙台市泉区南光台  
1-56-15-1

佐藤 幸雄 様

| 銘 柄    | 部 数 | 金 額   |
|--------|-----|-------|
| 河北新報 ※ | 1   | 4,400 |

|               |
|---------------|
| 合 計           |
| 4,400 円       |
| 内消費税    326 円 |
| 上記正に領収しました。   |

2022年3月10日

旭ヶ丘 支店    TEL 022-271-5146  
仙台市青葉区小松島4丁目28-9

※8%対象 4400円  
※僅減税率対象品目



【使途の内容等】

情報収集に係る資料購入。河北新聞購読料(2022年2月分)

※出張については、出張記録簿を作成し添付する。  
 ※その他の支出については、支出の内容や具体の品名等を記入する。(領収書等で確認できる場合は記入不要)

【按分による支出】 ※按分により充当する場合に記入する。

按分率(A) (       /       )                                      領収書等の金額(B) (                                      円)

按分による政務活動費の支出額(A) × (B)                                      円 (1円未満端数切り捨て)

【按分率が1/2を超える場合はその理由】

領収書等貼付用紙

整理番号 351

【使途項目】(該当する項目の□に✓をつける)

調査研究費    研修費    会議費    要請・陳情活動費    資料作成費  
 資料購入費    広報広聴費    人件費    事務所費    事務費

【支払者名】 ※領収書等で確認できる場合は記入不要      【支出額(政務活動費充当額)】

竹中 栄雄

3,400 円

※ 領収書その他の証拠書類の貼付欄(重ならないように貼付すること)

クレジットカードご利用控え      2022年 2月分

仙台市若林区南鍛冶町  
101-1 シャンポール第2荒町 101

竹中 栄雄 様

| 銘柄     | 部数 | 金額    |
|--------|----|-------|
| 河北朝刊 ※ | 1  | 3,400 |
|        |    |       |
|        |    |       |

|               |
|---------------|
| 合計            |
| 3,400 円       |
| 内消費税    252 円 |
| 2022年2月25日    |

榴岡支店    TEL 022-256-1814  
仙台市宮城野区榴岡3丁目5-6

※8%対象 3400円



河北仙販    仙台市宮城野区一番町1-16-5  
(裏面もご覧ください)



※軽減税率対象品目

【使途の内容等】

政務活動に係る新聞購読料      河北新報      3,400 円

2月分

合計      3,400 円

※出張については、出張記録簿を作成し添付する。  
 ※その他の支出については、支出の内容や具体の品名等を記入する。(領収書等で確認できる場合は記入不要)

【按分による支出】    ※按分により充当する場合に記入する。

按分率(A) (    /    )      領収書等の金額(B) (    3,400 円)

按分による政務活動費の支出額(A) × (B)      3,400 円 (1円未満端数切り捨て)

【按分率が1/2を超える場合はその理由】

【使途項目】(該当する項目の□に✓をつける)

調査研究費    研修費    会議費    要請・陳情活動費    資料作成費  
 資料購入費    広報広聴費    人件費    事務所費    事務費

【支払者名】 ※領収書等で確認できる場合は記入不要  
公明党仙台市議団

【支出額(政務活動費充当額)】  
3,400 円

※ 領収書その他の証拠書類の貼付欄(重ならないように貼付すること)

|            |        |                |
|------------|--------|----------------|
| 1404-03-23 | *3,400 | SMBC(シンフン)     |
| 1504-03-23 | *3,400 | SMBC(シンフン)YC   |
| 1604-03-28 | *4,400 | カホクシンホウタイ      |
| 1704-03-28 | *4,000 | ニツケイシンフン(SMFS) |
| 1804-03-28 | *3,821 | DF.コウトウクワイ     |
| 1904-03-28 | *3,500 | アサヒシンフン        |

【使途の内容等】

産経新聞 1部 3 月分  
(口座引落し)

※出張については、出張記録簿を作成し添付する。

※その他の支出については、支出の内容や具体の品名等を記入する。(領収書等で確認できる場合は記入不要)

【按分による支出】 ※按分により充当する場合に記入する。

按分率(A) (      /      )      領収書等の金額(B) (      円)

按分による政務活動費の支出額(A) × (B)      円 (1円未満端数切り捨て)

【按分率が1/2を超える場合はその理由】

領収書等貼付用紙

整理番号 353

|  |  |            |                |        |            |            |  |        |              |            |  |        |           |            |  |        |                |            |  |        |            |            |  |        |         |
|--|--|------------|----------------|--------|------------|------------|--|--------|--------------|------------|--|--------|-----------|------------|--|--------|----------------|------------|--|--------|------------|------------|--|--------|---------|
| <p>【使途項目】(該当する項目の□に✓をつける)</p> <p> <input type="checkbox"/> 調査研究費   <input type="checkbox"/> 研修費   <input type="checkbox"/> 会議費   <input type="checkbox"/> 要請・陳情活動費   <input type="checkbox"/> 資料作成費<br/> <input checked="" type="checkbox"/> 資料購入費   <input type="checkbox"/> 広報広聴費   <input type="checkbox"/> 人件費   <input type="checkbox"/> 事務所費   <input type="checkbox"/> 事務費 </p>   |  |            |                |        |            |            |  |        |              |            |  |        |           |            |  |        |                |            |  |        |            |            |  |        |         |
| <p>【支払者名】 ※領収書等で確認できる場合は記入不要</p> <p style="text-align: center;">公明党仙台市議団</p>   | <p>【支出額(政務活動費充当額)】</p> <p style="text-align: right;">3,400 円</p> |            |                |        |            |            |  |        |              |            |  |        |           |            |  |        |                |            |  |        |            |            |  |        |         |
| <p>※ 領収書その他の証拠書類の貼付欄(重ならないように貼付すること)</p> <table style="width:100%; border-collapse: collapse;"> <tr> <td style="width:30%; border-right: 1px solid black; padding: 5px;">1404-03-23</td> <td style="width:30%; border-right: 1px solid black; padding: 5px;"></td> <td style="width:10%; padding: 5px;">*3,400</td> <td style="width:30%; padding: 5px;">SMBC(シンフン)</td> </tr> <tr> <td style="border-right: 1px solid black; padding: 5px;">1504-03-23</td> <td style="border-right: 1px solid black; padding: 5px;"></td> <td style="padding: 5px;">*3,400</td> <td style="padding: 5px;">SMBC(シンフン)YC</td> </tr> <tr> <td style="border-right: 1px solid black; padding: 5px;">1604-03-28</td> <td style="border-right: 1px solid black; padding: 5px;"></td> <td style="padding: 5px;">*4,400</td> <td style="padding: 5px;">カホクシンホウダイ</td> </tr> <tr> <td style="border-right: 1px solid black; padding: 5px;">1704-03-28</td> <td style="border-right: 1px solid black; padding: 5px;"></td> <td style="padding: 5px;">*4,000</td> <td style="padding: 5px;">ニツケイシンフン(SMFS)</td> </tr> <tr> <td style="border-right: 1px solid black; padding: 5px;">1804-03-28</td> <td style="border-right: 1px solid black; padding: 5px;"></td> <td style="padding: 5px;">*3,821</td> <td style="padding: 5px;">DF.コウトククヨウ</td> </tr> <tr> <td style="border-right: 1px solid black; padding: 5px;">1904-03-28</td> <td style="border-right: 1px solid black; padding: 5px;"></td> <td style="padding: 5px;">*3,500</td> <td style="padding: 5px;">アサヒシンフン</td> </tr> </table> |  | 1404-03-23 |                | *3,400 | SMBC(シンフン) | 1504-03-23 |  | *3,400 | SMBC(シンフン)YC | 1604-03-28 |  | *4,400 | カホクシンホウダイ | 1704-03-28 |  | *4,000 | ニツケイシンフン(SMFS) | 1804-03-28 |  | *3,821 | DF.コウトククヨウ | 1904-03-28 |  | *3,500 | アサヒシンフン |
| 1404-03-23   |  | *3,400     | SMBC(シンフン)     |        |            |            |  |        |              |            |  |        |           |            |  |        |                |            |  |        |            |            |  |        |         |
| 1504-03-23   |  | *3,400     | SMBC(シンフン)YC   |        |            |            |  |        |              |            |  |        |           |            |  |        |                |            |  |        |            |            |  |        |         |
| 1604-03-28   |  | *4,400     | カホクシンホウダイ      |        |            |            |  |        |              |            |  |        |           |            |  |        |                |            |  |        |            |            |  |        |         |
| 1704-03-28   |  | *4,000     | ニツケイシンフン(SMFS) |        |            |            |  |        |              |            |  |        |           |            |  |        |                |            |  |        |            |            |  |        |         |
| 1804-03-28   |  | *3,821     | DF.コウトククヨウ     |        |            |            |  |        |              |            |  |        |           |            |  |        |                |            |  |        |            |            |  |        |         |
| 1904-03-28   |  | *3,500     | アサヒシンフン        |        |            |            |  |        |              |            |  |        |           |            |  |        |                |            |  |        |            |            |  |        |         |
| <p>【使途の内容等】</p> <p style="text-align: center;">読売新聞 1部   3 月分<br/>(口座引落し)</p> <p>※出張については、出張記録簿を作成し添付する。<br/>         ※その他の支出については、支出の内容や具体の品名等を記入する。(領収書等で確認できる場合は記入不要)</p>   |  |            |                |        |            |            |  |        |              |            |  |        |           |            |  |        |                |            |  |        |            |            |  |        |         |
| <p>【按分による支出】 ※按分により充当する場合に記入する。</p> <p>按分率(A) (      /      )      領収書等の金額(B) (      円)</p> <p>按分による政務活動費の支出額(A) × (B)      円 (1円未満端数切り捨て)</p> <p>【按分率が1/2を超える場合はその理由】</p>   |  |            |                |        |            |            |  |        |              |            |  |        |           |            |  |        |                |            |  |        |            |            |  |        |         |

|   |  |   |  |   |
|---|--|---|--|---|
| <p>【使途項目】(該当する項目の□に✓をつける)</p> <p> <input type="checkbox"/> 調査研究費   <input type="checkbox"/> 研修費   <input type="checkbox"/> 会議費   <input type="checkbox"/> 要請・陳情活動費   <input type="checkbox"/> 資料作成費<br/> <input checked="" type="checkbox"/> 資料購入費   <input type="checkbox"/> 広報広聴費   <input type="checkbox"/> 人件費   <input type="checkbox"/> 事務所費   <input type="checkbox"/> 事務費 </p>  |  |   |  |   |
| <p>【支払者名】 ※領収書等で確認できる場合は記入不要</p> <p style="text-align: center;">公明党仙台市議団</p>  | <p>【支出額(政務活動費充当額)】</p> <p style="text-align: right;">4,400 円</p> |   |  |   |
| <p>※ 領収書その他の証拠書類の貼付欄(重ならないように貼付すること)</p> <table style="width:100%; border-collapse: collapse;"> <tr> <td style="width:30%; border-right: 1px solid black; padding: 5px;"> 1404-03-23<br/> 1504-03-23<br/> ① 1604-03-28<br/> 1704-03-28<br/> 1804-03-28<br/> 1904-03-28 </td> <td style="width:30%; border-right: 1px solid black; padding: 5px;"> </td> <td style="width:30%; padding: 5px;"> *3,400 SMBC(シブアン)<br/> *3,400 SMBC(シブアン)YC<br/> *4,400 カホクシンホウウタ<sup>イ</sup><br/> *4,000 ニツケイシブアン(SMFS)<br/> *3,821 DF.コウト<sup>イ</sup>クリヨウ<br/> *3,500 アサヒシブアン </td> </tr> </table> |  | 1404-03-23<br>1504-03-23<br>① 1604-03-28<br>1704-03-28<br>1804-03-28<br>1904-03-28  |  | *3,400 SMBC(シブアン)<br>*3,400 SMBC(シブアン)YC<br>*4,400 カホクシンホウウタ <sup>イ</sup><br>*4,000 ニツケイシブアン(SMFS)<br>*3,821 DF.コウト <sup>イ</sup> クリヨウ<br>*3,500 アサヒシブアン |
| 1404-03-23<br>1504-03-23<br>① 1604-03-28<br>1704-03-28<br>1804-03-28<br>1904-03-28  |  | *3,400 SMBC(シブアン)<br>*3,400 SMBC(シブアン)YC<br>*4,400 カホクシンホウウタ <sup>イ</sup><br>*4,000 ニツケイシブアン(SMFS)<br>*3,821 DF.コウト <sup>イ</sup> クリヨウ<br>*3,500 アサヒシブアン |  |   |
| <p>【使途の内容等】</p> <p style="text-align: center;">河北新報 1部   3 月分<br/>(口座引落し)</p> <p>※出張については、出張記録簿を作成し添付する。<br/> ※その他の支出については、支出の内容や具体の品名等を記入する。(領収書等で確認できる場合は記入不要)</p>  |  |   |  |   |
| <p>【按分による支出】 ※按分により充当する場合に記入する。</p> <p>按分率(A) (      /      )      領収書等の金額(B) (      円)</p> <p>按分による政務活動費の支出額(A) × (B)      円 (1円未満端数切り捨て)</p> <p>【按分率が1/2を超える場合はその理由】</p>  |  |   |  |   |



【使途項目】(該当する項目の□に✓をつける)

調査研究費    研修費    会議費    要請・陳情活動費    資料作成費  
 資料購入費    広報広聴費    人件費    事務所費    事務費

【支払者名】 ※領収書等で確認できる場合は記入不要  
公明党仙台市議団

【支出額(政務活動費充当額)】  
4,000 円

※ 領収書その他の証拠書類の貼付欄(重ならないように貼付すること)

|            |  |        |                |
|------------|--|--------|----------------|
| 1404-03-23 |  | *3,400 | SMBC(シブアン)     |
| 1504-03-23 |  | *3,400 | SMBC(シブアン)YC   |
| 1604-03-28 |  | *4,400 | カホクシンホウタイ      |
| 1704-03-28 |  | *4,000 | ニツケイシブアン(SMFS) |
| 1804-03-28 |  | *3,821 | DF.コウトウクワイ     |
| 1904-03-28 |  | *3,500 | アサヒシブアン        |

【使途の内容等】

日経新聞 1部 3 月分  
(口座引落し)

※出張については、出張記録簿を作成し添付する。  
※その他の支出については、支出の内容や具体的品名等を記入する。(領収書等で確認できる場合は記入不要)

【按分による支出】 ※按分により充当する場合に記入する。

按分率(A) (        /        )        領収書等の金額(B) (        円)

按分による政務活動費の支出額(A) × (B)        円 (1円未満端数切り捨て)

【按分率が1/2を超える場合はその理由】

領収書等貼付用紙

整理番号 356

|   |  |                 |        |             |            |        |               |            |        |           |            |        |                 |            |        |            |             |        |          |
|---|--|-----------------|--------|-------------|------------|--------|---------------|------------|--------|-----------|------------|--------|-----------------|------------|--------|------------|-------------|--------|----------|
| <p>【使途項目】(該当する項目の□に✓をつける)</p> <p> <input type="checkbox"/> 調査研究費   <input type="checkbox"/> 研修費   <input type="checkbox"/> 会議費   <input type="checkbox"/> 要請・陳情活動費   <input type="checkbox"/> 資料作成費<br/> <input checked="" type="checkbox"/> 資料購入費   <input type="checkbox"/> 広報広聴費   <input type="checkbox"/> 人件費   <input type="checkbox"/> 事務所費   <input type="checkbox"/> 事務費 </p>  |  |                 |        |             |            |        |               |            |        |           |            |        |                 |            |        |            |             |        |          |
| <p>【支払者名】 ※領収書等で確認できる場合は記入不要</p> <p style="text-align: center;">公明党仙台市議団</p>  | <p>【支出額(政務活動費充当額)】</p> <p style="text-align: right;">3,500 円</p> |                 |        |             |            |        |               |            |        |           |            |        |                 |            |        |            |             |        |          |
| <p>※ 領収書その他の証拠書類の貼付欄(重ならないように貼付すること)</p>  |  |                 |        |             |            |        |               |            |        |           |            |        |                 |            |        |            |             |        |          |
| <table style="width:100%; border-collapse: collapse;"> <tr> <td style="width:30%; border-right: 1px solid black; padding: 5px;">1404-03-23</td> <td style="width:30%; padding: 5px;">*3,400</td> <td style="width:40%; padding: 5px;">SMBC(シブファン)</td> </tr> <tr> <td style="border-right: 1px solid black; padding: 5px;">1504-03-23</td> <td style="padding: 5px;">*3,400</td> <td style="padding: 5px;">SMBC(シブファン)YC</td> </tr> <tr> <td style="border-right: 1px solid black; padding: 5px;">1604-03-28</td> <td style="padding: 5px;">*4,400</td> <td style="padding: 5px;">カホクシンホウタイ</td> </tr> <tr> <td style="border-right: 1px solid black; padding: 5px;">1704-03-28</td> <td style="padding: 5px;">*4,000</td> <td style="padding: 5px;">ニツケイシンファン(SMFS)</td> </tr> <tr> <td style="border-right: 1px solid black; padding: 5px;">1804-03-28</td> <td style="padding: 5px;">*3,821</td> <td style="padding: 5px;">DF.ゴウトクリヨウ</td> </tr> <tr> <td style="border-right: 1px solid black; padding: 5px;">◎1904-03-28</td> <td style="padding: 5px;">*3,500</td> <td style="padding: 5px;">アサヒシンファン</td> </tr> </table> |  | 1404-03-23      | *3,400 | SMBC(シブファン) | 1504-03-23 | *3,400 | SMBC(シブファン)YC | 1604-03-28 | *4,400 | カホクシンホウタイ | 1704-03-28 | *4,000 | ニツケイシンファン(SMFS) | 1804-03-28 | *3,821 | DF.ゴウトクリヨウ | ◎1904-03-28 | *3,500 | アサヒシンファン |
| 1404-03-23  | *3,400   | SMBC(シブファン)     |        |             |            |        |               |            |        |           |            |        |                 |            |        |            |             |        |          |
| 1504-03-23  | *3,400   | SMBC(シブファン)YC   |        |             |            |        |               |            |        |           |            |        |                 |            |        |            |             |        |          |
| 1604-03-28  | *4,400   | カホクシンホウタイ       |        |             |            |        |               |            |        |           |            |        |                 |            |        |            |             |        |          |
| 1704-03-28  | *4,000   | ニツケイシンファン(SMFS) |        |             |            |        |               |            |        |           |            |        |                 |            |        |            |             |        |          |
| 1804-03-28  | *3,821   | DF.ゴウトクリヨウ      |        |             |            |        |               |            |        |           |            |        |                 |            |        |            |             |        |          |
| ◎1904-03-28   | *3,500   | アサヒシンファン        |        |             |            |        |               |            |        |           |            |        |                 |            |        |            |             |        |          |
| <p>【使途の内容等】</p> <p style="margin-left: 40px;">朝日新聞 1部   3 月分<br/>(口座引落し)</p> <p>※出張については、出張記録簿を作成し添付する。<br/>         ※その他の支出については、支出の内容や具体の品名等を記入する。(領収書等で確認できる場合は記入不要)</p>   |  |                 |        |             |            |        |               |            |        |           |            |        |                 |            |        |            |             |        |          |
| <p>【按分による支出】 ※按分により充当する場合に記入する。</p> <p>按分率(A) (      /      )      領収書等の金額(B) (      円)</p> <p>按分による政務活動費の支出額(A) × (B)      円 (1円未満端数切り捨て)</p> <p>【按分率が1/2を超える場合はその理由】</p>  |  |                 |        |             |            |        |               |            |        |           |            |        |                 |            |        |            |             |        |          |

領収書等貼付用紙

整理番号 357

【使途項目】(該当する項目の□に✓をつける)

調査研究費    研修費    会議費    要請・陳情活動費    資料作成費  
 資料購入費    広報広聴費    人件費    事務所費    事務費

【支払者名】 ※領収書等で確認できる場合は記入不要  
公明党仙台市議団

【支出額(政務活動費充当額)】  
1,887 円

※ 領収書その他の証拠書類の貼付欄(重ならないように貼付すること)

|             |        |                |
|-------------|--------|----------------|
| 1404-03-23  | *3,400 | SMBC(シブアム)     |
| 1504-03-23  | *3,400 | SMBC(シブアム)YC   |
| 1604-03-28  | *4,400 | カネクシヨウホウタイ     |
| 1704-03-28  | *4,000 | ニツケイシブアム(SMFS) |
| ◎1804-03-28 | *3,821 | DF.コウトククヨウ     |
| 1904-03-28  | *3,500 | アサヒシブアム        |

【使途の内容等】

|                         |         |                   |
|-------------------------|---------|-------------------|
| 公明新聞 1部 3月分★<br>(口座引落し) | ★口座振替内訳 |                   |
|                         | 公明新聞    | 1,887円 (政務活動費支出分) |
|                         | その他の新聞  | 1,934円            |
|                         | 合計      | 3,821円            |

※出張については、出張記録簿を作成し添付する。

※その他の支出については、支出の内容や具体の品名等を記入する。(領収書等で確認できる場合は記入不要)

【按分による支出】 ※按分により充当する場合に記入する。

按分率(A) ( / ) 領収書等の金額(B) ( 円)

按分による政務活動費の支出額(A) × (B) 円 (1円未満端数切り捨て)

【按分率が1/2を超える場合はその理由】

【使途項目】(該当する項目の□に✓をつける)

- 調査研究費    研修費    会議費    要望・陳情活動費    資料作成費
- 資料購入費    広報広聴費    人件費    事務所費    事務費

【支払者名】 ※領収書等で確認できる場合は記入不要

鈴木広康

【支出額(政務活動費充当額)】

3,400 円

※ 領収書その他の証拠書類の貼付欄(重ならないように貼付すること)

領 収 証

2022年 3月分

仙台市太白区西中田  
7-11-21

鈴木 広康 様

| 銘 柄    | 部 数 | 金 額   |
|--------|-----|-------|
| 河北朝刊 ※ | 1   | 3,400 |
|        |     |       |
|        |     |       |

| 合 計        |
|------------|
| 3,400 円    |
| 内消費税 252 円 |
| 上記正に領収しました |

口座振替、クレジットカードへの変更をお勧めします。

2022 年 3月28日 口座振替 127

南仙台 支店 TEL 022-748-5301  
仙台市太白区柳生4丁目9-3

※8%対象 3400円

※軽減税率対象品目

 河北仙販 仙台市青葉区一番町1-16-5  
(裏面もご覧ください)



【使途の内容等】

政務活動資料としての河北新聞購読費(1部・3月分)

※出張については、出張記録簿を作成し添付する。

※その他の支出については、支出の内容や具体の品名等を記入する。(領収書等で確認できる場合は記入不要)

【按分による支出】 ※按分により充当する場合に記入する。

按分率(A) (      /      )      領収書等の金額(B) (      円)

按分による政務活動費の支出額(A) × (B)      円 (1円未満端数切り捨て)

【按分率が1/2を超える場合はその理由】

領収書等貼付用紙

整理番号 359

|   |                                  |
|---|----------------------------------|
| <b>【使途項目】</b> (該当する項目の□に✓をつける)<br><input type="checkbox"/> 調査研究費 <input type="checkbox"/> 研修費 <input type="checkbox"/> 会議費 <input type="checkbox"/> 要請・陳情活動費 <input type="checkbox"/> 資料作成費<br><input checked="" type="checkbox"/> 資料購入費 <input type="checkbox"/> 広報広聴費 <input type="checkbox"/> 人件費 <input type="checkbox"/> 事務所費 <input type="checkbox"/> 事務費 |                                  |
| <b>【支払者名】</b> ※領収書等で確認できる場合は記入不要<br>鎌田城行  | <b>【支出額(政務活動費充当額)】</b><br>4,400円 |
| ※ 領収書その他の証拠書類の貼付欄(重ならないように貼付すること)<br><br>口座引き落とし<br><br>1204-03-28       *4,400   カホクシンホウタイ   |                                  |
| <b>【使途の内容等】</b><br>政務活動費にかかる河北新報購読料 3月分<br><br>※出張については、出張記録簿を作成し添付する。<br>※その他の支出については、支出の内容や具体の品名等を記入する。(領収書等で確認できる場合は記入不要)  |                                  |
| <b>【按分による支出】</b> ※按分により充当する場合に記入する。<br>按分率(A) (      /      )      領収書等の金額(B) (           円)<br>按分による政務活動費の支出額(A) × (B)      円 (1円未満端数切り捨て)<br><b>【按分率が1/2を超える場合はその理由】</b>  |                                  |

領収書等貼付用紙

整理番号 360

【使途項目】(該当する項目の□に✓をつける)

- 調査研究費    研修費    会議費    要請・陳情活動費    資料作成費
- 資料購入費    広報広聴費    人件費    事務所費    事務費

【支払者名】 ※領収書等で確認できる場合は記入不要

鎌田城行

【支出額(政務活動費充当額)】

5,000円

※ 領収書その他の証拠書類の貼付欄(重ならないように貼付すること)

|              |            |        |       |
|--------------|------------|--------|-------|
| 本人<br>(1008) | 2022/03/01 | 日経ID決済 | 1,000 |
| 本人<br>(1008) | 2022/03/01 | 日経ID決済 | 4,000 |

【使途の内容等】

政務活動費にかかる日本経済新聞購読料(3月分)

※出張については、出張記録簿を作成し添付する。

※その他の支出については、支出の内容や具体の品名等を記入する。(領収書等で確認できる場合は記入不要)

【按分による支出】 ※按分により充当する場合に記入する。

按分率(A) (      /      )      領収書等の金額(B) (      円)

按分による政務活動費の支出額(A) × (B)      円 (1円未満端数切り捨て)

【按分率が1/2を超える場合はその理由】

領収書等貼付用紙

整理番号 361

|  |                                      |
|--|--------------------------------------|
| <p>【使途項目】(該当する項目の□に✓をつける)</p> <p> <input type="checkbox"/> 調査研究費   <input type="checkbox"/> 研修費   <input type="checkbox"/> 会議費   <input type="checkbox"/> 要請・陳情活動費   <input type="checkbox"/> 資料作成費<br/> <input checked="" type="checkbox"/> 資料購入費   <input type="checkbox"/> 広報広聴費   <input type="checkbox"/> 人件費   <input type="checkbox"/> 事務所費   <input type="checkbox"/> 事務費 </p> |                                      |
| <p>【支払者名】 ※領収書等で確認できる場合は記入不要</p> <p>鎌田城行</p>   | <p>【支出額(政務活動費充当額)】</p> <p>3,400円</p> |
| <p>※ 領収書その他の証拠書類の貼付欄(重ならないように貼付すること)</p>   |                                      |
| <p>本人(1008) 通常払い 2022/3/31 産経新聞購読料 3,400</p>   |                                      |
| <p>【使途の内容等】</p> <p>政務活動費にかかる産経新聞購読料(3 月分)</p> <p>※出張については、出張記録簿を作成し添付する。<br/>         ※その他の支出については、支出の内容や具体の品名等を記入する。(領収書等で確認できる場合は記入不要)</p>   |                                      |
| <p>【按分による支出】 ※按分により充当する場合に記入する。</p> <p>按分率(A) (      /      )      領収書等の金額(B) (      円)</p> <p>按分による政務活動費の支出額(A) × (B)      円 (1円未満端数切り捨て)</p> <p>【按分率が1/2を超える場合はその理由】</p>   |                                      |

領収書等貼付用紙

整理番号 362

|  |                                    |
|--|------------------------------------|
| <p>【使途項目】(該当する項目の□に✓をつける)</p> <p> <input type="checkbox"/> 調査研究費   <input type="checkbox"/> 研修費   <input type="checkbox"/> 会議費   <input type="checkbox"/> 要請・陳情活動費   <input type="checkbox"/> 資料作成費<br/> <input checked="" type="checkbox"/> 資料購入費   <input type="checkbox"/> 広報広聴費   <input type="checkbox"/> 人件費   <input type="checkbox"/> 事務所費   <input type="checkbox"/> 事務費 </p> |                                    |
| <p>【支払者名】 ※領収書等で確認できる場合は記入不要</p> <p>鎌田城行</p>   | <p>【支出額(政務活動費充当額)】</p> <p>835円</p> |
| <p>※ 領収書その他の証拠書類の貼付欄(重ならないように貼付すること)</p>   |                                    |
| <p>本人(1008) 通常払い 2022/3/31 フトウコウシンブン</p>   |                                    |
| <p>835</p>   |                                    |
| <p>【使途の内容等】</p> <p>政務活動費にかかる不登校新聞購読料 3月分</p>   |                                    |
| <p>※出張については、出張記録簿を作成し添付する。<br/>         ※その他の支出については、支出の内容や具体の品名等を記入する。(領収書等で確認できる場合は記入不要)</p>   |                                    |
| <p>【按分による支出】 ※按分により充当する場合に記入する。</p> <p>按分率(A) (      /      )      領収書等の金額(B) (      円)</p> <p>按分による政務活動費の支出額(A) × (B)      円 (1円未満端数切り捨て)</p> <p>【按分率が1/2を超える場合はその理由】</p>   |                                    |



領収書等貼付用紙

整理番号 363

【使途項目】(該当する項目の□に✓をつける)

調査研究費    研修費    会議費    要請・陳情活動費    資料作成費  
 資料購入費    広報広聴費    人件費    事務所費    事務費

【支払者名】※領収書等で確認できる場合は記入不要  
鎌田城行

【支出額(政務活動費充当額)】  
1,650.円

請求書

〒107  
東京都  
第一  
代  
11番17号  
株式会社  
中英 弥



：鎌田 城行 様

2022年 2月 10日

|      |         |       |       |         |        |            |
|------|---------|-------|-------|---------|--------|------------|
| ご請求額 | ¥19,800 | お客様番号 | 請求書番号 | 2169508 | お支払期限日 | 2022/ 3/31 |
|------|---------|-------|-------|---------|--------|------------|

| 取引年月日      | 商 品 名       | 明 細                      | 号数量 | 単 価 | 契 約 数 | 金 額         | 備 考 |
|------------|-------------|--------------------------|-----|-----|-------|-------------|-----|
| 2022/ 3/ 1 | 議員NAVI Plus | ご利用期間<br>2022/ 3~2023/ 2 | 2   | 千円  | 1     | 千円<br>19800 |     |
|            |             |                          |     |     |       |             |     |
|            |             |                          |     |     |       |             |     |
|            |             |                          |     |     |       |             |     |
|            |             |                          |     |     |       |             |     |
|            |             |                          |     |     |       |             |     |
|            |             |                          |     |     |       |             |     |

この金額には消費税及び地方消費税が含まれております。

| 金額 (税込) |       |
|---------|-------|
| 10%対象   | 19800 |
| 合 計     | 19800 |

ゆうちょ銀行(郵便局)・金融機関・コンビニエンスストア(裏面参照)のいずれの店舗からでもお支払いいただけます。  
 取付銀行(当座預金)みずほ銀行青山支店 0013161 三井住友銀行長野支店 0005986 八十二銀行本店営業部 2000858

【使途の内容等】

政務活動費にかかる議員NAVI購読利用料  
 2022年3月から2023年2月までのうち3月分  
 $19,800 \times \frac{1}{2} = 1,650円$

※出張については、出張記録簿を作成し添付する。  
 ※その他の支出については、支出の内容や具体的品名等を記入する。(領収書等で確認できる場合)

【按分による支出】 ※按分により充当する場合に記入する。

按分率(A) (      /      )      領収書等の金額(B) (      )  
 按分による政務活動費の支出額(A) × (B)      円 (1円未満端数切り)

【按分率が1/2を超える場合はその理由】

(金融機関・コンビニエンスストア用)

ゆうちょ銀行または、郵便局でのお支払の場合は、左側の2欄だけをお出しください。

受取人  
第一法規株式会社

払込人  
鎌田城行 様

請求金額      円  
19,800

お客様番号

受領印

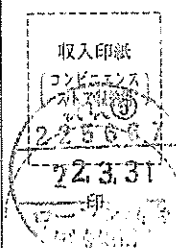

【使途項目】(該当する項目の□に✓をつける)

- 調査研究費     研修費     会議費     要請・陳情活動費     資料作成費
- 資料購入費     広報広聴費     人件費     事務所費     事務費

【支払者名】 ※領収書等で確認できる場合は記入不要

小野寺利裕

【支出額(政務活動費充当額)】

4400 円

※ 領収書その他の証拠書類の貼付欄(重ならないように貼付すること)

領 収 証

2022年 3月分

仙台市宮城野区苦竹  
1-7-25 ウェストパレスマンション407

小野寺 利裕 様

| 品 名    | 部 数 | 金 額   |
|--------|-----|-------|
| 河北新報 ※ | 1   | 4,400 |
|        |     |       |
|        |     |       |

| 合 計 |         |
|-----|---------|
|     | 4,400 円 |

内消費税 326 円  
上記正に領収しました。

購読中止のご連絡は毎月25日までにお願いします

2022年3月30日

東仙台 支店 TEL 022-231-5807  
仙台市宮城野区新田3丁目20-12

※0%対象 4400円

 **河北仙販** (裏面もご覧ください)



※軽減税率対象品目

【使途の内容等】

政務活動にかかる資料購入費と12計上

※出張については、出張記録簿を作成し添付する。

※その他の支出については、支出の内容や具体の品名等を記入する。(領収書等で確認できる場合は記入不要)

【按分による支出】 ※按分により充当する場合に記入する。

按分率(A) (      /      )      領収書等の金額(B) (      円)

按分による政務活動費の支出額(A) × (B)      円 (1円未満端数切り捨て)

【按分率が1/2を超える場合はその理由】

領収書等貼付用紙

整理番号 365

【用途項目】(該当する項目の□に✓をつける)

- 調査研究費
- 研修費
- 会議費
- 要請・陳情活動費
- 資料作成費
- 資料購入費
- 広報広聴費
- 人件費
- 事務所費
- 事務費

【支払者名】※領収書等で確認できる場合は記入不要

小野寺利裕

【支出額(政務活動費充当額)】

3400 円

※領収書その他の証拠書類の貼付欄(重ならないように貼付すること)



領収書

区域016 全戸0050 お問合せNo 02993

お名前 小野寺 利裕 様

苫竹 1-7-25

ウエストパレスマンション 407

04年 3月分

| 銘  | 柄    | 部数 | 金額     |
|----|------|----|--------|
| 1  | 読売新聞 | 1  | 3,400  |
| 2  |      |    |        |
| 3  |      |    |        |
| 合計 |      |    | 3,400円 |

◇左記の通り領収しました

領収日 04年 3月 30日

読売センターみやぎ野

〒983-0043 仙台市宮城野区萩野町2丁目25-1  
TEL 022(788)0387 FAX 022(788)0385



※裏面もあわせて内容を十分お読みください

【用途の内容等】

・ 政務活動にかかる資料購入費として計上

※出張については、出張記録簿を作成し添付する。

※その他の支出については、支出の内容や具体の品名等を記入する。(領収書等で確認できる場合は記入不要)

【按分による支出】 ※按分により充当する場合に記入する。

按分率(A) ( / ) 領収書等の金額(B) ( 円)

按分による政務活動費の支出額(A) × (B) 円 (1円未満端数切り捨て)

【按分率が1/2を超える場合はその理由】

領収書等貼付用紙

整理番号 366

【使途項目】(該当する項目の□に✓をつける)

- 調査研究費
- 研修費
- 会議費
- 要請・陳情活動費
- 資料作成費
- 資料購入費
- 広報広聴費
- 人件費
- 事務所費
- 事務費

【支払者名】 ※領収書等で確認できる場合は記入不要

【支出額(政務活動費充当額)】

3,400 円

※ 領収書その他の証拠書類の貼付欄(重ならないように貼付すること)



領収書

区域011

全戸0255

お問合せNo 01568

お名前 佐藤 和子 様  
鉤取2-1-3

4年 3月分 振替

| 銘  | 柄    | 部数 | 金額     |
|----|------|----|--------|
| 1  | 読売新聞 | 1  | 3,400  |
| 2  |      |    |        |
| 3  |      |    |        |
| 合計 |      |    | 3,400円 |

◇左記の通り領収しました

領収日 24年3月25日



読売センター西多賀

所長 長野 裕 児

〒982-0034 仙台市太白区西多賀3-6-41  
TEL 022-245-5121 FAX 022-245-5168



※裏面もあわせて内容を十分お読みください。

【使途の内容等】

調査研究活動(要する新聞購読料)  
2022.3月分

※出張については、出張記録簿を作成し添付する。

※その他の支出については、支出の内容や具体の品名等を記入する。(領収書等で確認できる場合は記入不要)

【按分による支出】 ※按分により充当する場合に記入する。

按分率(A) ( / ) 領収書等の金額(B) ( 円)

按分による政務活動費の支出額(A) × (B) 円 (1円未満端数切り捨て)

【按分率が1/2を超える場合はその理由】

領収書等貼付用紙

整理番号 367

【使途項目】(該当する項目の□に✓をつける)

- 調査研究費    研修費    会議費    要請・陳情活動費    資料作成費
- 資料購入費    広報広聴費    人件費    事務所費    事務費

【支払者名】※領収書等で確認できる場合は記入不要

佐々木真由美

【支出額(政務活動費充当額)】

3,400円

※領収書その他の証拠書類の貼付欄(重ならないように貼付すること)

領 収 証

2022年 3月分

仙台市宮城野区幸町  
2-21-11 幸ハイツ302

佐々木 真由美 様

| 銘 柄    | 部 数 | 金 額   |
|--------|-----|-------|
| 河北朝刊 ※ | 1   | 3,400 |

|     |         |
|-----|---------|
| 合 計 | 3,400 円 |
|-----|---------|

内消費税 252 円  
上記正に領収しました。

購読料自動振替のお手続きが完了しておりません

2022年3月5日

幸 町 支 店 TEL 022-292-5311  
仙台市宮城野区幸町3丁目2-1

※8%対象 3400円



河北仙販 仙台市青葉区一番町1-16-5  
(裏面もご覧ください)



※軽減税率対象品目

【使途の内容等】

政務活動に係る河北朝刊代(3月分)

※出張については、出張記録簿を作成し添付する。

※その他の支出については、支出の内容や具体の品名等を記入する。(領収書等で確認できる場合は記入不要)

【按分による支出】 ※按分により充当する場合に記入する。

按分率(A) ( / )      領収書等の金額(B) (      円)

按分による政務活動費の支出額(A) × (B)      円 (1円未満端数切り捨て)

【按分率が1/2を超える場合はその理由】

領収書等貼付用紙

整理番号 368

【使途項目】(該当する項目の□に✓をつける)

- 調査研究費    研修費    会議費    要請・陳情活動費    資料作成費
- 資料購入費    広報広聴費    人件費    事務所費    事務費

【支払者名】 ※領収書等で確認できる場合は記入不要

佐々木真由美

【支出額(政務活動費充当額)】

10,020円

※ 領収書その他の証拠書類の貼付欄(重ならないように貼付すること)

別紙参照

【使途の内容等】

政務活動に係る、不登校新聞 購読料

※出張については、出張記録簿を作成し添付する。

※その他の支出については、支出の内容や具体の品名等を記入する。(領収書等で確認できる場合は記入不要)

【按分による支出】 ※按分により充当する場合に記入する。

按分率(A) (      /      )      領収書等の金額(B) (           円)

按分による政務活動費の支出額(A) × (B)      円 (1円未満端数切り捨て)

【按分率が1/2を超える場合はその理由】

# 領 収 書

2021年8月12日

仙台市議会議員 佐々木真由美 様

特定非営利活動法人 全国不登校新聞社

代表理事 石井忠昂

〒112-0005 東京都文京区水道 2-13-12

文京六ービル 302 号室

TEL 03-6912-0981

FAX 03-6912-0982

下記の通り領収いたしました。

| 明 細   | 金 額     |
|---|---------|
| 『不登校新聞』購読料<br>第551 ~ 574号<br>(2021年4月1日号~2022年3月15日号分)<br>月2回発行<br>送料、消費税含む | 10,020円 |
| 合 計 (消費税内税)   | 10,020円 |

領収書等貼付用紙

整理番号 369

【使途項目】(該当する項目の□に✓をつける)

調査研究費    研修費    会議費    要請・陳情活動費    資料作成費  
 資料購入費    広報広聴費    人件費    事務所費    事務費

【支払者名】 ※領収書等で確認できる場合は記入不要      【支出額(政務活動費充当額)】

佐藤幸雄      4,400 円

※ 領収書その他の証拠書類の貼付欄(重ならないように貼付すること)

領 収 証      2022年 3月分

仙台市泉区南光台  
1-56-15-1

佐藤 幸雄 様

| 銘柄     | 部数 | 金額    |
|--------|----|-------|
| 河北新報 ※ | 1  | 4,400 |
|        |    |       |
|        |    |       |

| 合 計         |
|-------------|
| 4,400 円     |
| 内消費税 326 円  |
| 上記正に領収しました。 |

2022年4月13日

旭ヶ丘支店      TEL 022-271-5146  
仙台市青葉区小松島4丁目28-9

※8%対象 4400円

 河北仙販 (裏面もご覧ください)



※軽減税率対象品目

【使途の内容等】

情報収集に係る資料購入。河北新聞購読料(2022年3月分)

※出張については、出張記録簿を作成し添付する。

※その他の支出については、支出の内容や具体的品名等を記入する。(領収書等で確認できる場合は記入不要)

【按分による支出】 ※按分により充当する場合に記入する。

按分率(A) (      /      )      領収書等の金額(B) (      円)

按分による政務活動費の支出額(A) × (B)      円 (1円未満端数切り捨て)

【按分率が1/2を超える場合はその理由】



領収書等貼付用紙

整理番号 370

【使途項目】(該当する項目の□に✓をつける)

- 調査研究費     研・修 費     会 議 費     要請・陳情活動費     資料作成費
- 資料購入費     広報広聴費     人 件 費     事務所費     事 務 費

【支払者名】 ※領収書等で確認できる場合は記入不要

竹中 栄雄

【支出額(政務活動費充当額)】

3,400 円

※ 領収書その他の証拠書類の貼付欄(重ならないように貼付すること)

クレジットカードご利用控え      2022年 3月分

仙台市若林区南鍛冶町  
101-1 シャンポール第2荒町 101

竹中 栄雄 様

| 銘 柄    | 部 数 | 金 額   |
|--------|-----|-------|
| 河北朝刊 ※ | 1   | 3,400 |
|        |     |       |
|        |     |       |

|               |
|---------------|
| 合 計           |
| 3,400 円       |
| 内消費税    252 円 |
| 2022年3月25日    |

榴 岡 支店    TEL 022-256-1814  
仙台市宮城野区榴岡3丁目5-6

※8%対象 3400円



河北仙販

仙台市青葉区一番町1-16-5  
(裏面もご覧ください)



※軽減税率対象品目

【使途の内容等】

政務活動に係る新聞購読料      河北新報      3,400 円  
3月分

合計      3,400 円

※出張については、出張記録簿を作成し添付する。

※その他の支出については、支出の内容や具体の品名等を記入する。(領収書等で確認できる場合は記入不要)

【按分による支出】 ※按分により充当する場合に記入する。

按分率(A) (    /    )      領収書等の金額(B) (    3,400 円)

按分による政務活動費の支出額(A) × (B)      3,400 円 (1円未満端数切り捨て)

【按分率が1/2を超える場合はその理由】

領収書等貼付用紙

整理番号 371

【使途項目】(該当する項目の□に✓をつける)

調査研究費    研修費    会議費    要請・陳情活動費    資料作成費  
 資料購入費    広報広聴費    人件費    事務所費    事務費

【支払者名】 ※領収書等で確認できる場合は記入不要  
公明党仙台市議団

【支出額(政務活動費充当額)】  
16,830 円

※ 領収書その他の証拠書類の貼付欄(重ならないように貼付すること)

77 BANK キャッシュサービス  
ご利用控え

毎度ご利用いただきありがとうございます。

|                     |         |          |                                   |
|---------------------|---------|----------|-----------------------------------|
| お取引種別               | 機番      | 処理番号     | お取引日付                             |
| お振込                 | 009     | 3053     | 03-05-28                          |
| 銀行番号                | ご利用店    | 科目・口座番号  | ご利用店                              |
|                     |         |          | 207                               |
| お取引種別別収支            |         | お取引種別別収支 |                                   |
| 万円                  | 千円      | 千円       | 500円   100円   50円   10円   5円   1円 |
|                     |         |          |                                   |
| 時刻                  | 手数料     | お取引金額    |                                   |
| 11:15               | ¥660    | ¥33,000  |                                   |
| おつり                 | お取引後の残高 |          |                                   |
|                     | *****   |          |                                   |
| 手数料のうち振込手数料         |         | ¥660     |                                   |
|                     |         | 000026   |                                   |
| コウメイトウセンタ"イッキ"タ"ン 様 |         |          |                                   |
| 電話番号 022-214-8718   |         |          |                                   |

〒七十七銀行 裏面を合せてご覧ください。

【使途の内容等】  
会派ホームページ管理・更新料 4 月分  
(振込手数料含む)

※出張については、出張記録簿を作成し添付する。  
※その他の支出については、支出の内容や具体の品名等を記入する。(領収書等で確認できる場合は記入不要)

【按分による支出】 ※按分により充当する場合に記入する。

按分率(A) ( 1 / 2 )      領収書等の金額(B) ( 33,660 円)

按分による政務活動費の支出額(A) × (B)      16,830 円 (1円未満端数切り捨て)

【按分率が1/2を超える場合はその理由】

ご請求書

2021年4月30日

公明党仙台市議団 様

M.D.Studie

エムディスタディ

| 品名                                | 数量 | 単価     | 金額     |
|-----------------------------------|----|--------|--------|
| 公明党仙台市議団ホームページメンテナンス料<br>2021年4月分 | 1  | 30,000 | 30,000 |

〒  
Tel  
Fax

税抜 30,000

税額 3,000

合計 33,000

お支払いは下記銀行口座へお願いいたします。

口座名

【使途項目】(該当する項目の□に✓をつける)

調査研究費    研修費    会議費    要請・陳情活動費    資料作成費  
 資料購入費    広報広聴費    人件費    事務所費    事務費

|                                       |                             |
|---------------------------------------|-----------------------------|
| 【支払者名】 ※領収書等で確認できる場合は記入不要<br>公明党仙台市議団 | 【支出額(政務活動費充当額)】<br>13,156 円 |
|---------------------------------------|-----------------------------|

※ 領収書その他の証拠書類の貼付欄(重ならないように貼付すること)

**領収証(Receipt)**

ご請求番号  
[REDACTED]

お客さま氏名  
公明党仙台市議団 様

金額  
2021年 4月分  
¥13156

うち、消費税相当額  
¥1196

NTTコミュニケーションズ株式会社  
ビルディングカスタマセンタ  
料金お問合せ先  
0120-047128

|         |         |       |
|---------|---------|-------|
| 収入印紙貼付欄 | 13,156  | 領収日付印 |
|         | 21.4.30 |       |

郵便局は収入印紙不要  
(お客さま)

【使途の内容等】

ホスティングサービス (メール・ウェブ) 利用料 4月分  
JPドメイン更新料

※出張については、出張記録簿を作成し添付する。  
※その他の支出については、支出の内容や具体の品名等を記入する。(領収書等で確認できる場合は記入不要)

【按分による支出】 ※按分により充当する場合に記入する。

按分率(A) (      /      )      領収書等の金額(B) (      円)

按分による政務活動費の支出額(A) × (B)      円 (1円未満端数切り捨て)

【按分率が1/2を超える場合はその理由】

# ご利用料金の内訳

料金お問合せ先 ビリングカスタマセンタ  
0120-047128

| ご請求番号                                  | ご請求年月     |     |   |
|--|-----------|-----|---|
| [Redacted]                             | 2021年 4月分 |     |   |
| 回線番号 / 料金内訳名                           | 金額 (円)    | 税区分 | ご利用期間等のお知らせ   |
| - NTTコミュニケーションズご利用分<br>[ビジネス向けIP系サービス] |           |     |   |
| 基本額メール&ウェブ ビジネス                        | 5,560     | 合算  |   |
| M&WB JPRSドメイン認証利用                      | 1,000     | 合算  |   |
| JPDドメイン更新料                             | 3,500     | 個別  |   |
| 加算額メールセキュリティ利用料                        | 1,900     | 合算  |   |
| 消費税相当額 (合計)                            | 1,196     |     | 消費税率により算出した消費税相当額をこの項目に表示しています<br>合算表示の料金を合計した金額に10%を乗じて算出しています |
| (内訳) 消費税相当額 (合算) 10%                   | ( 846)    |     |   |
| (内訳) 消費税相当額 (個別分)                      | ( 350)    |     |   |
| (小計)                                   | 13,156    |     |   |
| (合計)                                   | 13,156    |     |   |
|  |           |     | ご利用いただいている2請求分の料金を合計したものです                                      |

NTT Communications NTTコミュニケーションズ株式会社

ビリングカスタマセンタ

TEL 0120-047128  
791-8013  
松山市山越3丁目15番15号  
NTT山越ビル

社用コード BH1111311004 11885 11885-00

NTTコミュニケーションズ料金請求書  
(NTTCommunications-Bill)

2021年 4月 16日発行

日ごろ、NTTコミュニケーションズをご利用いただきましてありがとうございます。  
裏面のお支払い場所にこの請求書をご持参のうえ、お支払いください。

980-8671

宮城県仙台市 青葉区国分町3丁目7-1

公明党仙台市議団 様

社用コード [Redacted]  
[Barcode]

お手続きはWebが便利!! (24時間簡単)  
パソコン タブレットで!! [www.ntt.com/b-charge](http://www.ntt.com/b-charge)

請求書送付先変更、一括請求追加、口座振替申込書送付  
※詳しくは裏面をご覧ください。

料金お問合せ先 ※電話番号はお間違えのないようご注意ください  
ビリングカスタマセンタ bill@ntt.com  
0120-047128 受付時間 (平日) 9:00~17:00

| ご請求番号             | ご請求年月     | ご請求額 (Charge)      | お支払期限 (Due Date) |
|-------------------|-----------|--------------------|------------------|
| [Redacted]        | 2021年 4月分 | 13,156円            | 2021年 4月 30      |
| ご請求の内訳            | 金額 (円)    | お知らせ               |                  |
| NTTコミュニケーションズご利用分 | 13,156    | うち消費税相当額は、1,196円です |                  |

●お支払期限後に支払われた場合は、年14.5%(1日当たり約0.04%)の延滞利息をお支払いいただく場合があります。

ご利用料金の内訳  
[回線番号別料金内訳書]

料金お問合せ先 ビリングカスタマセンタ  
0120-047128

| ご請求番号<br>[REDACTED]  | ご請求年月<br>2021年 4月分 |     |                                 |
|----------------------|--------------------|-----|---------------------------------|
| 回線番号 / 料金内訳名         | 金額 (円)             | 税区分 | ご利用期間等のお知らせ                     |
| [ホスティングサービス]         |                    |     |                                 |
| [REDACTED]           |                    |     |                                 |
| ・NTTコミュニケーションズご利用分   |                    |     |                                 |
| 基本額メール&ウェブ ビジネス      | 2,780              | 合算  | 3月 1日～ 3月31日 ライトプランご利用です        |
| J Pドメイン更新料           | 3,500              | 個別  | お客様が取得されたOCN指定事業者の1年分のドメイン更新料です |
| 加算額メールセキュリティ利用料      | 1,900              | 合算  | 3月 1日～ 3月31日                    |
| 消費税相当額 (合計)          | 818                |     | 消費税率により算出した消費税相当額をこの項目に表示しています  |
| (内訳) 消費税相当額 (合算) 10% | ( 468)             |     | 合算表示の料金を合計した金額に10%を乗じて算出しています   |
| (内訳) 消費税相当額 (個別分)    | ( 350)             |     |                                 |
| (小計)                 | 8,998              |     |                                 |
| (合計)                 | 8,998              |     |                                 |
| [REDACTED]           |                    |     |                                 |
| ・NTTコミュニケーションズご利用分   |                    |     |                                 |
| 基本額メール&ウェブ ビジネス      | 2,780              | 合算  | 3月 1日～ 3月31日 ライトプランご利用です        |
| M&WB JPRSドメイン認証利用    | 1,000              | 合算  | 証明書 月額利用料                       |
| 消費税相当額 (合計)          | 378                |     | 消費税率により算出した消費税相当額をこの項目に表示しています  |
| (内訳) 消費税相当額 (合算) 10% | ( 378)             |     | 合算表示の料金を合計した金額に10%を乗じて算出しています   |
| (小計)                 | 4,158              |     |                                 |
| (合計)                 | 4,158              |     |                                 |

社用コード BH1121311004 11390 11885 00

領収書等貼付用紙

整理番号 373

【使途項目】(該当する項目の□に✓をつける)

- 調査研究費    研修費    会議費    要望・陳情活動費    資料作成費
- 資料購入費    広報広聴費    人件費    事務所費    事務費

【支払者名】 ※領収書等で確認できる場合は記入不要

鈴木広康

【支出額(政務活動費充当額)】

5,000 円

※ 領収書その他の証拠書類の貼付欄(重ならないように貼付すること)

**領収証**

No. 339

鈴木ひろやす

様

合計金額

¥10,000-

但し、4月分Webサイト更新代として

2021年4月21日

上記の通り正に領収致しました。

| 内訳    | 金額      |
|-------|---------|
| 現金    | ¥10,000 |
|       |         |
| 内消費税等 |         |

MediaPLAN

〒

TEL

係

【使途の内容等】

政務活動に係る広報によるホームページ更新・管理費(4月分)

※出張については、出張記録簿を作成し添付する。

※その他の支出については、支出の内容や具体の品名等を記入する。(領収書等で確認できる場合は記入不要)

【按分による支出】 ※按分により充当する場合に記入する。

按分率(A) ( 1/2 )      領収書等の金額(B) (10,000円)

按分による政務活動費の支出額(A) × (B)      5,000 円 (1円未満端数切り捨て)

【按分率が1/2を超える場合はその理由】

【使途項目】(該当する項目の□に✓をつける)

- 調査研究費    研修費    会議費    要望・陳情活動費    資料作成費
- 資料購入費    広報広聴費    人件費    事務所費    事務費

【支払者名】 ※領収書等で確認できる場合は記入不要

鈴木広康

【支出額(政務活動費充当額)】

5,000 円

※ 領収書その他の証拠書類の貼付欄(重ならないように貼付すること)

領収書

鈴木ひろやす 様

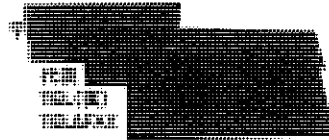

発行日 令和3年4月30日

合計金額(消費税込) ¥10,000

印紙

但し ニュースレター データ編集 として上記正に領収いたしました。

| No. | 項目                        | 数量 | 単価       | 合計      |
|-----|---------------------------|----|----------|---------|
|     | ニュースレターVol.72 入稿用データ編集 1式 | 1  | 10,000   | 10,000  |
|     |                           |    |          |         |
|     |                           |    |          |         |
|     |                           |    |          |         |
|     |                           |    |          |         |
|     |                           |    |          |         |
|     | 値引き                       |    |          | 1,000   |
|     |                           |    | 小計       | 10,000  |
|     |                           |    | 消費税(10%) | 1,000   |
|     |                           |    | 合計       | ¥10,000 |

【使途の内容等】

政務活動に係る広報誌校正・編集費(Vol.72)

※出張については、出張記録簿を作成し添付する。

※その他の支出については、支出の内容や具体の品名等を記入する。(領収書等で確認できる場合は記入不要)

【按分による支出】 ※按分により充当する場合に記入する。

按分率(A) (1/2)      領収書等の金額(B) ( 10000 円)

按分による政務活動費の支出額(A) × (B)      5000 円 (1円未満端数切り捨て)

【按分率が1/2を超える場合はその理由】



領収書等貼付用紙

整理番号 375

|   |                            |
|---|----------------------------|
| 【使途項目】(該当する項目の□に✓をつける)  |                            |
| <input type="checkbox"/> 調査研究費 <input type="checkbox"/> 研修費 <input type="checkbox"/> 会議費 <input type="checkbox"/> 要請・陳情活動費 <input type="checkbox"/> 資料作成費<br><input type="checkbox"/> 資料購入費 <input checked="" type="checkbox"/> 広報広聴費 <input type="checkbox"/> 人件費 <input type="checkbox"/> 事務所費 <input type="checkbox"/> 事務費 |                            |
| 【支払者名】 ※領収書等で確認できる場合は記入不要<br>録田城行   | 【支出額(政務活動費充当額)】<br>10,476円 |
| ※ 領収書その他の証拠書類の貼付欄(重ならないように貼付すること)   |                            |
| 別添のとおり  |                            |
| 【使途の内容等】<br>政務活動費にかかるホームページ更新管理料  |                            |
| ※出張については、出張記録簿を作成し添付する。<br>※その他の支出については、支出の内容や具体の品名等を記入する。(領収書等で確認できる場合は記入不要)   |                            |
| 【按分による支出】 ※按分により充当する場合に記入する。<br>按分率(A) ( 1 / 2 )      領収書等の金額(B) ( 20,952 円)<br>按分による政務活動費の支出額(A) × (B)      10,476 円 (1円未満端数切り捨て)  |                            |
| 【按分率が1/2を超える場合はその理由】  |                            |

領収書

2021年4月30日

鎌田 城行 様

M'S design

エムズデザイン

〒

Tel

Fax

| 品名             | 数量 | 単価     | 金額     |
|----------------|----|--------|--------|
| HP編集管理 鎌田市議会議員 | 1  | 19,048 | 19,048 |

2021年4月分

税抜 19,048

税額 1,904

合計 20,952

上記、正に受領致しました。

領収書等貼付用紙

整理番号 376

【使途項目】(該当する項目の□に✓をつける)

- 調査研究費    研修費    会議費    要請・陳情活動費    資料作成費
- 資料購入費    広報広聴費    人件費    事務所費    事務費

【支払者名】 ※領収書等で確認できる場合は記入不要

小野寺利裕

【支出額(政務活動費充当額)】

11,000 円

※ 領収書その他の証拠書類の貼付欄(重ならないように貼付すること)

領収書は、別紙貼付(4月分)

【使途の内容等】

政務活動にかかる、ホームページ編集管理  
ホスティング料として計上

※出張については、出張記録簿を作成し添付する。

※その他の支出については、支出の内容や具体の品名等を記入する。(領収書等で確認できる場合は記入不要)

【按分による支出】 ※按分により充当する場合に記入する。

按分率(A) ( 1/2 )      領収書等の金額(B) ( 22,000 円)

按分による政務活動費の支出額(A) × (B)      11,000 円 (1円未満端数切り捨て)

【按分率が1/2を超える場合はその理由】

領収書

2021年4月30日

小野寺利裕 様

M'S design

| 品名                    | 数量 | 単価     | 金額     |
|-----------------------|----|--------|--------|
| 小野寺利裕議員HP編集管理・ホスティング料 | 1  | 20,000 | 20,000 |
| 2021年4月分              |    |        |        |

エムズデザイン

〒

Tel

Fax

税抜 20,000

税額 2,000

合計 22,000

上記、正に領収致しました。

領収書等貼付用紙

整理番号 377

【使途項目】(該当する項目の□に✓をつける)

- 調査研究費
- 研修費
- 会議費
- 要請・陳情活動費
- 資料作成費
- 資料購入費
- 広報広聴費
- 人件費
- 事務所費
- 事務費

【支払者名】※領収書等で確認できる場合は記入不要

小田島久美子

【支出額(政務活動費充当額)】

33000円

※領収書その他の証拠書類の貼付欄(重ならないように貼付すること)

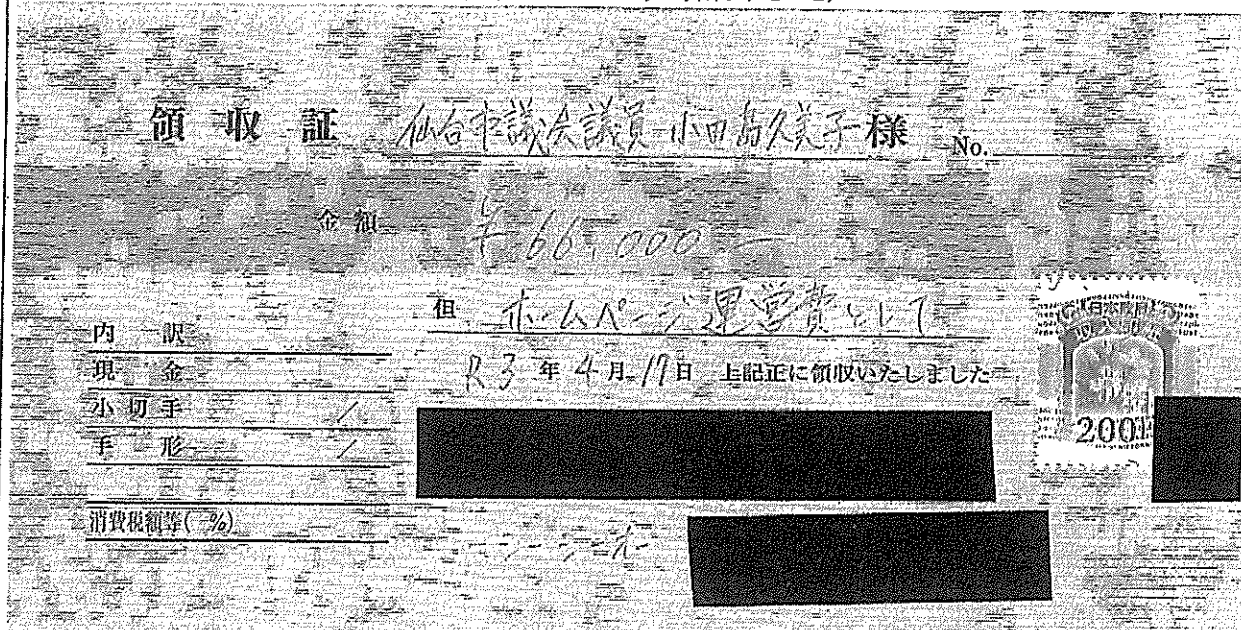

【使途の内容等】

市政及び議会報告に関する広報等に係るHP編集管理料

R3年4月～R3年9月

※出張については、出張記録簿を作成し添付する。

※その他の支出については、支出の内容や具体的品名等を記入する。(領収書等で確認できる場合は記入不要)

【按分による支出】 ※按分により充当する場合に記入する。

按分率(A) ( 1 / 2 ) 領収書等の金額(B) (66000 円)

按分による政務活動費の支出額(A) × (B) 33000 円 (1円未満端数切り捨て)

【按分率が1/2を超える場合はその理由】

領収書等貼付用紙

整理番号 378

【使途項目】(該当する項目の□に✓をつける)

調査研究費    研修費    会議費    要請・陳情活動費    資料作成費  
 資料購入費    広報広聴費    人件費    事務所費    事務費

【支払者名】 ※領収書等で確認できる場合は記入不要      【支出額(政務活動費充当額)】

50,600 円

※ 領収書その他の証拠書類の貼付欄(重ならないように貼付すること)

領収証

2015年4月30日

佐藤和子様

|  |  |  |  |  |  |  |  |  |  |
|--|--|--|--|--|--|--|--|--|--|
|  |  |  |  |  |  |  |  |  |  |
|  |  |  |  |  |  |  |  |  |  |

上記正に領収いたしました 但 印刷代金として

|     |          |
|-----|----------|
| 現金  | ¥101,200 |
| 小切手 |          |
| 相殺  |          |



Planning & Design  
 (有)ゴトウゴリット  
 企画デザインから印刷まで! TOTAL SERVICE

〒984-0051 仙台市若林区新待5丁目9番28号  
 TEL.022-295-0428 FAX.022-205-0501



※金額訂正及び社印、担当者印なきものは無効

【使途の内容等】

議会活動及び市政に関する政策等の広報に  
 要する経費 広報紙の発行経費・制作費

スズキ通信35号

※出張については、出張記録簿を作成し添付する。

※その他の支出については、支出の内容や具体の品名等を記入する。(領収書等で確認できる場合は記入不要)

【按分による支出】 ※按分により充当する場合に記入する。

按分率(A) ( 1 / 12 )      領収書等の金額(B) ( 101,200 円)

按分による政務活動費の支出額(A) × (B) 50,600 円 (1円未満端数切り捨て)

【按分率が1/2を超える場合はその理由】

請 求 書

R3年 4月 30日

佐藤和子 様

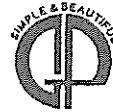

**(有)ゴトウプリント**  
〒984-0051 仙台市若林区新寺5丁目9番28号  
TEL.(022)295-0428 FAX.(022)295-0561



合計金額 ¥ 101,200

|        |   |         |       |  |  |  |  |  |  |
|--------|---|---------|-------|--|--|--|--|--|--|
| 前月繰越額  |   |         |       |  |  |  |  |  |  |
| 今月御請求額 |   |         | 92000 |  |  |  |  |  |  |
| 消費税    |   |         | 9200  |  |  |  |  |  |  |
| 合計     | ¥ | 101,200 |       |  |  |  |  |  |  |

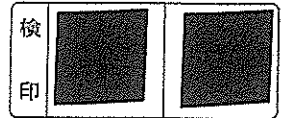

\* 毎度お引立ありがとうございます。

4 月 分

上記の通り御請求申し上げます。

振込先 つじがわ  
七十七銀行 榴岡支店  
普通口座 No.5029503  
(有)ゴトウプリント

請 求 書

佐藤和子 様

令和 3年 4月 30日



**Planning & Design**  
**(有)ゴトウプリント**  
企画デザインから印刷まで。TOTAL SERVICE  
〒984-0051 仙台市若林区新寺5丁目9番28号  
TEL.022-295-0428 FAX.022-295-0561

| 品 名                    | 規 格 | 数 量    | 単 価 | 金 額        | 摘 要 |
|------------------------|-----|--------|-----|------------|-----|
| スマホ通信2021巻号            |     | 2,300* |     | 8,500.00   |     |
| A3 40x40 コト(90)        |     |        |     |            |     |
| (三折 1,500* DM折 1,000*) |     |        |     |            |     |
| 長3水リ封筒                 |     | 1,000* |     | 700.00     |     |
| 郵便区別内特別入り              |     |        |     |            |     |
| 合 計                    |     |        |     | ¥ 9,200.00 |     |

【使途項目】(該当する項目の□に✓をつける)

- 調査研究費    研修費    会議費    要請・陳情活動費    資料作成費  
 資料購入費    広報広聴費    人件費    事務所費    事務費

【支払者名】 ※領収書等で確認できる場合は記入不要

佐々木真由美

【支出額(政務活動費充当額)】

11,000円

※ 領収書その他の証拠書類の貼付欄(重ならないように貼付すること)

別紙参照

【使途の内容等】

ホームページ編集管理代・ホスティング料(4月分)

※出張については、出張記録簿を作成し添付する。

※その他の支出については、支出の内容や具体の品名等を記入する。(領収書等で確認できる場合は記入不要)

【按分による支出】 ※按分により充当する場合に記入する。

按分率(A) ( 1/2 )      領収書等の金額(B) ( 22,000円)

按分による政務活動費の支出額(A) × (B)      11,000円 (1円未満端数切り捨て)

【按分率が1/2を超える場合はその理由】



領収書

2021年5月31日

佐々木まゆみ 様

M.D.Studie

エムディスタディ

〒

Tel

Fax

| 品名                     | 数量 | 単価     | 金額     |
|------------------------|----|--------|--------|
| 佐々木まゆみ議員HP構築管理・ホスティング料 | 1  | 20,000 | 20,000 |

2021年4月分

税抜 20,000

税額 2,000

合計 22,000

上記、正に領収致しました。

領収書等貼付用紙

整理番号 380

【使途項目】(該当する項目の□に✓をつける)

- 調査研究費    研修費    会議費    要請・陳情活動費    資料作成費
- 資料購入費    広報広聴費    人件費    事務所費    事務費

【支払者名】 ※領収書等で確認できる場合は記入不要

公明党仙台市議団

【支出額(政務活動費充当額)】

16,830 円

※ 領収書その他の証拠書類の貼付欄(重ならないように貼付すること)

**77 BANK** キャッシュサービス  
ご利用控え

毎度ご利用いただきありがとうございます。

|                     |         |          |                                   |
|---------------------|---------|----------|-----------------------------------|
| お取引種別               | 機番      | 処理番号     | お取引日付                             |
| お振込                 | 0093786 | 03-06-29 |                                   |
| 銀行番号                | ご預金店    | 科目・口座番号  | ご利用店                              |
|                     |         |          | 207                               |
| お取引金額               |         | お取引金額    |                                   |
| 万円                  | 五千円     | 千円       | 500円   100円   50円   10円   5円   1円 |
| 時刻                  | 手数料     | お取引金額    |                                   |
| 13:18               | ¥660    | ¥33,000  |                                   |
| おつり                 | お取引後の残高 |          |                                   |
|                     | *****   |          |                                   |
| 手数料のうち振込手数料         |         | ¥660     |                                   |
|                     |         | 000046   |                                   |
| コウメイトウセンタ'イッキ'タ'ソ 様 |         |          |                                   |
| 電話番号 022-214-8718   |         |          |                                   |

セブティセブ銀行 裏面も合わせてご覧ください。

【使途の内容等】

会派ホームページ管理・更新料 6 月分  
(振込手数料含む)

※出張については、出張記録簿を作成し添付する。

※その他の支出については、支出の内容や具体的品名等を記入する。(領収書等で確認できる場合は記入不要)

【按分による支出】 ※按分により充当する場合に記入する。

按分率(A) ( 1 / 2 )      領収書等の金額(B) ( 33,660 円)

按分による政務活動費の支出額(A) × (B)      16,830 円 (1円未満端数切り捨て)

【按分率が1/2を超える場合はその理由】

ご請求書

2021年5月31日

公明党仙台市議団 様

M.D.Studie

エムディスタディ

| 品名                    | 数量 | 単価     | 金額     |
|-----------------------|----|--------|--------|
| 公明党仙台市議団ホームページメンテナンス料 | 1  | 30,000 | 30,000 |

2021年5月分

〒 [Redacted]  
[Redacted]  
Tel: [Redacted]  
Fax: [Redacted]

税抜 30,000

税額 3,000

合計 33,000

お支払いは下記銀行口座へお願いいたします。

[Redacted]  
[Redacted]  
[Redacted]

【使途項目】(該当する項目の□に✓をつける)

調査研究費    研修費    会議費    要請・陳情活動費    資料作成費  
 資料購入費    広報広聴費    人件費    事務所費    事務費

【支払者名】 ※領収書等で確認できる場合は記入不要  
公明党仙台市議団

【支出額(政務活動費充当額)】  
9,306 円

※ 領収書その他の証拠書類の貼付欄(重ならないように貼付すること)

領収証(Receipt)

ご請求番号

お客さま氏名  
公明党仙台市議団 様

金額  
2021年 5月分  
¥9306

うち、消費税額  
¥846  
NTTコミュニケーションズ  
株式会社

ビルングカスタマセンタ  
料金お問合せ先  
0120-047128

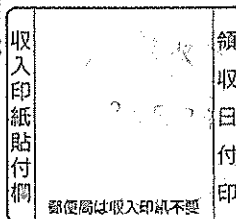

21.5.28

【使途の内容等】

ホスティングサービス(メール・ウェブ)利用料 5月分

※出張については、出張記録簿を作成し添付する。

※その他の支出については、支出の内容や具体の品名等を記入する。(領収書等で確認できる場合は記入不要)

【按分による支出】 ※按分により充当する場合に記入する。

按分率(A) (      /      )      領収書等の金額(B) (      円)

按分による政務活動費の支出額(A) × (B)      円 (1円未満端数切り捨て)

【按分率が1/2を超える場合はその理由】

# ご利用料金の内訳

ページ 1

料金お問合せ先 ビリングカスタマセンター  
0120-047128

| ご請求番号<br>[REDACTED]  | ご請求年月<br>2021年 5月分      |                |   |
|--|-------------------------|----------------|---|
| 回線番号 / 料金内訳名   | 金額 (円)                  | 税区分            | ご利用期間等のお知らせ   |
| ・NTTコミュニケーションズご利用分<br>[ビジネス向けIP系サービス]<br>基本額メール&ウェブ ビジネス<br>M&WB JPRSドメイン認証利用<br>加算額メールセキュリティ利用料 | 5,560<br>1,000<br>1,900 | 合算<br>合算<br>合算 |   |
| 消費税相当額 (合計)<br>(内訳) 消費税相当額 (合算) 10%<br>(小計)  | 846<br>( 846)<br>9,306  |                | 消費税率により算出した消費税相当額をこの項目に表示しています<br>合算表示の料金を合計した金額に10%を乗じて算出しています |
| (合計)   | 9,306                   |                | ご利用いただいている2請求分の料金を合計したものです                                      |

NTT Communications NTTコミュニケーションズ株式会社

ビリングカスタマセンター

TEL 0120-047128

791-8013

松山市山越3丁目15番15号

NTT山越ビル

社用 BH1111311004 11796 11796 00

NTTコミュニケーションズ料金請求書  
(NTTCommunications-Bill)

2021年 5月19日発行

日ごろ、NTTコミュニケーションズをご利用いただきましてありがとうございます。  
裏面のお支払い場所にこの請求書をご持参のうえ、お支払いください。

980-8671

宮城県仙台市 青葉区国分町3丁目7-1

公明党仙台市議団 様

社用  
印2 [REDACTED]

お手続きはWebが便利!! (24時間簡単)

パソコン タブレットで!! [www.ntt.com/b-charge](http://www.ntt.com/b-charge)

請求書送付先変更、一括請求追加、口座振替申込書送付  
※詳しくは裏面をご覧ください。

料金お問合せ先

ビリングカスタマセンター

0120-047128

※請求書等はお届かないようご注意ください

bill@ntt.com

受付時間 (平日) 9:00~17:00

| ご請求番号<br>[REDACTED] | ご請求年月<br>2021年 5月分 | ご請求額 (Charge)<br>9,306円 | お支払期限 (Due Date)<br>2021年 5月31日 |
|---------------------|--------------------|-------------------------|---------------------------------|
| ご請求の内訳              | 金額 (円)             | お知らせ                    |                                 |
| NTTコミュニケーションズご利用分   | 9,306              | うち消費税相当額は、846円です        |                                 |

●お支払期限後に支払われた場合は、年14.5%(1日当たり約0.04%)の延滞利息をお支払いいただく場合もあります。

ご利用料金の内訳  
[回線番号別料金内訳書]

ご請求番号 [REDACTED]      ご請求年月 2021年 5月分

| 回線番号 / 料金内訳名         | 金額 (円) | 税区分 | ご利用期間等のお知らせ   |
|----------------------|--------|-----|---|
| [ホスティングサービス]         |        |     |   |
| [REDACTED]           |        |     |   |
| ・NTTコミュニケーションズご利用分   |        |     |   |
| 基本額メール&ウェブ ビジネス      | 2,780  | 合算  | 4月 1日～ 4月30日 ライトプランご利用です  |
| 加算額メールセキュリティ利用料      | 1,900  | 合算  | 4月 1日～ 4月30日  |
| 消費税相当額 (合計)          | 468    |     | 消費税率により算出した消費税相当額をこの項目に表示しています<br>合算表示の料金を合計した金額に10%を乗じて算出しています |
| (内訳) 消費税相当額 (合算) 10% | ( 468) |     |   |
| (小計)                 | 5,148  |     |   |
| (合計)                 | 5,148  |     |   |
| [REDACTED]           |        |     |   |
| ・NTTコミュニケーションズご利用分   |        |     |   |
| 基本額メール&ウェブ ビジネス      | 2,780  | 合算  | 4月 1日～ 4月30日 ライトプランご利用です  |
| M&WB JPRSドメイン認証利用    | 1,000  | 合算  | 証明書 月額利用料   |
| 消費税相当額 (合計)          | 378    |     | 消費税率により算出した消費税相当額をこの項目に表示しています<br>合算表示の料金を合計した金額に10%を乗じて算出しています |
| (内訳) 消費税相当額 (合算) 10% | ( 378) |     |   |
| (小計)                 | 4,158  |     |   |
| (合計)                 | 4,158  |     |   |

【使途項目】(該当する項目の□に✓をつける)

- 調査研究費     研修費     会議費     要望・陳情活動費     資料作成費
- 資料購入費     広報広聴費     人件費     事務所費     事務費

【支払者名】※領収書等で確認できる場合は記入不要

鈴木広康

【支出額(政務活動費充当額)】

5,000 円

※ 領収書その他の証拠書類の貼付欄(重ならないように貼付すること)

**領収証**

No. 340

鈴木ひろやす

様

合計金額

¥10,000-

但し、5月分Webサイト更新代として

2021年5月21日

上記の通り正に領収致しました。

| 内訳    | 金額      |
|-------|---------|
| 現金    | ¥10,000 |
|       |         |
| 内消費税等 |         |

MediaPLAN

〒

TEL

係

【使途の内容等】

政務活動に係る広報によるホームページ更新・管理費(5月分)

※出張については、出張記録簿を作成し添付する。

※その他の支出については、支出の内容や具体の品名等を記入する。(領収書等で確認できる場合は記入不要)

【按分による支出】 ※按分により充当する場合に記入する。

按分率(A) ( 1/2 )      領収書等の金額(B) (10,000円)

按分による政務活動費の支出額(A) × (B)      5,000 円 (1円未満端数切り捨て)

【按分率が1/2を超える場合はその理由】

|   |   |
|---|---|
| 【使途項目】(該当する項目の□に✓をつける)                  |   |
| <input type="checkbox"/> 調査研究費          | <input type="checkbox"/> 研修費              |
| <input type="checkbox"/> 資料購入費          | <input checked="" type="checkbox"/> 広報広聴費 |
| <input type="checkbox"/> 会議費            | <input type="checkbox"/> 人件費              |
| <input type="checkbox"/> 要望・陳情活動費       | <input type="checkbox"/> 資料作成費            |
| <input type="checkbox"/> 事務所費           | <input type="checkbox"/> 事務費              |
| 【支払者名】※領収書等で確認できる場合は記入不要<br><b>鈴木広康</b> | 【支出額(政務活動費充当額)】<br><b>48,271 円</b>        |
| ※領収書その他の証拠書類の貼付欄(重ならないように貼付すること)        |   |

領収書 (Receipt)

発行日 2021年 6月 9日

お客さま氏名 (Customer)  
鈴木 広康

様

|                                  |                                |
|----------------------------------|--------------------------------|
| ご請求番号 (Billing ID)               | [REDACTED]                     |
| ご請求の内訳 (Billing Details)         | 2021/04/01~2021/04/30 料金後納ご利用額 |
| 領収金額 (Amount Paid)<br>(うち消費税相当額) | 96,543 円<br>8,776 円            |
| 金融機関                             | [REDACTED]                     |

右記、金額を 2021年 5月 20日付で

口座振替により領収致しました。

日本郵便株式会社 

印紙税申告納  
付につき均町  
税務署承認済

【使途の内容等】

政務活動に係る広報誌郵送料(Vol. 72)

※出張については、出張記録簿を作成し添付する。

※その他の支出については、支出の内容や具体的な品名等を記入する。(領収書等で確認できる場合は記入不要)

【按分による支出】 ※按分により充当する場合に記入する。

按分率(A) (1/2) 領収書等の金額(B) ( **96,543** 円)

按分による政務活動費の支出額(A) × (B) **48,271** 円 (1円未満端数切り捨て)

【按分率が1/2を超える場合はその理由】



後納郵便物等取扱票 (お客様用)

頁  
1 / 1

お客様名 : 鈴木 広慶 (一般郵便用)  
 \_\_\_\_\_  
 \_\_\_\_\_  
 \_\_\_\_\_

発行日時 : 2021年 4月 6日 14:56  
 発行番号 : 210406A1422 端P57 箱70  
 〒100-8792 日本郵便株式会社  
 大手町2-3-1 東京都千代田区  
 連絡先 : 新仙台郵便局

取扱日  
 2021.4.6

お客様住所 : 〒981-1105  
 宮城県仙台市 太白区西中田7丁目11-21  
 \_\_\_\_\_  
 \_\_\_\_\_  
 お客様電話番号 : \_\_\_\_\_  
 後納承認局 : 2001-811100  
 後納お取引番号 : 0001120682

電話番号 : 0570-006-174  
 担当 : \_\_\_\_\_  
 取扱局 : 2001-811100

| 項番 | 種別        | 特殊取扱 | 重量／サイズ | 追跡番号 | 通 (個) 数 | 単価 (円) | 料金 (円) | 摘要 (割引種別) | 摘要 (損害要償額) (円) |
|----|-----------|------|--------|------|---------|--------|--------|-----------|----------------|
| 1  | 区内特別基 (定) |      | 11.5g  |      | 1,143   | 73     | 83,439 |           |                |
| 2  | 第一種定形     |      | 11.5g  |      | 156     | 84     | 13,104 |           |                |
|    |           |      |        |      |         |        |        |           |                |
|    |           |      |        |      |         |        |        |           |                |
|    |           |      |        |      |         |        |        |           |                |
|    |           |      |        |      |         |        |        |           |                |
|    |           |      |        |      |         |        |        |           |                |
|    |           |      |        |      |         |        |        |           |                |
| 合計 |           |      |        |      |         | 1,299  | 96,543 |           |                |
|    |           |      |        |      |         |        |        | 郵便物引受合計通数 | ゆうパック引受合計個数    |
|    |           |      |        |      |         |        |        | 1,299通    | 1,299個         |

(注) これは領收書ではありません。また、表示されている料金は実際の請求と異なる場合があります。  
 430112001R09      2021/4/6 14:56:13      窓口端末

領収書等貼付用紙

整理番号 384

|  |                                       |
|--|---------------------------------------|
| <p>【用途項目】(該当する項目の□に✓をつける)</p> <p> <input type="checkbox"/> 調査研究費   <input type="checkbox"/> 研修費   <input type="checkbox"/> 会議費   <input type="checkbox"/> 要請・陳情活動費   <input type="checkbox"/> 資料作成費<br/> <input type="checkbox"/> 資料購入費   <input checked="" type="checkbox"/> 広報広聴費   <input type="checkbox"/> 人件費   <input type="checkbox"/> 事務所費   <input type="checkbox"/> 事務費 </p> |                                       |
| <p>【支払者名】 ※領収書等で確認できる場合は記入不要</p> <p>鎌田城行</p>   | <p>【支出額(政務活動費充当額)】</p> <p>10,476円</p> |
| <p>※ 領収書その他の証拠書類の貼付欄(重ならないように貼付すること)</p> <p style="text-align: center;">別添のとおり</p>   |                                       |
| <p>【用途の内容等】</p> <p style="text-align: center;">政務活動費にかかるホームページ更新管理料</p> <p>※出張については、出張記録簿を作成し添付する。<br/>         ※その他の支出については、支出の内容や具体の品名等を記入する。(領収書等で確認できる場合は記入不要)</p>   |                                       |
| <p>【按分による支出】 ※按分により充当する場合に記入する。</p> <p>按分率(A) ( 1 / 2 )      領収書等の金額(B) ( 20,952 円)</p> <p>按分による政務活動費の支出額(A) × (B)      <u>10,476 円</u> (1円未満端数切り捨て)</p> <p>【按分率が1/2を超える場合はその理由】</p>   |                                       |

領収書

2021年5月31日

鎌田 城行 様

M'S design

エムズデザイン

〒

Tel

Fax

| 品名             | 数量 | 単価     | 金額     |
|----------------|----|--------|--------|
| HP編集管理 鎌田市議会議員 | 1  | 19,048 | 19,048 |

2021年5月分

税抜 19,048

税額 1,904

合計 20,952

上記、正に受領致しました。

領収書等貼付用紙

整理番号 385

【使途項目】(該当する項目の□に✓をつける)

- 調査研究費     研修費     会議費     要請・陳情活動費     資料作成費
- 資料購入費     広報広聴費     人件費     事務所費     事務費

【支払者名】 ※領収書等で確認できる場合は記入不要

小野寺利裕

【支出額(政務活動費充当額)】

11,000 円

※ 領収書その他の証拠書類の貼付欄(重ならないように貼付すること)

領収書は、別紙貼付(5月分)

【使途の内容等】

政務活動にかかる、ホームページ編集管理、  
ホスティング料と12月計上

※出張については、出張記録簿を作成し添付する。

※その他の支出については、支出の内容や具体の品名等を記入する。(領収書等で確認できる場合は記入不要)

【按分による支出】 ※按分により充当する場合に記入する。

按分率(A) ( 1/2 )      領収書等の金額(B) ( 22,000 円)

按分による政務活動費の支出額(A)×(B) 11,000 円 (1円未満端数切り捨て)

【按分率が1/2を超える場合はその理由】

領収書

2021年5月31日

小野寺利裕 様

M'S design

| 品名                    | 数量 | 単価     | 金額     |
|-----------------------|----|--------|--------|
| 小野寺利裕議員HP編集管理・ホスティング料 | 1  | 20,000 | 20,000 |

エムズデザイン

〒

Tel

Fax

2021年5月分

税抜 20,000

税額 2,000

合計 22,000

上記、正に領収致しました。

領収書等貼付用紙

整理番号 386

【使途項目】(該当する項目の□に✓をつける)

- 調査研究費   □ 研修費   □ 会議費   □ 要請・陳情活動費   □ 資料作成費
- 資料購入費   □ 広報広聴費   □ 人件費   □ 事務所費   □ 事務費

【支払者名】 ※領収書等で確認できる場合は記入不要

佐藤 和子

【支出額(政務活動費充当額)】

37,572 円

※ 領収書その他の証拠書類の貼付欄(重ならないように貼付すること)

領収書

様

|           |         |         |
|-----------|---------|---------|
| [別納引受]    |         |         |
| 区内特別基(定)  |         |         |
| @73       | 828通    | ¥60,444 |
| -----     |         |         |
| 小計        |         | ¥60,444 |
| -----     |         |         |
| 第一種定形     |         |         |
| @84       | 175通    | ¥14,700 |
| -----     |         |         |
| 小計        |         | ¥14,700 |
| -----     |         |         |
| 郵便物引受合計通数 | 1,003通  |         |
| 課税計(10%)  | ¥75,144 |         |
| (内消費税等)   | ¥6,831  |         |
| 非課税計      | ¥0      |         |
| -----     |         |         |
| 合計        |         | ¥75,144 |
| お預り クレジット |         | ¥75,144 |



〒100-8792 日本郵便株式会社  
 東京都千代田区大手町2-3-1  
 取扱日時: 2021年 5月 6日 12:41  
 担当: XXXXXXXXXX  
 発行No. 210506A9102 端P24箱05  
 連絡先: 新仙台郵便局  
 TEL: 0570-006-174

【使途の内容等】

議会活動及び市政(2)関する政策等の広報(= 要子系経費 広報紙の郵送料) (22回通信35号)

※出張については、出張記録簿を作成し添付する。

※その他の支出については、支出の内容や具体の品名等を記入する。(領収書等で確認できる場合は記入不要)

【按分による支出】 ※按分により充当する場合に記入する。

按分率(A) ( / / )      領収書等の金額(B) ( 75,144 円)

按分による政務活動費の支出額(A) × (B) 37,572 円 (1円未満端数切り捨て)

【按分率が1/2を超える場合はその理由】

領収書等貼付用紙

整理番号 387

【使途項目】(該当する項目の□に✓をつける)

- 調査研究費    研修費    会議費    要請・陳情活動費    資料作成費  
 資料購入費    広報広聴費    人件費    事務所費    事務費

【支払者名】 ※領収書等で確認できる場合は記入不要

佐々木真由美

【支出額(政務活動費充当額)】

11,000円

※ 領収書その他の証拠書類の貼付欄(重ならないように貼付すること)

別紙参照

【使途の内容等】

ホームページ編集管理代・ホスティング料(5月分)

※出張については、出張記録簿を作成し添付する。

※その他の支出については、支出の内容や具体の品名等を記入する。(領収書等で確認できる場合は記入不要)

【按分による支出】 ※按分により充当する場合に記入する。

按分率(A) ( 1/2 )      領収書等の金額(B) ( 22,000円)

按分による政務活動費の支出額(A) × (B)      11,000円 (1円未満端数切り捨て)

【按分率が1/2を超える場合はその理由】

領収書

2021年6月30日

佐々木まゆみ 様

M.D.Studie

エムディスタディ

〒

Tel

Fax

| 品名                     | 数量 | 単価     | 金額     |
|------------------------|----|--------|--------|
| 佐々木まゆみ議員HP編集管理・ホスティング料 | 1  | 20,000 | 20,000 |

2021年5月分

税抜 20,000

税額 2,000

合計 22,000

上記、正に領収致しました。



領収書等貼付用紙

整理番号 388

【使途項目】(該当する項目の□に✓をつける)

調査研究費    研修費    会議費    要請・陳情活動費    資料作成費  
 資料購入費    広報広聴費    人件費    事務所費    事務費

【支払者名】 ※領収書等で確認できる場合は記入不要  
**佐々木真由美**

【支出額(政務活動費充当額)】  
**138,007円**

※ 領収書その他の証拠書類の貼付欄(重ならないように貼付すること)

領収証

No. \_\_\_\_\_

 様

|    |   |   |   |   |   |   |   |  |
|----|---|---|---|---|---|---|---|--|
| 金額 | ¥ | 2 | 7 | 6 | 0 | 1 | 4 |  |
|----|---|---|---|---|---|---|---|--|

内訳 \_\_\_\_\_ 但 **オレンジ33 製作費 217**  
 現金 \_\_\_\_\_  
 小切手 \_\_\_\_\_ / **R3年 5月 21日 上記正に領収いたしました**  
 手形 \_\_\_\_\_ /

消費税額等( %) \_\_\_\_\_

**株式会社 大橋アキラ・デザイン室**  
 〒983-0824 仙台市宮城野区鶴ヶ谷8丁目4-3  
 TEL・FAX 022-765-3827  
 代表取締役 **大橋 昭**

  
 係印

コクヨ ウケ-390

【使途の内容等】

**オレンジ通信No.33 印刷発送一式**  
 (印刷 1,500部 ・ 郵送 1,150部)

※出張については、出張記録簿を作成し添付する。  
 ※その他の支出については、支出の内容や具体の品名等を記入する。(領収書等で確認できる場合は記入不要)

【按分による支出】 ※按分により充当する場合に記入する。

按分率(A) ( 1/2 )                      領収書等の金額(B) (    276,014円)

按分による政務活動費の支出額(A) × (B)                      138,007円 (1円未満端数切り捨て)

【按分率が1/2を超える場合はその理由】

【使途項目】(該当する項目の□に✓をつける)

調査研究費    研修費    会議費    要請・陳情活動費    資料作成費  
 資料購入費    広報広聴費    人件費    事務所費    事務費

【支払者名】 ※領収書等で確認できる場合は記入不要  
公明党仙台市議団

【支出額(政務活動費充当額)】  
16,830 円

※ 領収書その他の証拠書類の貼付欄(重ならないように貼付すること)

**77 BANK**   **キャッシュサービス**  
ご利用控え

毎度ご利用いただきありがとうございます。

|   |         |          |       |
|---|---------|----------|-------|
| お取引種別   | 借番      | 処理番号     | お取引日付 |
| お振込   | 0118682 | 03-07-29 |       |
| 銀行番号  | ご預金店    | 科目・口座番号  | ご利用窓  |
|   |         |          | 207   |
| お取引金額枚数   |         | お取引後残高枚数 |       |
| 万円  | 五千円     | 二千円      | 千円    |
|   |         | 500円     | 100円  |
|   |         | 50円      | 10円   |
|   |         | 5円       | 1円    |
| 時刻  | 手数料     | お取引金額    |       |
| 10:43   | ¥660    | ¥33,000  |       |
| おつり   | お取引後の残高 |          |       |
|   | *****   |          |       |
| 手数料のうち振込手数料                                       |         | ¥660     |       |
|   |         | 000012   |       |
| コウメイトウセツタ`イツキ`タン 様<br>電話番号 022-214-8718<br>〆七十七銀行 |         |          |       |

別面も含せてご確認ください。

【使途の内容等】  
会派ホームページ管理・更新料 6 月分  
(振込手数料含む)

※出張については、出張記録簿を作成し添付する。  
※その他の支出については、支出の内容や具体の品名等を記入する。(領収書等で確認できる場合は記入不要)

【按分による支出】 ※按分により充当する場合に記入する。

按分率(A) ( 1 / 2 )      領収書等の金額(B) ( 33,660 円)

按分による政務活動費の支出額(A)×(B)      16,830 円 (1円未満端数切り捨て)

【按分率が1/2を超える場合はその理由】

ご請求書

2021年6月30日

公明党仙台市議団 様

M.D.Studie

エムディスタディ

| 品名                    | 数量 | 単価     | 金額     |
|-----------------------|----|--------|--------|
| 公明党仙台市議団ホームページメンテナンス料 | 1  | 30,000 | 30,000 |
| 2021年6月分              |    |        |        |

〒  
Tel  
Fax

税抜 30,000

税額 3,000

合計 33,000

振込先口座へお振込みいたします。

[Redacted Bank Information]

口座名 [Redacted]

領収書等貼付用紙

整理番号 390

|   |                            |
|---|----------------------------|
| 【使途項目】(該当する項目の□に✓をつける)  |                            |
| <input type="checkbox"/> 調査研究費 <input type="checkbox"/> 研修費 <input type="checkbox"/> 会議費 <input type="checkbox"/> 要請・陳情活動費 <input type="checkbox"/> 資料作成費<br><input type="checkbox"/> 資料購入費 <input checked="" type="checkbox"/> 広報広聴費 <input type="checkbox"/> 人件費 <input type="checkbox"/> 事務所費 <input type="checkbox"/> 事務費 |                            |
| 【支払者名】 ※領収書等で確認できる場合は記入不要<br>公明党仙台市議団   | 【支出額(政務活動費充当額)】<br>9,306 円 |

※ 領収書その他の証拠書類の貼付欄(重ならないように貼付すること)

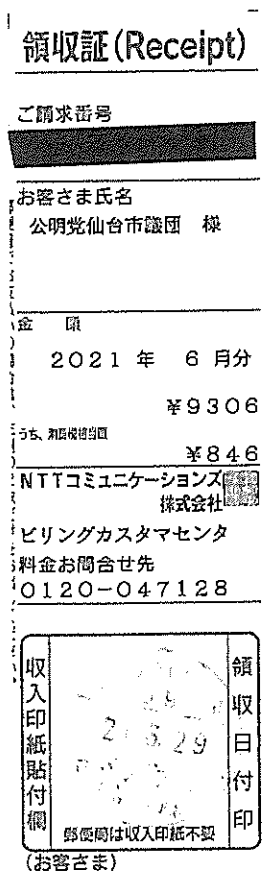

2021.6.29

【使途の内容等】  
ホスティングサービス (メール・ウェブ) 利用料 6月分

※出張については、出張記録簿を作成し添付する。  
 ※その他の支出については、支出の内容や具体の品名等を記入する。(領収書等で確認できる場合は記入不要)

【按分による支出】 ※按分により充当する場合に記入する。

按分率(A) (      /      )      領収書等の金額(B) (      円)  
 按分による政務活動費の支出額(A) × (B)      円 (1円未満端数切り捨て)

【按分率が1/2を超える場合はその理由】

ご利用料金の内訳

ページ 1

料金お問合せ先 ビリングカスタマセンタ  
0120-047128

| ご請求番号<br>[REDACTED]   | ご請求年月<br>2021年 6月分      |                |   |
|---|-------------------------|----------------|---|
| 回線番号 / 料金内訳名  | 金額 (円)                  | 税区分            | ご利用期間等のお知らせ   |
| ・NTTコミュニケーションズご利用分<br>[ビジネス向けIPサービス]<br>基本額メール&ウェブ ビジネス<br>M&WB JPRSドメイン認証利用<br>加算額メールセキュリティ利用料 | 5,560<br>1,000<br>1,900 | 合算<br>合算<br>合算 |   |
| 消費税相当額 (合計)<br>(内訳) 消費税相当額 (合算) 10%<br>(小計)   | 846<br>( 846)<br>9,306  |                | 消費税率により算出した消費税相当額をこの項目に表示しています<br>合算表示の料金を合計した金額に10%を乗じて算出しています |
| (合計)  | 9,306                   |                | ご利用いただいている2請求分の料金を合計したものです                                      |

NTT Communications NTTコミュニケーションズ株式会社

ビリングカスタマセンタ

TEL 0120-047128  
791-8013  
松山市山越3丁目15番15号  
NTT山越ビル

社用コード BH1111311004 10712 10712 00

NTTコミュニケーションズ料金請求書  
(NTTCommunications-Bill)

2021年 6月 16日発行

日ごろ、NTTコミュニケーションズをご利用いただきましてありがとうございます。  
裏面のお支払い場所にご請求書をご持参のうえ、お支払いください。

980-8671

宮城県仙台市 青葉区国分町3丁目7-1

公明党仙台市議団 様

社用  
コード

お手続きはWebが便利!! (24時間簡単)

パソコン タブレットで!! [www.ntt.com/b-charge](http://www.ntt.com/b-charge)

請求書送付先変更、一括請求追加、口座振替申込書送付  
※詳しくは裏面をご覧ください。

料金お問合せ先 ※ご請求番号はお問合えのないようご注意ください

ビリングカスタマセンタ bill@ntt.com  
0120-047128 受付時間 (平日) 9:00~17:00

| ご請求番号<br>[REDACTED] | ご請求年月<br>2021年 6月分 | ご請求額 (Charge)<br>9,306円 | お支払期限 (Due Date)<br>2021年 6月 30日 |
|---------------------|--------------------|-------------------------|----------------------------------|
| ご請求の内訳              | 金額 (円)             | お知らせ                    |                                  |
| NTTコミュニケーションズご利用分   | 9,306              | うち消費税相当額は、846円です        |                                  |

●お支払期限後に支払われた場合は、年14.5%(1日当たり約0.04%)の延滞利息をお支払いいただく場合もあります。

ご利用料金の内訳  
[回線番号別料金内訳書]

ページ 1

料金お問合せ先 ビリングカスタマセンタ  
0120-047128



| 回線番号 / 料金内訳名  | 金額 (円) | 税区分      | ご利用期間等のお知らせ   |
|---|--------|----------|---|
| <div style="display: flex; justify-content: space-between;"> <span>ご請求番号<br/>[REDACTED]</span> <span>ご請求年月<br/>2021年 6月分</span> </div>  |        |          |   |
| <b>[ホスティングサービス]</b><br>[REDACTED]<br>・NTTコミュニケーションズご利用分<br>基本額メール&ウェブ ビジネス<br>加算額メールセキュリティ利用料<br><br>消費税相当額 (合計) 468<br>(内訳) 消費税相当額 (合算) 10% ( 468)<br>(小計) 5,148<br><br>(合計) 5,148 |        | 合算<br>合算 | 5月 1日～ 5月31日 ライトプランご利用です<br>5月 1日～ 5月31日<br><br>消費税率により算出した消費税相当額をこの項目に表示しています<br>合算表示の料金を合計した金額に10%を乗じて算出しています |
| [REDACTED]<br>・NTTコミュニケーションズご利用分<br>基本額メール&ウェブ ビジネス<br>M&WB JPRSドメイン認証利用<br><br>消費税相当額 (合計) 378<br>(内訳) 消費税相当額 (合算) 10% ( 378)<br>(小計) 4,158<br><br>(合計) 4,158                      |        | 合算<br>合算 | 5月 1日～ 5月31日 ライトプランご利用です<br>証明書 月額利用料<br><br>消費税率により算出した消費税相当額をこの項目に表示しています<br>合算表示の料金を合計した金額に10%を乗じて算出しています    |

社用コード BH1121311004 10261 10712 00

【使途項目】(該当する項目の□に✓をつける)

- 調査研究費    研 修 費    会 議 費    要望・陳情活動費    資料作成費
- 資料購入費    広報広聴費    人件費    事務所費    事務費

【支払者名】 ※領収書等で確認できる場合は記入不要

鈴木広康

【支出額(政務活動費充当額)】

5,000 円

※ 領収書その他の証拠書類の貼付欄(重ならないように貼付すること)

## 領 収 証

No. 341

鈴木ひろやす

様

|      |          |
|------|----------|
| 合計金額 | ¥10,000- |
|------|----------|

但し、6月分Webサイト更新代として

2021年6月21日      上記の通り正に領収致しました。

| 内 訳   | 金 額     |
|-------|---------|
| 現金    | ¥10,000 |
|       |         |
| 内消費税等 |         |

MediaPLAN

〒 XXXXXXXXXX  
XXXXXXXXXXXXXXXXXXXXXXXXXXXXXXXXXXXX  
 TEL XXXXXXXXXX

|   |
|---|
| 係 |
|---|

【使途の内容等】

政務活動に係る広報によるホームページ更新・管理費(6 月分)

※出張については、出張記録簿を作成し添付する。

※その他の支出については、支出の内容や具体の品名等を記入する。(領収書等で確認できる場合は記入不要)

【按分による支出】 ※按分により充当する場合に記入する。

按分率(A) ( 1/2 )      領収書等の金額(B) (10,000円)

按分による政務活動費の支出額(A) × (B)      5,000 円 (1円未満端数切り捨て)

【按分率が1/2を超える場合はその理由】

領収書等貼付用紙

整理番号 392

【使途項目】(該当する項目の□に✓をつける)

- 調査研究費    研修費    会議費    要請・陳情活動費    資料作成費
- 資料購入費    広報広聴費    人件費    事務所費    事務費

【支払者名】 ※領収書等で確認できる場合は記入不要

鎌田城行

【支出額(政務活動費充当額)】

10,476円

※ 領収書その他の証拠書類の貼付欄(重ならないように貼付すること)

別添のとおり

【使途の内容等】

政務活動費にかかるホームページ更新管理料

※出張については、出張記録簿を作成し添付する。

※その他の支出については、支出の内容や具体の品名等を記入する。(領収書等で確認できる場合は記入不要)

【按分による支出】 ※按分により充当する場合に記入する。

按分率(A) ( 1 / 2 )                      領収書等の金額(B) ( 20,952 円)

按分による政務活動費の支出額(A) × (B)                      10,476 円 (1円未満端数切り捨て)

【按分率が1/2を超える場合はその理由】



領収書

2021年6月30日

鎌田 城行 様

M'S design

| 品名             | 数量 | 単価     | 金額     |
|----------------|----|--------|--------|
| HP編集管理 鎌田市議会議員 | 1  | 19,048 | 19,048 |

〒110-0001

〒

〒

〒

〒

〒

2021年6月分

税抜 19,048

税額 1,904

合計 20,952

上記、正に受領致しました。

領収書等貼付用紙

整理番号 393

【使途項目】(該当する項目の□に✓をつける)

- 調査研究費    研修費    会議費    要請・陳情活動費    資料作成費
- 資料購入費    広報広聴費    人件費    事務所費    事務費

【支払者名】 ※領収書等で確認できる場合は記入不要

小野寺利裕

【支出額(政務活動費充当額)】

11,000 円

※ 領収書その他の証拠書類の貼付欄(重ならないように貼付すること)

領収書は、別紙貼付(6A分)

【使途の内容等】

政務活動にかかる、ホームページ編集管理、  
ホスティング料と1マ計上

※出張については、出張記録簿を作成し添付する。

※その他の支出については、支出の内容や具体の品名等を記入する。(領収書等で確認できる場合は記入不要)

【按分による支出】 ※按分により充当する場合に記入する。

按分率(A) ( 1/2 )      領収書等の金額(B) ( 22,000 円)

按分による政務活動費の支出額(A) × (B) 11,000 円 (1円未満端数切り捨て)

【按分率が1/2を超える場合はその理由】

領収書

2021年6月30日

小野寺利裕 様

M/S design

| 品名                    | 数量 | 単価     | 金額     |
|-----------------------|----|--------|--------|
| 小野寺利裕議員HP編集管理・ホスティング料 | 1  | 20,000 | 20,000 |
| 2021年6月分              |    |        |        |



|           |          |           |
|-----------|----------|-----------|
| 税抜 20,000 | 税額 2,000 | 合計 22,000 |
|-----------|----------|-----------|

上記、正に領収致しました。

領収書等貼付用紙

整理番号 394

【用途項目】(該当する項目の□に✓をつける)

- 調査研究費    研修費    会議費    要請・陳情活動費    資料作成費
- 資料購入費    広報広聴費    人件費    事務所費    事務費

【支払者名】 ※領収書等で確認できる場合は記入不要

【支出額(政務活動費充当額)】

21,450 円

※ 領収書その他の証拠書類の貼付欄(重ならないように貼付すること)

領収証 佐藤 和子 様 No. 2-120

金額

¥42900

但 ホームページ管理更新手数料として(2021年4月~2021年6月分)①/3,000×3ヶ月分  
2021年 6 月 30 日 上記正に領収いたしました

|            |
|------------|
| 内 訳        |
| 現金         |
| 小切手        |
| 手形         |
| 消費税額 ( % ) |

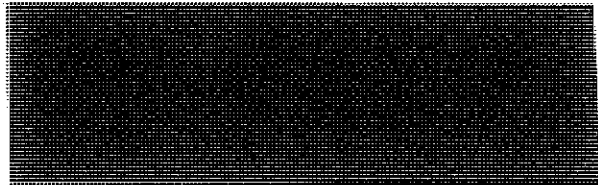
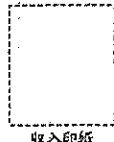

【用途の内容等】

議会活動及び市政(=実政)の広報に  
要する経費 ホームページ更新料 2021.4月~6月分

※出張については、出張記録簿を作成し添付する。

※その他の支出については、支出の内容や具体的な品名等を記入する。(領収書等で確認できる場合は記入不要)

【按分による支出】 ※按分により充当する場合に記入する。

按分率(A) ( / 12 ) 領収書等の金額(B) ( 42,900 円)

按分による政務活動費の支出額(A)×(B) 21,450 円 (1円未満端数切り捨て)

【按分率が1/2を超える場合はその理由】

領収書等貼付用紙

整理番号 395

【使途項目】(該当する項目の□に✓をつける)

- 調査研究費     研修費     会議費     要請・陳情活動費     資料作成費
- 資料購入費     広報広聴費     人件費     事務所費     事務費

【支払者名】※領収書等で確認できる場合は記入不要

佐々木真由美

【支出額(政務活動費充当額)】

11,000円

※ 領収書その他の証拠書類の貼付欄(重ならないように貼付すること)

別紙添付

【使途の内容等】

ホームページ編集管理代・ホスティング料(6月分)

※出張については、出張記録簿を作成し添付する。

※その他の支出については、支出の内容や具体の品名等を記入する。(領収書等で確認できる場合は記入不要)

【按分による支出】 ※按分により充当する場合に記入する。

按分率(A) ( 1/2 )                      領収書等の金額(B) ( 22,000円)

按分による政務活動費の支出額(A) × (B)                      11,000 円 (1円未満端数切り捨て)

【按分率が1/2を超える場合はその理由】

領収書

2021年7月31日

佐々木まゆみ 様

M.D.Studio

〒114-8544

Tel  
Fax

| 品名                     | 数量 | 単価     | 金額     |
|------------------------|----|--------|--------|
| 佐々木まゆみ議員HP編集管理・ホスティング料 | 1  | 20,000 | 20,000 |

2021年6月分

税抜 20,000

税額 2,000

合計 22,000

上記、正に領収致しました。

領収書等貼付用紙

整理番号 396

【使途項目】(該当する項目の□に✓をつける)

- 調査研究費
- 研 修 費
- 会 議 費
- 要請・陳情活動費
- 資料作成費
- 資料購入費
- 広報広聴費
- 人 件 費
- 事務所費
- 事 務 費

【支払者名】 ※領収書等で確認できる場合は記入不要

佐藤幸雄

【支出額(政務活動費充当額)】

18,750円

※ 領収書その他の証拠書類の貼付欄(重ならないように貼付すること)

領 収 証

No. \_\_\_\_\_

佐藤幸雄様 令和3年6月17日

★ ¥ 37,500

但ホムページ管理更新料(令和3年4~6月分)の4月分  
上記正に領収いたしました

内 訳

税抜金額

消費税額(%)

税抜金額

消費税額(%)



GR1219

【使途の内容等】

ホームページ更新料(2021年4月~6月分)

37,500÷2=18,750

※出張については、出張記録簿を作成し添付する。

※その他の支出については、支出の内容や具体の品名等を記入する。(領収書等で確認できる場合は記入不要)

【按分による支出】 ※按分により充当する場合に記入する。

按分率(A) ( 1 / 2 ) 領収書等の金額(B) ( 37,500 円)

按分による政務活動費の支出額(A) × (B) 18,750 円 (1円未満端数切り捨て)

【按分率が1/2を超える場合はその理由】

領収書等貼付用紙

整理番号 397

|   |                                   |
|---|-----------------------------------|
| 【使途項目】(該当する項目の□に✓をつける)                    |                                   |
| <input type="checkbox"/> 調査研究費            | <input type="checkbox"/> 研修費      |
| <input type="checkbox"/> 会議費              | <input type="checkbox"/> 要請・陳情活動費 |
| <input type="checkbox"/> 資料作成費            | <input type="checkbox"/> 資料購入費    |
| <input checked="" type="checkbox"/> 広報広聴費 | <input type="checkbox"/> 人件費      |
| <input type="checkbox"/> 事務所費             | <input type="checkbox"/> 事務費      |

|                                   |                            |
|-----------------------------------|----------------------------|
| 【支払者名】 ※領収書等で確認できる場合は記入不要<br>佐藤幸雄 | 【支出額(政務活動費充当額)】<br>45,650円 |
|-----------------------------------|----------------------------|

※ 領収書その他の証拠書類の貼付欄(重ならないように貼付すること)

領収書明細は別紙(1枚)

【使途の内容等】

広報活動に係る、広報ニュース 発送代 No.23

※出張については、出張記録簿を作成し添付する。  
 ※その他の支出については、支出の内容や具体の品名等を記入する。(領収書等で確認できる場合は記入不要)

【按分による支出】 ※按分により充当する場合に記入する。

按分率(A) ( 1 / 2 )      領収書等の金額(B) ( 91,300円)

按分による政務活動費の支出額(A) × (B)      45,650円 (1円未満端数切り捨て)

【按分率が1/2を超える場合はその理由】



# 領 収 書

No. 000072

令和 3 年 6 月 1 日  
仙台市議会議員  
佐藤 中きお 様

|    |  |  |  |  |  |  |  |  |  |   |
|----|--|--|--|--|--|--|--|--|--|---|
| 金額 |  |  |  |  |  |  |  |  |  | 円 |
|    |  |  |  |  |  |  |  |  |  |   |

但し DM 発送代行料 200 円

|        |         |        |
|--------|---------|--------|
| 内<br>訳 | 現金      | 91.300 |
|        | 小切手     |        |
|        | 振込      | 〇      |
|        | 手形      |        |
|        | 相殺      |        |
| 合計     | ¥91.300 |        |

上記の通り正に領収致しました

税抜金額 ¥83.000

消費税額 ¥8.300

株式会社 **メーリングジャパン**

本 社 仙台市若林区卸町3丁目3番19号  
〒984-0015 TEL 022-231-3677  
首都圏事業所 東京都江戸川区臨海町5-2-2  
三共ビル  
〒134-0086 TEL 03-5878-1763

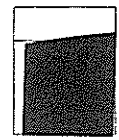

# 請求書

日付 2021年4月14日

|    |                   |    |
|----|-------------------|----|
| 社名 | 仙台市議会議員 佐藤 ゆきお    | 御中 |
| 住所 | 仙台市泉区南光台1-56-15-1 |    |

株式会社 メーリングジャパン  
 仙台市若林区卸町3-3-19  
 TEL 022-231-3677  
 FAX 022-231-3681

|    |                |  |  |  |
|----|----------------|--|--|--|
| 件名 | 市議会通信DMの発送代行業務 |  |  |  |
|----|----------------|--|--|--|

下記の通り御請求致します。

|           |         |
|-----------|---------|
| 請求額総計(税込) | ¥91,300 |
|-----------|---------|

| 内容                   | 単価[円] | 数量    | 金額     | 備考 |
|----------------------|-------|-------|--------|----|
| 宛名ラベル打出し料(印字料)       | 4.00  | 1,000 | 4,000  |    |
| 定形フィルム封筒代(片面白)       | 6.00  | 1,000 | 6,000  |    |
| 封入作業料(折り済み1点封入)      | 8.00  | 1,000 | 8,000  |    |
| レポート三つ折り料            | 3.00  |       | 0      |    |
| 郵便代行料金(ゆうメール・100g未満) | 65.00 | 1,000 | 65,000 |    |
| メール便料金               | 70.00 |       |        |    |
| 計                    |       |       | 83,000 |    |
| 消費税(10%)             |       |       | 8,300  |    |
| 合計                   |       |       | 91,300 |    |

|         |        |                               |
|---------|--------|-------------------------------|
| 郵便発送差出日 | 4月 13日 | ◆ お振込銀行口座 ◆                   |
| 発送(納品)日 | 月 日    | 銀行名 北日本銀行 仙台支店                |
|         |        | 口座名 株式会社 メーリングジャパン            |
|         |        | 口座番号 普通口座 7022617             |
|         |        | お支払日 2021年5月31日 までお振り込みお願いします |

領収書等貼付用紙

整理番号 398

【使途項目】(該当する項目の□に✓をつける)

- 調査研究費    研修費    会議費    要請・陳情活動費    資料作成費
- 資料購入費    広報広聴費    人件費    事務所費    事務費

【支払者名】 ※領収書等で確認できる場合は記入不要

公明党仙台市議団

【支出額(政務活動費充当額)】

16,830 円

※ 領収書その他の証拠書類の貼付欄(重ならないように貼付すること)

**77 BANK**   **キャッシュサービス**  
ご利用控え

毎度ご利用いただきありがとうございます。

|                   |         |         |      |          |
|-------------------|---------|---------|------|----------|
| お取引種別             |         | 口座      | 処理番号 | お取引日付    |
| お振込               |         | 011     | 7955 | 03-08-26 |
| 銀行番号              | ご預金店    | 科目・口座番号 |      | ご利用店     |
|                   |         |         |      | 207      |
| お振込金額             |         | お振込手数料  |      |          |
| 万円                | 千円      | 円       | 500円 | 100円     |
|                   |         |         | 50円  | 10円      |
|                   |         |         | 5円   | 1円       |
| 時刻                | 手数料     | お取引金額   |      |          |
| 14:15             | ¥660    | ¥33,000 |      |          |
| おつり               | お取引後の残高 |         |      |          |
|                   | *****   |         |      |          |
| 手数料のうち振込手数料       |         | ¥660    |      |          |
|                   |         | 000071  |      |          |
| [Redacted]        |         |         |      |          |
| 様                 |         |         |      |          |
| [Redacted]        |         |         |      |          |
| 様                 |         |         |      |          |
| 電話番号 022-214-8718 |         |         |      |          |

〒七十七銀行   裏面も合わせてご覧ください。

【使途の内容等】

会派ホームページ管理・更新料 7 月分  
(振込手数料含む)

※出張については、出張記録簿を作成し添付する。

※その他の支出については、支出の内容や具体の品名等を記入する。(領収書等で確認できる場合は記入不要)

【按分による支出】 ※按分により充当する場合に記入する。

按分率(A) ( 1 / 2 )      領収書等の金額(B) ( 33,660 円)

按分による政務活動費の支出額(A) × (B)      16,830 円 (1円未満端数切り捨て)

【按分率が1/2を超える場合はその理由】

ご請求書

2021年7月31日

公明党仙台市議団 様

M.D.Studie

エムディスタディ

〒

Tel

Fax

| 品名                    | 数量 | 単価     | 金額     |
|-----------------------|----|--------|--------|
| 公明党仙台市議団ホームページメンテナンス料 | 1  | 30,000 | 30,000 |

2021年7月分

税抜 30,000

税額 3,000

合計 33,000

お支払いは下記銀行口座へお願いいたします。

口座名

領収書等貼付用紙

整理番号 399

【使途項目】(該当する項目の□に✓をつける)

調査研究費    研修費    会議費    要請・陳情活動費    資料作成費  
 資料購入費    広報広聴費    人件費    事務所費    事務費

【支払者名】 ※領収書等で確認できる場合は記入不要  
公明党仙台市議団

【支出額(政務活動費充当額)】  
9,306 円

※ 領収書その他の証拠書類の貼付欄(重ならないように貼付すること)

領収証(Receipt)

ご請求番号  
[REDACTED]

お客さま氏名  
公明党仙台市議団 様

金額  
2021年 7月分  
¥9306

うち、消費税  
¥846

NTTコミュニケーションズ株式会社  
ビルینگカスタマセンタ  
料金お問合せ先  
0120-047128

収入印紙貼付欄  
領収日付印  
郵便局は収入印紙不要  
(お客さま)

21.7.29

【使途の内容等】  
ホスティングサービス(メール・ウェブ)利用料 7月分

※出張については、出張記録簿を作成し添付する。  
※その他の支出については、支出の内容や具体的品名等を記入する。(領収書等で確認できる場合は記入不要)

【按分による支出】 ※按分により充当する場合に記入する。

按分率(A) (      /      )      領収書等の金額(B) (      円)

按分による政務活動費の支出額(A) × (B)      円 (1円未満端数切り捨て)

【按分率が1/2を超える場合はその理由】

ご利用料金の内訳

| ご請求番号<br>[Redacted]  | ご請求年月<br>2021年 7月分           | ページ 1<br>料金お問合せ先 ビリングカスタマセンタ<br>0120-047128 |   |
|--|------------------------------|---|---|
| 回線番号 / 料金内訳名   | 金額 (円)                       | 税区分   | ご利用期間等のお知らせ   |
| ・NTTコミュニケーションズご利用分<br>[ビジネス向けIP系サービス]<br>基本額メール&ウェブ ビジネス<br>M&WB JPRSドメイン認証利用<br>加算額メールセキュリティ利用料 | 5,560<br>1,000<br>1,900      | 合算<br>合算<br>合算                              |   |
| 消費税相当額 (合計)<br>(内訳) 消費税相当額 (合算) 10%<br>(小計)<br>(合計)  | 846<br>846<br>9,306<br>9,306 |   | 消費税率により算出した消費税相当額をこの項目に表示しています<br>合算表示の料金を合計した金額に10%を乗じて算出しています<br><br>ご利用いただいている2請求分の料金を合計したものです |

NTT Communications NTTコミュニケーションズ株式会社

ビリングカスタマセンタ

TEL 0120-047128

791-8013

松山市山越3丁目15番15号

NTT山越ビル

社用 BH1111311004 10239 10239 00

コード

NTTコミュニケーションズ料金請求書  
(NTTCommunications-Bill)

2021年 7月16日発行

ご利用、NTTコミュニケーションズをご利用いただきましてありがとうございます。  
裏面のお支払い場所にこの請求書をご持参のうえ、お支払いください。

980-8671

宮城県仙台市 青葉区国分町3丁目7-1

公明党仙台市議団 様

社用  
コード



お手続きはWebが便利!! (24時間簡単)

パソコン タブレットで!! [www.ntt.com/b-charge](http://www.ntt.com/b-charge)

請求書送付先変更、一括請求追加、口座振替申込書送付  
※詳しくは裏面をご覧ください。

料金お問合せ先

※請求書はお期お支払いのうえにお送りください

ビリングカスタマセンタ

bill@ntt.com

0120-047128

受付時間 (平日) 9:00~17:00

| ご請求番号<br>[Redacted] | ご請求年月<br>2021年 7月分 | ご請求額 (Charge)<br>9,306円 | お支払期限 (Due Date)<br>2021年 8月 2日 |
|---------------------|--------------------|-------------------------|---------------------------------|
| ご請求の内訳              | 金額 (円)             | お知らせ                    |                                 |
| NTTコミュニケーションズご利用分   | 9,306              | うち消費税相当額は、846円です        |                                 |

●お支払期限後に支払われた場合は、年14.5%(1日当たり約0.04%)の延滞利息をお支払いいただく場合があります。

ご利用料金の内訳  
[回線番号別料金内訳書]

ご請求番号 [REDACTED]      ご請求年月  
2021年 7月分

| 回線番号 / 料金内訳名         | 金額 (円) | 税区分 | ご利用期間等のお知らせ   |
|----------------------|--------|-----|---|
| [ホスティングサービス]         |        |     |   |
| [REDACTED]           |        |     |   |
| ・NTTコミュニケーションズご利用分   |        |     |   |
| 基本額メール&ウェブ ビジネス      | 2,780  | 合算  | 6月 1日～ 6月30日 ライトプランご利用です  |
| 加算額メールセキュリティ利用料      | 1,900  | 合算  |   |
| 消費税相当額 (合計)          | 468    |     | 消費税率により算出した消費税相当額をこの項目に表示しています<br>合算表示の料金を合計した金額に10%を乗じて算出しています |
| (内訳) 消費税相当額 (合算) 10% | ( 468) |     |   |
| (小計)                 | 5,148  |     |   |
| (合計)                 | 5,148  |     |   |
| [REDACTED]           |        |     |   |
| ・NTTコミュニケーションズご利用分   |        |     |   |
| 基本額メール&ウェブ ビジネス      | 2,780  | 合算  | 6月 1日～ 6月30日 ライトプランご利用です  |
| M&WB JPRSドメイン認証利用    | 1,000  | 合算  |   |
| 消費税相当額 (合計)          | 378    |     | 消費税率により算出した消費税相当額をこの項目に表示しています<br>合算表示の料金を合計した金額に10%を乗じて算出しています |
| (内訳) 消費税相当額 (合算) 10% | ( 378) |     |   |
| (小計)                 | 4,158  |     |   |
| (合計)                 | 4,158  |     |   |

【使途項目】(該当する項目の□に✓をつける)

- 調査研究費    研修費    会議費    要望・陳情活動費    資料作成費
- 資料購入費    広報広聴費    人件費    事務所費    事務費

【支払者名】※領収書等で確認できる場合は記入不要

鈴木広康

【支出額(政務活動費充当額)】

5,000 円

※ 領収書その他の証拠書類の貼付欄(重ならないように貼付すること)

**領収証**

No. 342

鈴木ひろやす

様

合計金額

¥10,000-

但し、7月分Webサイト更新代として

2021年7月21日

上記の通り正に領収致しました。

| 内訳    | 金額      |
|-------|---------|
| 現金    | ¥10,000 |
|       |         |
| 内消費税等 |         |

MediaPLAN

〒  
TEL

係

【使途の内容等】

政務活動に係る広報によるホームページ更新・管理費(7月分)

※出張については、出張記録簿を作成し添付する。

※その他の支出については、支出の内容や具体の品名等を記入する。(領収書等で確認できる場合は記入不要)

【按分による支出】 ※按分により充当する場合に記入する。

按分率(A) ( 1/2 )      領収書等の金額(B) (10,000円)

按分による政務活動費の支出額(A) × (B)      5,000 円 (1円未満端数切り捨て)

【按分率が1/2を超える場合はその理由】



領収書等貼付用紙

整理番号

401

【使途項目】(該当する項目の□に✓をつける)

- 調査研究費    研修費    会議費    要望・陳情活動費    資料作成費
- 資料購入費    広報広聴費    人件費    事務所費    事務費

【支払者名】※領収書等で確認できる場合は記入不要

鈴木広康

【支出額(政務活動費充当額)】

31,900 円

※領収書その他の証拠書類の貼付欄(重ならないように貼付すること)

## 領 収 書

No 230604

〇 年 〇 月 〇 日

会明党 仙台市議団 殿

|    |        |
|----|--------|
| 金額 | 63,800 |
|----|--------|

但し 広報郵送用封筒印刷代

上記の金額正に領収致しました



**有限会社 夕大産業**

〒982-0001 仙台市太白区大木松原 0番20号

TEL (022) 246-2305

FAX (022) 246-4855

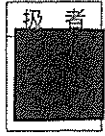
扱 者  

【使途の内容等】

広報活動に伴う広報誌郵送用封筒印刷代 (3000枚)

※出張については、出張記録簿を作成し添付する。

※その他の支出については、支出の内容や具体の品名等を記入する。(領収書等で確認できる場合は記入不要)

【按分による支出】 ※按分により充当する場合に記入する。

按分率(A) (  $\frac{1}{2}$  )      領収書等の金額(B) ( 63,800 円)

按分による政務活動費の支出額(A) × (B)      31,900 円 (1円未満端数切り捨て)

【按分率が1/2を超える場合はその理由】

【使途項目】(該当する項目の□に✓をつける)

- 調査研究費     研修費     会議費     要望・陳情活動費     資料作成費
- 資料購入費     広報広聴費     人件費     事務所費     事務費

【支払者名】 ※領収書等で確認できる場合は記入不要

鈴木広康

【支出額(政務活動費充当額)】

5,000 円

※ 領収書その他の証拠書類の貼付欄(重ならないように貼付すること)

**領 収 書**

鈴木ひろやす 様

〒  
 TEL(直)  
 TEL&FAX

発行日 令和3年7月31日

合計金額(消費税込) ¥10,000

印紙

但し ニュースレター データ編集 として上記正に領収いたしました。

| No. | 項目                        | 数量 | 単価       | 合計      |
|-----|---------------------------|----|----------|---------|
|     | ニュースレターVol.73 入稿用データ編集 1式 | 1  | 10,000   | 10,000  |
|     |                           |    |          |         |
|     |                           |    |          |         |
|     |                           |    |          |         |
|     |                           |    |          |         |
|     |                           |    |          |         |
|     | 値引き                       |    |          | 1,000   |
|     |                           |    | 小計       | 10,000  |
|     |                           |    | 消費税(10%) | 1,000   |
|     |                           |    | 合計       | ¥10,000 |

【使途の内容等】

政務活動に係る広報誌校正・編集費(Vol.73)

※出張については、出張記録簿を作成し添付する。

※その他の支出については、支出の内容や具体の品名等を記入する。(領収書等で確認できる場合は記入不要)

【按分による支出】 ※按分により充当する場合に記入する。

按分率(A) (1/2)      領収書等の金額(B) ( 10000 円)

按分による政務活動費の支出額(A) × (B)      5000 円 (1円未満端数切り捨て)

【按分率が1/2を超える場合はその理由】

領収書等貼付用紙

整理番号 403

【使途項目】(該当する項目の□に✓をつける)

- 調査研究費    研修費    会議費    要請・陳情活動費    資料作成費
- 資料購入費    広報広聴費    人件費    事務所費    事務費

【支払者名】 ※領収書等で確認できる場合は記入不要

鎌田城行

【支出額(政務活動費充当額)】

10,476円

※ 領収書その他の証拠書類の貼付欄(重ならないように貼付すること)

別添のとおり

【使途の内容等】

政務活動費にかかるホームページ更新管理料

※出張については、出張記録簿を作成し添付する。

※その他の支出については、支出の内容や具体の品名等を記入する。(領収書等で確認できる場合は記入不要)

【按分による支出】 ※按分により充当する場合に記入する。

按分率(A) ( 1 / 2 )          領収書等の金額(B) ( 20,952 円)

按分による政務活動費の支出額(A) × (B)          10,476 円 (1円未満端数切り捨て)

【按分率が1/2を超える場合はその理由】

領収書

2021年7月31日

鎌田 城行 様

M'S design

| 品名             | 数量 | 単価     | 金額     |
|----------------|----|--------|--------|
| HP編集管理 鎌田市議会議員 | 1  | 19,048 | 19,048 |

〒

〒

〒

〒

2021年7月分

税抜 19,048

税額 1,904

合計 20,952

上記、正に受領致しました。

領収書等貼付用紙

整理番号 404

【使途項目】(該当する項目の□に✓をつける)

- 調査研究費     研修費     会議費     要請・陳情活動費     資料作成費
- 資料購入費     広報広聴費     人件費     事務所費     事務費

【支払者名】 ※領収書等で確認できる場合は記入不要

小野寺利裕

【支出額(政務活動費充当額)】

11,000 円

※ 領収書その他の証拠書類の貼付欄(重ならないように貼付すること)

領収書は、別紙貼付(7月分)

【使途の内容等】

政務活動にかかる、ホームページ編集管理、  
ホスティング料と12計上

※出張については、出張記録簿を作成し添付する。

※その他の支出については、支出の内容や具体の品名等を記入する。(領収書等で確認できる場合は記入不要)

【按分による支出】 ※按分により充当する場合に記入する。

按分率(A) ( 1/2 )      領収書等の金額(B) ( 22,000 円)

按分による政務活動費の支出額(A) × (B) 11,000 円 (1円未満端数切り捨て)

【按分率が1/2を超える場合はその理由】

領収書

2021年7月31日

小野寺利裕 様

M'S design

| 品名                    | 数量 | 単価     | 金額     |
|-----------------------|----|--------|--------|
| 小野寺利裕議員HP編集管理・ホスティング料 | 1  | 20,000 | 20,000 |

2021年7月分

〒113-8501

〒

〒

〒

〒



税抜 20,000

税額 2,000

合計 22,000

上記、正に領収致しました。

領収書等貼付用紙

整理番号 405

【使途項目】(該当する項目の□に✓をつける)

調査研究費    研修費    会議費    要請・陳情活動費    資料作成費  
 資料購入費    広報広聴費    人件費    事務所費    事務費

【支払者名】 ※領収書等で確認できる場合は記入不要      【支出額(政務活動費充当額)】

- 小田島久美子      22000円

領 収 証 小田島 久美子 様 No.

|    |  |  |  |   |   |   |   |   |   |
|----|--|--|--|---|---|---|---|---|---|
| 金額 |  |  |  |   |   |   |   |   |   |
|    |  |  |  | ¥ | 4 | 4 | 0 | 0 | 0 |

但 おだしま久美子通信制作費  
2021年 7 月 26 日 上記正に領収いたしました

内 訳

現金 \_\_\_\_\_

小切手 \_\_\_\_\_ /

手 形 \_\_\_\_\_ /

消費税額 (10%) \_\_\_\_\_

(8%) \_\_\_\_\_

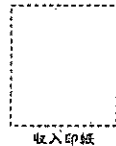

write/edit/direction/coaching/spaco share/design

トト・ライティング  
扇 かおり ohgi kaori



有限会社センス  
〒981-3213 仙台市泉区南中山2-20-5  
080-5222-7558 fax.022-348-4606  
□ chi-yuta@ozweb.no.jp □ ogi-arbre@ag.wakwak.com  
□ LINE ID/chi-yuta □HP http://toto-writing.com/

【使途の内容等】

市政及び議会報告に関する広報誌作成料 おだしま久美子通信費 NO68

R3年7月26日

※出張については、出張記録簿を作成し添付する。

※その他の支出については、支出の内容や具体の品名等を記入する。(領収書等で確認できる場合は記入不要)

【按分による支出】 ※按分により充当する場合に記入する。

按分率(A) ( 1 / 2 )      領収書等の金額(B) (44000 円)

按分による政務活動費の支出額(A) × (B)      22000 円 (1円未満端数切り捨て)

【按分率が1/2を超える場合はその理由】

領収書等貼付用紙

整理番号 406

|   |   |                              |                                   |                                |
|---|---|------------------------------|-----------------------------------|--------------------------------|
| 【使途項目】(該当する項目の□に✓をつける)  |   |                              |                                   |                                |
| <input type="checkbox"/> 調査研究費  | <input type="checkbox"/> 研修費              | <input type="checkbox"/> 会議費 | <input type="checkbox"/> 要請・陳情活動費 | <input type="checkbox"/> 資料作成費 |
| <input type="checkbox"/> 資料購入費  | <input checked="" type="checkbox"/> 広報広聴費 | <input type="checkbox"/> 人件費 | <input type="checkbox"/> 事務所費     | <input type="checkbox"/> 事務費   |
| 【支払者名】※領収書等で確認できる場合は記入不要<br>佐々木真由美  |   | 【支出額(政務活動費充当額)】<br>11,000円   |                                   |                                |
| ※ 領収書その他の証拠書類の貼付欄(重ならないように貼付すること)   |   |                              |                                   |                                |
|  |   |                              |                                   |                                |
| 【使途の内容等】<br>ホームページ編集管理代・ホスティング料(7月分)  |   |                              |                                   |                                |
| ※出張については、出張記録簿を作成し添付する。<br>※その他の支出については、支出の内容や具体の品名等を記入する。(領収書等で確認できる場合は記入不要)     |   |                              |                                   |                                |
| 【按分による支出】 ※按分により充当する場合に記入する。  |   |                              |                                   |                                |
| 按分率(A) ( 1/2 )                      領収書等の金額(B) ( 22,000円)                         |   |                              |                                   |                                |
| 按分による政務活動費の支出額(A)×(B)                      11,000 円 (1円未満端数切り捨て)                  |   |                              |                                   |                                |
| 【按分率が1/2を超える場合はその理由】  |   |                              |                                   |                                |



領収書

2021年8月31日

佐々木まゆみ 様

M.D.Studio

〒100-0001 東京都千代田区千代田1-1-1

TEL

FAX

| 品名                     | 数量 | 単価     | 金額     |
|------------------------|----|--------|--------|
| 佐々木まゆみ議員HP編集管理・ホスティング料 | 1  | 20,000 | 20,000 |

2021年7月分

税抜 20,000

税額 2,000

合計 22,000

上記、正に領収致しました。

領収書等貼付用紙

整理番号 407

【使途項目】(該当する項目の□に✓をつける)

調査研究費    研修費    会議費    要請・陳情活動費    資料作成費  
 資料購入費    広報広聴費    人件費    事務所費    事務費

【支払者名】 ※領収書等で確認できる場合は記入不要  
公明党仙台市議団

【支出額(政務活動費充当額)】  
16,830 円

※ 領収書その他の証拠書類の貼付欄(重ならないように貼付すること)

77 BANK キャッシュサービス  
ご利用控え

毎度ご利用いただきありがとうございます。

|                     |         |          |       |
|---------------------|---------|----------|-------|
| お取引種別               | 機番      | 処理番号     | お取引日付 |
| お振込                 | 0120715 | 03-09-30 |       |
| 銀行番号                | ご預金店    | 科目・口座番号  | ご利用店  |
|                     |         |          | 207   |
| お取扱い種別              |         | お取扱い種別   |       |
| 万円                  | 五千円     | 二千円      | 千円    |
|                     |         |          |       |
| 時刻                  | 手数料     | お取引金額    |       |
| 11:24               | ¥660    | ¥33,000  |       |
| おつり                 | お取引後の残高 |          |       |
|                     | *****   |          |       |
| 手数料のうち振込手数料         |         | ¥660     |       |
|                     |         | 000078   |       |
| 様                   |         |          |       |
| コウメイトウセンタ`イツキ`タ`ン 様 |         |          |       |
| 電話番号 022-214-8718   |         |          |       |

セブティ銀行 裏面も合せてご覧ください。

【使途の内容等】

会派ホームページ管理・更新料 8 月分  
(振込手数料含む)

※出張については、出張記録簿を作成し添付する。  
※その他の支出については、支出の内容や具体の品名等を記入する。(領収書等で確認できる場合は記入不要)

【按分による支出】 ※按分により充当する場合に記入する。

按分率(A) ( 1 / 2 )      領収書等の金額(B) ( 33,660 円)

按分による政務活動費の支出額(A) × (B)      16,830 .円 (1円未満端数切り捨て)

【按分率が1/2を超える場合はその理由】

ご請求書

2021年8月31日

公明党仙台市議団 様

M.D.Studie

エムディスタディ

〒

Tel

Fax

| 品名                    | 数量 | 単価     | 金額     |
|-----------------------|----|--------|--------|
| 公明党仙台市議団ホームページメンテナンス料 | 1  | 30,000 | 30,000 |

2021年8月分

税抜 30,000

税額 3,000

合計 33,000

お支払いは下記銀行口座へお願いいたします。

口座名

領収書等貼付用紙

整理番号 408

|   |                                   |
|---|-----------------------------------|
| <b>【使途項目】</b> (該当する項目の□に✓をつける)<br><input type="checkbox"/> 調査研究費 <input type="checkbox"/> 研修費 <input type="checkbox"/> 会議費 <input type="checkbox"/> 要請・陳情活動費 <input type="checkbox"/> 資料作成費<br><input type="checkbox"/> 資料購入費 <input checked="" type="checkbox"/> 広報広聴費 <input type="checkbox"/> 人件費 <input type="checkbox"/> 事務所費 <input type="checkbox"/> 事務費 |                                   |
| <b>【支払者名】</b> ※領収書等で確認できる場合は記入不要<br>公明党仙台市議団  | <b>【支出額(政務活動費充当額)】</b><br>9,306 円 |

※ 領収書その他の証拠書類の貼付欄(重ならないように貼付すること)

領収証(Receipt)

ご請求番号  
 [REDACTED]

お客さま氏名  
 公明党仙台市議団 様

金 額  
 2021年 8月分  
 ￥9306

うち、消費税等  
 ￥846

NTTコミュニケーションズ株式会社  
 ビリングカスタマセンター  
 料金お問合せ先  
 0120-047128

収入印紙貼付欄  
 21.8.27  
 郵便局は収入印紙不要  
 (お客さま)

領収日付印

21.8.27

**【使途の内容等】**  
 ホスティングサービス(メール・ウェブ)利用料 8月分

※出張については、出張記録簿を作成し添付する。  
 ※その他の支出については、支出の内容や具体の品名等を記入する。(領収書等で確認できる場合は記入不要)

**【按分による支出】** ※按分により充当する場合に記入する。

按分率(A) (      /      )      領収書等の金額(B) (      円)  
 按分による政務活動費の支出額(A) × (B)      円 (1円未満端数切り捨て)

**【按分率が1/2を超える場合はその理由】**

# ご利用料金の内訳



| ご請求番号<br>[Redacted]  | ご請求年月<br>2021年 8月分              | ページ 1<br>料金お問合せ先 ビリングカスタマセンタ<br>0120-047128 |   |
|--|---------------------------------|---|---|
| 回線番号 / 料金内訳名   | 金額 (円)                          | 税区分   | ご利用期間等のお知らせ   |
| ・NTTコミュニケーションズご利用分<br>[ビジネス向けIP系サービス]<br>基本額メール&ウェブ ビジネス<br>M&WB JPRSドメイン認証利用<br>加算額メールセキュリティ利用料 | 5,560<br>1,000<br>1,900         | 合算<br>合算<br>合算                              |   |
| 消費税相当額 (合計)<br>(内訳) 消費税相当額 (合算) 10%<br>(小計)<br>(合計)  | 846<br>( 846)<br>9,306<br>9,306 |   | 消費税率により算出した消費税相当額をこの項目に表示しています<br>合算表示の料金を合計した金額に10%を乗じて算出しています<br><br>ご利用いただいている2請求分の料金を合計したものです |

NTT Communications NTTコミュニケーションズ株式会社

ビリングカスタマセンタ

TEL 0120-047128

791-8013

松山市山越3丁目15番15号

NTT山越ビル

社用 BH1111311004 09905 09905 00

NTTコミュニケーションズ料金請求書  
(NTTCommunications-Bill)

2021年 8月 18日発行

日ごろ、NTTコミュニケーションズをご利用いただきましてありがとうございます。  
裏面のお支払い場所にこの請求書をご持参のうえ、お支払いください。

980-8671

宮城県仙台市 青葉区国分町3丁目7-1

公明党仙台市議団 様

社用  
印 [Redacted]



お手続きはWebが便利!! (24時間簡単)

パソコン タブレットで!! [www.ntt.com/b-charge](http://www.ntt.com/b-charge)

請求書送付先変更、一括請求追加、口座振替申込書送付  
※詳しくは裏面をご覧ください。

料金お問合せ先

※(平日)はお問合わせのみです。詳しくは

ビリングカスタマセンタ

bill@ntt.com

0120-047128

受付時間 (平日) 9:00~17:00

| ご請求番号<br>[Redacted] | ご請求年月<br>2021年 8月分 | ご請求額 (Charge)<br>9,306 円 | お支払期限 (Due Date)<br>2021年 8月 31日 |
|---------------------|--------------------|--------------------------|----------------------------------|
| ご請求の内訳              | 金額 (円)             | お知らせ                     |                                  |
| NTTコミュニケーションズご利用分   | 9,306              | うち消費税相当額は、846円です         |                                  |

●お支払期限後に支払われた場合は、年14.5%(1日当たり約0.04%)の延滞利息をお支払いいただく場合もあります。

ご利用料金の内訳  
[回線番号別料金内訳書]

| 回線番号 / 料金内訳名   | 金額 (円) | 税区分      | ご利用期間等のお知らせ   |
|--|--------|----------|---|
| <div style="display: flex; justify-content: space-between;"> <span>ご請求番号</span> <span>ご請求年月</span> </div> <div style="display: flex; justify-content: space-between;"> <span>██████████</span> <span>2021年 8月分</span> </div> |        |          |   |
| <b>[ホスティングサービス]</b><br>██████████<br>・NTTコミュニケーションズご利用分<br>基本額メール&ウェブ ビジネス<br>加算額メールセキュリティ利用料<br><br>消費税相当額 (合計) 468<br>(内訳) 消費税相当額 (合算) 10% ( 468)<br>(小計) 5,148<br><br>(合計) 5,148  |        | 合算<br>合算 | 7月 1日～ 7月31日 ライトプランご利用です<br>7月 1日～ 7月31日<br><br>消費税率により算出した消費税相当額をこの項目に表示しています<br>合算表示の料金を合計した金額に10%を乗じて算出しています |
| ██████████<br>・NTTコミュニケーションズご利用分<br>基本額メール&ウェブ ビジネス<br>M&WB JPRSドメイン認証利用<br><br>消費税相当額 (合計) 378<br>(内訳) 消費税相当額 (合算) 10% ( 378)<br>(小計) 4,158<br><br>(合計) 4,158   |        | 合算<br>合算 | 7月 1日～ 7月31日 ライトプランご利用です<br>証明書 月額利用料<br><br>消費税率により算出した消費税相当額をこの項目に表示しています<br>合算表示の料金を合計した金額に10%を乗じて算出しています    |

領収書等貼付用紙

整理番号 409

【使途項目】(該当する項目の□に✓をつける)

- 調査研究費    研修費    会議費    要望・陳情活動費    資料作成費
- 資料購入費    広報広聴費    人件費    事務所費    事務費

【支払者名】 ※領収書等で確認できる場合は記入不要

鈴木広康

【支出額(政務活動費充当額)】

5,000 円

※ 領収書その他の証拠書類の貼付欄(重ならないように貼付すること)

領収証

No. 343

鈴木ひろやす

様

合計金額

¥10,000-

但し、8月分Webサイト更新代として

2021年8月23日

上記の通り正に領収致しました。

| 内訳    | 金額      |
|-------|---------|
| 現金    | ¥10,000 |
|       |         |
| 内消費税等 |         |

MediaPLAN

〒

TEL

係

【使途の内容等】

政務活動に係る広報によるホームページ更新・管理費(8月分)

※出張については、出張記録簿を作成し添付する。

※その他の支出については、支出の内容や具体の品名等を記入する。(領収書等で確認できる場合は記入不要)

【按分による支出】 ※按分により充当する場合に記入する。

按分率(A) ( 1/2 )      領収書等の金額(B) (10,000円)

按分による政務活動費の支出額(A) × (B)      5,000 円 (1円未満端数切り捨て)

【按分率が1/2を超える場合はその理由】

領収書等貼付用紙

整理番号 410

|   |                            |
|---|----------------------------|
| 【使途項目】(該当する項目の□に✓をつける)  |                            |
| <input type="checkbox"/> 調査研究費 <input type="checkbox"/> 研修費 <input type="checkbox"/> 会議費 <input type="checkbox"/> 要請・陳情活動費 <input type="checkbox"/> 資料作成費<br><input type="checkbox"/> 資料購入費 <input checked="" type="checkbox"/> 広報広聴費 <input type="checkbox"/> 人件費 <input type="checkbox"/> 事務所費 <input type="checkbox"/> 事務費 |                            |
| 【支払者名】 ※領収書等で確認できる場合は記入不要<br>鎌田城行   | 【支出額(政務活動費充当額)】<br>10,476円 |
| ※ 領収書その他の証拠書類の貼付欄(重ならないように貼付すること)   |                            |
| 別添のとおり  |                            |
| 【使途の内容等】<br>政務活動費にかかるホームページ更新管理料  |                            |
| ※出張については、出張記録簿を作成し添付する。<br>※その他の支出については、支出の内容や具体の品名等を記入する。(領収書等で確認できる場合は記入不要)   |                            |
| 【按分による支出】 ※按分により充当する場合に記入する。  |                            |
| 按分率(A) ( 1 / 2 )      領収書等の金額(B) ( 20,952 円)  |                            |
| 按分による政務活動費の支出額(A) × (B)      10,476 円 (1円未満端数切り捨て)  |                            |
| 【按分率が1/2を超える場合はその理由】  |                            |



領収書

2021年8月31日

鎌田 城行 様

M'S design

| 品名             | 数量 | 単価     | 金額     |
|----------------|----|--------|--------|
| HP編集管理 鎌田市議会議員 | 1  | 19,048 | 19,048 |

エムズデザイン

〒

Tel

Fax

2021年8月分

税抜 19,048

税額 1,904

合計 20,952

上記、正に受領致しました。

領収書等貼付用紙

整理番号 411

【使途項目】(該当する項目の□に✓をつける)

- 調査研究費     研修費     会議費     要請・陳情活動費     資料作成費
- 資料購入費     広報広聴費     人件費     事務所費     事務費

【支払者名】 ※領収書等で確認できる場合は記入不要

小野寺利裕

【支出額(政務活動費充当額)】

11,000 円

※ 領収書その他の証拠書類の貼付欄(重ならないように貼付すること)

領収書は、別紙貼付(8月分)

【使途の内容等】

政務活動にかかる、ホームページ編集管理  
ホスティング料と12計上

※出張については、出張記録簿を作成し添付する。

※その他の支出については、支出の内容や具体の品名等を記入する。(領収書等で確認できる場合は記入不要)

【按分による支出】 ※按分により充当する場合に記入する。

按分率(A) ( 1/2 )      領収書等の金額(B) ( 22,000 円)

按分による政務活動費の支出額(A)×(B) 11,000 円 (1円未満端数切り捨て)

【按分率が1/2を超える場合はその理由】

領収書

2021年8月31日

小野寺利裕 様

M'S design

エムズデザイン

〒

Tel

Fax

| 品名                    | 数量 | 単価     | 金額     |
|-----------------------|----|--------|--------|
| 小野寺利裕議員HP編集管理・ホスティング料 | 1  | 20,000 | 20,000 |

2021年8月分

税抜 20,000

税額 2,000

合計 22,000

上記、正に領収致しました。

領収書等貼付用紙

整理番号 412

【使途項目】(該当する項目の□に✓をつける)

調査研究費    研修費    会議費    要請・陳情活動費    資料作成費  
 資料購入費    広報広聴費    人件費    事務所費    事務費

【支払者名】 ※領収書等で確認できる場合は記入不要      【支出額(政務活動費充当額)】

42,500 円

※ 領収書その他の証拠書類の貼付欄(重ならないように貼付すること)

領収証

23年8月5日

佐藤和子様

|  |  |  |  |  |  |  |  |  |  |
|--|--|--|--|--|--|--|--|--|--|
|  |  |  |  |  |  |  |  |  |  |
|  |  |  |  |  |  |  |  |  |  |

上記正に領収いたしました 但印刷代金として

|     |  |        |
|-----|--|--------|
| 現金  |  | 85,000 |
| 小切手 |  |        |
| 相殺  |  |        |



Planning & Design  
 (有)ゴトウゴウ  
 企画デザインから印刷まで。TOTAL SERVICE  
 〒984-0051 仙台市若林区新巻五丁目9番22号  
 TEL.022-295-0428 FAX.022-295-0501



※金額訂正及び社印、担当者印なきものは無効

【使途の内容等】

議会活動及び市政に関する政策等の広報に  
 要する経費 広報紙の発行経費・制作費

スズル通信36号

※出張については、出張記録簿を作成し添付する。

※その他の支出については、支出の内容や具体の品名等を記入する。(領収書等で確認できる場合は記入不要)

【按分による支出】 ※按分により充当する場合に記入する。

按分率(A) ( 1 / 12 )      領収書等の金額(B) ( 85,000 円)

按分による政務活動費の支出額(A) × (B)      42,500 円 (1円未満端数切り捨て)

【按分率が1/2を超える場合はその理由】

請 求 書

2022年 8月 5日

佐藤和子 様



(有)ゴトウプリント  
〒984-0051 仙台市若林区新寺5丁目9番28号  
TEL. (022)295-0428 FAX (022)295-0561

合計金額 ¥ 85,000

|        |  |  |         |  |  |  |  |  |  |
|--------|--|--|---------|--|--|--|--|--|--|
| 前月繰越額  |  |  |         |  |  |  |  |  |  |
| 今月御請求額 |  |  | 85,000  |  |  |  |  |  |  |
|        |  |  |         |  |  |  |  |  |  |
| 合 計    |  |  | ¥85,000 |  |  |  |  |  |  |

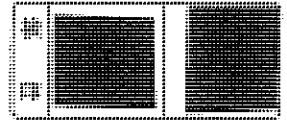

\* 毎度お引立ありがとうございます。  
ごさいます。

8 月 分

上記の通り御請求申し上げます。

振込先  
七十七銀行 榴岡支店  
普通口座 No.5029503  
㈱ゴトウプリント

請 求 書

佐藤和子 様

令和 3年 8月 5日



Planning & Design  
(有)ゴトウプリント  
企画デザインから印刷まで。TOTAL SERVICE  
〒984-0051 仙台市若林区新寺5丁目9番28号  
TEL.022-295-0428 FAX.022-295-0561

| 品 名                  | 規 格 | 数 量    | 単 価 | 金 額     | 摘 要 |
|----------------------|-----|--------|-----|---------|-----|
| スマイル通信2021夏号         |     | 1,500部 |     |         |     |
| A-3 40x40 コーナー(80)   |     |        |     | 85,000  |     |
| (500部=ツ折, 1000部=DM折) |     |        |     |         |     |
| 長3 和紙封筒(郵便局内入)       |     | 1,000  |     |         |     |
|                      |     |        | 合 計 | ¥85,000 | 税込  |

【使途項目】(該当する項目の□に✓をつける)

- 調査研究費    研修費    会議費    要請・陳情活動費    資料作成費
- 資料購入費    広報広聴費    人件費    事務所費    事務費

【支払者名】 ※領収書等で確認できる場合は記入不要

佐藤 和子

【支出額(政務活動費充当額)】

37,086 円

※ 領収書その他の証拠書類の貼付欄(重ならないように貼付すること)

# 領収書

様

〔別納引受〕  
 区内特別基 (定) 16.5g  
 @73 817通 ¥59,641

---

小 計 ¥59,641

---

第一種定形 16.5g  
 @84 173通 ¥14,532

---

小 計 ¥14,532

---

郵便物引受合計通数 990通  
 課税計 (10%) ¥74,173  
 (内消費税等 ¥6,743)  
 非課税計 ¥0

合計 ¥74,173  
 お預り クレジット ¥74,173



〒100-8792 日本郵便株式会社  
 東京都千代田区大手町2-3-1  
 取扱日時: 2021年 8月 7日 15:37  
 担当:   
 発行No. Z1U807A2848 端P24箱05  
 連絡先: 新仙台郵便局  
 TEL: 0570-006-174

【使途の内容等】

議会活動及び市政(=)に関する政策等の広報に  
 要する経費 広報紙の郵送料 (又ハル通信36号)

※出張については、出張記録簿を作成し添付する。

※その他の支出については、支出の内容や具体の品名等を記入する。(領収書等で確認できる場合は記入不要)

【按分による支出】 ※按分により充当する場合に記入する。

按分率(A) ( / / ) 領収書等の金額(B) ( 74,173 円)

按分による政務活動費の支出額(A) × (B) 37,086 円 (1円未満端数切り捨て)

【按分率が1/2を超える場合はその理由】

領収書等貼付用紙

整理番号 414

|   |                            |
|---|----------------------------|
| 【使途項目】(該当する項目の□に✓をつける)  |                            |
| <input type="checkbox"/> 調査研究費 <input type="checkbox"/> 研修費 <input type="checkbox"/> 会議費 <input type="checkbox"/> 要請・陳情活動費 <input type="checkbox"/> 資料作成費<br><input type="checkbox"/> 資料購入費 <input checked="" type="checkbox"/> 広報広聴費 <input type="checkbox"/> 人件費 <input type="checkbox"/> 事務所費 <input type="checkbox"/> 事務費 |                            |
| 【支払者名】 ※領収書等で確認できる場合は記入不要<br>佐々木真由美   | 【支出額(政務活動費充当額)】<br>11,000円 |
| ※ 領収書その他の証拠書類の貼付欄(重ならないように貼付すること)   |                            |
| 印 紙 貼 付   |                            |
| 【使途の内容等】<br>ホームページ編集管理代・ホスティング料(8月分)  |                            |
| ※出張については、出張記録簿を作成し添付する。<br>※その他の支出については、支出の内容や具体の品名等を記入する。(領収書等で確認できる場合は記入不要)   |                            |
| 【按分による支出】 ※按分により充当する場合に記入する。<br>按分率(A) ( 1/2 )                      領収書等の金額(B) ( 22,000円)<br>按分による政務活動費の支出額(A) × (B)                      11,000 円 (1円未満端数切り捨て)   |                            |
| 【按分率が1/2を超える場合はその理由】  |                            |

領収書

2021年9月30日

佐々木まゆみ 様

M.D.Studio

〒100-0001 東京都千代田区千代田

〒

〒

〒

〒

〒

| 品名                     | 数量 | 単価     | 金額     |
|------------------------|----|--------|--------|
| 佐々木まゆみ議員HP編集管理・ホスティング料 | 1  | 20,000 | 20,000 |

2021年8月分

税抜 20,000                      税額 2,000                      合計 22,000

上記、正に領収致しました。



領収書等貼付用紙

整理番号 415

【使途項目】(該当する項目の□に✓をつける)

- 調査研究費    研修費    会議費    要請・陳情活動費    資料作成費
- 資料購入費    広報広聴費    人件費    事務所費    事務費

【支払者名】※領収書等で確認できる場合は記入不要

佐々木真由美

【支出額(政務活動費充当額)】

113,234円

※領収書その他の証拠書類の貼付欄(重ならないように貼付すること)

領収証

佐々木真由美 様

No. \_\_\_\_\_

|    |   |   |   |   |   |   |   |
|----|---|---|---|---|---|---|---|
| 金額 | / | 2 | 2 | 6 | 4 | 6 | 9 |
|----|---|---|---|---|---|---|---|



- 内訳 \_\_\_\_\_
- 現金 \_\_\_\_\_
- 小切手 \_\_\_\_\_
- 手形 \_\_\_\_\_
- 消費税額等( %) \_\_\_\_\_

但レニシ34製作費にて

R3年 8月19日 上記正に領収いたしました

株式会社 大橋アキラ・デザイン室  
 〒983-0824 仙台市宮城野区鶴ヶ谷8丁目4-3  
 TEL・FAX 022-765-3827  
 代表取締役 大橋 昭

印



コクヨ ウケ-390

【使途の内容等】

オレンジ通信No.34 印刷発送一式  
 (印刷 1,200部 ・ 郵送 1,150部)

※出張については、出張記録簿を作成し添付する。

※その他の支出については、支出の内容や具体的品名等を記入する。(領収書等で確認できる場合は記入不要)

【按分による支出】 ※按分により充当する場合に記入する。

按分率(A) ( 1/2 )      領収書等の金額(B) (226,469円)

按分による政務活動費の支出額(A) × (B)      113,234 円 (1円未満端数切り捨て)

【按分率が1/2を超える場合はその理由】

|  |                                       |
|--|---------------------------------------|
| <p>【使途項目】(該当する項目の□に✓をつける)</p> <p> <input type="checkbox"/> 調査研究費   <input type="checkbox"/> 研修費   <input type="checkbox"/> 会議費   <input type="checkbox"/> 要請・陳情活動費   <input type="checkbox"/> 資料作成費<br/> <input type="checkbox"/> 資料購入費   <input checked="" type="checkbox"/> 広報広聴費   <input type="checkbox"/> 人件費   <input type="checkbox"/> 事務所費   <input type="checkbox"/> 事務費 </p> |                                       |
| <p>【支払者名】 ※領収書等で確認できる場合は記入不要</p> <p>佐藤幸雄</p>   | <p>【支出額(政務活動費充当額)】</p> <p>45,650円</p> |
| <p>※ 領収書その他の証拠書類の貼付欄(重ならないように貼付すること)</p> <p>領収書明細等別紙(1枚)</p>   |                                       |
| <p>【使途の内容等】</p> <p>広報活動に係る、広報ニュース 発送代 No.24</p> <p>※出張については、出張記録簿を作成し添付する。<br/>         ※その他の支出については、支出の内容や具体の品名等を記入する。(領収書等で確認できる場合は記入不要)</p>   |                                       |
| <p>【按分による支出】 ※按分により充当する場合に記入する。</p> <p>按分率(A) ( 1 / 2 )      領収書等の金額(B) ( 91,300円)</p> <p>按分による政務活動費の支出額(A) × (B)      45,650 円 (1円未満端数切り捨て)</p> <p>【按分率が1/2を超える場合はその理由】</p>   |                                       |

# 領 収 書

No. 000106

令和 3 年 8 月 16 日

仙台市議会議員  
佐藤 中きお 様

|    |  |  |   |   |   |   |   |   |   |
|----|--|--|---|---|---|---|---|---|---|
| 金額 |  |  | ¥ | 9 | 1 | 3 | 0 | 0 | 円 |
|----|--|--|---|---|---|---|---|---|---|

但し7月度請求分也

上記の通り正に領収致しました

|   |     |         |
|---|-----|---------|
| 内 | 現金  | 91.300  |
|   | 小切手 |         |
|   | 振込  |         |
|   | 手形  |         |
| 訳 | 相殺  |         |
|   | 合計  | ¥91.300 |

税抜金額 ¥83.000

消費税額 ¥8.300

株式会社 メーリングジャパン

本社 仙台市若林区卸町3丁目3番19号  
〒984-0015 TEL 022-231-3677  
首都圏事業所 東京都江戸川区臨海町5-2-2  
三共ビル  
〒134-0086 TEL 03-5878-1763

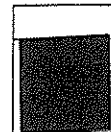

# 請求書

日付 2021年7月14日

|    |                   |    |
|----|-------------------|----|
| 社名 | 仙台市議会議員 佐藤 ゆきお    | 御中 |
| 住所 | 仙台市泉区南光台1-56-15-1 |    |

株式会社 **メーリングジャパン**  
 仙台市若林区卸町3-8-19  
 TEL 022-231-3677  
 FAX 022-231-3681

|    |                |
|----|----------------|
| 件名 | 市議会通信DMの発送代行業務 |
|----|----------------|

下記の通り御請求致します。

|           |         |
|-----------|---------|
| 請求額総計(税込) | ¥91,300 |
|-----------|---------|

| 内容                   | 単価[円] | 数量    | 金額     | 備考 |
|----------------------|-------|-------|--------|----|
| 宛名ラベル打出し料(印字料)       | 4.00  | 1,000 | 4,000  |    |
| 定形フィルム封筒代(片面白)       | 6.00  | 1,000 | 6,000  |    |
| 封入作業料(折り済み1点封入)      | 8.00  | 1,000 | 8,000  |    |
| レポート三つ折り料            | 3.00  |       | 0      |    |
| 郵便代行料金(ゆうメール・100g未満) | 65.00 | 1,000 | 65,000 |    |
| メール便料金               | 70.00 |       |        |    |
| 計                    |       |       | 83,000 |    |
| 消費税(10%)             |       |       | 8,300  |    |
| 合計                   |       |       | 91,300 |    |

|         |        |                               |
|---------|--------|-------------------------------|
| 郵便発送差出日 | 7月 13日 | ◆ お振込銀行口座 ◆                   |
| 発送(納品)日 | 月 日    | 銀行名 北日本銀行 仙台支店                |
|         |        | 口座名 株式会社 メーリングジャパン            |
|         |        | 口座番号 普通口座 7022617             |
|         |        | お支払日 2021年8月31日 までお振り込みお願いします |

領収書等貼付用紙

整理番号 **417**

【使途項目】(該当する項目の□に✓をつける)

- 調査研究費  研修費  会議費  要請・陳情活動費  資料作成費  
 資料購入費  広報広聴費  人件費  事務所費  事務費

【支払者名】 ※領収書等で確認できる場合は記入不要

公明党仙台市議団

【支出額(政務活動費充当額)】

16,775 円

※ 領収書その他の証拠書類の貼付欄(重ならないように貼付すること)

**77 BANK** キャッシュサービス  
ご利用控え

毎度ご利用いただきありがとうございます。

|                    |         |                |               |
|--------------------|---------|----------------|---------------|
| お取引種別              | 機番      | 処理番号           | お取引日付         |
| お振込                | 0097426 | 03-10-28       |               |
| 銀行番号   ご預金店        | 科目・口座番号 | ご利用店           |               |
| [REDACTED]         |         | 207            |               |
| お取引地帯別枚数           |         | お取引種別別枚数       |               |
| 万円                 | 五千円     | 二千円            | 千円            |
| 500円               | 100円    | 50円            | 10円   5円   1円 |
| 時刻                 | 手数料     | お取引金額          |               |
| 14:22              | ¥550    | ¥33,000        |               |
| おつり                | お取引後の残高 |                |               |
|                    | *****   |                |               |
| 手数料のうち振込手数料        |         | ¥550           |               |
| [REDACTED]         |         | 000066         |               |
| [REDACTED] 様       |         |                |               |
| コウメイトウセンタ"イツキ"タツ 様 |         |                |               |
| 電話番号 022-214-8718  |         |                |               |
| セブティ銀行             |         | 別紙も含せてご確認ください。 |               |

【使途の内容等】

会派ホームページ管理・更新料 9月分  
(振込手数料含む)

※出張については、出張記録簿を作成し添付する。

※その他の支出については、支出の内容や具体の品名等を記入する。(領収書等で確認できる場合は記入不要)

【按分による支出】 ※按分により充当する場合に記入する。

按分率(A) ( 1 / 2 ) 領収書等の金額(B) ( 33,550 円)

按分による政務活動費の支出額(A) × (B) 16,775 円 (1円未満端数切り捨て)

【按分率が1/2を超える場合はその理由】

ご請求書

2021年9月30日

公明党仙台市議団 様

M.D.Studio

エムディスタディ

〒

Tel

Fax

| 品名                    | 数量 | 単価     | 金額     |
|-----------------------|----|--------|--------|
| 公明党仙台市議団ホームページメンテナンス料 | 1  | 30,000 | 30,000 |

2021年9月分

税抜 30,000

税額 3,000

合計 33,000

お支払いは下記銀行口座へお願いいたします。

口座名

領収書等貼付用紙

整理番号 418

|                                       |   |
|---------------------------------------|---|
| 【使途項目】(該当する項目の□に✓をつける)                |   |
| <input type="checkbox"/> 調査研究費        | <input type="checkbox"/> 研修費              |
| <input type="checkbox"/> 資料購入費        | <input checked="" type="checkbox"/> 広報広聴費 |
| <input type="checkbox"/> 会議費          | <input type="checkbox"/> 人件費              |
| <input type="checkbox"/> 要請・陳情活動費     | <input type="checkbox"/> 事務所費             |
| <input type="checkbox"/> 資料作成費        | <input type="checkbox"/> 事務費              |
| 【支払者名】 ※領収書等で確認できる場合は記入不要<br>公明党仙台市議団 | 【支出額(政務活動費充当額)】<br>9,306 円                |

※ 領収書その他の証拠書類の貼付欄(重ならないように貼付すること)

**領収証(Receipt)**

ご請求番号  
[REDACTED]

お客さま氏名  
公明党仙台市議団 様

金額  
2021年 9月分  
¥9306

お支払金額  
¥846  
NTTコミュニケーションズ株式会社  
ビルINGKカスタマセンター  
料金お問合せ先  
0120-047128

|         |         |       |
|---------|---------|-------|
| 収入印紙貼付欄 | 21.9.30 | 領収日付印 |
|---------|---------|-------|

郵便局は収入印紙不要 (お客さま)

【使途の内容等】  
ホスティングサービス(メール・ウェブ) 利用料 9月分

※出張については、出張記録簿を作成し添付する。  
※その他の支出については、支出の内容や具体の品名等を記入する。(領収書等で確認できる場合は記入不要)

【按分による支出】 ※按分により充当する場合に記入する。

按分率(A) (     /     )     領収書等の金額(B) (     円)

按分による政務活動費の支出額(A) × (B)     円 (1円未満端数切り捨て)

【按分率が1/2を超える場合はその理由】

# ご利用料金の内訳

料金お問合せ先 ビリングカスタマセンター  
0120-047128

| 回線番号 / 料金内訳名                          | 金額 (円) | 税区分 | ご利用期間等のお知らせ   |
|---------------------------------------|--------|-----|---|
| ・NTTコミュニケーションズご利用分<br>[ビジネス向けIP系サービス] |        |     |   |
| 基本額メール&ウェブ ビジネス                       | 5,560  | 合算  |   |
| M&WB JPRSドメイン認証利用                     | 1,000  | 合算  |   |
| 加算額メールセキュリティ利用料                       | 1,900  | 合算  |   |
| 消費税相当額 (合計)                           | 846    |     | 消費税率により算出した消費税相当額をこの項目に表示しています<br>合算表示の料金を合計した金額に10%を乗じて算出しています |
| (内訳) 消費税相当額 (合算) 10%                  | ( 846) |     |   |
| (小計)                                  | 9,306  |     |   |
| (合計)                                  | 9,306  |     | ご利用いただいている2請求分の料金を合計したものです                                      |

NTT Communications NTTコミュニケーションズ株式会社

ビリングカスタマセンター

TEL. 0120-047128  
791-8013  
松山市山越3丁目15番15号  
NTT山越ビル

社用 BH1111311004 09294 09294 00

NTTコミュニケーションズ料金請求書  
(NTTCommunications-Bill)

2021年 9月 17日発行

日ごろ、NTTコミュニケーションズをご利用いただきましてありがとうございます。  
裏面のお支払い場所にこの請求書をご持参のうえ、お支払いください。

980-8671

宮城県仙台市 青葉区国分町3丁目7-1

公明党仙台市議団 様

社用  
カード



お手続きはWebが便利!! (24時間簡単)

パソコン タブレットで!! [www.ntt.com/b-charge](http://www.ntt.com/b-charge)

請求書送付先変更、一括請求追加、口座振替申込書送付  
※詳しくは裏面をご覧ください。

料金お問合せ先

ビリングカスタマセンター  
0120-047128

お問い合わせ先はお問い合わせのうえに必ずお電話ください。

bill@ntt.com

受付時間 (平日) 9:00~17:00

| ご請求番号             | ご請求年月     | ご請求額 (Charge)    | お支払期限 (Due Date) |
|-------------------|-----------|------------------|------------------|
|                   | 2021年 9月分 | 9,306円           | 2021年 9月 30      |
| ご請求の内訳            | 金額 (円)    | お知らせ             |                  |
| NTTコミュニケーションズご利用分 | 9,306     | うち消費税相当額は、846円です |                  |

◎お支払期限後に支払われた場合は、年14.5%(1日当たり約0.04%)の延滞利息をお支払いいただく場合もあります。



ご利用料金の内訳  
[回線番号別料金内訳書]

ページ 1

料金お問合せ先 ビリングカスタマセンタ  
0120-047128

| 回線番号 / 料金内訳名   | 金額 (円) | 税区分 | ご利用期間等のお知らせ   |
|--|--------|-----|---|
| <div style="display: flex; justify-content: space-between;"> <div style="width: 30%;"> <p>ご請求番号<br/>[REDACTED]</p> </div> <div style="width: 15%;"> <p>ご請求年月<br/>2021年 9月分</p> </div> </div> |        |     |   |
| <p>[ホスティングサービス]</p> <p>[REDACTED]</p>  |        |     |   |
| ・NTTコミュニケーションズご利用分   |        |     |   |
| 基本額メール&ウェブ ビジネス  | 2,780  | 合算  | 8月 1日～ 8月31日 ライトプランご利用です  |
| 加算額メールセキュリティ利用料  | 1,900  | 合算  | 8月 1日～ 8月31日  |
| 消費税相当額 (合計)  | 468    |     | 消費税率により算出した消費税相当額をこの項目に表示しています<br>合算表示の料金を合計した金額に10%を乗じて算出しています |
| (内訳) 消費税相当額 (合算) 10%   | ( 468) |     |   |
| (小計)   | 5,148  |     |   |
| (合計)   | 5,148  |     |   |
| <p>[REDACTED]</p>  |        |     |   |
| ・NTTコミュニケーションズご利用分   |        |     |   |
| 基本額メール&ウェブ ビジネス  | 2,780  | 合算  | 8月 1日～ 8月31日 ライトプランご利用です  |
| M&WB JPRSドメイン認証利用  | 1,000  | 合算  | 証明書 月額利用料   |
| 消費税相当額 (合計)  | 378    |     | 消費税率により算出した消費税相当額をこの項目に表示しています<br>合算表示の料金を合計した金額に10%を乗じて算出しています |
| (内訳) 消費税相当額 (合算) 10%   | ( 378) |     |   |
| (小計)   | 4,158  |     |   |
| (合計)   | 4,158  |     |   |

社用コード BH1121311004 08915 09294 00

【使途項目】(該当する項目の□に✓をつける)

- 調査研究費     研修費     会議費     要望・陳情活動費     資料作成費
- 資料購入費     広報広聴費     人件費     事務所費     事務費

【支払者名】 ※領収書等で確認できる場合は記入不要

鈴木広康

【支出額(政務活動費充当額)】

5,000 円

※ 領収書その他の証拠書類の貼付欄(重ならないように貼付すること)

**領収証**

No. 344

鈴木ひろやす

様

合計金額

¥10,000-

但し、9月分Webサイト更新代として

2021年9月21日

上記の通り正に領収致しました。

| 内訳    | 金額      |
|-------|---------|
| 現金    | ¥10,000 |
|       |         |
| 内消費税等 |         |

MediaPLAN

T [REDACTED]

TEL [REDACTED]

係

【使途の内容等】

政務活動に係る広報によるホームページ更新・管理費( 9 月分)

※出張については、出張記録簿を作成し添付する。

※その他の支出については、支出の内容や具体の品名等を記入する。(領収書等で確認できる場合は記入不要)

【按分による支出】 ※按分により充当する場合に記入する。

按分率(A) ( 1/2 ) 領収書等の金額(B) (10,000円)

按分による政務活動費の支出額(A) × (B) 5,000 円 (1円未満端数切り捨て)

【按分率が1/2を超える場合はその理由】

領収書等貼付用紙

整理番号 420

|                                   |   |
|-----------------------------------|---|
| 【使途項目】(該当する項目の□に✓をつける)            |   |
| <input type="checkbox"/> 調査研究費    | <input type="checkbox"/> 研修費              |
| <input type="checkbox"/> 資料購入費    | <input checked="" type="checkbox"/> 広報広聴費 |
| <input type="checkbox"/> 会議費      | <input type="checkbox"/> 人件費              |
| <input type="checkbox"/> 要望・陳情活動費 | <input type="checkbox"/> 資料作成費            |
| <input type="checkbox"/> 事務所費     | <input type="checkbox"/> 事務費              |
| 【支払者名】※領収書等で確認できる場合は記入不要<br>鈴木広康  | 【支出額(政務活動費充当額)】<br>56,773 円               |
| ※領収書その他の証拠書類の貼付欄(重ならないように貼付すること)  |   |

領 収 書 (Receipt)

発行日 2021年10月11日

お客さま氏名 (Customer)

鈴木 広康

様

右記、金額を 2021年 9月 21日付で

口座振替により領収致しました。

|                                  |                                |
|----------------------------------|--------------------------------|
| ご請求番号<br>(Billing ID)            | [REDACTED]                     |
| ご請求の内訳<br>(Billing Details)      | 2021/08/01~2021/08/31 料金後納ご利用額 |
| 領収金額 (Amount Paid)<br>(うち消費税相当額) | 113,546 円<br>10,322 円          |
| 金融機関                             | [REDACTED]                     |

日本郵便株式会社 

印紙税申告納  
付につき廻町  
税務署承認済

【使途の内容等】

政務活動に係る広報誌郵送料(Vol. 73)

※出張については、出張記録簿を作成し添付する。

※その他の支出については、支出の内容や具体の品名等を記入する。(領収書等で確認できる場合は記入不要)

【按分による支出】 ※按分により充当する場合に記入する。

按分率(A) (1/2) 領収書等の金額(B) ( 113,546 円)

按分による政務活動費の支出額(A) × (B) 56,773 円 (1円未満端数切り捨て)

【按分率が1/2を超える場合はその理由】

頁  
1 / 1

後納郵便物等取扱票 (お客様用)

お客様名 : 鈴木 広康 (一般郵便用)  
 宮城県仙台市 太白区西中田7丁目11-21  
 お客様住所 : 〒981-1105  
 お客様電話番号 : [REDACTED]  
 お客様番号 : [REDACTED]  
 後納承認局 : 2001-811100  
 後納お取引番号 : 0001120682

発行日時 : 2021年 8月 4日 16:02  
 発行番号 : 210804A4032  
 〒100-8792 日本郵便株式会社  
 大手町2-3-1  
 連絡先 : 新仙台郵便局  
 電話番号 : 0570-006-174  
 担当 : [REDACTED]  
 取扱局 : 2001-811100

取扱日  
2021. 8. 4

| 項番 | 種別       | 特殊取扱 | 量目/サイズ | 追跡番号 | 通(個)数 | 単価(円) | 料金(円)  | 荷要<br>(割引種別)        | 荷要<br>(損害要償額)(円) |
|----|----------|------|--------|------|-------|-------|--------|---------------------|------------------|
| 1  | 区内特別基(定) |      |        |      | 1,185 | 84    | 99,540 |                     |                  |
| 2  | 第一種定形    |      |        |      | 149   | 94    | 14,006 |                     |                  |
|    |          |      |        |      |       |       |        |                     |                  |
|    |          |      |        |      |       |       |        |                     |                  |
|    |          |      |        |      |       |       |        |                     |                  |
|    |          |      |        |      |       |       |        |                     |                  |
|    |          |      |        |      |       |       |        |                     |                  |
|    |          |      |        |      |       |       |        |                     |                  |
|    |          |      |        |      |       |       |        |                     |                  |
|    |          |      |        |      |       |       |        |                     |                  |
| 合計 |          |      |        |      |       |       | 1,334  | 113,546             |                  |
|    |          |      |        |      |       |       |        | 郵便物引受合計通数<br>1,334通 | ゆうパック引受合計個数<br>個 |

(注) これは領収書ではありません。また、表示されている料金は実際の請求と異なる場合があります。  
 430112001R09 2021/8/4 16:02:56 窓口端末

領収書等貼付用紙

整理番号 421

|   |                            |
|---|----------------------------|
| 【使途項目】(該当する項目の□に✓をつける)  |                            |
| <input type="checkbox"/> 調査研究費 <input type="checkbox"/> 研修費 <input type="checkbox"/> 会議費 <input type="checkbox"/> 要請・陳情活動費 <input type="checkbox"/> 資料作成費<br><input type="checkbox"/> 資料購入費 <input checked="" type="checkbox"/> 広報広聴費 <input type="checkbox"/> 人件費 <input type="checkbox"/> 事務所費 <input type="checkbox"/> 事務費 |                            |
| 【支払者名】 ※領収書等で確認できる場合は記入不要<br>鎌田城行   | 【支出額(政務活動費充当額)】<br>10,476円 |
| ※ 領収書その他の証拠書類の貼付欄(重ならないように貼付すること)   |                            |
| 別添のとおり  |                            |
| 【使途の内容等】<br>政務活動費にかかるホームページ更新管理料  |                            |
| ※出張については、出張記録簿を作成し添付する。<br>※その他の支出については、支出の内容や具体の品名等を記入する。(領収書等で確認できる場合は記入不要)   |                            |
| 【按分による支出】 ※按分により充当する場合に記入する。<br>按分率(A) ( 1 / 2 )      領収書等の金額(B) ( 20,952 円)<br>按分による政務活動費の支出額(A) × (B)      10,476 円 (1円未満端数切り捨て)  |                            |
| 【按分率が1/2を超える場合はその理由】  |                            |

領収書

2021年9月30日

鎌田 城行 様

M'S design

〒110-0001

〒

TEL

FAX

| 品名             | 数量 | 単価     | 金額     |
|----------------|----|--------|--------|
| HP編集管理 鎌田市議会議員 | 1  | 19,048 | 19,048 |

2021年9月分

税抜 19,048

税額 1,904

合計 20,952

上記、正に受領致しました。

領収書等貼付用紙

整理番号 422

【使途項目】(該当する項目の□に✓をつける)

- 調査研究費    研修費    会議費    要請・陳情活動費    資料作成費
- 資料購入費    広報広聴費    人件費    事務所費    事務費

【支払者名】 ※領収書等で確認できる場合は記入不要

小野寺利裕

【支出額(政務活動費充当額)】

11,000 円

※ 領収書その他の証拠書類の貼付欄(重ならないように貼付すること)

領収書は、別紙貼付(9月分)

【使途の内容等】

政務活動にかかる、ホームページ編集管理、  
ホスティング料と12計上

※出張については、出張記録簿を作成し添付する。

※その他の支出については、支出の内容や具体の品名等を記入する。(領収書等で確認できる場合は記入不要)

【按分による支出】 ※按分により充当する場合に記入する。

按分率(A) ( 1/2 )      領収書等の金額(B) ( 22,000 円)

按分による政務活動費の支出額(A) × (B) 11,000 円 (1円未満端数切り捨て)

【按分率が1/2を超える場合はその理由】

領収書

2021年9月30日

小野寺利裕 様

M'S design

| 品名                    | 数量 | 単価     | 金額     |
|-----------------------|----|--------|--------|
| 小野寺利裕議員HP編集管理・ホスティング料 | 1  | 20,000 | 20,000 |

2021年9月分

税抜 20,000

税額 2,000

合計 22,000

上記、正に領収致しました。



領収書等貼付用紙

整理番号 423

【使途項目】(該当する項目の□に✓をつける)

調査研究費    研修費    会議費    要請・陳情活動費    資料作成費  
 資料購入費    広報広聴費    人件費    事務所費    事務費

【支払者名】 ※領収書等で確認できる場合は記入不要      【支出額(政務活動費充当額)】

21,450      円

※ 領収書その他の証拠書類の貼付欄(重ならないように貼付すること)

領 収 証      佐藤 和子      様 No. 2-121

|    |   |   |   |   |   |   |
|----|---|---|---|---|---|---|
| 金額 | ¥ | 4 | 2 | 9 | 0 | 0 |
|----|---|---|---|---|---|---|

但市ホームページ管理更新手数料として(2021年7月~9月分)①13,000×3(月分)  
 2021年 9月 30日 上記正に領収いたしました

|         |   |
|---------|---|
| 内 訳     |   |
| 現金      |   |
| 小切手     | / |
| 手形      | / |
| 消費現額(%) |   |

収入印紙

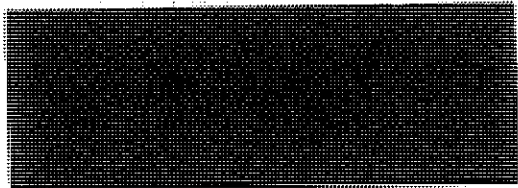

【使途の内容等】

議会活動及び市政に関する政策等の広報に  
 要する経費 ホームページ更新料 2021.7月~9月分

※出張については、出張記録簿を作成し添付する。

※その他の支出については、支出の内容や具体の品名等を記入する。(領収書等で確認できる場合は記入不要)

【按分による支出】 ※按分により充当する場合に記入する。

按分率(A) ( 1 / 2 )      領収書等の金額(B) ( 42,900 円)

按分による政務活動費の支出額(A) × (B)      21,450 円 (1円未満端数切り捨て)

【按分率が1/2を超える場合はその理由】

領収書等貼付用紙

整理番号 424

|   |                            |
|---|----------------------------|
| 【使途項目】(該当する項目の□に✓をつける)  |                            |
| <input type="checkbox"/> 調査研究費 <input type="checkbox"/> 研修費 <input type="checkbox"/> 会議費 <input type="checkbox"/> 要請・陳情活動費 <input type="checkbox"/> 資料作成費<br><input type="checkbox"/> 資料購入費 <input checked="" type="checkbox"/> 広報広聴費 <input type="checkbox"/> 人件費 <input type="checkbox"/> 事務所費 <input type="checkbox"/> 事務費 |                            |
| 【支払者名】 ※領収書等で確認できる場合は記入不要<br>佐々木真由美   | 【支出額(政務活動費充当額)】<br>11,000円 |
| ※ 領収書その他の証拠書類の貼付欄(重ならないように貼付すること)   |                            |
| 別紙参照  |                            |
| 【使途の内容等】<br>ホームページ編集管理代・ホスティング料 (9月分)   |                            |
| ※出張については、出張記録簿を作成し添付する。<br>※その他の支出については、支出の内容や具体の品名等を記入する。(領収書等で確認できる場合は記入不要)   |                            |
| 【按分による支出】 ※按分により充当する場合に記入する。  |                            |
| 按分率(A) ( 1/2 )                      領収書等の金額(B) (    22,000円)  |                            |
| 按分による政務活動費の支出額(A)×(B)                      11,000円 (1円未満端数切り捨て)   |                            |
| 【按分率が1/2を超える場合はその理由】  |                            |

領収書

2021年10月31日

佐々木まゆみ 様

M.D.Studie

エムディスタディ

〒

Tel

Fax

| 品名                     | 数量 | 単価     | 金額     |
|------------------------|----|--------|--------|
| 佐々木まゆみ議員HP編集管理・ホスティング料 | 1  | 20,000 | 20,000 |

2021年9月分

税抜 20,000

税額 2,000

合計 22,000

上記、正に領収致しました。

領収書等貼付用紙

整理番号 425

【使途項目】(該当する項目の□に✓をつける)

調査研究費    研修費    会議費    要請・陳情活動費    資料作成費  
 資料購入費    広報広聴費    人件費    事務所費    事務費

【支払者名】 ※領収書等で確認できる場合は記入不要      【支出額(政務活動費充当額)】

佐藤幸雄      18,750円

※ 領収書その他の証拠書類の貼付欄(重ならないように貼付すること)

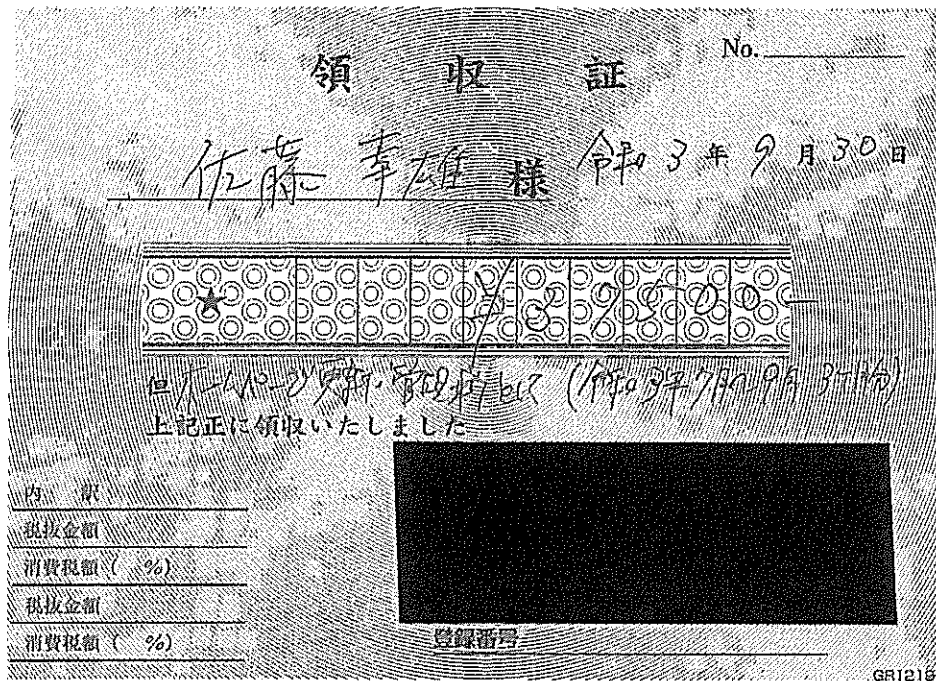

【使途の内容等】

ホームページ更新料(2021年7月~9月分)

37,500÷2=18,750

※出張については、出張記録簿を作成し添付する。

※その他の支出については、支出の内容や具体の品名等を記入する。(領収書等で確認できる場合は記入不要)

【按分による支出】 ※按分により充当する場合に記入する。

按分率(A) ( 1 / 2 )      領収書等の金額(B) ( 37,500 円)

按分による政務活動費の支出額(A)×(B)      18,750 円 (1円未満端数切り捨て)

【按分率が1/2を超える場合はその理由】

領収書等貼付用紙

整理番号 426

【使途項目】(該当する項目の□に✓をつける)

- 調査研究費     研修費     会議費     要請・陳情活動費     資料作成費
- 資料購入費     広報広聴費     人件費     事務所費     事務費

【支払者名】 ※領収書等で確認できる場合は記入不要  
公明党仙台市議団

【支出額(政務活動費充当額)】  
16,775 円

※ 領収書その他の証拠書類の貼付欄(重ならないように貼付すること)

**77 BANK** キャッシュサービス  
ご利用控え

再度ご利用いただきありがとうございます。

|                     |         |         |          |
|---------------------|---------|---------|----------|
| お取引種別               | 機番      | 処理番号    | お取引日付    |
| お振込                 |         | 0127994 | 03-11-30 |
| 銀行番号                | ご預金店    | 科目・口座番号 | ご利用店     |
|                     |         |         | 207      |
| お取引振込枚数             |         | お取引振込枚数 |          |
| 万円                  | 五千円     | 二千円     | 千円       |
|                     |         |         |          |
| 時刻                  | 手数料     | お取引金額   |          |
| 11:46               | ¥550    | ¥33,000 |          |
| おつり                 | お取引後の残高 |         |          |
|                     | *****   |         |          |
| 手数料のうち振込手数料         |         | ¥550    |          |
|                     |         | 000080  |          |
| 様                   |         |         |          |
| コウメイトウセンタ"イッキ"タ"ン 様 |         |         |          |
| 電話番号 022-214-8718   |         |         |          |

七十七銀行 裏面も合せてご確認ください。

【使途の内容等】

会派ホームページ管理・更新料 10月分  
(振込手数料含む)

※出張については、出張記録簿を作成し添付する。

※その他の支出については、支出の内容や具体の品名等を記入する。(領収書等で確認できる場合は記入不要)

【按分による支出】 ※按分により充当する場合に記入する。

按分率(A) ( 1 / 2 )      領収書等の金額(B) ( 33,550 円)

按分による政務活動費の支出額(A)×(B)      16,775 円 (1円未満端数切り捨て)

【按分率が1/2を超える場合はその理由】

ご請求書

2021年10月31日

公明党仙台市議団 様

M.D.Studio

TEL: 022-233-XXXX

FAX: 022-233-XXXX

TEL: 022-233-XXXX

FAX: 022-233-XXXX

| 品名                    | 数量 | 単価     | 金額     |
|-----------------------|----|--------|--------|
| 公明党仙台市議団ホームページメンテナンス料 | 1  | 30,000 | 30,000 |

2021年10月分

税抜 30,000

税額 3,000

合計 33,000

お支払いは下記銀行口座へお願いいたします。

口座名

領収書等貼付用紙

整理番号 427

|   |                            |
|---|----------------------------|
| 【使途項目】(該当する項目の□に✓をつける)  |                            |
| <input type="checkbox"/> 調査研究費 <input type="checkbox"/> 研修費 <input type="checkbox"/> 会議費 <input type="checkbox"/> 要請・陳情活動費 <input type="checkbox"/> 資料作成費<br><input type="checkbox"/> 資料購入費 <input checked="" type="checkbox"/> 広報広聴費 <input type="checkbox"/> 人件費 <input type="checkbox"/> 事務所費 <input type="checkbox"/> 事務費 |                            |
| 【支払者名】 ※領収書等で確認できる場合は記入不要<br>公明党仙台市議団   | 【支出額(政務活動費充当額)】<br>9,306 円 |

※ 領収書その他の証拠書類の貼付欄(重ならないように貼付すること)

**領収証(Receipt)**

ご請求番号  
[REDACTED]

お客さま氏名  
公明党仙台市議団 様

金額  
2021年10月分  
¥9306

うち、消費税  
¥846

NTTコミュニケーションズ  
株式会社

ビルINGKカスタマセンタ  
料金お問合せ先  
0120-047128

収入印紙貼付欄

領収日付印

郵便局は収入印紙不要  
(お客さま)

21.10.28

|   |
|---|
| 【使途の内容等】<br>ホスティングサービス(メール・ウェブ)利用料      10月分  |
| ※出張については、出張記録簿を作成し添付する。<br>※その他の支出については、支出の内容や具体の品名等を記入する。(領収書等で確認できる場合は記入不要)   |
| 【按分による支出】 ※按分により充当する場合に記入する。<br>按分率(A) (      /      )      領収書等の金額(B) (      円)<br>按分による政務活動費の支出額(A) × (B)      円 (1円未満端数切り捨て)<br>【按分率が1/2を超える場合はその理由】 |

# ご利用料金の内訳

ページ 1

料金お問合せ先 ビリングカスタマセンタ  
0120-047128

| 回線番号 / 料金内訳名   | 金額 (円) | 税区分 | ご利用期間等のお知らせ   |
|--|--------|-----|---|
| ・NTTコミュニケーションズご利用分<br>[ビジネス向けIP系サービス]<br>基本額メール&ウェブ ビジネス | 5,560  | 合算  |   |
| M&WB JPRSドメイン認証利用  | 1,000  | 合算  |   |
| 加算額メールセキュリティ利用料  | 1,900  | 合算  |   |
| 消費税相当額 (合計)  | 846    |     |   |
| (内訳) 消費税相当額 (合算) 10%                                     | ( 846) |     | 消費税率により算出した消費税相当額をこの項目に表示しています<br>合算表示の料金を合計した金額に10%を乗じて算出しています |
| (小計)   | 9,306  |     |   |
| (合計)   | 9,306  |     | ご利用いただいている2請求分の料金を合計したものです                                      |

NTT Communications NTTコミュニケーションズ株式会社

ビリングカスタマセンタ

TEL 0120-047128

791-8013

松山市山越3丁目15番15号  
NTT山越ビル

社用 BH1111311004 09326 09326 00

NTTコミュニケーションズ料金請求書  
(NTTCommunications-Bill)

2021年10月18日発行

日ごろ、NTTコミュニケーションズをご利用いただきましてありがとうございます。  
返面のお支払い場所にこの請求書をご持参のうえ、お支払いください。

980-8671

宮城県仙台市 青葉区国分町3丁目7-1

公明党仙台市議団 様

社用  
コード2

お手続きはWebが便利!! (24時間簡単)

パソコン タブレットで!! [www.ntt.com/b-charge](http://www.ntt.com/b-charge)

請求書送付先変更、一括請求追加、口座振留申込書送付  
※詳しくは裏面をご覧ください。

料金お問合せ先 ※電話番号はお間違えないようご注意ください  
ビリングカスタマセンタ bill@ntt.com  
0120-047128 受付時間 (平日) 9:00~17:00

| ご請求番号             | ご請求年月     | ご請求額 (Charge)    | お支払期限 (Due Date) |
|-------------------|-----------|------------------|------------------|
|                   | 2021年10月分 | 9,306円           | 2021年11月1日       |
| ご請求の内訳            | 金額 (円)    | お知らせ             |                  |
| NTTコミュニケーションズご利用分 | 9,306     | うち消費税相当額は、846円です |                  |

●お支払期限後に支払われた場合は、年14.5%(1日当たり約0.04%)の延滞利息をお支払いいただく場合もあります。



ご利用料金の内訳  
[回線番号別料金内訳書]

料金お問合せ先 ビリングカスタマセンター  
0120-047128

ご請求番号 [REDACTED]      ご請求年月  
2021年10月分

| 回線番号 / 料金内訳名         | 金額 (円) | 税区分 | ご利用期間等のお知らせ   |
|----------------------|--------|-----|---|
| [ホスティングサービス]         |        |     |   |
| [REDACTED]           |        |     |   |
| ・NTTコミュニケーションズご利用分   |        |     |   |
| 基本額メール&ウェブ ビジネス      | 2,780  | 合算  | 9月 1日～ 9月30日 ライトプランご利用です<br>9月 1日～ 9月30日                        |
| 加算額メールセキュリティ利用料      | 1,900  | 合算  |   |
| 消費税相当額 (合計)          | 468    |     | 消費税率により算出した消費税相当額をこの項目に表示しています<br>合算表示の料金を合計した金額に10%を乗じて算出しています |
| (内訳) 消費税相当額 (合算) 10% | ( 468) |     |   |
| (小計)                 | 5,148  |     |   |
| (合計)                 | 5,148  |     |   |
| [REDACTED]           |        |     |   |
| ・NTTコミュニケーションズご利用分   |        |     |   |
| 基本額メール&ウェブ ビジネス      | 2,780  | 合算  | 9月 1日～ 9月30日 ライトプランご利用です<br>証明書 月額利用料                           |
| M&WB JPRSドメイン認証利用    | 1,000  | 合算  |   |
| 消費税相当額 (合計)          | 378    |     | 消費税率により算出した消費税相当額をこの項目に表示しています<br>合算表示の料金を合計した金額に10%を乗じて算出しています |
| (内訳) 消費税相当額 (合算) 10% | ( 378) |     |   |
| (小計)                 | 4,158  |     |   |
| (合計)                 | 4,158  |     |   |

社用コード BH1121311004 08951 09326 00

領収書等貼付用紙

整理番号 428

【使途項目】(該当する項目の□に✓をつける)

- 調査研究費    研修費    会議費    要望・陳情活動費    資料作成費
- 資料購入費    広報広聴費    人件費    事務所費    事務費

【支払者名】 ※領収書等で確認できる場合は記入不要

鈴木広康

【支出額(政務活動費充当額)】

5,000 円

※ 領収書その他の証拠書類の貼付欄(重ならないように貼付すること)

領収証

No. 345

鈴木ひろやす

様

|      |          |
|------|----------|
| 合計金額 | ¥10,000- |
|------|----------|

但し、10月分Webサイト更新代として

2021年10月21日    上記の通り正に領収致しました。

| 内 訳   | 金 額     |
|-------|---------|
| 現金    | ¥10,000 |
|       |         |
| 内消費税等 |         |

MediaPLAN

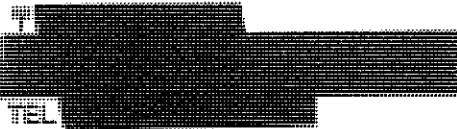

|   |
|---|
| 係 |
|---|

【使途の内容等】

政務活動に係る広報によるホームページ更新・管理費(10月分)

※出張については、出張記録簿を作成し添付する。

※その他の支出については、支出の内容や具体の品名等を記入する。(領収書等で確認できる場合は記入不要)

【按分による支出】 ※按分により充当する場合に記入する。

按分率(A) ( 1/2 )                      領収書等の金額(B) (10,000円)

按分による政務活動費の支出額(A) × (B)                      5,000 円 (1円未満端数切り捨て)

【按分率が1/2を超える場合はその理由】

領収書等貼付用紙

整理番号 429

|   |                                   |
|---|-----------------------------------|
| <b>【使途項目】</b> (該当する項目の□に✓をつける)<br><input type="checkbox"/> 調査研究費 <input type="checkbox"/> 研修費 <input type="checkbox"/> 会議費 <input type="checkbox"/> 要請・陳情活動費 <input type="checkbox"/> 資料作成費<br><input type="checkbox"/> 資料購入費 <input checked="" type="checkbox"/> 広報広聴費 <input type="checkbox"/> 人件費 <input type="checkbox"/> 事務所費 <input type="checkbox"/> 事務費 |                                   |
| <b>【支払者名】</b> ※領収書等で確認できる場合は記入不要<br>鎌田城行  | <b>【支出額(政務活動費充当額)】</b><br>10,476円 |
| ※ 領収書その他の証拠書類の貼付欄(重ならないように貼付すること)<br><br>別添のとおり   |                                   |
| <b>【使途の内容等】</b><br>政務活動費にかかるホームページ更新管理料<br><br>※出張については、出張記録簿を作成し添付する。<br>※その他の支出については、支出の内容や具体の品名等を記入する。(領収書等で確認できる場合は記入不要)  |                                   |
| <b>【按分による支出】</b> ※按分により充当する場合に記入する。<br>按分率(A) ( 1 / 2 )      領収書等の金額(B) ( 20,952 円)<br>按分による政務活動費の支出額(A)×(B)      10,476 円 (1円未満端数切り捨て)<br><b>【按分率が1/2を超える場合はその理由】</b>  |                                   |

領収書

2021年10月31日

鎌田 城行 様

M'S design

エムズデザイン

〒

Tel

Fax

| 品名             | 数量 | 単価     | 金額     |
|----------------|----|--------|--------|
| HP編集管理 鎌田市議会議員 | 1  | 19,048 | 19,048 |

2021年10月分

税抜 19,048

税額 1,904

合計 20,952

上記、正に受領致しました。

領収書等貼付用紙

整理番号 430

【使途項目】(該当する項目の□に✓をつける)

- 調査研究費    研修費    会議費    要請・陳情活動費    資料作成費
- 資料購入費    広報広聴費    人件費    事務所費    事務費

【支払者名】 ※領収書等で確認できる場合は記入不要

小野寺利裕

【支出額(政務活動費充当額)】

11,000 円

※ 領収書その他の証拠書類の貼付欄(重ならないように貼付すること)

領収書別紙貼付(10月分)

【使途の内容等】

・政務活動にかかるホームページ編集管理、  
ホスティング料として計上

※出張については、出張記録簿を作成し添付する。

※その他の支出については、支出の内容や具体の品名等を記入する。(領収書等で確認できる場合は記入不要)

【按分による支出】 ※按分により充当する場合に記入する。

按分率(A) ( 1 / 2 )      領収書等の金額(B) ( 22,000 円)

按分による政務活動費の支出額(A) × (B) 11,000 円 (1円未満端数切り捨て)

【按分率が1/2を超える場合はその理由】

領収書

2021年10月30日

小野寺利裕 様

M'S design

エムズデザイン

〒

Tel

Fax

| 品名                    | 数量 | 単価     | 金額     |
|-----------------------|----|--------|--------|
| 小野寺利裕議員HP編集管理・ホスティング料 | 1  | 20,000 | 20,000 |

2021年10月分

税抜 20,000

税額 2,000

合計 22,000

上記、正に領収致しました。

領収書等貼付用紙

整理番号 431

【使途項目】(該当する項目の□に✓をつける)

- 調査研究費    研修費    会議費    要請・陳情活動費    資料作成費
- 資料購入費    広報広聴費    人件費    事務所費    事務費

【支払者名】 ※領収書等で確認できる場合は記入不要

佐々木真由美

【支出額(政務活動費充当額)】

11,000円

※ 領収書その他の証拠書類の貼付欄(重ならないように貼付すること)

別紙添付

【使途の内容等】

ホームページ編集管理・ホスティング料 (10月)

※出張については、出張記録簿を作成し添付する。

※その他の支出については、支出の内容や具体の品名等を記入する。(領収書等で確認できる場合は記入不要)

【按分による支出】 ※按分により充当する場合に記入する。

按分率(A) (1 / 2)                      領収書等の金額(B) ( 22,000円)

按分による政務活動費の支出額(A) × (B)                      11,000 円 (1円未満端数切り捨て)

【按分率が1/2を超える場合はその理由】

領収書

2021年11月30日

佐々木まゆみ 様

M.D.Studie

エムディスタディ

〒

Tel

Fax

| 品名                     | 数量 | 単価     | 金額     |
|------------------------|----|--------|--------|
| 佐々木まゆみ議員HP編集管理・ホスティング料 | 1  | 20,000 | 20,000 |

2021年10月分

税抜 20,000

税額 2,000

合計 22,000

上記、正に領収致しました。



【使途項目】(該当する項目の□に✓をつける)

調査研究費    研修費    会議費    要請・陳情活動費    資料作成費  
 資料購入費    広報広聴費    人件費    事務所費    事務費

【支払者名】 ※領収書等で確認できる場合は記入不要  
公明党仙台市議団

【支出額(政務活動費充当額)】  
16,775 円

※ 領収書その他の証拠書類の貼付欄(重ならないように貼付すること)

**77 BANK** キャッシュサービス  
ご利用控え

毎度ご利用いただきありがとうございます。

|   |         |         |          |
|---|---------|---------|----------|
| お取引種別   | 種番      | 処理番号    | お取引日付    |
| お振込   | 009     | 1379    | 03-12-24 |
| 銀行番号   ご預金店   | 科目・口座番号 |         | ご利用店     |
|   |         |         | 207      |
| お取引金額   |         | お取引金額   |          |
| 万円  | 五千円     | 二千円     | 千円       |
|   |         | 500円    | 100円     |
|   |         | 50円     | 10円      |
|   |         | 5円      | 1円       |
| 時刻  | 手数料     | お取引金額   |          |
| 14:14   | ¥550    | ¥33,000 |          |
| おつり   | お取引後の残高 |         |          |
|   | *****   |         |          |
| 手数料のうち振込手数料   |         | ¥550    |          |
|   |         | 000102  |          |
| <div style="background-color: black; width: 100px; height: 20px; display: inline-block;"></div> 様 |         |         |          |
| コウメイトウセンタ`イツキ`タ`ン 様   |         |         |          |
| 電話番号 022-214-8718   |         |         |          |

七十七銀行 裏面も含せてご確認ください。

【使途の内容等】  
会派ホームページ管理・更新料 11月分  
(振込手数料含む)

※出張については、出張記録簿を作成し添付する。  
※その他の支出については、支出の内容や具体の品名等を記入する。(領収書等で確認できる場合は記入不要)

【按分による支出】 ※按分により充当する場合に記入する。

按分率(A) ( 1 / 2 )      領収書等の金額(B) ( 33,550 円 )

按分による政務活動費の支出額(A) × (B)      16,775 円 (1円未満端数切り捨て)

【按分率が1/2を超える場合はその理由】

ご請求書

2021年11月30日

公明党仙台市議団 様

M.D.Studio

エムディスタディ

〒

Tel

Fax

| 品名 | 数量 | 単価 | 金額 |
|----|----|----|----|
|----|----|----|----|

|                       |   |        |        |
|-----------------------|---|--------|--------|
| 公明党仙台市議団ホームページメンテナンス料 | 1 | 30,000 | 30,000 |
|-----------------------|---|--------|--------|

2021年11月分

税抜 30,000

税額 3,000

合計 33,000

お支払いは下記銀行口座へお願いいたします。

口座名

|   |                            |
|---|----------------------------|
| 【使途項目】(該当する項目の□に✓をつける)  |                            |
| <input type="checkbox"/> 調査研究費 <input type="checkbox"/> 研修費 <input type="checkbox"/> 会議費 <input type="checkbox"/> 要請・陳情活動費 <input type="checkbox"/> 資料作成費<br><input type="checkbox"/> 資料購入費 <input checked="" type="checkbox"/> 広報広聴費 <input type="checkbox"/> 人件費 <input type="checkbox"/> 事務所費 <input type="checkbox"/> 事務費 |                            |
| 【支払者名】 ※領収書等で確認できる場合は記入不要<br>公明党仙台市議団   | 【支出額(政務活動費充当額)】<br>9,306 円 |

※ 領収書その他の証拠書類の貼付欄(重ならないように貼付すること)

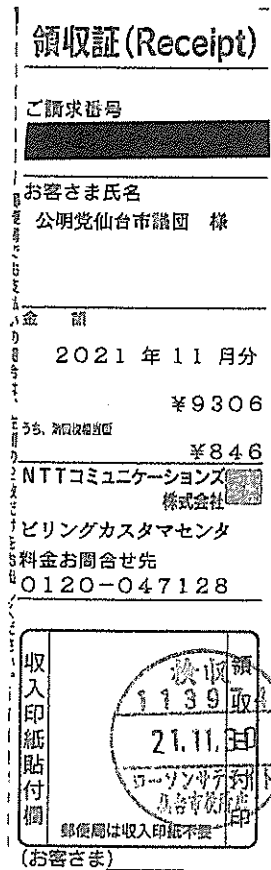

21.11.30

【使途の内容等】  
ホスティングサービス(メール・ウェブ) 利用料 11月分

※出張については、出張記録簿を作成し添付する。  
 ※その他の支出については、支出の内容や具体の品名等を記入する。(領収書等で確認できる場合は記入不要)

【按分による支出】 ※按分により充当する場合に記入する。

按分率(A) (      /      )      領収書等の金額(B) (      円)

按分による政務活動費の支出額(A) × (B)      円 (1円未満端数切り捨て)

【按分率が1/2を超える場合はその理由】

ご利用料金の内訳

料金お問合せ先 ビリングカスタマセンタ  
0120-047128

| ご請求番号<br>[REDACTED]                   | ご請求年月<br>2021年11月分 |     |   |
|---------------------------------------|--------------------|-----|---|
| 回線番号 / 料金内訳名                          | 金額 (円)             | 税区分 | ご利用期間等のお知らせ   |
| ・NTTコミュニケーションズご利用分<br>[ビジネス向けIP系サービス] |                    |     |   |
| 基本額メール&ウェブ ビジネス                       | 5,560              | 合算  |   |
| M&WB JPRSドメイン認証利用                     | 1,000              | 合算  |   |
| 加算額メールセキュリティ利用料                       | 1,900              | 合算  |   |
| 消費税相当額 (合計)                           | 846                |     | 消費税率により算出した消費税相当額をこの項目に表示しています<br>合算表示の料金を合計した金額に10%を乗じて算出しています |
| (内訳) 消費税相当額 (合算) 10%                  | ( 846)             |     |   |
| (小計)                                  | 9,306              |     |   |
| (合計)                                  | 9,306              |     | ご利用いただいている2請求分の料金を合計したものです                                      |

NTT Communications NTTコミュニケーションズ株式会社

ビリングカスタマセンタ

TEL 0120-047128

791-8013

松山市山越3丁目15番15号  
NTT山越ビル

社用コード BH1111311004 09447 09447 00

NTTコミュニケーションズ料金請求書  
(NTTCommunications-Bill)

2021年11月16日発行

日ごろ、NTTコミュニケーションズをご利用いただきましてありがとうございます。  
裏面のお支払い場所にこの請求書をご持参のうえ、お支払いください。

980-8671

宮城県仙台市 青葉区国分町3丁目7-1

公明党仙台市議団 様

社用  
コード [REDACTED]



お手続きはWebが便利!! (24時間簡単)

パソコン タブレットで!! [www.ntt.com/b-charge](http://www.ntt.com/b-charge)

請求書送付先変更、一括請求追加、口座振替申込書送付  
※詳しくは裏面をご覧ください。

料金お問合せ先 ※電話番号はお間違えのないようご注意ください  
ビリングカスタマセンタ bill@ntt.com  
0120-047128 受付時間 (平日) 9:00~17:00

| ご請求番号<br>[REDACTED] | ご請求年月<br>2021年11月分 | ご請求額 (Charge)<br>9,306円 | お支払期限 (Due Date)<br>2021年11月30日 |
|---------------------|--------------------|-------------------------|---------------------------------|
| ご請求の内訳              | 金額 (円)             | お知らせ                    |                                 |
| NTTコミュニケーションズご利用分   | 9,306              | うち消費税相当額は、846円です        |                                 |

●お支払期限後に支払われた場合は、年14.5%(1日当たり約0.04%)の延滞利息をお支払いいただく場合もあります。

ご利用料金の内訳  
[回線番号別料金内訳書]

料金お問合せ先 ビリングカスタマセンタ  
0120-047128

| 回線番号 / 料金内訳名   | 金額 (円)                 | 税区分      | ご利用期間等のお知らせ   |
|--|------------------------|----------|---|
| [ホスティングサービス]   |                        |          |   |
| ご請求番号<br>[REDACTED]  | ご請求年月<br>2021年11月分     |          |   |
| ・NTTコミュニケーションズご利用分<br>基本額メール&ウェブ ビジネス<br>加算額メールセキュリティ利用料   | 2,780<br>1,900         | 合算<br>合算 | 10月 1日~10月31日 ライトプランご利用です<br>10月 1日~10月31日                      |
| 消費税相当額 (合計)<br>(内訳) 消費税相当額 (合算) 10%<br>(小計)                | 468<br>( 468)<br>5,148 |          | 消費税率により算出した消費税相当額をこの項目に表示しています<br>合算表示の料金を合計した金額に10%を乗じて算出しています |
| (合計)   | 5,148                  |          |   |
| ・NTTコミュニケーションズご利用分<br>基本額メール&ウェブ ビジネス<br>M&WB JPRSドメイン認証利用 | 2,780<br>1,000         | 合算<br>合算 | 10月 1日~10月31日 ライトプランご利用です<br>証明書 月額利用料                          |
| 消費税相当額 (合計)<br>(内訳) 消費税相当額 (合算) 10%<br>(小計)                | 378<br>( 378)<br>4,158 |          | 消費税率により算出した消費税相当額をこの項目に表示しています<br>合算表示の料金を合計した金額に10%を乗じて算出しています |
| (合計)   | 4,158                  |          |   |

社用コード BH1121311004 09056 09447 00

領収書等貼付用紙

整理番号 434

【使途項目】(該当する項目の□に✓をつける)

- 調査研究費     研修費     会議費     要望・陳情活動費     資料作成費
- 資料購入費     広報広聴費     人件費     事務所費     事務費

【支払者名】 ※領収書等で確認できる場合は記入不要

鈴木広康

【支出額(政務活動費充当額)】

5,000 円

※ 領収書その他の証拠書類の貼付欄(重ならないように貼付すること)

**領収証**

No. 346

鈴木ひろやす

様

合計金額 ¥10,000-

但し、11月分Webサイト更新代として

2021年11月22日 上記の通り正に領収致しました。

| 内訳    | 金額      |
|-------|---------|
| 現金    | ¥10,000 |
|       |         |
| 内消費税等 |         |

MediaPLAN

〒 [Redacted]  
TEL [Redacted]

係 [Redacted]

【使途の内容等】

政務活動に係る広報によるホームページ更新・管理費(11 月分)

※出張については、出張記録簿を作成し添付する。

※その他の支出については、支出の内容や具体の品名等を記入する。(領収書等で確認できる場合は記入不要)

【按分による支出】 ※按分により充当する場合に記入する。

按分率(A) ( 1/2 ) 領収書等の金額(B) (10,000円)

按分による政務活動費の支出額(A) × (B) 5,000 円 (1円未満端数切り捨て)

【按分率が1/2を超える場合はその理由】

領収書等貼付用紙

整理番号 435

【使途項目】(該当する項目の□に✓をつける)

- 調査研究費     研修費     会議費     要請・陳情活動費     資料作成費
- 資料購入費     広報広聴費     人件費     事務所費     事務費

【支払者名】※領収書等で確認できる場合は記入不要

鎌田城行

【支出額(政務活動費充当額)】

10,476円

※ 領収書その他の証拠書類の貼付欄(重ならないように貼付すること)

別添のとおり

【使途の内容等】

政務活動費にかかるホームページ更新管理料

※出張については、出張記録簿を作成し添付する。

※その他の支出については、支出の内容や具体の品名等を記入する。(領収書等で確認できる場合は記入不要)

【按分による支出】 ※按分により充当する場合に記入する。

按分率(A) ( 1 / 2 )                      領収書等の金額(B) ( 20,952 円)

按分による政務活動費の支出額(A) × (B)                      10,476 円 (1円未満端数切り捨て)

【按分率が1/2を超える場合はその理由】

領収書

2021年11月29日

鎌田 城行 様

M'S design

〒100-0001

〒

TEL

FAX

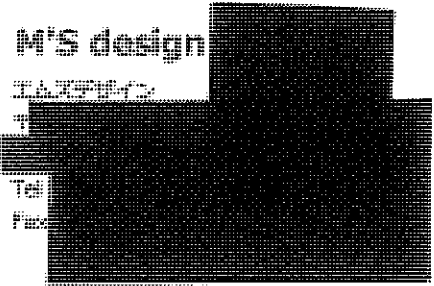

| 品名             | 数量 | 単価     | 金額     |
|----------------|----|--------|--------|
| HP編集管理 鎌田市議会議員 | 1  | 19,048 | 19,048 |

2021年11月分

税抜 19,048                      税額 1,904                      合計 20,952

上記、正に受領致しました。



領収書等貼付用紙

整理番号 436

【使途項目】(該当する項目の□に✓をつける)

- 調査研究費     研修費     会議費     要請・陳情活動費     資料作成費
- 資料購入費     広報広聴費     人件費     事務所費     事務費

【支払者名】 ※領収書等で確認できる場合は記入不要

小野寺利裕

【支出額(政務活動費充当額)】

11,000 円

※ 領収書その他の証拠書類の貼付欄(重ならないように貼付すること)

領収書別紙貼付(11月分)

【使途の内容等】

政務活動にかかるホームページ編集管理、  
ホスティング料として計上

※出張については、出張記録簿を作成し添付する。

※その他の支出については、支出の内容や具体の品名等を記入する。(領収書等で確認できる場合は記入不要)

【按分による支出】 ※按分により充当する場合に記入する。

按分率(A) ( 1 / 2 )      領収書等の金額(B) ( 22,000 円)

按分による政務活動費の支出額(A) × (B) 11,000 円 (1円未満端数切り捨て)

【按分率が1/2を超える場合はその理由】

領収書

2021年11月30日

小野寺利裕 様

M5 design

〒113-0033

〒

TEL

FAX

| 品名                    | 数量 | 単価     | 金額     |
|-----------------------|----|--------|--------|
| 小野寺利裕議員HP編集管理・ホスティング料 | 1  | 20,000 | 20,000 |
| 2021年11月分             |    |        |        |

|           |          |           |
|-----------|----------|-----------|
| 税抜 20,000 | 税額 2,000 | 合計 22,000 |
|-----------|----------|-----------|

上記、正に領収致しました。

領収書等貼付用紙

整理番号 437

【使途項目】(該当する項目の□に✓をつける)

- 調査研究費     研修費     会議費     要請・陳情活動費     資料作成費
- 資料購入費     広報広聴費     人件費     事務所費     事務費

【支払者名】 ※領収書等で確認できる場合は記入不要

佐々木真由美

【支出額(政務活動費充当額)】

11,000円

※ 領収書その他の証拠書類の貼付欄(重ならないように貼付すること)

別紙添付

【使途の内容等】

ホームページ編集管理・ホスティング料 (11月)

※出張については、出張記録簿を作成し添付する。

※その他の支出については、支出の内容や具体の品名等を記入する。(領収書等で確認できる場合は記入不要)

【按分による支出】 ※按分により充当する場合に記入する。

按分率(A) (1 / 2)                      領収書等の金額(B) ( 22,000円)

按分による政務活動費の支出額(A) × (B)                      11,000 円 (1円未満端数切り捨て)

【按分率が1/2を超える場合はその理由】

領収書

2021年12月31日

佐々木まゆみ 様

M.D.Studie

エムディスタディ

〒

Tel

Fax

| 品名                     | 数量 | 単価     | 金額     |
|------------------------|----|--------|--------|
| 佐々木まゆみ議員HP編集管理・ホスティング料 | 1  | 20,000 | 20,000 |

2021年11月分

税抜 20,000

税額 2,000

合計 22,000

上記、正に領収致しました。

領収書等貼付用紙

整理番号 438

【使途項目】(該当する項目の□に✓をつける)

調査研究費    研修費    会議費    要請・陳情活動費    資料作成費  
 資料購入費    広報広聴費    人件費    事務所費    事務費

【支払者名】 ※領収書等で確認できる場合は記入不要  
公明党仙台市議団

【支出額(政務活動費充当額)】  
16,775 円

※ 領収書その他の証拠書類の貼付欄(重ならないように貼付すること)

77 BANK キャッシュサービス  
ご利用控え

毎度ご利用いただきありがとうございます。

|   |         |         |                         |
|---|---------|---------|-------------------------|
| お取引種別   | 機番      | 処理番号    | お取引日付                   |
| お振込   | 009     | 4838    | 04-01-25                |
| 銀行番号  | ご預金店    | 科目・口座番号 | ご利用店                    |
|   |         |         | 207                     |
| お取引種別   |         | お取引種別   |                         |
| 万円  | 五千円     | 千円      | 500円 100円 50円 10円 5円 1円 |
|   |         |         |                         |
| 時刻  | 手数料     | お取引金額   |                         |
| 11:39   | ¥550    | ¥33,000 |                         |
| おつり   | お取引後の残高 |         |                         |
|   | *****   |         |                         |
| 手数料のうち振込手数料                                       |         | ¥550    |                         |
|   |         | 000058  |                         |
| コウメイトウセンタ"イッキ"タ"ン 様<br>電話番号 022-214-8718<br>七十七銀行 |         |         |                         |

【使途の内容等】  
会派ホームページ管理・更新料 12月分  
(振込手数料含む)

※出張については、出張記録簿を作成し添付する。  
※その他の支出については、支出の内容や具体の品名等を記入する。(領収書等で確認できる場合は記入不要)

【按分による支出】 ※按分により充当する場合に記入する。

按分率(A) ( 1 / 2 )      領収書等の金額(B) ( 33,550 円)

按分による政務活動費の支出額(A) × (B)      16,775 円 (1円未満端数切り捨て)

【按分率が1/2を超える場合はその理由】

公明党仙台市議団 様

M.D.Studio

エムディエススタジオ

| 品名                    | 数量 | 単価     | 金額     |
|-----------------------|----|--------|--------|
| 公明党仙台市議団ホームページメンテナンス料 | 1  | 30,000 | 30,000 |

2021年12月分

税抜 30,000

税額 3,000

合計 33,000

お支払いは下記銀行口座へお願いいたします。

口座名

|   |                                   |
|---|-----------------------------------|
| <b>【使途項目】</b> (該当する項目の□に✓をつける)<br><input type="checkbox"/> 調査研究費 <input type="checkbox"/> 研修費 <input type="checkbox"/> 会議費 <input type="checkbox"/> 要請・陳情活動費 <input type="checkbox"/> 資料作成費<br><input type="checkbox"/> 資料購入費 <input checked="" type="checkbox"/> 広報広聴費 <input type="checkbox"/> 人件費 <input type="checkbox"/> 事務所費 <input type="checkbox"/> 事務費 |                                   |
| <b>【支払者名】</b> ※領収書等で確認できる場合は記入不要<br>公明党仙台市議団  | <b>【支出額(政務活動費充当額)】</b><br>9,306 円 |

※ 領収書その他の証拠書類の貼付欄(重ならないように貼付すること)

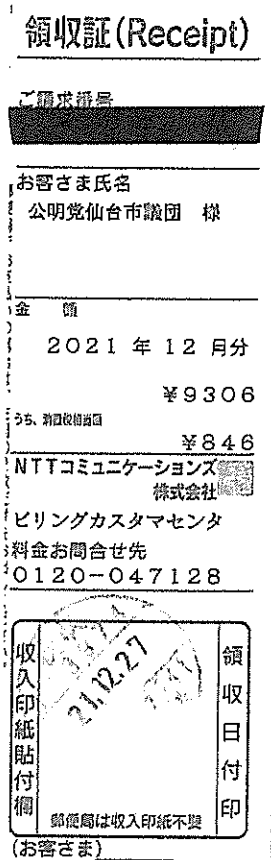

**【使途の内容等】**  
 ホスティングサービス (メール・ウェブ) 利用料      12月分

※出張については、出張記録簿を作成し添付する。  
 ※その他の支出については、支出の内容や具体の品名等を記入する。(領収書等で確認できる場合は記入不要)

**【按分による支出】** ※按分により充当する場合に記入する。

按分率(A) (      /      )      領収書等の金額(B) (      円)

按分による政務活動費の支出額(A) × (B)      円 (1円未満端数切り捨て)

**【按分率が1/2を超える場合はその理由】**

ご利用料金の内訳

料金お問合せ先 ビリングカスタマセンタ  
0120-047128

| ご請求番号<br>[REDACTED]  | ご請求年月<br>2021年12月分              |                |   |
|--|---------------------------------|----------------|---|
| 回線番号 / 料金内訳名   | 金額 (円)                          | 税区分            | ご利用期間等のお知らせ   |
| ・NTTコミュニケーションズご利用分<br>[ビジネス向けIP系サービス]<br>基本額メール&ウェブ ビジネス<br>M&WB JPRSドメイン認証利用<br>加算額メールセキュリティ利用料 | 5,560<br>1,000<br>1,900         | 合算<br>合算<br>合算 |   |
| 消費税相当額 (合計)<br>(内訳) 消費税相当額 (合算) 10%<br>(小計)<br>(合計)  | 846<br>( 846)<br>9,306<br>9,306 |                | 消費税率により算出した消費税相当額をこの項目に表示しています<br>合算表示の料金を合計した金額に10%を乗じて算出しています<br><br>ご利用いただいている2請求分の料金を合計したものです |

NTT Communications NTTコミュニケーションズ株式会社

ビリングカスタマセンタ

TEL 0120-047128  
791-8013

松山市山越3丁目15番15号  
NTT山越ビル

社用 BH1111311004 09626 09626 00  
コード1

NTTコミュニケーションズ料金請求書  
(NTTCommunications-Bill)

980-8671

宮城県仙台市 青葉区国分町3丁目7-1

公明党仙台市議団 様

社用  
コード2



2021年12月18日発行

お手続きはWebが便利!! (24時間簡単)

パソコン タブレットで!! [www.ntt.com/b-charge](http://www.ntt.com/b-charge)

請求書送付先変更、一括請求追加、口座振替申込書送付  
※詳しくは裏面をご覧ください。

日ごろ、NTTコミュニケーションズをご利用いただきましてありがとうございます。  
裏面のお支払い場所にこの請求書をご持参のうえ、お支払いください。

料金お問合せ先 ※電話番号はお間違えのないようご注意ください  
ビリングカスタマセンタ bill@ntt.com  
0120-047128 受付時間 (平日) 9:00~17:00

| ご請求番号<br>[REDACTED] | ご請求年月<br>2021年12月分 | ご請求額 (Charge)<br>9,306円 | お支払期限 (Due Date)<br>2022年1月4日 |
|---------------------|--------------------|-------------------------|-------------------------------|
| ご請求の内訳              | 金額 (円)             | お知らせ                    |                               |
| NTTコミュニケーションズご利用分   | 9,306              | うち消費税相当額は、846円です        |                               |

●お支払期限後に支払われた場合は、年14.5% (1日当たり約0.04%)の延滞利息をお支払いいただく場合もあります。



ご利用料金の内訳  
[回線番号別料金内訳書]

料金お問合せ先 ビリングカスタマセンター  
0120-047128

| 回線番号 / 料金内訳名         | 金額 (円) | 税区分                | ご利用期間等のお知らせ   |
|----------------------|--------|--------------------|---|
| ご請求番号<br>[REDACTED]  |        | ご請求年月<br>2021年12月分 |   |
| [ホスティングサービス]         |        |                    |   |
| [REDACTED]           |        |                    |   |
| ・NTTコミュニケーションズご利用分   |        |                    |   |
| 基本額メール&ウェブ ビジネス      | 2,780  | 合算                 | 11月 1日～11月30日 ライトプランご利用です                                       |
| 加算額メールセキュリティ利用料      | 1,900  | 合算                 |   |
| 消費税相当額 (合計)          | 468    |                    | 消費税率により算出した消費税相当額をこの項目に表示しています<br>合算表示の料金を合計した金額に10%を乗じて算出しています |
| (内訳) 消費税相当額 (合算) 10% | ( 468) |                    |   |
| (小計)                 | 5,148  |                    |   |
| (合計)                 | 5,148  |                    |   |
| [REDACTED]           |        |                    |   |
| ・NTTコミュニケーションズご利用分   |        |                    |   |
| 基本額メール&ウェブ ビジネス      |        |                    |   |
| M&WB JPRSドメイン認証利用    | 1,000  | 合算                 | 11月 1日～11月30日 ライトプランご利用です<br>証明書 月額利用料                          |
|                      | 2,780  | 合算                 |   |
| 消費税相当額 (合計)          | 378    |                    | 消費税率により算出した消費税相当額をこの項目に表示しています<br>合算表示の料金を合計した金額に10%を乗じて算出しています |
| (内訳) 消費税相当額 (合算) 10% | ( 378) |                    |   |
| (小計)                 | 4,158  |                    |   |
| (合計)                 | 4,158  |                    |   |

社用コード BH1121311004 09229 09626 00

【使途項目】(該当する項目の□に✓をつける)

- 調査研究費     研修費     会議費     要望・陳情活動費     資料作成費
- 資料購入費     広報広聴費     人件費     事務所費     事務費

【支払者名】 ※領収書等で確認できる場合は記入不要

鈴木広康

【支出額(政務活動費充当額)】

5,000 円

※ 領収書その他の証拠書類の貼付欄(重ならないように貼付すること)

# 領収証

No. 347

鈴木ひろやす

様

合計金額 ¥10,000-

但し、12月分Webサイト更新代として

2021年12月21日 上記の通り正に領収致しました。

| 内訳    | 金額      |
|-------|---------|
| 現金    | ¥10,000 |
|       |         |
|       |         |
| 内消費税等 |         |

MediaPLAN

〒

TEL

係

【使途の内容等】

政務活動に係る広報によるホームページ更新・管理費(12月分)

※出張については、出張記録簿を作成し添付する。

※その他の支出については、支出の内容や具体的品名等を記入する。(領収書等で確認できる場合は記入不要)

【按分による支出】 ※按分により充当する場合に記入する。

按分率(A) ( 1/2 ) 領収書等の金額(B) (10,000円)

按分による政務活動費の支出額(A) × (B) 5,000 円 (1円未満端数切り捨て)

【按分率が1/2を超える場合はその理由】

領収書等貼付用紙

整理番号 441

【使途項目】(該当する項目の□に✓をつける)

- 調査研究費    研修費    会議費    要請・陳情活動費    資料作成費  
 資料購入費    広報広聴費    人件費    事務所費    事務費

【支払者名】 ※領収書等で確認できる場合は記入不要

鎌田城行

【支出額(政務活動費充当額)】

10,476円

※ 領収書その他の証拠書類の貼付欄(重ならないように貼付すること)

別添のとおり

【使途の内容等】

政務活動費にかかるホームページ更新管理料

※出張については、出張記録簿を作成し添付する。

※その他の支出については、支出の内容や具体の品名等を記入する。(領収書等で確認できる場合は記入不要)

【按分による支出】 ※按分により充当する場合に記入する。

按分率(A) ( 1 / 2 )      領収書等の金額(B) ( 20,952 円)

按分による政務活動費の支出額(A) × (B)      10,476 円 (1円未満端数切り捨て)

【按分率が1/2を超える場合はその理由】

領収書

2021年12月31日

鎌田 城行 様

M'S design

| 品名             | 数量 | 単価     | 金額     |
|----------------|----|--------|--------|
| HP編集管理 鎌田市議会議員 | 1  | 19,048 | 19,048 |

2021年12月分

税抜 19,048

税額 1,904

合計 20,952

上記、正に受領致しました。

領収書等貼付用紙

整理番号 442

【使途項目】(該当する項目の□に✓をつける)

- 調査研究費    研修費    会議費    要請・陳情活動費    資料作成費
- 資料購入費    広報広聴費    人件費    事務所費    事務費

【支払者名】 ※領収書等で確認できる場合は記入不要

小野寺利裕

【支出額(政務活動費充当額)】

11,000 円

※ 領収書その他の証拠書類の貼付欄(重ならないように貼付すること)

領収書別紙貼付(12月分)

【使途の内容等】

政務活動にかかるホームページ編集管理、  
ホスティング料として計上

※出張については、出張記録簿を作成し添付する。

※その他の支出については、支出の内容や具体の品名等を記入する。(領収書等で確認できる場合は記入不要)

【按分による支出】 ※按分により充当する場合に記入する。

按分率(A) ( 1 / 2 )      領収書等の金額(B) ( 22,000 円)

按分による政務活動費の支出額(A) × (B) 11,000 円 (1円未満端数切り捨て)

【按分率が1/2を超える場合はその理由】

領収書

2021年12月31日

小野寺利裕 様

M/S design

〒100-0001

〒

〒

〒

〒

〒

| 品名 | 数量 | 単価 | 金額 |
|----|----|----|----|
|----|----|----|----|

|                       |   |        |        |
|-----------------------|---|--------|--------|
| 小野寺利裕議員HP編集管理・ホスティング料 | 1 | 20,000 | 20,000 |
|-----------------------|---|--------|--------|

2021年12月分

税抜 20,000

税額 2,000

合計 22,000

上記、正に領収致しました。

領収書等貼付用紙

整理番号 443

【使途項目】(該当する項目の□に✓をつける)

- 調査研究費     研修費     会議費     要請・陳情活動費     資料作成費
- 資料購入費     広報広聴費     人件費     事務所費     事務費

【支払者名】 ※領収書等で確認できる場合は記入不要

【支出額(政務活動費充当額)】

21,450 円

※ 領収書その他の証拠書類の貼付欄(重ならないように貼付すること)

領 収 証 佐藤 和子 様 No. 2-122

金額

¥42900

但ホームページ管理更新手数料として(2021年10月~12月分)@13,000x3ヶ月分

2021年12月28日 上記正に領収いたしました

|         |  |
|---------|--|
| 内 訳     |  |
| 現金      |  |
| 小切手     |  |
| 手形      |  |
| 消費税額(%) |  |

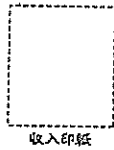

収入印紙

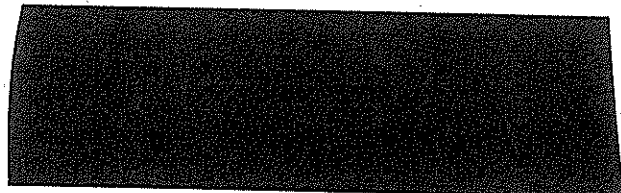

【使途の内容等】

議会活動及び市政に関する政策等の広報に  
要する経費      ホームページ更新料(2021.10月~12月分)

※出張については、出張記録簿を作成し添付する。

※その他の支出については、支出の内容や具体の品名等を記入する。(領収書等で確認できる場合は記入不要)

【按分による支出】 ※按分により充当する場合に記入する。

按分率(A) ( / 12 )      領収書等の金額(B) ( 42,900 円)

按分による政務活動費の支出額(A) × (B) 21,450 円 (1円未満端数切り捨て)

【按分率が1/2を超える場合はその理由】

領収書等貼付用紙

整理番号 444

【使途項目】(該当する項目の□に✓をつける)

- 調査研究費
- 研修費
- 会議費
- 要請・陳情活動費
- 資料作成費
- 資料購入費
- 広報広聴費
- 人件費
- 事務所費
- 事務費

【支払者名】※領収書等で確認できる場合は記入不要

佐藤 和子

【支出額(政務活動費充当額)】

36,767 円

※領収書その他の証拠書類の貼付欄(重ならないように貼付すること)

領収書

様

[別納引受]  
区内特別基(定)  
@73 814通 ¥59,422

-----  
小計 ¥59,422

第一種定形  
@84 168通 ¥14,112

-----  
小計 ¥14,112

郵便物引受合計通数 982通  
課税計(10%) ¥73,534  
(内消費税等 ¥6,684)  
非課税計 ¥0

△計 ¥73,534  
合計  
お預り クレジット ¥73,534



〒100-8792 日本郵便株式会社  
東京都千代田区大手町2-3-1  
取扱日時: 2021年12月 5日 16:09  
発行No. 211205A7740 端P24箱05  
連絡先: 新仙台郵便局  
TEL: 0570-006-174

【使途の内容等】

議会活動及び市政に関する政策等の広報に  
要する経費 広報紙の郵送料 2021.12月分  
(22114通函37号)

※出張については、出張記録簿を作成し添付する。

※その他の支出については、支出の内容や具体的品名等を記入する。(領収書等で確認できる場合は記入不要)

【按分による支出】 ※按分により充当する場合に記入する。

按分率(A) ( 1/2 ) 領収書等の金額(B) ( 73,534 円)

按分による政務活動費の支出額(A) × (B) 36,767 円 (1円未満端数切り捨て)

【按分率が1/2を超える場合はその理由】



領収書等貼付用紙

整理番号 445

【使途項目】(該当する項目の□に✓をつける)

調査研究費     研修費     会議費     要請・陳情活動費     資料作成費  
 資料購入費     広報広聴費     人件費     事務所費     事務費

【支払者名】 ※領収書等で確認できる場合は記入不要

【支出額(政務活動費充当額)】 46,750 円

※領収書その他の証拠書類の貼付欄(重ならないように貼付すること)

領収証

平成 23 年 12 月 2 日

佐藤 和子 様

|  |  |  |  |  |  |  |  |  |  |
|--|--|--|--|--|--|--|--|--|--|
|  |  |  |  |  |  |  |  |  |  |
|  |  |  |  |  |  |  |  |  |  |
|  |  |  |  |  |  |  |  |  |  |
|  |  |  |  |  |  |  |  |  |  |
|  |  |  |  |  |  |  |  |  |  |
|  |  |  |  |  |  |  |  |  |  |
|  |  |  |  |  |  |  |  |  |  |
|  |  |  |  |  |  |  |  |  |  |
|  |  |  |  |  |  |  |  |  |  |

上記正に領収いたしました 但印刷代金と17

|     |  |         |
|-----|--|---------|
| 現金  |  | ¥93,500 |
| 小切手 |  |         |
| 相殺  |  |         |



Planning & Design  
 (有)ゴウゴウゴウ  
 企画デザインから印刷まで。TOTAL SERVICE  
 〒984-0051 仙台市若林区新寺5丁目9番23号  
 TEL.022-295-0428 FAX.022-295-0501

担当者印

※金額訂正及び社印、担当者印なきものは無効

【使途の内容等】

議会活動及び市政に関する政策等の広報に  
 要する経費 広報紙の発行経費 制作費 (2211通信37号)

※出張については、出張記録簿を作成し添付する。  
 ※その他の支出については、支出の内容や具体の品名等を記入する。(領収書等で確認できる場合は記入不要)

【按分による支出】 ※按分により充当する場合に記入する。

按分率(A) ( 1 / 1.2 ) 領収書等の金額(B) ( 93,500 円)

按分による政務活動費の支出額(A) × (B) 46,750 円 (1円未満端数切り捨て)

【按分率が1/2を超える場合はその理由】

請 求 書

R3年 12月 2日

佐藤和子 様

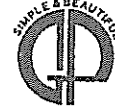

**(有)ゴトウゴプリント**  
〒984-0051 仙台市若林区新寺5丁目9番28号  
TEL.(022)295-0428 FAX.(022)295-0561

|      |          |
|------|----------|
| 合計金額 | ¥ 93,500 |
|------|----------|

|        |  |  |  |  |  |         |  |  |  |
|--------|--|--|--|--|--|---------|--|--|--|
| 前月繰越額  |  |  |  |  |  |         |  |  |  |
| 今月御請求額 |  |  |  |  |  | 85,000  |  |  |  |
| 消費税    |  |  |  |  |  | 8,500   |  |  |  |
| 合計     |  |  |  |  |  | ¥93,500 |  |  |  |

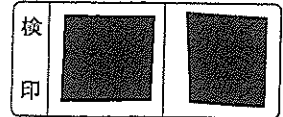

\* 毎度お引立ありがとうございます。

12月分

上記の通り御請求申し上げます。

振込先  
株式会社  
七十七銀行 榴岡支店  
普通口座 No.5029503  
御ゴトウプリント

請 求 書

佐藤和子 様

令和 3年 12月 2日



Planning & Design  
**(有)ゴトウゴプリント**  
企画デザインから印刷まで、TOTAL SERVICE  
〒984-0051 仙台市若林区新寺5丁目9番28号  
TEL.022-295-0428 FAX.022-295-0561

| 品 名                    | 規 格 | 数 量   | 単 価 | 金 額     | 摘 要 |
|------------------------|-----|-------|-----|---------|-----|
| マニラ通信 コピー紙             |     | 2,000 |     |         |     |
| A-3 40x40.2-1 (70)     |     |       |     |         |     |
| 1000P=2040 1100P D1440 |     |       |     | 83,000  |     |
| 長子ホリ封筒                 |     | 1,000 |     |         |     |
| 合 計                    |     |       |     | ¥93,500 |     |

領収書等貼付用紙

整理番号 446

【使途項目】(該当する項目の□に✓をつける)

- 調査研究費    研修費    会議費    要請・陳情活動費    資料作成費  
 資料購入費    広報広聴費    人件費    事務所費    事務費

【支払者名】 ※領収書等で確認できる場合は記入不要

佐々木真由美

【支出額(政務活動費充当額)】

11,000円

※ 領収書その他の証拠書類の貼付欄(重ならないように貼付すること)

やんぱ参照

【使途の内容等】

ホームページ編集管理・ホスティング料 (12月)

※出張については、出張記録簿を作成し添付する。

※その他の支出については、支出の内容や具体の品名等を記入する。(領収書等で確認できる場合は記入不要)

【按分による支出】 ※按分により充当する場合に記入する。

按分率(A) (1 / 2)                      領収書等の金額(B) ( 22,000円)

按分による政務活動費の支出額(A) × (B)                      11,000 円 (1円未満端数切り捨て)

【按分率が1/2を超える場合はその理由】

領収書

2022年1月31日

佐々木まゆみ 様

M.D.Studie

エムディスタディ

〒

Tel

Fax

| 品名                     | 数量 | 単価     | 金額     |
|------------------------|----|--------|--------|
| 佐々木まゆみ議員HP編集管理・ホスティング料 | 1  | 20,000 | 20,000 |

2021年12月分

税抜 20,000

税額 2,000

合計 22,000

上記、正に領収致しました。

領収書等貼付用紙

整理番号 447

【使途項目】(該当する項目の□に✓をつける)

- 調査研究費    研修費    会議費    要請・陳情活動費    資料作成費
- 資料購入費    広報広聴費    人件費    事務所費    事務費

【支払者名】 ※領収書等で確認できる場合は記入不要

佐々木真由美

【支出額(政務活動費充当額)】

136,532円

※ 領収書その他の証拠書類の貼付欄(重ならないように貼付すること)

領収証

佐々木真由美 様

No. \_\_\_\_\_

|    |  |   |   |   |   |   |   |   |  |
|----|--|---|---|---|---|---|---|---|--|
| 金額 |  |   |   |   |   |   |   |   |  |
|    |  | 7 | 2 | 7 | 0 | 0 | 6 | 4 |  |

内訳

但 札 270,064円

現金

R3年 12月 13日 上記正に領収いたしました

小切手

手形

株式会社 大橋アキラ・デザイン室  
〒983-0824 仙台市宮城野区初ヶ谷8丁目4-3  
TEL・FAX 022-765-3827  
代表取締役 大橋 昭



係印

消費税額等(%)

コクヨ ウケ-390

【使途の内容等】

オレンジ通信No.35 印刷発送一式

(印刷1500部・郵送1100部)

※出張については、出張記録簿を作成し添付する。

※その他の支出については、支出の内容や具体の品名等を記入する。(領収書等で確認できる場合は記入不要)

【按分による支出】 ※按分により充当する場合に記入する。

按分率(A) ( 1 / 2 )      領収書等の金額(B) ( 273,064 円)

按分による政務活動費の支出額(A) × (B)      136,532 円 (1円未満端数切り捨て)

【按分率が1/2を超える場合はその理由】

|   |                            |
|---|----------------------------|
| 【使途項目】(該当する項目の□に✓をつける)  |                            |
| <input type="checkbox"/> 調査研究費 <input type="checkbox"/> 研修費 <input type="checkbox"/> 会議費 <input type="checkbox"/> 要請・陳情活動費 <input type="checkbox"/> 資料作成費<br><input type="checkbox"/> 資料購入費 <input checked="" type="checkbox"/> 広報広聴費 <input type="checkbox"/> 人件費 <input type="checkbox"/> 事務所費 <input type="checkbox"/> 事務費 |                            |
| 【支払者名】 ※領収書等で確認できる場合は記入不要<br>佐藤幸雄   | 【支出額(政務活動費充当額)】<br>18,750円 |

※ 領収書その他の証拠書類の貼付欄(重ならないように貼付すること)

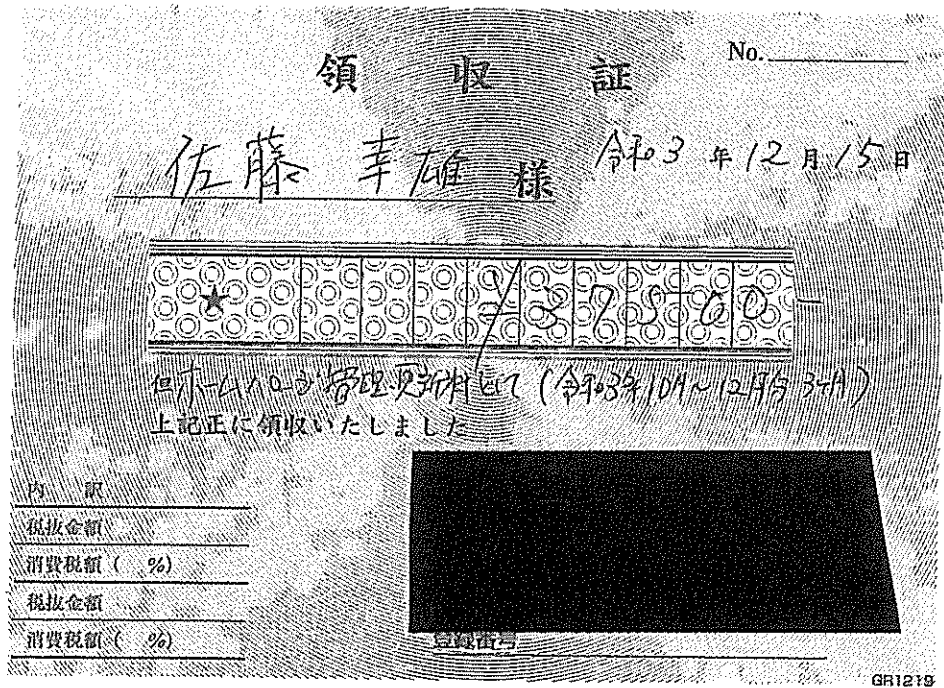

|   |
|---|
| 【使途の内容等】  |
| <p>ホームページ更新料(2021年10月~12月分)</p> <p>37,500 ÷ 2 = 18,750</p> <p>※出張については、出張記録簿を作成し添付する。<br/>         ※その他の支出については、支出の内容や具体の品名等を記入する。(領収書等で確認できる場合は記入不要)</p> |

|   |
|---|
| 【按分による支出】 ※按分により充当する場合に記入する。  |
| <p>按分率(A) ( 1 / 2 )      領収書等の金額(B) ( 37,500 円)</p> <p>按分による政務活動費の支出額(A) × (B)      18,750 円 (1円未満端数切り捨て)</p> <p>【按分率が1/2を超える場合はその理由】</p> |

領収書等貼付用紙

整理番号 449

|   |                            |
|---|----------------------------|
| 【使途項目】(該当する項目の□に✓をつける)  |                            |
| <input type="checkbox"/> 調査研究費 <input type="checkbox"/> 研修費 <input type="checkbox"/> 会議費 <input type="checkbox"/> 要請・陳情活動費 <input type="checkbox"/> 資料作成費<br><input type="checkbox"/> 資料購入費 <input checked="" type="checkbox"/> 広報広聴費 <input type="checkbox"/> 人件費 <input type="checkbox"/> 事務所費 <input type="checkbox"/> 事務費 |                            |
| 【支払者名】 ※領収書等で確認できる場合は記入不要<br>佐藤幸雄   | 【支出額(政務活動費充当額)】<br>34,100円 |

※ 領収書その他の証拠書類の貼付欄(重ならないように貼付すること)

領収書 明細は別紙 (1枚)

【使途の内容等】

広報活動に係る、広報ニュース 発送代 No.25

※出張については、出張記録簿を作成し添付する。  
 ※その他の支出については、支出の内容や具体の品名等を記入する。(領収書等で確認できる場合は記入不要)

【按分による支出】 ※按分により充当する場合に記入する。

按分率(A) ( 1 / 2 )      領収書等の金額(B) ( 68,201円)

按分による政務活動費の支出額(A) × (B)      34,100 円 (1円未満端数切り捨て)

【按分率が1/2を超える場合はその理由】

# 領 収 書

No. 000094

令和 3 年 12 月 14 日

仙台市議会議員  
佐藤 ゆきお 様

|    |  |  |   |   |   |   |   |   |   |
|----|--|--|---|---|---|---|---|---|---|
| 金額 |  |  | ¥ | 6 | 8 | 2 | 0 | 1 | 円 |
|----|--|--|---|---|---|---|---|---|---|

但し DM 発送代行料として

|        |         |        |
|--------|---------|--------|
| 内<br>訳 | 現金      | 68.201 |
|        | 小切手     |        |
|        | 振込      |        |
|        | 手形      |        |
|        | 相殺      |        |
| 合計     | ¥68.201 |        |

上記の通り正に領収致しました

税抜金額 ¥62.001

消費税額 ¥6.200

株式会社 **メーリングジャパン**

本社 仙台市若林区卸町3丁目3番19号  
〒984-0015 TEL 022-231-3677  
首都圏事業所 東京都江戸川区臨海町5-2-2  
三共ビル  
〒134-0086 TEL 03-5878-1763

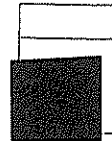
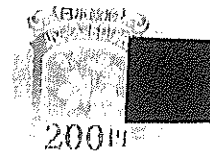



# 請求書

日付 2021年11月17日

|    |                   |    |
|----|-------------------|----|
| 社名 | 仙台市議会議員 佐藤 ゆきお    | 御中 |
| 住所 | 仙台市泉区南光台1-56-15-1 |    |

株式会社 メーリングジャパン  
 仙台市若林区御町3-3-19  
 TEL 022-231-3677  
 FAX 022-231-3681

|    |                |  |  |  |  |
|----|----------------|--|--|--|--|
| 件名 | 市議会通信DMの発送代行業務 |  |  |  |  |
|----|----------------|--|--|--|--|

下記の通り御請求致します。

|           |         |
|-----------|---------|
| 請求額総計(税込) | ¥68,201 |
|-----------|---------|

| 内容                   | 単価[円] | 数量  | 金額     | 備考 |
|----------------------|-------|-----|--------|----|
| 宛名ラベル打出し料(印字料)       | 4.00  | 747 | 2,988  |    |
| 定形フィルム封筒代(片面白)       | 6.00  | 747 | 4,482  |    |
| 封入作業料(折り済み1点封入)      | 8.00  | 747 | 5,976  |    |
| レポート三つ折り料            | 3.00  |     | 0      |    |
| 郵便代行料金(ゆうメール・100g未満) | 65.00 | 747 | 48,555 |    |
| メール便料金               | 70.00 |     |        |    |
| 計                    |       |     | 62,001 |    |
| 消費税(10%)             |       |     | 6,200  |    |
| 合計                   |       |     | 68,201 |    |

|         |         |                                |
|---------|---------|--------------------------------|
| 郵便発送差出日 | 11月 16日 | ◆ お振込銀行口座 ◆                    |
| 発送(納品)日 | 月 日     | 銀行名 北日本銀行 仙台支店                 |
|         |         | 口座名 株式会社 メーリングジャパン             |
|         |         | 口座番号 普通口座 7022617              |
|         |         | お支払日 2021年12月31日 までお振り込みお願いします |

領収書等貼付用紙

整理番号 450

【用途項目】(該当する項目の□に✓をつける)

調査研究費    研修費    会議費    要請・陳情活動費    資料作成費  
 資料購入費    広報広聴費    人件費    事務所費    事務費

【支払者名】 ※領収書等で確認できる場合は記入不要  
公明党仙台市議団

【支出額(政務活動費充当額)】  
16,775 円

※ 領収書その他の証拠書類の貼付欄(重ならないように貼付すること)

77 BANK キャッシュサービス  
ご利用控え

毎度ご利用いただきありがとうございます。

|  |         |         |          |
|--|---------|---------|----------|
| お取引種別                                    | 機番      | 処理番号    | お取引日付    |
| お振込                                      |         | 0098716 | 04-02-25 |
| 銀行番号   ご預金店                              | 科目・口座番号 |         | ご利用店     |
|  |         |         | 207      |
| お取引金額                                    |         | お取引回数   |          |
| 万円                                       | 千円      | 円       | 回数       |
|  |         |         |          |
| 時刻                                       | 手数料     | お取引金額   |          |
| 16:08                                    | ¥550    | ¥33,000 |          |
| おつり                                      |         | お取引後の残高 |          |
|  |         | *****   |          |
| 手数料のうち振込手数料                              |         | ¥550    |          |
|  |         | 000157  |          |
| コウメイトウセンタ"イツキ"タ"ン 様<br>電話番号 022-214-8718 |         |         |          |

〒七十七銀行 裏面を合せてご覧ください。

【用途の内容等】  
会派ホームページ管理・更新料 1月分  
(振込手数料含む)

※出張については、出張記録簿を作成し添付する。  
※その他の支出については、支出の内容や具体の品名等を記入する。(領収書等で確認できる場合は記入不要)

【按分による支出】 ※按分により充当する場合に記入する。

按分率(A) ( 1 / 2 )      領収書等の金額(B) ( 33,550 円)

按分による政務活動費の支出額(A) × (B)      16,775 円 (1円未満端数切り捨て)

【按分率が1/2を超える場合はその理由】

ご請求書

2022年1月31日

公明党仙台市議団 様

M.D.Studio

| 品名                    | 数量 | 単価     | 金額     |
|-----------------------|----|--------|--------|
| 公明党仙台市議団ホームページメンテナンス料 | 1  | 30,000 | 30,000 |

2022年1月分

〒980-0001

〒

〒

Tel

Fax

税抜 30,000

税額 3,000

合計 33,000

お支払いは下記銀行口座へお願いいたします。

口座名

領収書等貼付用紙

整理番号 451

|   |                                   |
|---|-----------------------------------|
| <b>【使途項目】</b> (該当する項目の□に✓をつける)<br><input type="checkbox"/> 調査研究費 <input type="checkbox"/> 研修費 <input type="checkbox"/> 会議費 <input type="checkbox"/> 要請・陳情活動費 <input type="checkbox"/> 資料作成費<br><input type="checkbox"/> 資料購入費 <input checked="" type="checkbox"/> 広報広聴費 <input type="checkbox"/> 人件費 <input type="checkbox"/> 事務所費 <input type="checkbox"/> 事務費 |                                   |
| <b>【支払者名】</b> ※領収書等で確認できる場合は記入不要<br>公明党仙台市議団  | <b>【支出額(政務活動費充当額)】</b><br>9,306 円 |

※ 領収書その他の証拠書類の貼付欄(重ならないように貼付すること)

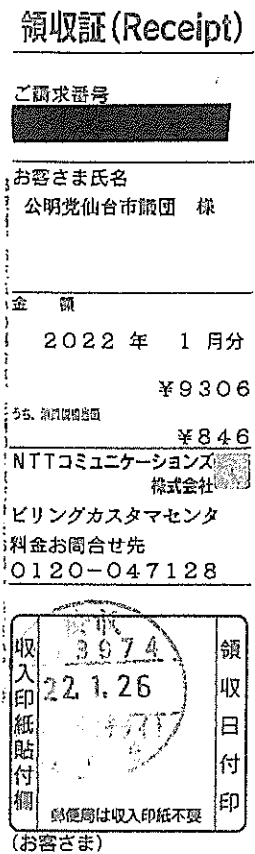

**【使途の内容等】**  
 ホスティングサービス (メール・ウェブ) 利用料      1月分

※出張については、出張記録簿を作成し添付する。  
 ※その他の支出については、支出の内容や具体の品名等を記入する。(領収書等で確認できる場合は記入不要)

**【按分による支出】** ※按分により充当する場合に記入する。

按分率(A) (      /      )      領収書等の金額(B) (      円)

按分による政務活動費の支出額(A) × (B)      円 (1円未満端数切り捨て)

**【按分率が1/2を超える場合はその理由】**

ご利用料金の内訳

料金お問合せ先 ビリングカスタマセンタ  
0120-047128

| ご請求番号<br>[REDACTED]  | ご請求年月<br>2022年 1月分              |                |   |
|--|---------------------------------|----------------|---|
| 回線番号 / 料金内訳名   | 金額 (円)                          | 税区分            | ご利用期間等のお知らせ   |
| ・NTTコミュニケーションズご利用分<br>[ビジネス向けIP系サービス]<br>基本額メール&ウェブ ビジネス<br>M&WB JPRSドメイン認証利用<br>加算額メールセキュリティ利用料 | 5,560<br>1,000<br>1,900         | 合算<br>合算<br>合算 |   |
| 消費税相当額 (合計)<br>(内訳) 消費税相当額 (合算) 10%<br>(小計)<br>(合計)  | 846<br>( 846)<br>9,306<br>9,306 |                | 消費税率により算出した消費税相当額をこの項目に表示しています<br>合算表示の料金を合計した金額に10%を乗じて算出しています<br><br>ご利用いただいている2請求分の料金を合計したものです |

NTT Communications NTTコミュニケーションズ株式会社



ビリングカスタマセンタ

TEL 0120-047128

791-8013

松山市山越3丁目15番15号  
NTT山越ビル

社用 BH1111311004 09540 09540 00

NTTコミュニケーションズ料金請求書  
(NTTCommunications-Bill)

2022年 1月 19日発行

日ごろ、NTTコミュニケーションズをご利用いただきましてありがとうございます。  
裏面のお支払い場所にこの請求書をご持参のうえ、お支払いください。

980-8671

宮城県仙台市 青葉区国分町3丁目7-1

公明党仙台市議団 様

社用  
コード2



お手続きはWebが便利!! (24時間簡単)

パソコン タブレットで!! [www.ntt.com/b-charge](http://www.ntt.com/b-charge)

請求書送付先変更、一括請求追加、口座振替申込書送付  
※詳しくは裏面をご覧ください。

料金お問合せ先 ※電話番号はお間違えのないようご注意ください  
ビリングカスタマセンタ bill@ntt.com  
0120-047128 受付時間 (平日) 9:00~17:00

| ご請求番号<br>[REDACTED] | ご請求年月<br>2022年 1月分 | ご請求額 (Charge)<br>9,306円 | お支払期限 (Due Date)<br>2022年 1月 31日 |
|---------------------|--------------------|-------------------------|----------------------------------|
| ご請求の内訳              | 金額 (円)             | お知らせ                    |                                  |
| NTTコミュニケーションズご利用分   | 9,306              | うち消費税相当額は、846円です        |                                  |

◎お支払期限後に支払われた場合は、年14.5%(1日当たり約0.04%)の延滞利息をお支払いいただく場合もあります。

ご利用料金の内訳  
[回線番号別料金内訳書]

ご請求番号

ご請求年月

2022年 1月分

料金お問合せ先 ビリングカスタマセンタ  
0120-047128

| 回線番号 / 料金内訳名         | 金額 (円) | 税区分 | ご利用期間等のお知らせ   |
|----------------------|--------|-----|---|
| [ホスティングサービス]         |        |     |   |
| [ご請求番号]              |        |     |   |
| ・NTTコミュニケーションズご利用分   |        |     |   |
| 基本額メール&ウェブ ビジネス      | 2,780  | 合算  | 12月 1日~12月31日 ライトプランご利用です                                       |
| 加算額メールセキュリティ利用料      | 1,900  | 合算  | 12月 1日~12月31日   |
| 消費税相当額 (合計)          | 468    |     | 消費税率により算出した消費税相当額をこの項目に表示しています<br>合算表示の料金を合計した金額に10%を乗じて算出しています |
| (内訳) 消費税相当額 (合算) 10% | ( 468) |     |   |
| (小計)                 | 5,148  |     |   |
| (合計)                 | 5,148  |     |   |
| [ご請求番号]              |        |     |   |
| ・NTTコミュニケーションズご利用分   |        |     |   |
| 基本額メール&ウェブ ビジネス      | 2,780  | 合算  | 12月 1日~12月31日 ライトプランご利用です                                       |
| M&WB JPRSドメイン認証利用    | 1,000  | 合算  | 証明書 月額利用料   |
| 消費税相当額 (合計)          | 378    |     | 消費税率により算出した消費税相当額をこの項目に表示しています<br>合算表示の料金を合計した金額に10%を乗じて算出しています |
| (内訳) 消費税相当額 (合算) 10% | ( 378) |     |   |
| (小計)                 | 4,158  |     |   |
| (合計)                 | 4,158  |     |   |

社用コード BH1121311004 09117 09540 00

領収書等貼付用紙

整理番号 452

【使途項目】(該当する項目の□に✓をつける)

- 調査研究費     研修費     会議費     要望・陳情活動費     資料作成費
- 資料購入費     広報広聴費     人件費     事務所費     事務費

【支払者名】 ※領収書等で確認できる場合は記入不要

鈴木広康

【支出額(政務活動費充当額)】

5,000 円

※ 領収書その他の証拠書類の貼付欄(重ならないように貼付すること)

**領収証**

No. 348

鈴木ひろやす

様

合計金額 ¥10,000-

但し、1月分Webサイト更新代として

2022年1月21日

上記の通り正に領収致しました。

| 内訳    | 金額      |
|-------|---------|
| 現金    | ¥10,000 |
|       |         |
| 内消費税等 |         |

MediaPLAN

TEL

係

【使途の内容等】

政務活動に係る広報によるホームページ更新・管理費(1月分)

※出張については、出張記録簿を作成し添付する。

※その他の支出については、支出の内容や具体の品名等を記入する。(領収書等で確認できる場合は記入不要)

【按分による支出】 ※按分により充当する場合に記入する。

按分率(A) ( 1/2 ) 領収書等の金額(B) (10,000円)

按分による政務活動費の支出額(A) × (B) 5,000 円 (1円未満端数切り捨て)

【按分率が1/2を超える場合はその理由】

領収書等貼付用紙

整理番号 453

【使途項目】(該当する項目の□に✓をつける)

- 調査研究費     研修費     会議費     要望・陳情活動費     資料作成費
- 資料購入費     広報広聴費     人件費     事務所費     事務費

【支払者名】※領収書等で確認できる場合は記入不要

鈴木広康

【支出額(政務活動費充当額)】

5,000 円

※ 領収書その他の証拠書類の貼付欄(重ならないように貼付すること)

領収書

鈴木ひろやす 様

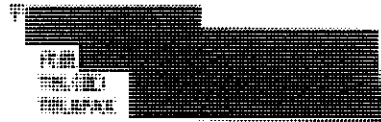

発行日 令和4年1月31日

合計金額(消費税込)

印紙

但し ニュースレター データ編集 として上記正に領収いたしました。

| No. | 項目                        | 数量 | 単価       | 合計      |
|-----|---------------------------|----|----------|---------|
|     | ニュースレターVol.75 入稿用データ編集 1式 | 1  | 10,000   | 10,000  |
|     |                           |    |          |         |
|     |                           |    |          |         |
|     |                           |    |          |         |
|     |                           |    |          |         |
|     |                           |    |          |         |
|     |                           |    |          |         |
|     | 値引き                       |    |          | -1,000  |
|     |                           |    | 小計       | 10,000  |
|     |                           |    | 消費税(10%) | 1,000   |
|     |                           |    | 合計       | ¥10,000 |

【使途の内容等】

政務活動に係る広報誌校正・編集費(Vol.75)

※出張については、出張記録簿を作成し添付する。

※その他の支出については、支出の内容や具体の品名等を記入する。(領収書等で確認できる場合は記入不要)

【按分による支出】 ※按分により充当する場合に記入する。

按分率(A) (1/2)      領収書等の金額(B) (10000 円)

按分による政務活動費の支出額(A) × (B)      5000 円 (1円未満端数切り捨て)

【按分率が1/2を超える場合はその理由】



領収書等貼付用紙

整理番号 454

【使途項目】(該当する項目の□に✓をつける)

- 調査研究費     研修費     会議費     要望・陳情活動費     資料作成費
- 資料購入費     広報広聴費     人件費     事務所費     事務費

【支払者名】 ※領収書等で確認できる場合は記入不要

鈴木広康

【支出額(政務活動費充当額)】

31,900 円

※ 領収書その他の証拠書類の貼付欄(重ならないように貼付すること)

## 領 収 書

No 230649

〇 年 〇 月 〇 日

公明党仙台市議団 殿

|    |   |   |   |   |   |
|----|---|---|---|---|---|
| 金額 | 6 | 3 | 8 | 0 | 0 |
|----|---|---|---|---|---|

但し 広報誌郵送用封筒印刷代

上記の金額正に領収致しました



**有限会社 太平社産業**

〒982-0001 仙台市太白区本松町10番20号

TEL (022) 246-2305

FAX (022) 246-4855

扱 者  

【使途の内容等】

政務活動に係る広報誌郵送用封筒印刷費 3,000 枚

※出張については、出張記録簿を作成し添付する。

※その他の支出については、支出の内容や具体の品名等を記入する。(領収書等で確認できる場合は記入不要)

【按分による支出】 ※按分により充当する場合に記入する。

按分率(A) ( 1/2 )      領収書等の金額(B) ( 63,800 円)

按分による政務活動費の支出額(A) × (B) 31,900 円 (1円未満端数切り捨て)

【按分率が1/2を超える場合はその理由】

|   |                                   |
|---|-----------------------------------|
| 【使途項目】(該当する項目の□に✓をつける)                    |                                   |
| <input type="checkbox"/> 調査研究費            | <input type="checkbox"/> 研修費      |
| <input type="checkbox"/> 会議費              | <input type="checkbox"/> 要望・陳情活動費 |
| <input type="checkbox"/> 資料作成費            | <input type="checkbox"/> 資料購入費    |
| <input checked="" type="checkbox"/> 広報広聴費 | <input type="checkbox"/> 人件費      |
| <input type="checkbox"/> 事務所費             | <input type="checkbox"/> 事務費      |
| 【支払者名】※領収書等で確認できる場合は記入不要                  | 【支出額(政務活動費充当額)】                   |
| 鈴木広康                                      | 46,003 円                          |
| ※ 領収書その他の証拠書類の貼付欄(重ならないように貼付すること)         |                                   |

領 収 書 (Receipt)

発行日 2022年 2月 6日

お客さま氏名 (Customer)

鈴木 広康

様

右記、金額を 2022年 1月 20日付けで

口座振替により領収致しました。

|                                  |                                |
|----------------------------------|--------------------------------|
| ご請求番号<br>(Billing ID)            | [REDACTED]                     |
| ご請求の内訳<br>(Billing Details)      | 2021/12/01~2021/12/31 料金後納ご利用額 |
| 領収金額 (Amount Paid)<br>(うち消費税相当額) | 92,006 P<br>8,363 F            |
| 金融機関                             | [REDACTED]                     |

日本郵便株式会社 

印紙税申告納  
付につき廻町  
税務署承認済

【使途の内容等】

政務活動に係る広報誌郵送料(Vol. 74)

※出張については、出張記録簿を作成し添付する。

※その他の支出については、支出の内容や具体の品名等を記入する。(領収書等で確認できる場合は記入不要)

【按分による支出】 ※按分により充当する場合に記入する。

按分率(A) (1/2) 領収書等の金額(B) ( 92,006 円)

按分による政務活動費の支出額(A) × (B) 46,003 円 (1円未満端数切り捨て)

【按分率が1/2を超える場合はその理由】

後納郵便物等取扱票 (お客様用)

頁  
1 / 1

お客様名 : 鈴木 広康 (一般郵便用)

〒981-1105  
宮城県仙台市 太白区西中田7丁目11-21

お客様住所 : 〒981-1105

宮城県仙台市 太白区西中田7丁目11-21

お客様電話番号

〒2001-811100

お客様番号

〒2001-811100

後納承認局

〒0001120682

後納お取引番号

発行日時 : 2021年12月 7日 15:46

発行番号 : 21120746513

〒100-8792 日本郵便株式会社

大手町2-3-1

連絡先 : 新仙台郵便局

電話番号 : 0570-006-174

取扱局 : 2001-811100

端PS7 箱70  
東京都千代田区

取扱日  
2021.12.7

| 項番 | 種別       | 特殊取扱 | 量目/サイズ | 追跡番号 | 通(個)数 | 単価(円) | 料金(円)  | (割引種別)    | 摘要<br>(損害要償額) (円) |
|----|----------|------|--------|------|-------|-------|--------|-----------|-------------------|
| 1  | 第一種定形    |      | 11.5g  |      | 155   | 84    | 13,020 |           |                   |
| 2  | 区内特別基(定) |      | 11.5g  |      | 1,082 | 73    | 78,986 |           |                   |
| 合計 |          |      |        |      | 1,237 |       | 92,006 |           |                   |
|    |          |      |        |      |       |       |        | 郵便物引受合計通数 | ゆうパック引受合計個数       |
|    |          |      |        |      |       |       |        | 1,237通    | 1,237個            |

(注) これは領収書ではありません。また、表示されている料金は実際の請求と異なる場合があります。

430112001R09

2021/12/7 15:46:09

窓口端末



領収書等貼付用紙

整理番号 456

【使途項目】(該当する項目の□に✓をつける)

- 調査研究費    研修費    会議費    要請・陳情活動費    資料作成費  
 資料購入費    広報広聴費    人件費    事務所費    事務費

【支払者名】※領収書等で確認できる場合は記入不要

鎌田城行

【支出額(政務活動費充当額)】

10,476円

※領収書その他の証拠書類の貼付欄(重ならないように貼付すること)

別添のとおり

【使途の内容等】

政務活動費にかかるホームページ更新管理料

※出張については、出張記録簿を作成し添付する。

※その他の支出については、支出の内容や具体の品名等を記入する。(領収書等で確認できる場合は記入不要)

【按分による支出】 ※按分により充当する場合に記入する。

按分率(A) ( 1 / 2 )      領収書等の金額(B) ( 20,952 円)

按分による政務活動費の支出額(A)×(B)      10,476 円 (1円未満端数切り捨て)

【按分率が1/2を超える場合はその理由】

領収書

2022年1月31日

鎌田 城行 様

M'S design

〒110-0001 東京都千代田区千代田

〒110-0001 東京都千代田区千代田

〒110-0001 東京都千代田区千代田

〒110-0001 東京都千代田区千代田

〒110-0001 東京都千代田区千代田

| 品名             | 数量 | 単価     | 金額     |
|----------------|----|--------|--------|
| HP編集管理 鎌田市議会議員 | 1  | 19,048 | 19,048 |

2022年1月分

税抜 19,048

税額 1,904

合計 20,952

上記、正に受領致しました。

領収書等貼付用紙

整理番号 457

【使途項目】(該当する項目の□に✓をつける)

- 調査研究費     研修費     会議費     要請・陳情活動費     資料作成費
- 資料購入費     広報広聴費     人件費     事務所費     事務費

【支払者名】 ※領収書等で確認できる場合は記入不要

小野寺利裕

【支出額(政務活動費充当額)】

11,000 円

※ 領収書その他の証拠書類の貼付欄(重ならないように貼付すること)

領収書別紙貼付(1月分)

【使途の内容等】

政務活動にかかるホームページの編集管理、ホスティング料と12計上

※出張については、出張記録簿を作成し添付する。

※その他の支出については、支出の内容や具体の品名等を記入する。(領収書等で確認できる場合は記入不要)

【按分による支出】 ※按分により充当する場合に記入する。

按分率(A) ( 1 / 2 )      領収書等の金額(B) ( 22,000 円)

按分による政務活動費の支出額(A) × (B) 11,000 円 (1円未満端数切り捨て)

【按分率が1/2を超える場合はその理由】



領収書等貼付用紙

整理番号 458

【使途項目】(該当する項目の□に✓をつける)

- 調査研究費    研修費    会議費    要請・陳情活動費    資料作成費  
 資料購入費    広報広聴費    人件費    事務所費    事務費

【支払者名】 ※領収書等で確認できる場合は記入不要

小田島久美子

【支出額(政務活動費充当額)】

24750円

※ 領収書その他の証拠書類の貼付欄(重ならないように貼付すること)

別添のとおり

【使途の内容等】

市政及び議会報告に関する広報誌作成料 おだしま久美子通信費 NO70

※出張については、出張記録簿を作成し添付する。

※その他の支出については、支出の内容や具体の品名等を記入する。(領収書等で確認できる場合は記入不要)

【按分による支出】 ※按分により充当する場合に記入する。

按分率(A) ( 1 / 2 )      領収書等の金額(B) (49500 円)

按分による政務活動費の支出額(A) × (B)      24750 円 (1円未満端数切り捨て)

【按分率が1/2を超える場合はその理由】