

【使途項目】(該当する項目の□に✓をつける)

- 調査研究費     研修費     会議費     要望・陳情活動費     資料作成費
- 資料購入費     広報広聴費     人件費     事務所費     事務費

【支払者名】※領収書等で確認できる場合は記入不要

**鈴木広康**

【支出額(政務活動費充当額)】

**3,880** 円

※領収書その他の証拠書類の貼付欄(重ならないように貼付すること)

**領収書**

**領収書**

**領収書**

給油                    2021年04月07日(水)18:01  
010000

現金会員                    様 M  
6-895700-50039-001                    9511-7 1  
4-現金固定 /

\*レギュラー                    ¥2,800  
N07                    20.44L/リットル @137.00  
(内消費税                    @53.80                    ¥1,100)

小 計                    ¥2,800

合 計                    ¥2,800  
(内消費税等                    ¥255)  
(10%対象金額                    ¥2,800  
内消費税等                    ¥255)

商品欄 \*内税商品 #非課税商品

ナビ(株)エコノ西中田SS  
TEL 022-306-2203

2021/04/08 9938                    NO:0684  
SC:8957003-1 係員:20

給油                    2021年04月15日(木)19:45  
010000

現金会員                    様 M  
6-895700-50039-001                    9511-7 1  
4-現金固定 /

\*レギュラー                    ¥2,900  
N13                    21.17L/リットル @137.00  
(内消費税                    @53.80                    ¥1,139)

小 計                    ¥2,900

合 計                    ¥2,900  
(内消費税等                    ¥264)  
(10%対象金額                    ¥2,900  
内消費税等                    ¥264)

商品欄 \*内税商品 #非課税商品

ナビ(株)エコノ西中田SS  
TEL 022-306-2203

2021/04/16 3046                    NO:3337  
SC:8957003-1 係員:19

給油                    2021年04月25日(日)10:42  
010000

現金会員                    様 M  
6-895700-50039-001                    9511-7 1  
4-現金固定 /

\*レギュラー                    ¥2,060  
N01                    15.26L/リットル @135.00  
(内消費税                    @53.80                    ¥821)

小 計                    ¥2,060

合 計                    ¥2,060  
(内消費税等                    ¥187)  
(10%対象金額                    ¥2,060  
内消費税等                    ¥187)

商品欄 \*内税商品 #非課税商品

ナビ(株)エコノ西中田SS  
TEL 022-306-2203

2021/04/25 6498                    NO:6298  
SC:8957003-1 係員:20

【使途の内容等】

政務活動に係る自動車燃料費

※出張については、出張記録簿を作成し添付する。

※その他の支出については、支出の内容や具体の品名等を記入する。(領収書等で確認できる場合は記入不要)

【按分による支出】 ※按分により充当する場合に記入する。

按分率(A) ( 1/2 )                    領収書等の金額(B) ( 7,760 円)

按分による政務活動費の支出額(A) × (B)                    3,880 円 (1円未満端数切り捨て)

【按分率が1/2を超える場合はその理由】 -1-

【使途項目】(該当する項目の□に✓をつける)

- 調査研究費
- 研修費
- 会議費
- 要請・陳情活動費
- 資料作成費
- 資料購入費
- 広報広聴費
- 人件費
- 事務所費
- 事務費

【支払者名】※領収書等で確認できる場合は記入不要

鎌田城行

【支出額(政務活動費充当額)】

7,749 円

※領収書その他の証拠書類の貼付欄(重ならないように貼付すること)



お客様控え  
IDEMITSU (クレジット領収書)

352022

セルフ上杉給油所  
出光リテール販売(東北)カゴニ  
宮城県仙台市青葉区宮町4丁目2-39  
TEL 022-214-4651

売上 2021年 4月11日 12:03

KAMATA SHIROYUKI 様  
クレジット

出光ゼアス P-7(内)  
53.10L 8142.0 7540円  
(内、3円引きQR -83.0 -159円)

合計 7,540円  
(内、消費税等(10.00%) 685円)  
(内、P支払可能金額)

# ENEOS

## 納品書(領収書)

2021年04月20日 21:59

売上  
シビ 油FJコスタイン 様  
トークン XXXXXXXXXXXX1008  
EneKey (一般提携)  
車両番号 実車番  
0110-00  
ENEOSレギュラー P-05  
55.65L \*  
143円 ¥7,958  
(内ガソリン税53.80円 ¥2,994)  
合計 ¥7,958  
(消費税10%対象 ¥7,958  
内消費税等 ¥723)  
クレジット支払  
富士鉱油株式会社 セルフ黒松SS  
宮城県 仙台市 青葉区  
北根黒松1-23  
TEL:022-272-1815 SS-220311  
サイトNo 4759-02 データNo9455-9457  
外通番17-94682  
003 2021/04/21

【使途の内容等】

政務活動費(調査研究活動)に係る自動車燃料代

※出張については、出張記録簿を作成し添付する。

※その他の支出については、支出の内容や具体の品名等を記入する。(領収書等で確認できる場合は記入不要)

【按分による支出】 ※按分により充当する場合に記入する。

按分率(A) ( 1 / 2 ) 領収書等の金額(B) ( 7,549 円)

按分による政務活動費の支出額(A) × (B) 7,749 円 (1円未満端数切り捨て)

【按分率が1/2を超える場合はその理由】

領収書等貼付用紙

整理番号 003

【使途項目】(該当する項目の□に✓をつける)

- 調査研究費    研修費    会議費    要請・陳情活動費    資料作成費  
 資料購入費    広報広聴費    人件費    事務所費    事務費

【支払者名】 ※領収書等で確認できる場合は記入不要

小田島久美子

【支出額(政務活動費充当額)】

7098 円

※ 領収書その他の証拠書類の貼付欄(重ならないように貼付すること)

別紙領収書添付

【使途の内容等】

政務活動に要した自動車燃料代      R3年4月

※出張については、出張記録簿を作成し添付する。

※その他の支出については、支出の内容や具体の品名等を記入する。(領収書等で確認できる場合は記入不要)

【按分による支出】 ※按分により充当する場合に記入する。

按分率(A) (1/2)領収書等の金額(B)      14197 円

按分による政務活動費の支出額(A) × (B)      7098 円 (1円未満端数切り捨て)

【按分率が1/2を超える場合はその理由】



(株) 気仙沼商会  
 美沢  
 宮城県仙台市泉区  
 美沢中77-1  
 TEL:022-348-4000 SS:20309-12555

クレジットカード売上票

2021年04月17日 09:02 伝票No. 8330  
 取引通番 8177

クレジットカード 様  
 514-12555-9508-0001 ICS 20309  
 XXXXXXXXXXXX6827  
 一般提携 車番03597

0120-00 9355  
 レギュラーガソリン P20 ¥3335  
 数量 23.00L  
 単価 @145  
 (内ガソリン税 @53.8)

合計 ¥3,335  
 (内税分消費税 ¥303)  
 承認No. 0000004436  
 支払方法 一括



マルネン株式会社  
 グッドハート長命ヶ丘  
 宮城県仙台市泉区  
 長命ヶ丘6丁目15-1  
 TEL:022-377-1995 SS:20339-42393

クレジットカード売上票

2021/04/07(水) 16:53 伝票No. 2650  
 取引通番 3070

ODASHIMA KUMIKO 様  
 514-42393-9508-0001 ICS 20339  
 XXXXXXXXXXXX6827  
 提携カード

012000 9378  
 レギュラーガソリン P11 ¥3888  
 数量 27.00L  
 単価 @144  
 (内ガソリン税 @53.8 ¥1453)

合計 ¥3,888  
 (内税分消費税 ¥353)  
 承認No. 0000001092

# ENEOS

## 納品書(領収書)

アルバイト募集中!!  
 男女問わず、高校生以上可  
 詳しくはスタッフまで  
 2021年04月28日 18:46

売上  
 VISA カード カイロ 様  
 トーク XXXXXXXXXXXX6827  
 提携カード  
 車両番号 実車番 3597  
 2000-00

ENEOSレギュラー P-02  
 26.72L \*  
 142円 ¥3,794  
 (内ガソリン税53.80円 ¥1,438)  
 合計 ¥3,794  
 (消費税10%対象 ¥3,794  
 内消費税等 ¥345)

# ENEOS

## 納品書(領収書)

2021年04月23日 11:48

売上  
 VISA カード カイロ 様  
 トーク XXXXXXXXXXXX6827

提携カード  
 車両番号 実車番  
 0026-00  
 レギュラー P-01  
 20.00L \*  
 159円 ¥3,180

合計 ¥3,180  
 (消費税10%対象 ¥3,180  
 内消費税等 ¥289)

【使途項目】(該当する項目の□に✓をつける)

- 調査研究費
- 研修費
- 会議費
- 要請・疎情活動費
- 資料作成費
- 資料購入費
- 広報広聴費
- 人件費
- 事務所費
- 事務費

【支払者名】※領収書等で確認できる場合は記入不要

佐藤和子

【支出額(政務活動費充当額)】

4,955 円

※領収書その他の証拠書類の貼付欄(重ならないように貼付すること)



株式会社やまじょう上村商店  
 鉤取SS  
 宮城県仙台市太白区鉤取1-2-15  
 TEL:022-245-0648

2021/04/25(日)09:29 2021/04/25

(株)オリエンコーポレーション 様  
 XXXXXXXXXXXXX2701  
 売上 一般クレジット

4318 020100 L-5 N-5  
 キグナスガソリン ¥5447  
 数量 38.63L,1  
 単価 @141  
 (内消費税 @53.8 ¥2078)

合計 ¥5,447  
 (内消費税等 ¥495)



株式会社やまじょう上村商店  
 鉤取SS  
 宮城県仙台市太白区鉤取1-2-15  
 TEL:022-245-0648

2021/04/13(火)15:42 2021/04/13

(株)オリエンコーポレーション 様  
 XXXXXXXXXXXXX2701  
 売上 一般クレジット

0716 020100 L-5 N-5  
 キグナスガソリン ¥4464  
 数量 31.00L,1  
 単価 @144  
 (内消費税 @53.8 ¥1668)

合計 ¥4,464  
 (内消費税等 ¥406)

【使途の内容等】

調査研究活動に係る自動車燃料代  
 2021.4月分

※出張については、出張記録簿を作成し添付する。

※その他の支出については、支出の内容や具体の品名等を記入する。(領収書等で確認できる場合は記入不要)

【按分による支出】 ※按分により充当する場合に記入する。

按分率(A) ( 1 / 2 ) 領収書等の金額(B) ( 9,911 円)

按分による政務活動費の支出額(A) × (B) 4,955 円 (1円未満端数切り捨て)

【按分率が1/2を超える場合はその理由】

領収書等貼付用紙

整理番号 005

【用途項目】(該当する項目の□に✓をつける)

- 調査研究費
- 研修費
- 会議費
- 要請・陳情活動費
- 資料作成費
- 資料購入費
- 広報広聴費
- 人件費
- 事務所費
- 事務費

【支払者名】※領収書等で確認できる場合は記入不要

佐々木真由美

【支出額(政務活動費充当額)】

6,129円



株式会社アベキ  
幸町給油所  
宮城県仙台市宮城野区  
二の森12-34  
TEL:022-290-0955 SS:12100-13376

クレジットカード売上票

2021年04月01日 15:18 伝票No.2640  
取引通番 9027

クレジットカード 様  
514-13376-9522-0004 ICS 12100  
XXXXXXXXXXXX1740  
一般提携 車番00709

0120-00 2685  
レギュラーガソリン P05 ¥3559  
数量 24.38L  
単価 @146

合計 ¥3,559

(内税分消費税 ¥324)  
承認No. 0000054874  
支払方法 一括  
クレジットご利用額 ¥3,559  
有効期限 XX年XX月 企業コード 7334  
端末識別番号 7736410105023  
ARCOO ATCO05F 03 VISACREDIT

# ENEOS

### 納品書(領収書)

2021年04月11日 17:07

売上  
TS3CARD 様  
トーク XXXXXXXXXXXX1740  
提携カード  
車両番号 実車番 709  
0026-00  
レギュラー P-07  
28.00L \*  
150円 ¥4,200  
(内ガソリン税53.80円 ¥1,506)  
合計 ¥4,200  
(消費税10%対象 ¥4,200  
内消費税等 ¥382)

クレジット支払  
A0000000031010  
VISACREDIT  
有効期限: XX/XX NC ICS  
支払方法: 一括払い  
承認番号: 0061917

カメイ株式会社 幸町SS

# ENEOS

### 納品書(領収書)

2021年04月24日 20:03

売上  
TS3CARD 様  
トーク XXXXXXXXXXXX1740  
提携カード  
車両番号 実車番 709  
0026-00  
レギュラー P-05  
30.00L \*  
150円 ¥4,500  
(内ガソリン税53.80円 ¥1,614)  
合計 ¥4,500  
(消費税10%対象 ¥4,500  
内消費税等 ¥409)

クレジット支払  
A0000000031010  
VISACREDIT  
有効期限: XX/XX NC ICS  
支払方法: 一括払い  
承認番号: 0072146

カメイ株式会社 幸町SS

【用途の内容等】

## 政務活動・研究活動に係る自動車燃料代(4月分)

※出張については、出張記録簿を作成し添付する。

※その他の支出については、支出の内容や具体的品名等を記入する。(領収書等で確認できる場合は記入不要)

【按分による支出】 ※按分により充当する場合に記入する。

按分率(A) ( 1/2 ) 領収書等の金額(B) ( 12,259 円)

按分による政務活動費の支出額(A) × (B) 6,129 円 (1円未満端数切り捨て)

【按分率が1/2を超える場合はその理由】

【使途項目】(該当する項目の□に✓をつける)

- 調査研究費
- 研修費
- 会議費
- 要請・陳情活動費
- 資料作成費
- 資料購入費
- 広報広聴費
- 人件費
- 事務所費
- 事務費

【支払者名】 ※領収書等で確認できる場合は記入不要

佐々木真由美

【支出額(政務活動費充当額)】

800円

※ 領収書その他の証拠書類の貼付欄(重ならないように貼付すること)

**三井のリパーク**

(まちぐるチケット加盟駐車場)

リパーク仙台鉄砲町

ご利用ありがとうございました。  
またのご利用をお待ちしております。  
<http://www.repark.jp>

領収書

精算機 #01	A 精算No.000100
車室番号(自動車)	10
入庫時刻	2021年 4月 7日(水) 11:50
精算時刻	2021年 4月 7日(水) 15:35
駐車料金	A料金 800円
=====	
合計	800円
現金入金額	1,000円
釣銭	200円
現金領収金額	800円

コロナ禍における  
生活相談

【使途の内容等】

市民相談時の駐車場代

※出張については、出張記録簿を作成し添付する。

※その他の支出については、支出の内容や具体の品名等を記入する。(領収書等で確認できる場合は記入不要)

【按分による支出】 ※按分により充当する場合に記入する。

按分率(A) (      /      )      領収書等の金額(B) (      円)

按分による政務活動費の支出額(A) × (B)      円 (1円未満端数切り捨て)

【按分率が1/2を超える場合はその理由】

【使途項目】(該当する項目の□に✓をつける)

- 調査研究費     研修費     会議費     要請・陳情活動費     資料作成費
- 資料購入費     広報広聴費     人件費     事務所費     事務費

【支払者名】※領収書等で確認できる場合は記入不要

佐々木真由美

【支出額(政務活動費充当額)】

400円

※ 領収書その他の証拠書類の貼付欄(重ならないように貼付すること)

.....領収書.....

---

-----車室 No.6 -----

入庫時刻 04月12日 16時16分  
 精算時刻 04月12日 18時00分

受領金額 400円  
 2021年04月12日18時00分 発行

---

システムパーク西宮城野

この領収書は  
就労相談

【使途の内容等】

市民相談時の駐車場代

※出張については、出張記録簿を作成し添付する。

※その他の支出については、支出の内容や具体の品名等を記入する。(領収書等で確認できる場合は記入不要)

【按分による支出】 ※按分により充当する場合に記入する。

按分率(A) (      /      )      領収書等の金額(B) (      円)

按分による政務活動費の支出額(A) × (B)      円 (1円未満端数切り捨て)

【按分率が1/2を超える場合はその理由】



## 領収書等貼付用紙

整理番号 008

<b>【使途項目】</b> (該当する項目の□に✓をつける) <input checked="" type="checkbox"/> 調査研究費   □ 研修費   □ 会議費   □ 要請・陳情活動費   □ 資料作成費 <input type="checkbox"/> 資料購入費   □ 広報広聴費   □ 人件費   □ 事務所費   □ 事務費	
<b>【支払者名】</b> ※領収書等で確認できる場合は記入不要 佐藤幸雄	<b>【支出額(政務活動費充当額)】</b> 4,233 円
※ 領収書その他の証拠書類の貼付欄(重ならないように貼付すること)  領収書明細は別紙(1枚)	
<b>【使途の内容等】</b> 調査研究活動に係る自動車燃料代。2021年4月分 $8,467 \div 2 = 4,233$	
※出張については、出張記録簿を作成し添付する。 ※その他の支出については、支出の内容や具体的品名等を記入する。(領収書等で確認できる場合は記入不要)	
<b>【按分による支出】</b> ※按分により充当する場合に記入する。 按分率(A) ( 1 / 2 )      領収書等の金額(B) ( 8,467 円) 按分による政務活動費の支出額(A) × (B)      4,233 円 (1円未満端数切り捨て)	
<b>【按分率が1/2を超える場合はその理由】</b>	



(株) 気仙沼商会  
 カートピア泉  
 宮城県仙台市泉区  
 市名坂字原田160  
 TEL:022-375-3755 SS:20309-12504

クレジットカード売上票

2021年04月01日 15:34 伝票No.0602  
 取引通番 9572

江Pontaクレジット 様  
 XXXXXXXXXXXX1741 ICS 20309  
 328-12554-00479-116  
 207998796701021  
 江Ponta クレ 車番04228

0120-00 4153  
 レギュラーガソリン P02 ¥3822  
 数量 26.00L  
 単価 @147  
 (内ガソリン税 @53.8)

合計 ¥3,822  
 (内税分消費税 ¥347)

承認No.0000583203  
 支払方法 一括  
 クレジットご利用額 ¥3,822  
 有効期限 XX年XX月 企業コード 0001  
 端末識別番号 7736410104350  
 ARCOO ATC000F 10 Mastercard  
 A0000000041010



(株) 気仙沼商会  
 カートピア泉  
 宮城県仙台市泉区  
 市名坂字原田160  
 TEL:022-375-3755 SS:20309-12504

クレジットカード売上票

2021年04月19日 10:46 伝票No.3508  
 取引通番 6773

江Pontaクレジット 様  
 XXXXXXXXXXXX1741 ICS 20309  
 328-12554-00479-116  
 207998796701021  
 江Ponta クレ 車番04228

0120-00 9421  
 レギュラーガソリン P02 ¥4645  
 数量 31.60L  
 単価 @147  
 (内ガソリン税 @53.8)

合計 ¥4,645  
 (内税分消費税 ¥422)

承認No.0000302899  
 支払方法 一括  
 クレジットご利用額 ¥4,645  
 有効期限 XX年XX月 企業コード 0001  
 端末識別番号 7736410104350  
 ARCOO ATC0011 10 Mastercard  
 A0000000041010

領収書等貼付用紙

整理番号 **010**

【使途項目】(該当する項目の□に✓をつける)

調査研究費   □ 研修費   □ 会議費   □ 要請・陳情活動費   □ 資料作成費  
 資料購入費   □ 広報広聴費   □ 人件費   □ 事務所費   □ 事務費

【支払者名】 ※領収書等で確認できる場合は記入不要      【支出額(政務活動費充当額)】  
 公明党仙台市議団      2,992,660 円

※ 領収書その他の証拠書類の貼付欄(重ならないように貼付すること)

**77** キャッシュサービス  
 BANK      ご利用控え

毎度ご利用いただきありがとうございます。

お取引種別	店番	処理番号	お取引日付
お振込	0128788	03-05-28	
銀行番号	ご預金店	科目・口座番号	ご利用店
			207
お振込毎枚別		お振込合計	
万円	千円	円	500円(100円) 50円 10円 5円
時刻	手数料	お取引金額	
14:43	¥660	¥2,992,000	
おつり	お取引後の残高		
	*****		
手数料のうち振込手数料		¥660	
			000075
ゆうちょ銀行 八一八 普通 3760270 ソト)トイキソウセイキョウキ"カイ 様 コウメイトウセツタ"イツキ"タ"ソ 様 電話番号 022-214-8718			

〒七十七銀行      領収書等貼付欄

【使途の内容等】

「仙台市政の課題と市民の健康等に関する調査」に係る調査費用  
 (振込手数料含む)

※出張については、出張記録簿を作成し添付する。  
 ※その他の支出については、支出の内容や具体的品名等を記入する。(領収書等で確認できる場合は記入不要)

【按分による支出】 ※按分により充当する場合に記入する。

按分率(A) (      /      )      領収書等の金額(B) (      円)  
 按分による政務活動費の支出額(A) × (B)      円 (1円未満端数切り捨て)

【按分率が1/2を超える場合はその理由】

# 御請求書

公明党仙台市議団 様

仙台市青葉区木町通一丁目4番37  
 一般社団法人地域創生協議会  
 理事長 高橋 義信

振込銀行 ゆうちょ銀行八一八 普通 3760270  
 口座名義 一般社団法人地域創生協議会

下記のとおり御請求申し上げます。

月日	件名	数量	単位	単価(円)	金額(円)
令和3年5月25日	仙台市政の課題と市民の健康等に関する調査 【主な調査項目】 ○withコロナの生活、○光のページェント、○仙台初売り、○仙台城址、○防災対策 ○東北デステイネーションキャンペーン、○ヘルプマーク、○受動喫煙防止、○仙台市政等	1	式		2,720,000
	消費税				272,000
	御請求金額				2,992,000



# 注文請書

年月日

令和3年3月26日

公明党仙台市議団 御中

仙台市青葉区本町三丁目2番26号  
一般社団法人 地域創生協議会  
理事長 高橋 義信

下記の通り、注文をお請けいたします。

記

## 1. 件名 仙台市政の課題と市民の健康等に関する調査

【主な項目】 ○withコロナの生活、○光のページェント、○仙台初売り、○仙台城址、○防災対策  
○東北デスティネーションキャンペーン、○ヘルプマーク、○受動喫煙防止、○仙台市政等

## 2. 見積内訳

	内容	数量	単位	単価(円)	金額(円)
1	基本料金(1問目～10問目まで @50,000円)	10	問	50,000	500,000
2	割引料金(11問目以降@40,000円)	57	問	40,000	2,280,000
	小計				2,780,000
	出精値引				▲60,000
	合計				2,720,000
	消費税				272,000
				合計金額(税込)	2,992,000

## 【備考】

上記調査委託業務には、「企画設計」、「調査準備・実施」、「集計」、「分析」、「報告書作成」までの業務を含みます。  
報告書は、コピー製本2部、電子媒体(CD-R)1部での納品となります。

3. 納入場所 公明党仙台市議団

4. 納入期日 令和3年5月25日

# 見積書

年月日

令和 3年3月25日

公明党仙台市議団 御中

仙台市青葉区本町三丁目2番26号  
一般社団法人 地域創生協議会  
理事長 高橋 義信

下記の通り、見積いたします。

## 記

### 1. 件名 仙台市政の課題と市民の健康等に関する調査

【主な項目】 ○withコロナの生活、○光のページェント、○仙台初売り、○仙台城址、○防災対策  
○東北デスティネーションキャンペーン、○ヘルプマーク、○受動喫煙防止、○仙台市政等

### 2. 見積内訳

	内 容	数 量	単 位	単 価	金 額(円)
1	基本料金(1問目～10問目まで @50,000円)	10	問	50,000	500,000
2	割引料金(11問目以降@40,000円)	57	問	40,000	2,280,000
	小計				2,780,000
	出精値引き				▲60,000
	合計				2,720,000
	消費税				272,000
		合計金額(税込み)			2,992,000

領収書等貼付用紙

整理番号 011

【使途項目】(該当する項目の□に✓をつける)

- 調査研究費     研修費     会議費     要望・陳情活動費     資料作成費
- 資料購入費     広報広聴費     人件費     事務所費     事務費

【支払者名】 ※領収書等で確認できる場合は記入不要

鈴木広康

【支出額(政務活動費充当額)】

4,040 円

※ 領収書その他の証拠書類の貼付欄(重ならないように貼付すること)

領収書

領収書

領収書

給油 2021年05月02日(日)16:13  
010000

現金会員 様 M  
6-895700-50039-001 9511-7 1  
4-現金固定 /

\*レギュラー ¥2,300  
NO1 17.04L/㊦ @135.00  
(内ガソリン税 @53.80 ¥917)

小 計 ¥2,300

合 計 ¥2,300  
(内消費税等 ¥209)  
(10%対象金額 ¥2,300  
内消費税等 ¥209)

商品欄 \*内税商品 #非課税商品

ナビ (株) エコノ西中田 S S  
T E L 022-306-2203

2021/05/03 9430 NO:8797  
SC:8957003-1 係員:10

給油 2021年05月17日(月)19:34  
010000

現金会員 様 M  
6-895700-50039-001 9511-7 1  
4-現金固定 /

\*レギュラー ¥3,000  
NO1 20.69L/㊦ @145.00  
(内ガソリン税 @53.80 ¥1,113)

小 計 ¥3,000

合 計 ¥3,000  
(内消費税等 ¥273)  
(10%対象金額 ¥3,000  
内消費税等 ¥273)

商品欄 \*内税商品 #非課税商品

ナビ (株) エコノ西中田 S S  
T E L 022-306-2203

2021/05/18 5039 NO:3566  
SC:8957003-1 係員:15

給油 2021年05月27日(木)19:15  
010000

現金会員 様 M  
6-895700-50039-001 9511-7 1  
4-現金固定 /

\*レギュラー ¥2,780  
NO1 20.00L/㊦ @139.00  
(内ガソリン税 @53.80 ¥1,076)

小 計 ¥2,780

合 計 ¥2,780  
(内消費税等 ¥253)  
(10%対象金額 ¥2,780  
内消費税等 ¥253)

商品欄 \*内税商品 #非課税商品

ナビ (株) エコノ西中田 S S  
T E L 022-306-2203

2021/05/28 8697 NO:6703  
SC:8957003-1 係員:18

【使途の内容等】

政務活動に係る自動車燃料費

※出張については、出張記録簿を作成し添付する。

※その他の支出については、支出の内容や具体の品名等を記入する。(領収書等で確認できる場合は記入不要)

【按分による支出】 ※按分により充当する場合に記入する。

按分率(A) ( 1/2 ) 領収書等の金額(B) ( 8080 円)

按分による政務活動費の支出額(A) × (B) 4,040 円 (1円未満端数切り捨て)

【按分率が1/2を超える場合はその理由】



【使途項目】(該当する項目の□に✓をつける)

- 調査研究費
- 研修費
- 会議費
- 要請・陳情活動費
- 資料作成費
- 資料購入費
- 広報広聴費
- 人件費
- 事務所費
- 事務費

【支払者名】 ※領収書等で確認できる場合は記入不要

鎌田城行

【支出額(政務活動費充当額)】

6,067 円

※ 領収書その他の証拠書類の貼付欄(重ならないように貼付すること)



お客様控え

IDEMITSU (クレジット領収書)

352022

セルフ上杉給油所  
出光リテール販売東北カゴニ  
宮城県仙台市青葉区宮町4丁目2-39  
TEL. 022-214-4651



お客様控え

IDEMITSU (クレジット領収書)

352022

セルフ上杉給油所  
出光リテール販売東北カゴニ  
宮城県仙台市青葉区宮町4丁目2-39  
TEL. 022-214-4651

売上 2021年 5月 3日 14:55

KAMATA SHIROYUKI 様  
クレジット

出光ゼアス P-4(内)  
52.96 L 8142.0 7520円  
(内、3円引きQR -83.0 -159円)

合計 7,520円  
(内、消費税等(10.00%) 684円)  
(内、P支払可能金額)

売上 2021年 5月 14日 19:42

KAMATA SHIROYUKI 様  
クレジット

出光ゼアス P-10(内)  
32.50 L 8142.0 4615円  
(内、3円引きQR -83.0 -97円)

合計 4,615円  
(内、消費税等(10.00%) 420円)  
(内、P支払可能金額)

【使途の内容等】

政務活動費(調査研究活動)に係る自動車燃料代

※出張については、出張記録簿を作成し添付する。

※その他の支出については、支出の内容や具体の品名等を記入する。(領収書等で確認できる場合は記入不要)

【按分による支出】 ※按分により充当する場合に記入する。

按分率(A) ( 1 / 2 ) 領収書等の金額(B) ( 12,135 円)

按分による政務活動費の支出額(A)×(B) 6,067 円 (1円未満端数切り捨て)

【按分率が1/2を超える場合はその理由】

領収書等貼付用紙

整理番号 **013**

<b>【使途項目】</b> (該当する項目の□に✓をつける) ✓ 調査研究費   □ 研修費   □ 会議費   □ 要請・陳情活動費   □ 資料作成費 □ 資料購入費   □ 広報広聴費   □ 人件費   □ 事務所費   □ 事務費	
<b>【支払者名】</b> ※領収書等で確認できる場合は記入不要 小田島久美子	<b>【支出額(政務活動費充当額)】</b> 5323 円
※ 領収書その他の証拠書類の貼付欄(重ならないように貼付すること) 別紙領収書添付	
<b>【使途の内容等】</b> 政務活動に要した自動車燃料代   R3年5月	
※出張については、出張記録簿を作成し添付する。 ※その他の支出については、支出の内容や具体の品名等を記入する。(領収書等で確認できる場合は記入不要)	
<b>【按分による支出】</b> ※按分により充当する場合に記入する。 按分率(A) (1/2)領収書等の金額(B)                      10647 円 按分による政務活動費の支出額(A)×(B)                      5323 円 (1円未満端数切り捨て)	
<b>【按分率が1/2を超える場合はその理由】</b>	



(株) 気仙沼商会  
 実況  
 宮城県仙台市泉区  
 美沢中77-1  
 TEL:022-348-4000 SS:20309-12555

クレジットカード売上票

2021年05月29日 16:07 伝票No.6192  
 取引通番 9274

クレジットカード 種  
 514-12555-9508-0001 ICS 20309  
 XXXXXXXXXXXX6827  
 一般提携 車番09574

0120-00 3689  
 レギュラーガソリン P14 ¥2500  
 数量 17.01L  
 単価 @147  
 (内ガソリン税 @53.8)

**合計** ¥2,500  
 (内税分消費税 ¥227)  
 承認No.0000002953



納品書(領収書)

アルバイト募集中!!  
 男女問わず、高校生以上可  
 詳しくはスタッフまで  
 2021年05月20日 13:41

売上  
 VISA カード 取引 様  
 トーク XXXXXXXXXXXX6827  
 提携カード  
 車両番号 実車番 3597  
 2000-00

ENEOSレギュラー P-08  
 29.00L \*  
 145円 ¥4,205  
 (内ガソリン税53.80円 ¥1,560)  
**合計** ¥4,205  
 (消費税10%対象 ¥4,205  
 内消費税等 ¥382)



(株) 気仙沼商会  
 実況  
 宮城県仙台市泉区  
 美沢中77-1  
 TEL:022-348-4000 SS:20309-12555

クレジットカード売上票

2021年05月10日 12:19 伝票No.2639  
 取引通番 6530

クレジットカード 種  
 514-12555-9508-0001 ICS 20309  
 XXXXXXXXXXXX6827  
 一般提携 車番03607

0120-00 7389  
 レギュラーガソリン P20 ¥3942  
 数量 27.00L  
 単価 @146  
 (内ガソリン税 @53.8)

**合計** ¥3,942  
 (内税分消費税 ¥358)  
 承認No.0000004655

領収書等貼付用紙

整理番号 014

【用途項目】(該当する項目の□に✓をつける)

- 調査研究費
- 研修費
- 会議費
- 要請・陳情活動費
- 資料作成費
- 資料購入費
- 広報広聴費
- 人件費
- 事務所費
- 事務費

【支払者名】※領収書等で確認できる場合は記入不要

小田島久美子

【支出額(政務活動費充当額)】

22000円

領 収 証 小田島 久美子 様 No.

金額

¥ 22000

但

71-27-ル支援、不登校特例救設置一覽作成、分析費用として

2021年 5月 25日 上記正に領収いたしました

内 訳

現金

小切手 /

手形 /

消費税額 (10%)

(8%)

収入印紙

write/edit/direction/coaching/space share/design

トト・ライティング

扇 かおり ohgi kaori

有限会社センス

〒981-3213 仙台市泉区南中山2-20-5

080-5222-7558 fax.022-348-4606

□ chi-yuta@ezweb.na.jp □ ogi-arbre@ag.wakwak.com

□ LINE ID/chi-yuta □HP http://toto-writing.com/



【用途の内容等】

議会質疑における不登校実態調査資料作成費

※出張については、出張記録簿を作成し添付する。

※その他の支出については、支出の内容や具体の品名等を記入する。(領収書等で確認できる場合は記入不要)

【按分による支出】 ※按分により充当する場合に記入する。

領収書等の金額(B) (22000 円)

円 (1円未満端数切り捨て)

【按分率が1/2を超える場合はその理由】

<「不登校児童生徒に対する支援体制等について」>

【FC や利用者への支援「あり」の内容】【その他の支援で注目したもの】

■都道府県

⑧茨城県=FS+利用者

FS 運営費補助、利用者の授業料半額補助(上限あり)。

⑨栃木県=利用者

適応指導教室等で学ぶ子への経済支援。

⑩福井県=FS

施設借り上げ料の支援。

㉔三重県=FS

体験活動に関する支援。

㉔京都府=FS

認定している FS への運営費補助。

㉔兵庫県=その他

平成6年より、県立の全寮制 FS を運営。

⑩鳥取県=FS+利用者

ガイドラインを満たす FS に事業補助金。通所費等を支援した「市町」へ補助金を提供。

⑭広島県=その他

「東大 ROCKETin 広島」実施。福山市にて市立 FS2 件運営。SSR(スペシャルサポートルーム)21 件実施。

⑳愛媛県=FS+利用者

基準を満たした FS に補助対象経費の半額を提供。困窮家庭への通所補助。

㉑福岡県=FS

条件を満たす FS に対して、対象となる経費を予算内で補助。

■政令指定都市

①札幌市=FS

条件を満たす FS に対して、対象となる経費を予算内で補助。

④千葉市=利用者

要保護家庭、準要保護家庭への通所費用補助。インターネットを活用した学習支援(事業委託)。

⑤川崎市=利用者

通級にかかる交通費について実回数分実費補助。宿泊を伴う行事の活動費支給。

⑥広島市=その他

すべての学校に居場所と相談体制を整備。

【フリースクール支援、不登校特例校設置実績一覧】「不登校児童生徒に対する支援体制等について」全国アンケート調査より

地方区分	都道府県	不登校児童生徒数 /1000人		フリースクール数/支援有無(無回答は未調査)						民間			公立			不登校特例校			利用者への支援		不登校特例校				
		不登校 小学生	不登校 中学生	数	あり	ない	無回答	数/校数	あり	なし	無回答	数	あり	なし	無回答	数	あり	なし	無回答	あり	なし	無回答	あり	なし	無回答
北海道	1 北海道	20.9	26	1	1	0	0	0	0	0	0	1	1	1	1	1	1	1	1	1	1	1	1	1	1
	2 青森県	15.4	0	1	1	0	0	0	0	0	0	0	0	0	0	0	0	0	0	0	0	0	0	0	0
	3 岩手県	14.3	8	1	1	1	1	1	1	1	1	1	1	1	1	1	1	1	1	1	1	1	1	1	1
	4 宮城県	24	52	1	1	1	1	1	1	1	1	1	1	1	1	1	1	1	1	1	1	1	1	1	1
東北	5 秋田県	15	0	1	1	1	1	1	1	1	1	1	1	1	1	1	1	1	1	1	1	1	1	1	1
	6 山形県	14.3	2	1	1	1	1	1	1	1	1	1	1	1	1	1	1	1	1	1	1	1	1	1	1
	7 福島県	16.4	12	1	1	1	1	1	1	1	1	1	1	1	1	1	1	1	1	1	1	1	1	1	1
	8 茨城県	18.9	20	1	1	1	1	1	1	1	1	1	1	1	1	1	1	1	1	1	1	1	1	1	1
関東	9 栃木県	20.6	21	1	1	1	1	1	1	1	1	1	1	1	1	1	1	1	1	1	1	1	1	1	1
	10 群馬県	17.4	0	1	1	1	1	1	1	1	1	1	1	1	1	1	1	1	1	1	1	1	1	1	1
	11 埼玉県	15.2	11	1	1	1	1	1	1	1	1	1	1	1	1	1	1	1	1	1	1	1	1	1	1
	12 千葉県	16.3	1	1	1	1	1	1	1	1	1	1	1	1	1	1	1	1	1	1	1	1	1	1	1
	13 東京都	19.1	1	1	1	1	1	1	1	1	1	1	1	1	1	1	1	1	1	1	1	1	1	1	1
	14 神奈川県	21.4	15	1	1	1	1	1	1	1	1	1	1	1	1	1	1	1	1	1	1	1	1	1	1
中部	15 新潟県	16.9	14	1	1	1	1	1	1	1	1	1	1	1	1	1	1	1	1	1	1	1	1	1	1
	16 富山県	19.6	7	1	1	1	1	1	1	1	1	1	1	1	1	1	1	1	1	1	1	1	1	1	1
	17 石川県	19.6	0	1	1	1	1	1	1	1	1	1	1	1	1	1	1	1	1	1	1	1	1	1	1
	18 福井県	13.3	4	1	1	1	1	1	1	1	1	1	1	1	1	1	1	1	1	1	1	1	1	1	1
	19 山梨県	20.6	0	1	1	1	1	1	1	1	1	1	1	1	1	1	1	1	1	1	1	1	1	1	1
	20 長野県	21.8	0	1	1	1	1	1	1	1	1	1	1	1	1	1	1	1	1	1	1	1	1	1	1
	21 岐阜県	18.8	8	1	1	1	1	1	1	1	1	1	1	1	1	1	1	1	1	1	1	1	1	1	1
	22 静岡県	22.2	0	1	1	1	1	1	1	1	1	1	1	1	1	1	1	1	1	1	1	1	1	1	1
近畿	23 愛知県	19.6	47	1	1	1	1	1	1	1	1	1	1	1	1	1	1	1	1	1	1	1	1	1	1
	24 三重県	16.8	12	1	1	1	1	1	1	1	1	1	1	1	1	1	1	1	1	1	1	1	1	1	1
	25 滋賀県	17.4	31	1	1	1	1	1	1	1	1	1	1	1	1	1	1	1	1	1	1	1	1	1	1
	26 京都府	17.6	6	1	1	1	1	1	1	1	1	1	1	1	1	1	1	1	1	1	1	1	1	1	1
	27 大阪府	18.9	0	1	1	1	1	1	1	1	1	1	1	1	1	1	1	1	1	1	1	1	1	1	1
	28 兵庫県	20.1	1	1	1	1	1	1	1	1	1	1	1	1	1	1	1	1	1	1	1	1	1	1	1
中国	29 奈良県	20.2	4	1	1	1	1	1	1	1	1	1	1	1	1	1	1	1	1	1	1	1	1	1	1
	30 和歌山県	16.6	3	1	1	1	1	1	1	1	1	1	1	1	1	1	1	1	1	1	1	1	1	1	1
	31 鳥取県	18.8	4	1	1	1	1	1	1	1	1	1	1	1	1	1	1	1	1	1	1	1	1	1	1
	32 徳島県	24	0	1	1	1	1	1	1	1	1	1	1	1	1	1	1	1	1	1	1	1	1	1	1
	33 岡山県	17.5	10	1	1	1	1	1	1	1	1	1	1	1	1	1	1	1	1	1	1	1	1	1	1
四国	34 広島県	17.4	89	1	1	1	1	1	1	1	1	1	1	1	1	1	1	1	1	1	1	1	1	1	1
	35 山口県	17.9	12	1	1	1	1	1	1	1	1	1	1	1	1	1	1	1	1	1	1	1	1	1	1
	36 愛媛県	17.6	0	1	1	1	1	1	1	1	1	1	1	1	1	1	1	1	1	1	1	1	1	1	1
	37 香川県	14.6	0	1	1	1	1	1	1	1	1	1	1	1	1	1	1	1	1	1	1	1	1	1	1
九州・沖縄	38 愛媛県	14.9	11	1	1	1	1	1	1	1	1	1	1	1	1	1	1	1	1	1	1	1	1	1	1
	39 高知県	22.4	2	1	1	1	1	1	1	1	1	1	1	1	1	1	1	1	1	1	1	1	1	1	1
	40 福岡県	21	0	1	1	1	1	1	1	1	1	1	1	1	1	1	1	1	1	1	1	1	1	1	1
	41 佐賀県	17.7	0	1	1	1	1	1	1	1	1	1	1	1	1	1	1	1	1	1	1	1	1	1	1
九州・沖縄	42 長崎県	17.3	2	1	1	1	1	1	1	1	1	1	1	1	1	1	1	1	1	1	1	1	1	1	1
	43 熊本県	18.4	0	1	1	1	1	1	1	1	1	1	1	1	1	1	1	1	1	1	1	1	1	1	1
	44 大分県	20.8	21	1	1	1	1	1	1	1	1	1	1	1	1	1	1	1	1	1	1	1	1	1	1
	45 宮崎県	15.8	0	1	1	1	1	1	1	1	1	1	1	1	1	1	1	1	1	1	1	1	1	1	1
	46 鹿児島県	14.9	42	1	1	1	1	1	1	1	1	1	1	1	1	1	1	1	1	1	1	1	1	1	1
	47 沖縄県	22.7	3	1	1	1	1	1	1	1	1	1	1	1	1	1	1	1	1	1	1	1	1	1	1
	48 東京都	19.1	1	1	1	1	1	1	1	1	1	1	1	1	1	1	1	1	1	1	1	1	1	1	1

※山梨県、岡山=非公報のため記載省略  
 ※アンケートに記載なし  
 ※資料番号に「無回答あり」

領収書等貼付用紙

整理番号 015

【使途項目】(該当する項目の□に✓をつける)

- 調査研究費
- 研修費
- 会議費
- 冥讃・陳情活動費
- 資料作成費
- 資料購入費
- 広報広聴費
- 人件費
- 事務所費
- 事務費

【支払者名】※領収書等で確認できる場合は記入不要

伊藤 藤和子

【支出額(政務活動費充当額)】

2,311 円

※領収書その他の証拠書類の貼付欄(重ならないように貼付すること)



納品書(領収書)

株式会社やまじょう上村商店  
鉤取SS  
宮城県仙台市太白区鉤取1-2-15  
TEL:022-245-0648

2021/05/18(火)16:58 2021/05/18

(カ)クレジット  
XXXXXXXXXXXX2701  
売上 一般クレジット

0907 020100	L-5 N-5	
キグナスガソリン		¥4622
数量 31.66L,コ		
単価 @146		
(内ガソリン税 @53.8		¥1703)

合計	¥4,622
(内消費税等	¥420)

【使途の内容等】

調査研究活動に係る自動車燃料代

2021.5月分

※出張については、出張記録簿を作成し添付する。

※その他の支出については、支出の内容や具体の品名等を記入する。(領収書等で確認できる場合は記入不要)

【按分による支出】 ※按分により充当する場合に記入する。

按分率(A) ( 1 / 2 ) 領収書等の金額(B) ( 4,622 円)

按分による政務活動費の支出額(A) × (B) 2,311 円 (1円未満端数切り捨て)

【按分率が1/2を超える場合はその理由】

【使途項目】(該当する項目の□に✓をつける)

- 調査研究費
- 研修費
- 会議費
- 要請・陳情活動費
- 資料作成費
- 資料購入費
- 広報広聴費
- 人件費
- 事務所費
- 事務費

【支払者名】 ※領収書等で確認できる場合は記入不要

佐藤 和子

【支出額(政務活動費充当額)】

1,100 円

※ 領収書その他の証拠書類の貼付欄(重ならないように貼付すること)

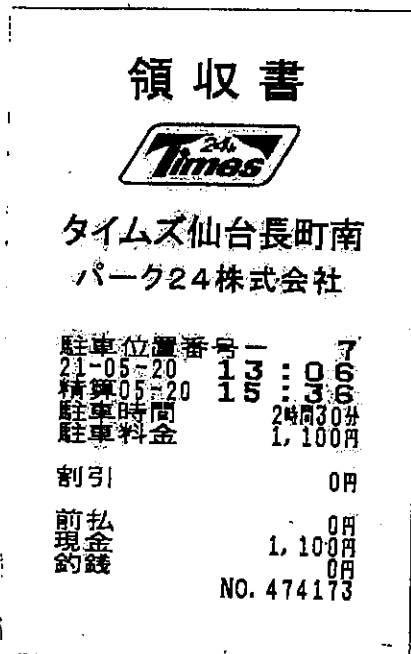

【使途の内容等】

調査研究活動(必要車馬代) 2021.5月分  
市民相談(道路の安全対策・急傾斜地の安全対策)のため

※出張については、出張記録簿を作成し添付する。

※その他の支出については、支出の内容や具体的品名等を記入する。(領収書等で確認できる場合は記入不要)

【按分による支出】 ※按分により充当する場合に記入する。

按分率(A) (     /     )     領収書等の金額(B) (     円)

按分による政務活動費の支出額(A) × (B)     円 (1円未満端数切り捨て)

【按分率が1/2を超える場合はその理由】



領収書等貼付用紙

整理番号 017

【使途項目】(該当する項目の□に✓をつける)

- 調査研究費
- 研修費
- 会議費
- 要請・陳情活動費
- 資料作成費
- 資料購入費
- 広報広聴費
- 人件費
- 事務所費
- 事務費

【支払者名】※領収書等で確認できる場合は記入不要

佐々木真由美

【支出額(政務活動費充当額)】

2,257円

※領収書

ように貼付すること)

# ENEOS

## 納品書(領収書)

2021年05月19日 16:03

売上  
 TS3CARD 様  
 トーク XXXXXXXXXXXX1740  
 提携カード  
 車両番号 実車番 1  
 0026-00  
 レギュラー P-03  
 30.10L \*
 150円 ¥4,515  
 (内ガソリン税53.80円 ¥1,619)  
**合計 ¥4,515**  
 (消費税10%対象 ¥4,515  
 内消費税等 ¥410)  
 クレジット支払  
 A0000000031010  
 VISACREDIT  
 有効期限: XX/XX NC ICS  
 支払方法: 一括払い  
 承認番号: 0057742  
 カメイ株式会社 幸町SS

【使途の内容等】

### 政務活動・研究活動に係る自動車燃料代(5月分)

※出張については、出張記録簿を作成し添付する。

※その他の支出については、支出の内容や具体的品名等を記入する。(領収書等で確認できる場合は記入不要)

【按分による支出】 ※按分により充当する場合に記入する。

按分率(A) ( 1/2 ) 領収書等の金額(B) ( 4,515 円)

按分による政務活動費の支出額(A) × (B) 2,257 円 (1円未満端数切り捨て)

【按分率が1/2を超える場合はその理由】

【使途項目】(該当する項目の□に✓をつける)

- 調査研究費     研修費     会議費     要請・陳情活動費     資料作成費
- 資料購入費     広報広聴費     人件費     事務所費     事務費

【支払者名】※領収書等で確認できる場合は記入不要

佐々木真由美

【支出額(政務活動費充当額)】

800円

※ 領収書その他の証拠書類の貼付欄(重ならないように貼付すること)



リパーク仙台西宮城野

ご利用ありがとうございました。  
またのご利用をお待ちしております。  
<http://www.repark.jp>

領収書

精算機 #01	A 精算No.000079
車室番号(自動車)	4
入庫時刻	2021年 5月18日(火) 11:01
精算時刻	2021年 5月18日(火) 12:40
駐車料金	A料金 800円
=====	
合計	800円
現金入金額	1,000円
釣銭	200円
現金領収金額	800円

この欄に記入  
就労相談

【使途の内容等】

市民相談時の駐車場代

※出張については、出張記録簿を作成し添付する。

※その他の支出については、支出の内容や具体の品名等を記入する。(領収書等で確認できる場合は記入不要)

【按分による支出】 ※按分により充当する場合に記入する。

按分率(A) (      /      )      領収書等の金額(B) (      円)

按分による政務活動費の支出額(A) × (B)      円 (1円未満端数切り捨て)

【按分率が1/2を超える場合はその理由】

【使途項目】(該当する項目の□に✓をつける)

- 調査研究費     研修費     会議費     要請・陳情活動費     資料作成費
- 資料購入費     広報広聴費     人件費     事務所費     事務費

【支払者名】※領収書等で確認できる場合は記入不要

佐々木真由美

【支出額(政務活動費充当額)】

600円

※ 領収書その他の証拠書類の貼付欄(重ならないように貼付すること)

松栄東口第一駐車場

TEL 022-295-5080

領収証

精算機 #01	A 精算No.000258
発券機 #02	発券No.079046
入庫時刻	2021年 5月22日(土) 16:30
出庫時刻	2021年 5月22日(土) 17:41
駐車時間	1:11
駐車料金	A料金 600円
=====	
合計	600円
現金領収額	600円
お預り	1,000円
お釣り	400円

またのご利用をお待ちしております。

生活保護等に因る  
生活支援相談

【使途の内容等】

市民相談時の駐車場代

※出張については、出張記録簿を作成し添付する。

※その他の支出については、支出の内容や具体の品名等を記入する。(領収書等で確認できる場合は記入不要)

【按分による支出】 ※按分により充当する場合に記入する。

按分率(A) (     /     )     領収書等の金額(B) (         円)

按分による政務活動費の支出額(A) × (B)     円 (1円未満端数切り捨て)

【按分率が1/2を超える場合はその理由】

領収書等貼付用紙

整理番号 020

<p>【使途項目】(該当する項目の□に✓をつける)</p> <p><input checked="" type="checkbox"/> 調査研究費   □ 研修費   □ 会議費   □ 要請・陳情活動費   □ 資料作成費</p> <p><input type="checkbox"/> 資料購入費   □ 広報広聴費   □ 人件費   □ 事務所費   □ 事務費</p>	
<p>【支払者名】 ※領収書等で確認できる場合は記入不要</p> <p>佐藤幸雄</p>	<p>【支出額(政務活動費充当額)】</p> <p>4,234 円</p>
<p>※ 領収書その他の証拠書類の貼付欄(重ならないように貼付すること)</p> <p>領収書明細は別紙(1枚)</p>	
<p>【使途の内容等】</p> <p>調査研究活動に係る自動車燃料代。2021年5月分</p> <p>8,469÷2=4,234</p> <p>※出張については、出張記録簿を作成し添付する。</p> <p>※その他の支出については、支出の内容や具体の品名等を記入する。(領収書等で確認できる場合は記入不要)</p>	
<p>【按分による支出】 ※按分により充当する場合に記入する。</p> <p>按分率(A) ( 1 / 2 )      領収書等の金額(B) ( 8,469 円)</p> <p>按分による政務活動費の支出額(A) × (B)      4,234 円 (1円未満端数切り捨て)</p> <p>【按分率が1/2を超える場合はその理由】</p>	



(株) 気仙沼商会  
 カートピア泉  
 宮城県仙台市泉区  
 市名坂字原田160  
 TEL:022-375-3755 SS:20309-12504

クレジットカード売上票

2021年05月26日 15:14 伝票No. 9511  
 取引通番 6341

江井Pontaクレジット 様  
 XXXXXXXXXXXX1741 IC 20309  
 328-12554-00479-116  
 207998796701021  
 江井Ponta クレ 車番04228

0120-00 9280  
 レギュラーガソリン P11 ¥4380  
 数量 30.00L  
 単価 @146  
 (内ガソリン税 @53.8)

合計 ¥4,380  
 (内税分消費税 ¥398)

承認No. 0000651548  
 支払方法 一括  
 クレジットご利用額 ¥4,380  
 有効期限 XX年XX月 企業カード 0001  
 端末識別番号 7736410104350  
 ARCOO ATC0014 10 Mastercard  
 A0000000041010



(株) 気仙沼商会  
 セルフ松森  
 宮城県仙台市泉区  
 松森字浦田1-2  
 TEL:022-371-0281 SS:20309-12554

クレジットカード売上票

◆金・土・日は特売日◆  
 ◆火・水Pontaカードがお得!!◆

2021年05月04日 12:49 伝票No. 1981  
 取引通番 5139

SATO/YUKIO 様  
 XXXXXXXXXXXX1741 IC 20309  
 328-12554-00479-116  
 207998796701021  
 江井Ponta クレ

0120-88 8142  
 セルフ レギュラー P07 ¥4089  
 数量 29.00L  
 単価 @141

合計 ¥4,089  
 (内税分消費税 ¥372)

承認No. 0000398604  
 支払方法 一括  
 クレジットご利用額 ¥4,089  
 有効期限 XX年XX月 企業カード 0001  
 端末識別番号 7736410104506  
 ARCOO ATC0013 10 Mastercard  
 A0000000041010

領収書等貼付用紙

整理番号 021

【使途項目】(該当する項目の□に✓をつける)	
<input checked="" type="checkbox"/> 調査研究費	<input type="checkbox"/> 研修費 <input type="checkbox"/> 会議費 <input type="checkbox"/> 要請・陳情活動費 <input type="checkbox"/> 資料作成費
<input type="checkbox"/> 資料購入費	<input type="checkbox"/> 広報広聴費 <input type="checkbox"/> 人件費 <input type="checkbox"/> 事務所費 <input type="checkbox"/> 事務費
【支払者名】 ※領収書等で確認できる場合は記入不要 竹中 栄雄	【支出額(政務活動費充当額)】 2,300 円

※ 領収書その他の証拠書類の貼付欄(重ならないように貼付すること)



富谷ガスステーション  
宮城県富谷市高屋敷26  
TEL 0570-032-600  
納品書(領収書)  
2021/05/13 11:08

Mastercard Member IC  
XXXX-XXXX-XXXX-XXXX 5 24/10 0000  
0-その他マスター  
レギュラー(Regular) ¥4,600  
N22 34.33L @134.00

小計 ¥4,600  
合計 ¥4,600  
(内消費税等 ¥418)

グローバルカードをご利用の方がエグゼクティブ会員の場合、通常の1.5%に加えて2.0%のボーナスリワード(年間上限1万円)をグローバルカード主会員に付与いたします。

会員コード [REDACTED]  
一括払い  
No:0000186435 NC T:07720 8  
ARC00 ATC005A Mastercard  
01 A0000000041010

【使途の内容等】		
政務活動に係る自動車燃料代	① コストコ富谷ガス	4,600 円
5月分	②	
	③	
	計	4,600 円

※出張については、出張記録簿を作成し添付する。  
※その他の支出については、支出の内容や具体の品名等を記入する。(領収書等で確認できる場合は記入不要)

【按分による支出】 ※按分により充当する場合に記入する。	
按分率(A) ( 1 / 2 )	領収書等の金額(B) ( 4,600 円)
按分による政務活動費の支出額(A) × (B)	2,300 円 (1円未満端数切り捨て)
【按分率が1/2を超える場合はその理由】	

領収書等貼付用紙

整理番号 022

【使途項目】(該当する項目の□に✓をつける)

調査研究費   □ 研修費   □ 会議費   □ 要請・陳情活動費   □ 資料作成費  
 資料購入費   □ 広報広聴費   □ 人件費   □ 事務所費   □ 事務費

【支払者名】※領収書等で確認できる場合は記入不要  
竹中 栄雄

【支出額(政務活動費充当額)】  
600 円

※領収書その他の証拠書類の貼付欄(重ならないように貼付すること)

.....領収書.....

(株) ユアーズ

-----車室 No.3 -----

入庫時刻 05月02日 16時32分  
精算時刻 05月02日 17時00分

受領金額 200円  
2021年05月02日17時01分 発行

ご利用ありがとうございます  
又のお越しを、  
おまちしております

ユアーズパーキング  
国分町第2

ヨドバシカメラ  
マルチメディア仙台駐車場

領収証

精算機 #02           A 精算No.000250  
発券機 #03           発券No.063695  
入庫時刻 2021年 5月22日(土) 16:42  
精算時刻 2021年 5月22日(土) 17:51  
駐車時間 1:09  
駐車料金           B料金           400円

=====  
合計 400円  
現金領収額 400円  
お預り 500円  
お釣り 100円

またのご利用をお待ちしております。

【使途の内容等】 政務活動・研究活動に係る駐車場代 4月分

	訪問先	事由	
①	晩翠画廊	コロナ禍での芸術支援	200 円
②	ヨドバシカメラ	ワクチン大規模接種会場視察	400 円
③			
		計	600 円

※出張については、出張記録簿を作成し添付する。  
※その他の支出については、支出の内容や具体の品名等を記入する。(領収書等で確認できる場合は記入不要)

【按分による支出】 ※按分により充当する場合に記入する。

按分率(A) (      /      )      領収書等の金額(B) (      600 円)

按分による政務活動費の支出額(A) × (B)      600 円 (1円未満端数切り捨て)

【按分率が1/2を超える場合はその理由】

領収書等貼付用紙

整理番号 023

【用途項目】(該当する項目の□に✓をつける)

- 調査研究費
- 研修費
- 会議費
- 要望・陳情活動費
- 資料作成費
- 資料購入費
- 広報広聴費
- 人件費
- 事務所費
- 事務費

【支払者名】 ※領収書等で確認できる場合は記入不要

鈴木広康

【支出額(政務活動費充当額)】

4,230 円

※ 領収書その他の証拠書類の貼付欄(重ならないように貼付すること)

領収書

給油 2021年06月03日(木)18:12 010000

現金会員 様 M  
6-895700-50039-001 9511-7 1  
4-現金固定 /

\*レギュラー 2,720  
NO7 19.57L/ℓ @139.00  
(内ガソリン税 @53.80 ¥1,053)

小計 ¥2,720

合計 ¥2,720  
(内消費税等 ¥247)  
(10%対象金額 ¥2,720  
内消費税等 ¥247)

商品欄 \*内税商品 #非課税商品

ナビ (株) エコノ西中田 S S  
TEL 022-306-2203

2021/06/04 1311 NO:8911  
SC:8957003-1 係員:18

領収書

給油 2021年06月13日(日)15:38 010000

現金会員 様 M  
6-895700-50039-001 9511-7 1  
4-現金固定 /

\*レギュラー 2,710  
NO7 19.64L/ℓ @138.00  
(内ガソリン税 @53.80 ¥1,057)

小計 ¥2,710

合計 ¥2,710  
(内消費税等 ¥246)  
(10%対象金額 ¥2,710  
内消費税等 ¥246)

商品欄 \*内税商品 #非課税商品

ナビ (株) エコノ西中田 S S  
TEL 022-306-2203

2021/06/13 4954 NO:2028  
SC:8957003-1 係員:10

領収書

2021年06月28日(月)09:27 010000

現金会員 様 M  
6-895700-50039-001 9511-7 1  
4-現金固定 /

\*レギュラー 3,030  
NO1 20.75L/ℓ @146.00  
(内ガソリン税 @53.80 ¥1,116)

小計 ¥3,030

合計 ¥3,030  
(内消費税等 ¥275)  
(10%対象金額 ¥3,030  
内消費税等 ¥275)

商品欄 \*内税商品 #非課税商品

ナビ (株) エコノ西中田 S S  
TEL 022-306-2203

2021/06/28 0284 NO:6621  
SC:8957003-1 係員:18

【用途の内容等】

政務活動に係る自動車燃料費

※出張については、出張記録簿を作成し添付する。

※その他の支出については、支出の内容や具体的な品名等を記入する。(領収書等で確認できる場合は記入不要)

【按分による支出】 ※按分により充当する場合に記入する。

按分率(A) ( 1/2 ) 領収書等の金額(B) ( 8,460 円)

按分による政務活動費の支出額(A) × (B) 4,230 円 (1円未満端数切り捨て)

【按分率が1/2を超える場合はその理由】



【使途項目】(該当する項目の□に✓をつける)	
<input checked="" type="checkbox"/> 調査研究費 <input type="checkbox"/> 研修費 <input type="checkbox"/> 会議費 <input type="checkbox"/> 要請・陳情活動費 <input type="checkbox"/> 資料作成費 <input type="checkbox"/> 資料購入費 <input type="checkbox"/> 広報広聴費 <input type="checkbox"/> 人件費 <input type="checkbox"/> 事務所費 <input type="checkbox"/> 事務費	
【支払者名】 ※領収書等で確認できる場合は記入不要 鎌田城行	【支出額(政務活動費充当額)】 3,773 円

※ 領収書その他の証拠書類の貼付欄(重ならないように貼付すること)



お客様控え  
IDEMITSU (クレジット領収書)

352022  
セルフ上杉給油所  
出光リテール販売東北加パコー  
宮城県仙台市青葉区富町4丁目2-39  
TEL 022-214-4661

売上 2021年 6月 2日 10:51

KAWATA SHIROYUKI 様  
クレジット

出光ゼアス	P-10(内)	
53.14L	8142.0	7546円
(内、3円引きQR	-83.0	-159円)

合計	7,546円
(内、消費税等(10.00%)	586円)
(内、P支払可能金額	7,546円)

【使途の内容等】

政務活動費(調査研究活動)に係る自動車燃料代

※出張については、出張記録簿を作成し添付する。  
 ※その他の支出については、支出の内容や具体の品名等を記入する。(領収書等で確認できる場合は記入不要)

【按分による支出】 ※按分により充当する場合に記入する。

按分率(A) ( 1 / 2 )      領収書等の金額(B) ( 7,546 円)

按分による政務活動費の支出額(A) × (B)      3,773 円 (1円未満端数切り捨て)

【按分率が1/2を超える場合はその理由】

領収書等貼付用紙

整理番号 **025**

<b>【使途項目】</b> (該当する項目の□に✓をつける) ✓ 調査研究費   □ 研修費   □ 会議費   □ 要請・陳情活動費   □ 資料作成費 □ 資料購入費   □ 広報広聴費   □ 人件費   □ 事務所費   □ 事務費	
<b>【支払者名】</b> ※領収書等で確認できる場合は記入不要 小田島久美子	<b>【支出額(政務活動費充当額)】</b> 5231 円
※ 領収書その他の証拠書類の貼付欄(重ならないように貼付すること) 別紙領収書添付	
<b>【使途の内容等】</b> 政務活動に要した自動車燃料代      R3年6月	
※出張については、出張記録簿を作成し添付する。 ※その他の支出については、支出の内容や具体の品名等を記入する。(領収書等で確認できる場合は記入不要)	
<b>【按分による支出】</b> ※按分により充当する場合に記入する。 按分率(A) (1/2)領収書等の金額(B)      10463 円 按分による政務活動費の支出額(A) × (B)      5231 円 (1円未満端数切り捨て)	
<b>【按分率が1/2を超える場合はその理由】</b>	

ご来店ありがとうございます  
またの御来店お待ちしております。



お客様控え  
(クレジット領収書)

364652  
仙台宮城インター  
TEL 022-226-1132  
野口石油株式会社

売上 2021年 6月26日  
07:06

上  
VISA 様  
レギュラー (セルフ) P-11 (内)  
22.76L @147.0 3346円  
01200.00

合計 3,346円  
(内、消費税等(10.00%) 304円)



(株) 気仙沼商会  
実況  
宮城県仙台市泉区  
実況中77-1  
TEL:022-348-4000 SS:20309-12555

クレジットカード売上票

2021年06月30日 09:17 伝票No.1745  
取引通番 8671

クレジットカード 様  
514-12555-9508-0001 ICS 20309  
XXXXXXXXXXXX6827  
一般提携 車番03597

0120-00 3756  
レギュラーガソリン P14 ¥3322  
数量 22.00L  
単価 @151  
(内ガソリン税 @53.8)

合計 ¥3,322  
(内税分消費税 ¥302)  
承認No.0000000611

# ENEOS

## 納品書(領収書)

アルバイト募集中!!  
男女問わず、高校生以上可  
詳しくはスタッフまで  
2021年06月08日 17:51

売上  
VISA カード カイ 様  
トク XXXXXXXXXXXX6827  
提携カード  
車両番号 実車番 3597  
2000-00  
ENEOSレギュラー P-02  
26.17L \*  
145円 ¥3,795  
(内ガソリン税53.80円 ¥1,408)  
合計 ¥3,795  
(消費税10%対象 ¥3,795  
内消費税等 ¥345)

【使途項目】(該当する項目の□に✓をつける)

- 調査研究費     研修費     会議費     英検・検定活動費     資料作成費
- 資料購入費     広報広聴費     人件費     事務所費     事務費

【支払者名】※領収書等で確認できる場合は記入不要

佐藤 和子

【支出額(政務活動費充当額)】

5,584 円

※領収書その他の証拠書類の貼付欄(重ならないように貼付すること)



納品書(領収書)

株式会社やまじょう上村商店  
鉤取SS  
宮城県仙台市太白区鉤取1-2-15  
TEL:022-245-0648

2021/06/25(金)17:11    2021/06/25

(カ)オリエントコーポレーション 様  
XXXXXXXXXXXX2701  
売上                    一般クレジット

1035 020100	L-5 N-5	
キグナスガソリン		¥5548
数量 38.00L,コ		
単価 @146		
(内ガソリン税 @53.8		¥2044)

合計                    ¥5,548  
(内消費税等                    ¥504)



納品書(領収書)

株式会社やまじょう上村商店  
鉤取SS  
宮城県仙台市太白区鉤取1-2-15  
TEL:022-245-0648

2021/06/08(火)16:04    2021/06/08

(カ)オリエントコーポレーション 様  
XXXXXXXXXXXX2701  
売上                    一般クレジット

6501 020100	L-5 N-5	
キグナスガソリン		¥5620
数量 39.30L,コ		
単価 @143		
(内ガソリン税 @53.8		¥2114)

合計                    ¥5,620  
(内消費税等                    ¥511)

【使途の内容等】

調査研究活動に係る自動車燃料代

2021年、6月分

※出張については、出張記録簿を作成し添付する。

※その他の支出については、支出の内容や具体の品名等を記入する。(領収書等で確認できる場合は記入不要)

【按分による支出】 ※按分により充当する場合に記入する。

按分率(A) ( 1 / 2 )                    領収書等の金額(B) ( 11,168 円)

按分による政務活動費の支出額(A) × (B)    5,584 円 (1円未満端数切り捨て)

【按分率が1/2を超える場合はその理由】

【使途項目】(該当する項目の□に✓をつける)

- 調査研究費     研修費     会議費     要請・陳情活動費     資料作成費
- 資料購入費     広報広聴費     人件費     事務所費     事務費

【支払者名】※領収書等で確認できる場合は記入不要

佐々木真由美

【支出額(政務活動費充当額)】

4,589円

※ 領収

ないように貼

# ENEOS

納品書(領収書)

2021年06月07日 17:23

売上  
TS3CARD 様  
トク XXXXXXXXXXXX1740  
提携カード  
車両番号 実車番 1  
0026-00  
レギュラー P-03 *OK!*  
29.90L 152円 \* **¥4,544**  
(内ガソリン税53.80円 ¥1,609)  
6433-00  
撥水コート洗車 \*  
1.00L(個) 1580円 ¥1,580  
6450-00  
カメイ株式会社 幸町SS  
宮城県 仙台市 宮城野区  
幸町5-1-17  
TEL:022-256-5871 SS-220326  
レシートNo 0480-17 デ-外No1613-1619  
外通番17-35178  
006 [REDACTED] 2021/06/07

# ENEOS

納品書(領収書)

2021年06月27日 15:03

売上  
TS3CARD 様  
トク XXXXXXXXXXXX1740  
提携カード  
車両番号 実車番 709  
0026-00  
レギュラー P-07  
30.30L 153円 \*  
合計 ¥4,635  
(消費税10%対象 ¥4,635)  
内消費税等 ¥421  
クレジット支払  
A0000000031010  
VISACREDIT  
有効期限: XX/XX NC ICS  
支払方法: 一括払い  
承認番号: 0054285  
印字: [REDACTED]  
消費税表示の( ) 果( )消費税( ) 課税  
[REDACTED]  
消費税( ) 他( )消費税( ) [REDACTED]  
(株) 佐藤石油 NEED中田SS

【使途の内容等】

政務活動・研究活動に係る自動車燃料代(6月分)

※出張については、出張記録簿を作成し添付する。

※その他の支出については、支出の内容や具体の品名等を記入する。(領収書等で確認できる場合は記入不要)

【按分による支出】 ※按分により充当する場合に記入する。

按分率(A) ( 1/2 )      領収書等の金額(B) ( 9,179 円)

按分による政務活動費の支出額(A) × (B)      4,589 円 (1円未満端数切り捨て)

【按分率が1/2を超える場合はその理由】

【使途項目】(該当する項目の□に✓をつける)

- 調査研究費     研修費     会議費     要請・陳情活動費     資料作成費
- 資料購入費     広報広聴費     人件費     事務所費     事務費

【支払者名】※領収書等で確認できる場合は記入不要

佐々木真由美

【支出額(政務活動費充当額)】

400円

※ 領収書その他の証拠書類の貼付欄(重ならないように貼付すること)



リパーク仙台鉄砲町

ご利用ありがとうございました。  
 またのご利用をお待ちしております。  
<http://www.repark.jp>

領収書

精算機 #01	A 精算No.000017
車室番号(自動車)	9
入庫時刻	2021年 6月 7日(月) 15:35
精算時刻	2021年 6月 7日(月) 16:39
駐車料金	A料金 400円
=====	
合計	400円
現金入金額	1,000円
釣銭	600円
現金領収金額	400円

ゆれ券に1枚  
 生活相談

【使途の内容等】

市民相談時の駐車場代

※出張については、出張記録簿を作成し添付する。

※その他の支出については、支出の内容や具体の品名等を記入する。(領収書等で確認できる場合は記入不要)

【按分による支出】 ※按分により充当する場合に記入する。

按分率(A) (     /     )     領収書等の金額(B) (         円)

按分による政務活動費の支出額(A) × (B)     円 (1円未満端数切り捨て)

【按分率が1/2を超える場合はその理由】

領収書等貼付用紙

整理番号 029

<p>【使途項目】(該当する項目の□に✓をつける)</p> <p><input checked="" type="checkbox"/> 調査研究費    <input type="checkbox"/> 研修費    <input type="checkbox"/> 会議費    <input type="checkbox"/> 要請・陳情活動費    <input type="checkbox"/> 資料作成費</p> <p><input type="checkbox"/> 資料購入費    <input type="checkbox"/> 広報広聴費    <input type="checkbox"/> 人件費    <input type="checkbox"/> 事務所費    <input type="checkbox"/> 事務費</p>	
<p>【支払者名】 ※領収書等で確認できる場合は記入不要</p> <p>佐藤幸雄</p>	<p>【支出額(政務活動費充当額)】</p> <p>2,166 円</p>
<p>※ 領収書その他の証拠書類の貼付欄(重ならないように貼付すること)</p> <p>領収書明細は別紙(1枚)</p>	
<p>【使途の内容等】</p> <p>調査研究活動に係る自動車燃料代。2021年6月分</p> <p>4,332÷2=2,166</p> <p>※出張については、出張記録簿を作成し添付する。          ※その他の支出については、支出の内容や具体的品名等を記入する。(領収書等で確認できる場合は記入不要)</p>	
<p>【按分による支出】 ※按分により充当する場合に記入する。</p> <p>按分率(A) ( 1 / 2 )      領収書等の金額(B) ( 4,332 円)</p> <p>按分による政務活動費の支出額(A)×(B)      2,166 円 (1円未満端数切り捨て)</p> <p>【按分率が1/2を超える場合はその理由】</p>	



(株) 気仙沼商会  
 カートピア泉  
 宮城県仙台市泉区  
 市名坂字原田160  
 TEL:022-375-3755 SS:20309-12504

クレジットカード売上票

2021年06月17日 10:30 伝票No. 3086  
 取引通番 9119

江井Pontaクレジット 種  
 XXXXXXXXXXXX1741 ICS 20309  
 328-12554-00479-116  
 207998796701021  
 江井Ponta クレ 車番04228

0120-00 5085  
 レギュラーガソリン P11 ¥4332  
 数量 28.50L  
 単価 @152  
 (内消費税 @53.8)

**合計** ¥4,332  
 (内税分消費税 ¥394)

承認No. 0000136154  
 支払方法 一括  
 クレジットご利用額 ¥4,332  
 有効期限 XX年XX月 止業コード 0001  
 端末識別番号 7736410104350  
 ARC00 ATC0015 10 Mastercard  
 A0000000041010



領収書等貼付用紙

整理番号 030

<p>【使途項目】(該当する項目の□に✓をつける)</p> <p><input checked="" type="checkbox"/> 調査研究費   □ 研修費   □ 会議費   □ 要請・陳情活動費   □ 資料作成費</p> <p><input type="checkbox"/> 資料購入費   □ 広報広聴費   □ 人件費   □ 事務所費   □ 事務費</p>	
<p>【支払者名】 ※領収書等で確認できる場合は記入不要</p> <p>公明党仙台市議団</p>	<p>【支出額(政務活動費充当額)】</p> <p>27,200 円</p>
<p>※ 領収書その他の証拠書類の貼付欄(重ならないように貼付すること)</p> <p>別添のとおり</p>	
<p>【使途の内容等】</p> <p>出張記録簿のとおり</p> <p>※出張については、出張記録簿を作成し添付する。          ※その他の支出については、支出の内容や具体の品名等を記入する。(領収書等で確認できる場合は記入不要)</p>	
<p>【按分による支出】 ※按分により充当する場合に記入する。</p> <p>按分率(A) (      /      )      領収書等の金額(B) (      円)</p> <p>按分による政務活動費の支出額(A) × (B)      円 (1円未満端数切り捨て)</p> <p>【按分率が1/2を超える場合はその理由】</p>	

領収証

No. 215053

公明党 仙台市議団 様

金額				¥	7	2	0	0	-
----	--	--	--	---	---	---	---	---	---

・但し ① 乗車券 2. ic sca 3. 現金チャージ  
4. \_\_\_\_\_ として

・お支払方法 ① 現金 ・ クレジット

2021年 7月 6日 上記の金額を受領いたしました。



宮城交通株式会社



本社 仙台市泉区泉ヶ丘三丁目13-20 <http://www.miyakou.co.jp>

発行箇所

宮交仙台高速バス



※領印無きものは無効

# 領 収 書

公明党仙台市議団 様

発行日：2021/7/16

¥20,000

但し 2021年7月16日 視察代金として  
上記の金額正に受領いたしました。

NPO法人 かみのやまラン

理事長 渡邊 秀賢

〒999-3143 上山市二日町6-1

TEL：023-616-4858

FAX：023-666-8568

[info@kaminoyama-landbank.com](mailto:info@kaminoyama-landbank.com)



(収支報告様式第6号)

### 出張記録簿

(会派又は交付対象議員名 公明党仙台市議団)

出張者名	鈴木広康、佐々木真由美、佐藤幸雄、竹中栄雄
用務先	山形県上山市
出張期間	令和3年7月16日～7月16日
政務活動項目	○かみのやまランド・バンクについて ・国土交通省の空き家対策担い手強化 ・連携策モデル事業の内容 ・「ランドバンク（小規模連鎖型区画再編事業）手法による事業」の経過・実績。 ・この事業で自治体（行政）との役割分担と今後の課題。
経費内訳	交通費 ・仙台～山形駅 バス料金 1,800×4=7,200円（往復） ○高速バス料金 7,200円（領収書添付） 視察資料代金 20,000円（領収書添付） 合計：27,200円
備考	

※ この記録簿は領収書等貼付用紙又は政務活動費支払証明書に添付してください。

NPO 法人かみのやまランドバンク 視察案内

2021年7月6日

日時：7月16日（金）13：15～15：15（2時間）

<視察内容>

- ① 国土交通省の空き家対策担い手強化・連携策モデル事業の内容
- ② 「ランドバンク（小規模連鎖型区画再編事業）手法による事業」の経過・実績。
- ③ この事業で自治体（行政）との役割分担と今後の課題。
- ④ その他、質疑応答（15～20分位）
- ⑤ 現地視察

<工程>

- ・バス：県庁市役所前停留所 09：55発 → 山形駅前11：12着
- \* 山形駅周辺 お昼
- ・JR 山形駅 12：16発 → かみのやま温泉駅12：28着  
（会場へ）
- ・かみのやま温泉駅 16：04発 → 山形駅16：17着
- ・バス：山形駅16：38発 → 県庁市役所前17：51着

<参加者>

鈴木広康、佐々木真由美、佐藤幸雄、竹中栄雄

<費用>

- ・視察資料代：20,000円（1団体）
  - ・高速バス代 往復@1,800円（900×2）×4=7,200円（前売り購入）
- 合計：27,200円



1 視察日時及び場所

- (1) 日時 令和3年7月16日(金) 13:30~15:15
- (2) 場所 アビヤント・K(かみのやま温泉駅内 2階)

2 視察先

NPO 法人かみのやまランドバンク

3 視察対応者

NPO 法人かみのやまランドバンク 理事長 渡辺秀賢 副理事長 鏡 昌博  
コーディネーター [REDACTED]  
上山市建設課 エリアマネジメント推進室 大沢主任 齊藤技師

4 目的

空き家対策としてランドバンク事業を立ち上げた事業稼働状況について

5 主要調査研究項目

- ① 現状・課題
- ② これまでの施策
- ③ 空き家対策の担い手強化・連携モデル事業。
- ④ ランドバンクの具体事業
- ⑤ 現地視察

6 調査研究の概要

(1) 現状・課題

・上山市の人口推移

平成35年の人口は28,055人、65歳以上の高齢人口は40.1%と推測される。

\*高齢化に伴い空き家のリスクが拡大する。

令和2年度の空き家485戸のうち、市中部に約15%点在する。

中心市街地の空き家等における現状は、所有者不明の空き旅館や危険な空き家が増加!

<ランドバンク事業での大きな課題>

- ・所有者の所在が不明であるため調査が必要  
所有者が逃げれない仕組み  
所有者不明の物件を地区等で管理できる仕組み
- ・販売価格と比べ解体費用が大きいいため、事業化が難しい  
国からの支援が必要

上山市として、課題解決の為に、平成28年11月に様々な機関と協定を締結し「空き家バンク」を立ち上げる。協定締結：県宅地建物協会山形、全日本不動産協会山形本部、司法書士会、東北工芸大学、シルバー人材センター、明海大学など。

平成元年 NPO 法人かみのやまランドバンク設立

(2) これまでの施策

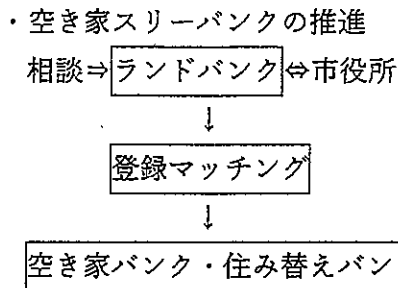

- ・ランドバンクエリアの設定（第2期空き家等対策計画）
- ・ランドバンク（小規模連鎖型区画再編事業）イメージ  
狭小地にある空き家や空き地を接続して良好な住居環境へ  
価値を高めることがそのまま自治体の価値も上がる。

### (3) 空き家等対策の担い手強化・連携モデル事業

#### <目的>

- ・空き家物権や専門家などにつなぐ空き家コーディネーターの配置と人材育成

#### <取り組み内容>

- ・NPO 法人かみのやまランドバンク事業開設：空き家等の募集・調査。空き家コーディネーター育成、空き家相談会、中心市街地再生図作成

#### <成果>

- ・NPO 法人かみのやまランドバンクの事務所を開設し空き家コーディネーターの育成と共に相談体制の構築や中心市街再生図作成など

\*補助金：350万円（国・市）

### (4) ランドバンクの具体事業

- ・広場整備によるエリアの魅力向上
- ・空き家再生によるエリアの魅力向上
- ・かみのやま駅前の空き家店舗リノベーション

### 7 本市への貢献

- ・今のところはない。

### 8 本市への反映（案）

- (1) 本市の中心部で旧建築基準で整備された狭小地への取り組みが多いに期待できる
- (2) ランドバンク事業という仕組みづくりを構築することで、市民の相続等のご要望に応えていけるサービスが実施できる。

領収書等貼付用紙

整理番号 031

【使途項目】(該当する項目の□に✓をつける)

- 調査研究費
- 研修費
- 会議費
- 要望・陳情活動費
- 資料作成費
- 資料購入費
- 広報広聴費
- 人件費
- 事務所費
- 事務費

【支払者名】※領収書等で確認できる場合は記入不要

鈴木広康

【支出額(政務活動費充当額)】

4,305 円

※領収書その他の証拠書類の貼付欄(重ならないように貼付すること)

領収書

領収書

領収書

給油 2021年07月08日(木)18:52  
010000

現金会員 様 M  
6-895700-50039-001 9511-7 1  
4-現金固定 /

\*レギュラー ¥3,050  
N07 20.47L/リットル @149.00  
(内ガソリン税 @53.80 ¥1,101)

小計 ¥3,050

合計 ¥3,050  
(内消費税等 ¥277)  
(10%対象金額 ¥3,050  
内消費税等 ¥277)

商品欄 \*内税商品 #非課税商品

ナビ(株)エコノ西中田SS  
TEL 022-306-2203

2021/07/09 4313 NO:0071  
SC:8957003-1 係員:0

給油 2021年07月18日(日)13:36  
010000

現金会員 様 M  
6-895700-50039-001 9511-7 1  
4-現金固定 /

\*レギュラー ¥3,010  
N07 20.34L/リットル @148.00  
(内ガソリン税 @53.80 ¥1,094)

小計 ¥3,010

合計 ¥3,010  
(内消費税等 ¥274)  
(10%対象金額 ¥3,010  
内消費税等 ¥274)

商品欄 \*内税商品 #非課税商品

ナビ(株)エコノ西中田SS  
TEL 022-306-2203

2021/07/18 7937 NO:3202  
SC:8957003-1 係員:1

給油 2021年07月27日(火)20:16  
010000

現金会員 様 M  
6-895700-50039-001 9511-7 1  
4-現金固定 /

\*レギュラー ¥2,550  
N07 17.35L/リットル @147.00  
(内ガソリン税 @53.80 ¥933)

小計 ¥2,550

合計 ¥2,550  
(内消費税等 ¥232)  
(10%対象金額 ¥2,550  
内消費税等 ¥232)

商品欄 \*内税商品 #非課税商品

ナビ(株)エコノ西中田SS  
TEL 022-306-2203

2021/07/28 1647 NO:6425  
SC:8957003-1 係員:20

【使途の内容等】

政務活動に係る自動車燃料費

※出張については、出張記録簿を作成し添付する。

※その他の支出については、支出の内容や具体的な品名等を記入する。(領収書等で確認できる場合は記入不要)

【按分による支出】 ※按分により充当する場合に記入する。

按分率(A) ( 1/2 ) 領収書等の金額(B) ( 8,610 円)

按分による政務活動費の支出額(A) × (B) 4,305 円 (1円未満端数切り捨て)

【按分率が1/2を超える場合はその理由】

【使途項目】(該当する項目の□に✓をつける)

- ✓ 調査研究費    □ 研修費    □ 会議費    □ 要請・陳情活動費    □ 資料作成費
- 資料購入費    □ 広報広聴費    □ 人件費    □ 事務所費    □ 事務費

【支払者名】 ※領収書等で確認できる場合は記入不要

鎌田城行

【支出額(政務活動費充当額)】

7,118 円

※ 領収書その他の証拠書類の貼付欄(重ならないように貼付すること)

# EneJet

## 納品書(領収書)

2021年07月02日 18:54

売上  
 ミツバUFJコスガイ 様  
 トークンXXXXXXXXXXXX1008  
 EneKey (一般提携)  
 車両番号 実車番  
 1200-00  
 ENEOSレギュラー P-04  
 43.97L \*  
 150円 ¥6,596  
**合計 ¥6,596**  
 (消費税10%対象 ¥6,596  
 内消費税等 ¥600)

角税には、地方消費税が含まれています。  
 ネクスエナジー(株) セルフ石垣町  
 宮城県 仙台市 若林区土樋266  
 TEL:0222627078 SS-004221  
 レシートNo 1212-02 デ-No4638-4640  
 外通番17-73692  
 077石垣町 2021/07/02



お客様控え  
IDEMITSU (クレジット領収書)

352022  
 セルフ上杉給油所  
 出光リテール販売東北加パニ  
 宮城県仙台市青葉区宮町4丁目2-39  
 TEL 022-214-4651

売上 2021年 7月11日 15:33

KAMATA SHIROYUKI 様  
クレジット

出光ゼアス P-7(内)  
 50.94L 0150.0 7641円  
 (内、3円引きQR -03.0 -152円)

**合計 7,641円**  
 (内、消費税等(10.00%) 695円)  
 (内、P支払可能金額)

【使途の内容等】

政務活動費(調査研究活動)に係る自動車燃料代

※出張については、出張記録簿を作成し添付する。

※その他の支出については、支出の内容や具体の品名等を記入する。(領収書等で確認できる場合は記入不要)

【按分による支出】 ※按分により充当する場合に記入する。

按分率(A) ( 1 / 2 )      領収書等の金額(B) ( 14,237 円)

按分による政務活動費の支出額(A) × (B)      7,118 円 (1円未満端数切り捨て)

【按分率が1/2を超える場合はその理由】



領収書等貼付用紙

整理番号 **033**

<b>【使途項目】</b> (該当する項目の□に✓をつける) ✓ 調査研究費   □ 研修費   □ 会議費   □ 要請・陳情活動費   □ 資料作成費 □ 資料購入費   □ 広報広聴費   □ 人件費   □ 事務所費   □ 事務費	
<b>【支払者名】</b> ※領収書等で確認できる場合は記入不要 小田島久美子	<b>【支出額(政務活動費充当額)】</b> 6194 円
※ 領収書その他の証拠書類の貼付欄(重ならないように貼付すること) 別紙領収書添付	
<b>【使途の内容等】</b> 政務活動に要した自動車燃料代      R3年7月	
※出張については、出張記録簿を作成し添付する。 ※その他の支出については、支出の内容や具体の品名等を記入する。(領収書等で確認できる場合は記入不要)	
<b>【按分による支出】</b> ※按分により充当する場合に記入する。 按分率(A) (1/2)領収書等の金額(B)      12388 円 按分による政務活動費の支出額(A) × (B)      6194 円 (1円未満端数切り捨て)	
<b>【按分率が1/2を超える場合はその理由】</b>	



(株) 気仙沼商会  
 実況  
 宮城県仙台市泉区  
 実況中77-1  
 TEL:022-348-4000 SS:20309-12555

クレジットカード売上票

2021年07月14日 10:45 伝票No. 4055  
 取引通番 5563

クレジットカード 様  
 514-12555-9508-0001 ICS 20309  
 XXXXXXXXXXXX6827  
 一般提携 車番03597

0120-00 8028  
 レギュラーガソリン P14 ¥4050  
 数量 26.30L  
 単価 @154  
 (内ガソリン税 @53.8)

合計 ¥4,050  
 (内税分消費税 ¥368)  
 承認No.0000004339



マルネン株式会社  
 グッドハート長命ヶ丘  
 宮城県仙台市泉区  
 長命ヶ丘6丁目15-1  
 TEL:022-377-1995 SS:20339-42393

クレジットカード売上票

2021/07/04(日) 11:56 伝票No.0980  
 取引通番 0757

ODASHIMA KUMIKO 様  
 514-42393-9508-0001 ICS 20339  
 XXXXXXXXXXXX6827  
 提携カード

012000 4869  
 レギュラーガソリン P11 ¥4246  
 数量 28.12L  
 単価 @151  
 (内ガソリン税 @53.8 ¥1513)

合計 ¥4,246  
 (内税分消費税 ¥386)  
 承認No.0000005949

# ENEOS

## 納品書(領収書)

アルバイト募集中!!  
 男女問わず、高校生以上可  
 詳しくはスタッフまで  
 2021年07月26日 18:12

売上  
 VISA カード カイノ 様  
 トク XXXXXXXXXXXX6827  
 提携カード  
 車両番号 実車番 3597

2000-00  
 ENEOSレギュラー P-08  
 27.10L \*  
 151円 ¥4,092  
 (内ガソリン税53.80円 ¥1,458)  
 合計 ¥4,092  
 (消費税10%対象 ¥4,092)  
 内消費税等 ¥372)

【使途項目】(該当する項目の□に✓をつける)

- 調査研究費
- 研修費
- 会議費
- 哀請・陳情活動費
- 資料作成費
- 資料購入費
- 広報広聴費
- 人件費
- 事務所費
- 事務費

【支払者名】※領収書等で確認できる場合は記入不要

佐藤和子

【支出額(政務活動費充当額)】

6,010 円

※領収書その他の証拠書類の貼付欄(重ならないように貼付すること)



**お客様控え**  
**IDEMITSU (クレジット領収書)**  
 205218

赤石SS  
 TEL 022-281-2030  
 (有)千葉石油  
 仙台市太白区茂庭字舎ノ沢南20-3  
 TEL 022-281-2030

売上 2021年 7月16日  
 13:08  
 上 機  
 クレジット

出光ゼアス P- 4(内)  
 99.70 L 8156.0 6193円

合計 6,193円  
 (内、消費税等(10.00%) 563円)

支払区分:一括  
 承認No. 0000270835  
 端末識別番号: 0817501205218  
 端末処理通番: 04834 ATC: 00FA  
 IC/MS識別子: IC  
 AID: A0008000041010  
 Mastercard  
 カードシーケンス番号: 01

伝No: 10025 担当: 0008



納品書(領収書)

株式会社やまじょう上村商店  
 鉤取SS  
 宮城県仙台市太白区鉤取1-2-15  
 TEL: 022-245-0648

2021/07/27(火) 12:06 2021/07/27

(仮)クライアント様  
 XXXXXXXXXXXX2701  
 売上 一般クレジット

0098 020100 L- 5 N- 5  
 キグナスガソリン ¥5828  
 数値 38.34L, J  
 単価 0152  
 (内)ガソリン税 053.8 ¥2063)

合計 ¥5,828  
 (内消費税等 ¥530)

【使途の内容等】

調査研究活動に係る自動車燃費代  
 2021.7月分

※出張については、出張記録簿を作成し添付する。

※その他の支出については、支出の内容や具体的な品名等を記入する。(領収書等で確認できる場合は記入不要)

【按分による支出】 ※按分により充当する場合に記入する。

按分率(A) ( 1 / 12 ) 領収書等の金額(B) ( 12,021 円)

按分による政務活動費の支出額(A) × (B) 6,010 円 (1円未満端数切り捨て)

【按分率が1/2を超える場合はその理由】

【使途項目】(該当する項目の□に✓をつける)

- 調査研究費     研修費     会議費     要請・陳情活動費     資料作成費
- 資料購入費     広報広聴費     人件費     事務所費     事務費

【支払者名】 ※領収書等で確認できる場合は記入不要

佐々木真由美

【支出額(政務活動費充当額)】

4,816円

※ 領収

ないよう

**ENEOS**

**ENEOS**

納品書(領収書)

2021年07月12日 18:20

売上  
TS3CARD 様  
ト-カ XXXXXXXXXXXX1740  
提携カード  
車両番号 実車番 709  
0026-00  
レギュラー P-07  
30.75L \*  
159円 ¥4,889  
(内ガソリン税53.80円 ¥1,654)  
**合計 ¥4,889**  
(消費税10%対象 ¥4,889  
内消費税等 ¥444)  
クレジット支払  
A0000000031010  
VISACREDIT  
有効期限: XX/XX NC 1CS  
支払方法: 一括払い  
承認番号: 0065380

カメイ株式会社 幸町SS

納品書(領収書)

2021年07月25日 16:13

売上  
TS3CARD 様  
ト-カ XXXXXXXXXXXX1740  
提携カード  
車両番号 実車番 709  
0026-00  
レギュラー P-02  
30.22L \*  
157円 ¥4,744  
(内ガソリン税53.80円 ¥1,626)  
**合計 ¥4,744**  
(消費税10%対象 ¥4,744  
内消費税等 ¥431)  
クレジット支払  
A0000000031010  
VISACREDIT  
有効期限: XX/XX NC 1CS  
支払方法: 一括払い  
承認番号: 0058651

カメイ株式会社 幸町SS

【使途の内容等】

政務活動・研究活動に係る自動車燃料代(7月分)

※出張については、出張記録簿を作成し添付する。

※その他の支出については、支出の内容や具体の品名等を記入する。(領収書等で確認できる場合は記入不要)

【按分による支出】 ※按分により充当する場合に記入する。

按分率(A) ( 1/2 )                      領収書等の金額(B) ( 9,633円)

按分による政務活動費の支出額(A) × (B)                      4,816円 (1円未満端数切り捨て)

【按分率が1/2を超える場合はその理由】

領収書等貼付用紙

整理番号 036

<b>【使途項目】</b> (該当する項目の□に✓をつける) <input checked="" type="checkbox"/> 調査研究費 <input type="checkbox"/> 研修費 <input type="checkbox"/> 会議費 <input type="checkbox"/> 要請・陳情活動費 <input type="checkbox"/> 資料作成費 <input type="checkbox"/> 資料購入費 <input type="checkbox"/> 広報広聴費 <input type="checkbox"/> 人件費 <input type="checkbox"/> 事務所費 <input type="checkbox"/> 事務費	
<b>【支払者名】</b> ※領収書等で確認できる場合は記入不要 佐藤幸雄	<b>【支出額(政務活動費充当額)】</b> 2,108 円
※ 領収書その他の証拠書類の貼付欄(重ならないように貼付すること)  領収書明細は別紙(1枚)	
<b>【使途の内容等】</b> 調査研究活動に係る自動車燃料代。2021年7月分  ※出張については、出張記録簿を作成し添付する。 ※その他の支出については、支出の内容や具体の品名等を記入する。(領収書等で確認できる場合は記入不要)	
<b>【按分による支出】</b> ※按分により充当する場合に記入する。 按分率(A) ( 1 / 2 )                      領収書等の金額(B) ( 4,216 円) 按分による政務活動費の支出額(A)×(B)                      2,108 円 (1円未満端数切り捨て) <b>【按分率が1/2を超える場合はその理由】</b>	



(株) 気仙沼商会  
 カートピア泉  
 宮城県仙台市泉区  
 市名坂字原田160  
 TEL:022-375-3755 SS:20309-12504

クレジットカード売上票

2021年07月05日 09:45 伝票No. 5916  
 取引通番 6360

江ノPontaクレジット 様  
 XXXXXXXXXXXX1741 ICS 20309  
 328-12554-00479-116  
 PontaID [REDACTED]  
 江ノPonta 外 車番04228

0120-00 9776  
 レギュラーガソリン P02 ¥4216  
 数量 27.20L  
 単価 @155  
 (内消費税 @53.8)

**合計** ¥4,216  
 (内税分消費税 ¥383)

承認No. 0000257836  
 支払方法 一括  
 外ノご利用額 ¥4,216...  
 有効期限 XX年XX月 企業カード 0001  
 端末識別番号 7736410104350  
 ARCOO ATC0017 10 Mastercard  
 A0000000041010

領収書等貼付用紙

整理番号 037

【使途項目】(該当する項目の□に✓をつける)

調査研究費   □ 研修費   □ 会議費   □ 要請・陳情活動費   □ 資料作成費  
 資料購入費   □ 広報広聴費   □ 人件費   □ 事務所費   □ 事務費

【支払者名】 ※領収書等で確認できる場合は記入不要  
竹中 栄雄

【支出額(政務活動費充当額)】  
2,395 円

※ 領収書その他の証拠書類の貼付欄(重ならないように貼付すること)

# EneJet

## 納品書(領収書)

2021年07月01日 06:28

売上  
 ミツバシエエネジ カイロ 様  
 トーク XXXXXXXXXXXX1022  
 EneKey (一般提携)  
 車両番号 実車番  
 1200-00  
 ENEOSレギュラー P-07  
 33.73L \*  
 145円 ¥4,891  
 (QRクーポン値引 3円 -¥101)  
 値引後単価 142円 ¥4,790  
**合計 ¥4,790**  
 (消費税10%対象 ¥4,790  
 内消費税等 ¥435)  
 クレジット支払  
 い。

現金でお買上げの場合は領収書にかえさせていただきます。  
 消費税額表示のない場合は消費税を請求書にて  
 ご請求いたします。  
 消費税には、地方消費税が含まれています。

ネクサスエナジー株式会社 セルフ石垣町  
 宮城県 仙台市 若林区土樋266  
 TEL:0222627078 SS-004221  
 レシートNo 7428-03 データNo2706-2708  
 外通番17-73327  
 077石垣町 2021/07/01

【使途の内容等】

政務活動に係る自動車燃料代	① ネクサスエナジー	4,790 円
7月分	②	
	③	
	計	4,790 円

※出張については、出張記録簿を作成し添付する。  
 ※その他の支出については、支出の内容や具体の品名等を記入する。(領収書等で確認できる場合は記入不要)

【按分による支出】 ※按分により充当する場合に記入する。

按分率(A) ( 1 / 2 )      領収書等の金額(B) ( 4,790 円)

按分による政務活動費の支出額(A) × (B)      2,395 円 (1円未満端数切り捨て)

【按分率が1/2を超える場合はその理由】

領収書等貼付用紙

整理番号 038

【使途項目】(該当する項目の□に✓をつける)

- 調査研究費     研修費     会議費     要望・陳情活動費     資料作成費
- 資料購入費     広報広聴費     人件費     事務所費     事務費

【支払者名】 ※領収書等で確認できる場合は記入不要

鈴木広康

【支出額(政務活動費充当額)】

4,430 円

※ 領収書その他の証拠書類の貼付欄(重ならないように貼付すること)

領収書

領収書

領収書

給油 2021年08月04日(水)08:25  
010000

現金会員 様 M  
6-895700-50039-001 9511-7 1  
4-現金固定 /

\*レギュラー ¥2,660  
N01 18.22L/㊦ @146.00  
(内ガソリン税 @53.80 ¥980)

小計 ¥2,660

合計 ¥2,660  
(内消費税等 ¥242)  
(10%対象金額 ¥2,660  
内消費税等 ¥242)

商品欄 \*内税商品 #非課税商品

ナビ(株)エコノ西中田SS  
TEL 022-306-2203

2021/08/04 4365 NO:8797  
SC:8957003-1 係員:10

給油 2021年08月15日(日)20:46  
010000

現金会員 様 M  
6-895700-50039-001 9511-7 1  
4-現金固定 /

\*レギュラー ¥3,000  
N07 20.98L/㊦ @143.00  
(内ガソリン税 @53.80 ¥1,129)

小計 ¥3,000

合計 ¥3,000  
(内消費税等 ¥273)  
(10%対象金額 ¥3,000  
内消費税等 ¥273)

商品欄 \*内税商品 #非課税商品

ナビ(株)エコノ西中田SS  
TEL 022-306-2203

2021/08/16 9306 NO:3081  
SC:8957003-1 係員:10

給油 2021年08月26日(木)19:57  
010000

現金会員 様 M  
6-895700-50039-001 9511-7 1  
4-現金固定 /

\*レギュラー ¥3,200  
N07 22.38L/㊦ @143.00  
(内ガソリン税 @53.80 ¥1,204)

小計 ¥3,200

合計 ¥3,200  
(内消費税等 ¥291)  
(10%対象金額 ¥3,200  
内消費税等 ¥291)

商品欄 \*内税商品 #非課税商品

ナビ(株)エコノ西中田SS  
TEL 022-306-2203

2021/08/27 3381 NO:6597  
SC:8957003-1 係員:10

【使途の内容等】

政務活動に係る自動車燃料費

※出張については、出張記録簿を作成し添付する。

※その他の支出については、支出の内容や具体の品名等を記入する。(領収書等で確認できる場合は記入不要)

【按分による支出】 ※按分により充当する場合に記入する。

按分率(A) ( 1/2 ) 領収書等の金額(B) ( 8,860 円)

按分による政務活動費の支出額(A) × (B) 4,430 円 (1円未満端数切り捨て)

【按分率が1/2を超える場合はその理由】



領収書等貼付用紙

整理番号 039

【使途項目】(該当する項目の□に✓をつける)

- 調査研究費
- 研修費
- 会議費
- 要請・陳情活動費
- 資料作成費
- 資料購入費
- 広報広聴費
- 人件費
- 事務所費
- 事務費

【支払者名】※領収書等で確認できる場合は記入不要

鎌田城行

【支出額(政務活動費充当額)】

7,830 円

※ 領収書その他の証拠書類の貼付欄(重ならないように貼付すること)



お客様控え

IDEMITSU (クレジット領収書)

352022

セルフ上杉給油所  
 出光リテール販売㈱東北カンパニー  
 宮城県仙台市青葉区宮町4丁目2-39  
 TEL 022-214-4651



中川石油(株)  
 セルフあすと長町  
 宮城県仙台市太白区  
 あすと長町4-2-4  
 TEL:022-308-6040 SS:20204-15698

クレジットカード売上票

売上 2021年 8月 4日

18:41

KAMATA SHIROYUKI 様  
クレジット

2021年08月28日 14:06 伝票No.5272  
取引通番 2341

出光ゼアス P-4(内)  
 53.26L 8150.0 7989円  
 (内、3円引きQR -89.0 -159円)

KAMATA/SHIROYUKI様  
 514-15698-9508-0006 IC 20204  
 XXXXXXXXXXXX1008  
 PortalID  
 一般提携

合計 7,989円  
 (内、消費税等(10.00%) 726円)  
 (内、P支払可能金額)

0120-00 8572  
 レギュラーガソリン P04 ¥7672  
 数量 53.65L  
 単価 @143

合計 ¥7,672  
 (内税分消費税 ¥697)  
 承認No.0000535544  
 支払方法 一括  
 カジ外ご利用額 ¥7,672

【使途の内容等】

政務活動費(調査研究活動)に係る自動車燃料代

※出張については、出張記録簿を作成し添付する。

※その他の支出については、支出の内容や具体の品名等を記入する。(領収書等で確認できる場合は記入不要)

【按分による支出】 ※按分により充当する場合に記入する。

按分率(A) ( 1 / 2 ) 領収書等の金額(B) ( 15,661 円)

按分による政務活動費の支出額(A)×(B) 7,830 円 (1円未満端数切り捨て)

【按分率が1/2を超える場合はその理由】

領収書等貼付用紙

整理番号 **040**

【使途項目】(該当する項目の□に✓をつける)

- 調査研究費    研修費    会議費    要請・陳情活動費    資料作成費  
 資料購入費    広報広聴費    人件費    事務所費    事務費

【支払者名】 ※領収書等で確認できる場合は記入不要

小田島久美子

【支出額(政務活動費充当額)】

10435 円

※ 領収書その他の証拠書類の貼付欄(重ならないように貼付すること)

別紙領収書添付

【使途の内容等】

政務活動に要した自動車燃料代      R3年8月

※出張については、出張記録簿を作成し添付する。

※その他の支出については、支出の内容や具体の品名等を記入する。(領収書等で確認できる場合は記入不要)

【按分による支出】 ※按分により充当する場合に記入する。

按分率(A) (1/2)領収書等の金額(B)      20871 円

按分による政務活動費の支出額(A) × (B)      10435 円 (1円未満端数切り捨て)

【按分率が1/2を超える場合はその理由】



# ENEOS

(株) 気仙沼商会  
 実況  
 宮城県仙台市泉区  
 実況中77-1  
 TEL:022-348-4000 SS:20309-12555

## 納品書(領収書)

2021年08月13日 15:16

売上  
 VISA カード カイン 様  
 トーク XXXXXXXXXXXX6827  
 提携カード  
 車両番号 実車番 3597  
 0026-00  
 レギュラー P-07  
 28.10L \*  
 167円 ¥4,692  
 (内ガソリン税53.80円 ¥1,512)  
**合計 ¥4,692**  
 (消費税10%対象 ¥4,692  
 内消費税等 ¥427)

## クレジットカード売上票

2021年08月04日 17:37 伝票No.8107  
 取引通番 8819

クレジットカード 様  
 514-12555-9508-0001 ICS 20309  
 XXXXXXXXXXXX6827  
 一般提携 車番03597  
 -----  
 0120-00 5511  
 レギュラーガソリン P08 ¥3990  
 数量 25.91L  
 単価 @154  
 (内ガソリン税 @53.8)

**合計 ¥3,990**  
 (内税分消費税 ¥363)  
 承認No.0000005426



# ENEOS

(株) 気仙沼商会  
 実況  
 宮城県仙台市泉区  
 実況中77-1  
 TEL:022-348-4000 SS:20309-12555

## 納品書(領収書)

## クレジットカード売上票

2021年08月26日 17:58 伝票No.1946  
 取引通番 6923

クレジットカード 様  
 514-12555-9508-0001 ICS 20309  
 XXXXXXXXXXXX6827  
 一般提携 車番03597  
 -----  
 0120-00 2609  
 レギュラーガソリン P14 ¥3978  
 数量 26.00L  
 単価 @153  
 (内ガソリン税 @53.8)

**合計 ¥3,978**  
 (内税分消費税 ¥362)  
 承認No.0000005307

# ENEOS

## 納品書(領収書)

2021年08月22日 17:29

売上  
 VISA カード カイン 様  
 トーク XXXXXXXXXXXX6827  
 提携カード  
 車両番号 実車番  
 0026-00  
 レギュラー P-01  
 26.52L \*  
 ¥4,058  
 (内ガソリン税53.80円 ¥1,480)  
**合計 ¥4,058**  
 (消費税10%対象 ¥4,058  
 内消費税等 ¥369)

アルバイト募集中!!  
 男女問わず、高校生以上可  
 詳しくはスタッフまで  
 2021年08月30日 15:18

売上  
 VISA カード カイン 様  
 トーク XXXXXXXXXXXX6827  
 提携カード  
 車両番号 実車番 3597  
 2000-00  
 ENEOSレギュラー P-02  
 27.50L \*  
 151円 ¥4,153  
 (内ガソリン税53.80円 ¥1,480)  
**合計 ¥4,153**  
 (消費税10%対象 ¥4,153  
 内消費税等 ¥378)

【使途項目】(該当する項目の□に✓をつける)

- 調査研究費
- 研修費
- 会議費
- 哀請・ condolence 活動費
- 資料作成費
- 資料購入費
- 広報広聴費
- 人件費
- 事務所費
- 事務費

【支払者名】※領収書等で確認できる場合は記入不要

佐藤 和子

【支出額(政務活動費充当額)】

6,135 円

※領収書その他の証拠書類の貼付欄(重ならないように貼付すること)



納品書(領収書)

株式会社やまじょう上村商店  
鉤取SS  
宮城県仙台市太白区鉤取1-2-15  
TEL:022-245-0648

2021/08/23(月)14:51 2021/08/23

(カ)クライアント様  
XXXXXXXXXXXX2701  
売上 一般クレジット

7597 020100	L-1N-1	
キグナスガソリン		¥6191
数量 41.00L		
単価 @151		
(内消費税)	@53.8	¥2206

合計	¥6,191
(内消費税等)	¥563



納品書(領収書)

株式会社やまじょう上村商店  
鉤取SS  
宮城県仙台市太白区鉤取1-2-15  
TEL:022-245-0648

2021/08/12(木)15:21 2021/08/12

(カ)クライアント様  
XXXXXXXXXXXX2701  
売上 一般クレジット

4747 020100	L-1N-1	
キグナスガソリン		¥6080
数量 40.00L		
単価 @152		
(内消費税)	@53.8	¥2152

合計	¥6,080
(内消費税等)	¥553

【使途の内容等】

調査研究活動に係る自動車燃料代  
2021.8月分

※出張については、出張記録簿を作成し添付する。

※その他の支出については、支出の内容や具体の品名等を記入する。(領収書等で確認できる場合は記入不要)

【按分による支出】 ※按分により充当する場合に記入する。

按分率(A) ( 1 / 12 ) 領収書等の金額(B) ( 12,271 円)

按分による政務活動費の支出額(A) × (B) 6,135 円 (1円未満端数切り捨て)

【按分率が1/2を超える場合はその理由】

領収書等貼付用紙

整理番号 **042**

【使途項目】(該当する項目の□に✓をつける)

- 調査研究費     研修費     会議費     要請・陳情活動費     資料作成費
- 資料購入費     広報広聴費     人件費     事務所費     事務費

【支払者名】※領収書等で確認できる場合は記入不要

**佐々木真由美**

【支出額(政務活動費充当額)】

**4,791円**

※ ならないよう

# ENEOS

納品書(領収書)

2021年08月06日 08:51

売上  
TS3CARD 様  
ト-ク XXXXXXXXXXXX1740  
提携カード  
車両番号 実車番 1  
0026-00  
レギュラー P-07  
30.17L \*  
159円 ¥4,797  
(内ガソリン税63.80円 ¥1,623)  
**合計 ¥4,797**  
(消費税10%対象 ¥4,797  
内消費税等 ¥436)  
クレジット支払  
A0000000031010  
VISACREDIT  
有効期限: XX/XX NC ICS  
支払方法: 一括払い  
承認番号: C031748  
  
カメイ株式会社 幸町SS



株式会社アベキ  
幸町給油所  
宮城県仙台市宮城野区  
二の森12-34  
TEL:022-290-0955 SS:12100-13375

クレジットカード売上票

2021年08月23日 11:53 伝票No.5524  
取引通番 8299

クレジットカード 様  
514-13375-9522-0004 ICS 12100  
XXXXXXXXXXXX1740  
一般提携 車番00709  
-----  
0120-00 8398  
レギュラーガソリン P05 ¥4786  
数量 31.08L  
単価 @154

**合計 ¥4,786**  
(内税分消費税 ¥435)  
承認No.0000042708  
支払方法 一括  
クレジットご利用額 ¥4,786  
有効期限 XX年XX月 企業コード 7334  
端末識別番号 7736410105023  
ARCOO ATC0078 03 VISACREDIT  
A0000000031010

【使途の内容等】

政務活動・研究活動に係る自動車燃料代(8月分)

※出張については、出張記録簿を作成し添付する。

※その他の支出については、支出の内容や具体の品名等を記入する。(領収書等で確認できる場合は記入不要)

【按分による支出】 ※按分により充当する場合に記入する。

按分率(A) ( 1/2 )                      領収書等の金額(B) ( 9,583円)

按分による政務活動費の支出額(A) × (B)                      4,791円 (1円未満端数切り捨て)

【按分率が1/2を超える場合はその理由】

【使途項目】(該当する項目の□に✓をつける)

- 調査研究費     研修費     会議費     要請・陳情活動費     資料作成費
- 資料購入費     広報広聴費     人件費     事務所費     事務費

【支払者名】※領収書等で確認できる場合は記入不要

佐々木真由美

【支出額(政務活動費充当額)】

600円

※領収書その他の証拠書類の貼付欄(重ならないように貼付すること)



リパーク仙台高裁前

ご利用ありがとうございました。  
またのご利用をお待ちしております。  
<http://www.repark.jp>

領収書

精算機 #01	A 精算No.000317
車室番号(自動車)	5
入庫時刻	2021年 8月 2日(月) 09:57
精算時刻	2021年 8月 2日(月) 11:40
駐車料金	A料金 600円
=====	
合計	600円
現金入金額	600円
釣銭	0円
現金領収金額	600円

離婚等=1周の相談

【使途の内容等】

市民相談時の駐車場代

※出張については、出張記録簿を作成し添付する。

※その他の支出については、支出の内容や具体の品名等を記入する。(領収書等で確認できる場合は記入不要)

【按分による支出】 ※按分により充当する場合に記入する。

按分率(A) (      /      )      領収書等の金額(B) (      円)

按分による政務活動費の支出額(A) × (B)      円 (1円未満端数切り捨て)

【按分率が1/2を超える場合はその理由】

【使途項目】(該当する項目の□に✓をつける)

- 調査研究費     研修費     会議費     要請・陳情活動費     資料作成費
- 資料購入費     広報広聴費     人件費     事務所費     事務費

【支払者名】 ※領収書等で確認できる場合は記入不要

佐々木真由美

【支出額(政務活動費充当額)】

900円

※ 領収書その他の証拠書類の貼付欄(重ならないように貼付すること)

アエル株式会社

TEL・FAX 022-714-1360  
仙台市青葉区中央1-3-1

領収証

精算機 #03	A 精算No.000193
発券機 #05	発券No.088298
入庫時刻	2021年 8月 4日(水) 18:01
精算時刻	2021年 8月 4日(水) 19:23
駐車時間	1:22
駐車料金	A料金 900円
=====	
合計	900円
現金領収額	900円
お預り	1,000円
お釣り	100円

またのご利用をお待ちしております。

コロナ禍における  
支援相談

【使途の内容等】

市民相談時の駐車場代

※出張については、出張記録簿を作成し添付する。

※その他の支出については、支出の内容や具体の品名等を記入する。(領収書等で確認できる場合は記入不要)

【按分による支出】 ※按分により充当する場合に記入する。

按分率(A) (        /        )        領収書等の金額(B) (               円)

按分による政務活動費の支出額(A) × (B)        円 (1円未満端数切り捨て)

【按分率が1/2を超える場合はその理由】

領収書等貼付用紙

整理番号 **045**

<b>【使途項目】</b> (該当する項目の□に✓をつける) <input checked="" type="checkbox"/> 調査研究費   □ 研修費   □ 会議費   □ 要請・陳情活動費   □ 資料作成費 □ 資料購入費   □ 広報広聴費   □ 人件費   □ 事務所費   □ 事務費	
<b>【支払者名】</b> ※領収書等で確認できる場合は記入不要 佐藤幸雄	<b>【支出額(政務活動費充当額)】</b> 6,103 円
※ 領収書その他の証拠書類の貼付欄(重ならないように貼付すること)  領収書明細は別紙(1枚)	
<b>【使途の内容等】</b>  調査研究活動に係る自動車燃料代。2021年8月分 12,207÷2=6,103  ※出張については、出張記録簿を作成し添付する。 ※その他の支出については、支出の内容や具体の品名等を記入する。(領収書等で確認できる場合は記入不要)	
<b>【按分による支出】</b> ※按分により充当する場合に記入する。  按分率(A) ( 1 / 2 )      領収書等の金額(B) ( 12,207 円) 按分による政務活動費の支出額(A)×(B)      6,103 円 (1円未満端数切り捨て) <b>【按分率が1/2を超える場合はその理由】</b>	





(株) 気仙沼商会  
カートピア泉  
宮城県仙台市泉区  
市名坂字原田160  
TEL:022-375-3755 SS:20309-12504

クレジットカード売上票

2021年08月02日 13:42 伝票No.0593  
取引通番 5099

江ノPontaクル 様  
XXXXXXXXXXXX1741 ICS 20309  
328-12554-00479-116  
PontaID [REDACTED]  
江ノPonta クル 車番04228

0120-00 7555  
レギュラーガソリン P08 ¥4952  
数量 33.01L  
単価 @150  
(内ガソリン税 @53.8)

合計 ¥4,952  
(内税分消費税 ¥450)

承認No.0000436712  
支払方法 一括  
クレジットご利用額 ¥4,952  
有効期限 XX年XX月 企業コード 0001  
端末識別番号 7736410104350  
ARCOO ATC001A 10 Mastercard  
A0000000041010



apollostation

(株) 気仙沼商会  
セルフ松森  
宮城県仙台市泉区  
松森字浦田1-2  
TEL:022-371-0281 SS:20309-12554

クレジットカード売上票

◆金・土・日は特売日◆  
◆火・水Pontaカードがお得!!◆

2021年08月09日 17:33 伝票No.3425  
取引通番 6316

SATO/YUKIO 様  
XXXXXXXXXXXX1741 IC 20309  
328-12554-00479-116  
PontaID [REDACTED]  
江ノPonta クル

0120-88 0092  
セルフ レギュラー P16 ¥3108  
数量 21.00L  
単価 @148

合計 ¥3,108  
(内税分消費税 ¥283)

承認No.0000151952  
支払方法 一括  
クレジットご利用額 ¥3,108  
有効期限 XX年XX月 企業コード 0001  
端末識別番号 7736410104509  
ARCOO ATC001B 10 Mastercard  
A0000000041010



apollostation

(株) 気仙沼商会  
セルフ松森  
宮城県仙台市泉区  
松森字浦田1-2  
TEL:022-371-0281 SS:20309-12554

クレジットカード売上票

◆金・土・日は特売日◆  
◆火・水Pontaカードがお得!!◆

2021年08月24日 15:21 伝票No.2288  
取引通番 5317

SATO/YUKIO 様  
XXXXXXXXXXXX1741 IC 20309  
328-12554-00479-116  
PontaID [REDACTED]  
江ノPonta クル

0120-88 9293  
セルフ レギュラー P07 ¥4147  
数量 28.02L  
単価 @148

合計 ¥4,147  
(内税分消費税 ¥377)

承認No.0000190460  
支払方法 一括  
クレジットご利用額 ¥4,147  
有効期限 XX年XX月 企業コード 0001  
端末識別番号 7736410104506  
ARCOO ATC001C 10 Mastercard  
A0000000041010

領収書等貼付用紙

整理番号 046

【使途項目】(該当する項目の□に✓をつける)

調査研究費 
  研修費 
  会議費 
  要請・陳情活動費 
  資料作成費  
 資料購入費 
  広報広聴費 
  人件費 
  事務所費 
  事務費

【支払者名】 ※領収書等で確認できる場合は記入不要

竹中 栄雄

【支出額(政務活動費充当額)】

5,053 円

※ 領収書その他の証拠書類の貼付欄(重ならないように貼付すること)

# EneJet

## 納品書(領収書)

2021年08月02日 16:23

売上  
 ミレシUFJニコス カイロ 様  
 トークン XXXXXXXXXXXXXXX1022  
 EneKey (一般提携)  
 車両番号 実車番  
 1200-00  
 ENEOSレギュラー P-01  
 37.86L \*  
 143円 ¥5,414  
 (QRクーポン値引 3円 -¥114)  
 値引後単価 140円 ¥5,300  
**合計 ¥5,300**  
 (消費税10%対象 ¥5,300)  
 内消費税等 ¥482)

現金でお買上げの場合は領収書にかえさせていただきます。消費税額表示のない場合は消費税を請求書にてご請求いたします。  
消費税には、地方消費税が含まれています。  
 ネクサスエナジー(株) セルフ石垣町  
 宮城県仙台市若林区土樋266  
 TEL:0222622078 SS-004221  
 サイトNo 3735-01 データNo6246-6248  
 外通番17-81531  
 077石垣町 2021/08/02

# EneJet

## 納品書(領収書)

2021年08月28日 05:26

売上  
 ミレシUFJニコス カイロ 様  
 トークン XXXXXXXXXXXXXXX1022  
 EneKey (一般提携)  
 車両番号 実車番  
 1200-00  
 ENEOSレギュラー P-01  
 35.34L \*  
 141円 ¥4,983  
 (QRクーポン値引 5円 -¥177)  
 値引後単価 136円 ¥4,806  
**合計 ¥4,806**  
 (消費税10%対象 ¥4,806)  
 内消費税等 ¥437)  
 クレジット支払 ---

ネクサスエナジー(株)  
 Dr. Driveセルフ遠見塚店  
 宮城県仙台市若林区  
 遠見塚3-8-8  
 TEL:0222861328 SS-004223  
 サイトNo 6358-01 データNo2979-2981  
 外通番17-47615  
 077エネゴリ君 2021/08/28

【使途の内容等】

政務活動に係る自動車燃料代	① ネクサスエナジー	5,300 円
8月分	② ネクサスエナジー	4,806 円
計		10,106 円

※出張については、出張記録簿を作成し添付する。

※その他の支出については、支出の内容や具体の品名等を記入する。(領収書等で確認できる場合は記入不要)

【按分による支出】 ※按分により充当する場合に記入する。

按分率(A) ( 1 / 2 ) ・領収書等の金額(B) ( 10,106 円)

按分による政務活動費の支出額(A) × (B) 5,053 円 (1円未満端数切り捨て)

【按分率が1/2を超える場合はその理由】

領収書等貼付用紙

整理番号 047

【使途項目】(該当する項目の□に✓をつける)

- 調査研究費     研修費     会議費     要請・陳情活動費     資料作成費
- 資料購入費     広報広聴費     人件費     事務所費     事務費

【支払者名】 ※領収書等で確認できる場合は記入不要

竹中 栄雄

【支出額(政務活動費充当額)】

200 円

※ 領収書その他の証拠書類の貼付欄(重ならないように貼付すること)

**駐車券**

西友大和町店駐車場

**SPSA**

西友大和町店でお買物の際は  
駐車券を必ず持って降り、  
店内で割引を受けて下さい。

21-08-01 1-0019  
06:18

精算08-01 07:18  
駐車時間 1時間 0分  
駐車料金 100円  
割引 0円  
今更 4又 3番

前払 0円  
現金 100円  
釣銭 0円  
NO. 529895

領収書

エコロシティ株式会社

車室No. 7

入庫時刻 2021/08/18 12:37  
 出庫時刻 2021/08/18 12:55  
 駐車料金 100円  
 お預り 500円  
 釣銭 400円

エコロパーク白萩町第1

視覚障がい

【使途の内容等】

政務活動・研究活動に係る駐車場代

8月分

	訪問先	事由	
①	松木公園	清掃活動調査	100 円
②	白萩町	視覚障がい者意見聴取	100 円
③			

※出張については、出張記録簿を作成し添付する。

計 200 円

※その他の支出については、支出の内容や具体の品名等を記入する。(領収書等で確認できる場合は記入不要)

【按分による支出】 ※按分により充当する場合に記入する。

按分率(A) ( / ) 領収書等の金額(B) ( 200 円)

按分による政務活動費の支出額(A) × (B) 200 円 (1円未満端数切り捨て)

【按分率が1/2を超える場合はその理由】

領収書等貼付用紙

整理番号 048

【使途項目】(該当する項目の□に✓をつける)

- 調査研究費
- 研修費
- 会議費
- 要望・陳情活動費
- 資料作成費
- 資料購入費
- 広報広聴費
- 人件費
- 事務所費
- 事務費

【支払者名】※領収書等で確認できる場合は記入不要

鈴木広康

【支出額(政務活動費充当額)】

4,350 円

※ 領収書その他の証拠書類の貼付欄(重ならないように貼付すること)

領収書

給油 2021年09月08日(水)08:18 010000

現金会員 様 M  
6-895700-50039-001 9511-7 1  
4-現金固定 /

\*レギュラー ¥3,150  
N07 22.03L/㊦ @143.00  
(内ガソリン税 @53.80 ¥1,185)

小計 ¥3,150

合計 ¥3,150  
(内消費税等 ¥286)  
(10%対象金額 ¥3,150  
内消費税等 ¥286)

商品欄 \*内税商品 #非課税商品

ナビ(株)エコノ西中田SS  
TEL 022-306-2203

2021/09/08 7677 NO:0340  
SC:8957003-1 係員:10

領収書

給油 2021年09月20日(月)11:31 010000

現金会員 様 M  
6-895700-50039-001 9511-7 1  
4-現金固定 /

\*レギュラー ¥2,550  
N07 17.96L/㊦ @142.00  
(内ガソリン税 @53.80 ¥966)

小計 ¥2,550

合計 ¥2,550  
(内消費税等 ¥232)  
(10%対象金額 ¥2,550  
内消費税等 ¥232)

商品欄 \*内税商品 #非課税商品

ナビ(株)エコノ西中田SS  
TEL 022-306-2203

2021/09/20 2316 NO:4365  
SC:8957003-1 係員:18

領収書

給油 2021年09月30日(木)19:49 010000

現金会員 様 M  
6-895700-50039-001 9511-7 1  
4-現金固定 /

\*レギュラー ¥3,000  
N07 20.98L/㊦ @143.00  
(内ガソリン税 @53.80 ¥1,129)

小計 ¥3,000

合計 ¥3,000  
(内消費税等 ¥273)  
(10%対象金額 ¥3,000  
内消費税等 ¥273)

商品欄 \*内税商品 #非課税商品

ナビ(株)エコノ西中田SS  
TEL 022-306-2203

2021/09/30 6520 NO:8015  
SC:8957003-1 係員:20

【使途の内容等】

政務活動に係る自動車燃料費

※出張については、出張記録簿を作成し添付する。

※その他の支出については、支出の内容や具体の品名等を記入する。(領収書等で確認できる場合は記入不要)

【按分による支出】 ※按分により充当する場合に記入する。

按分率(A) ( 1/2 ) 領収書等の金額(B) ( 8,700 円)

按分による政務活動費の支出額(A) × (B) 4,350 円 (1円未満端数切り捨て)

【按分率が1/2を超える場合はその理由】

【使途項目】(該当する項目の□に✓をつける)

- ✓ 調査研究費    □ 研修費    □ 会議費    □ 要請・陳情活動費    □ 資料作成費
- 資料購入費    □ 広報広聴費    □ 人件費    □ 事務所費    □ 事務費

【支払者名】 ※領収書等で確認できる場合は記入不要

鎌田城行

【支出額(政務活動費充当額)】

7,570 円

※ 領収書その他の証拠書類の貼付欄(重ならないように貼付すること)



お客様控え  
IDEMITSU (クレジット領収書)

352022

セルフ上杉給油所  
出光リテール販売東北カパニ  
宮城県仙台市青葉区宮町4丁目2-39  
TEL 022-214-4651

売上

2021年 9月 8日  
19:48

KAMATA SHIROYUKI 様  
クレジット

出光ゼアス	P-10(内)		
51.18 L	8150.0	7677円	
(内、QR油種値引)	-83.0	-153円)	

合計	7,677円
(内、消費税等(10.00%)	698円)
(内、P支払可能金額	



お客様控え  
IDEMITSU (クレジット領収書)

352022

セルフ上杉給油所  
出光リテール販売東北カパニ  
宮城県仙台市青葉区宮町4丁目2-39  
TEL 022-214-4651

売上

2021年 9月30日  
11:03

KAMATA SHIROYUKI 様  
クレジット

出光ゼアス	P-7(内)		
49.75 L	8150.0	7463円	
(内、3円引きQR	-83.0	-148円)	

合計	7,463円
(内、消費税等(10.00%)	678円)
(内、P支払可能金額	

【使途の内容等】

政務活動費(調査研究活動)に係る自動車燃料代

※出張については、出張記録簿を作成し添付する。

※その他の支出については、支出の内容や具体的品名等を記入する。(領収書等で確認できる場合は記入不要)

【按分による支出】 ※按分により充当する場合に記入する。

按分率(A) ( 1 / 2 )      領収書等の金額(B) ( 15,140 円)

按分による政務活動費の支出額(A) × (B)      7,570 円 (1円未満端数切り捨て)

【按分率が1/2を超える場合はその理由】

領収書等貼付用紙

整理番号 050

【使途項目】(該当する項目の□に✓をつける)

- ✓ 調査研究費 □ 研修費 □ 会議費 □ 要請・陳情活動費 □ 資料作成費  
□ 資料購入費 □ 広報広聴費 □ 人件費 □ 事務所費 □ 事務費

【支払者名】 ※領収書等で確認できる場合は記入不要

小田島久美子

【支出額(政務活動費充当額)】

5630 円

※ 領収書その他の証拠書類の貼付欄(重ならないように貼付すること)

別紙領収書添付

【使途の内容等】

政務活動に要した自動車燃料代 R3年9月

※出張については、出張記録簿を作成し添付する。

※その他の支出については、支出の内容や具体的品名等を記入する。(領収書等で確認できる場合は記入不要)

【按分による支出】 ※按分により充当する場合に記入する。

按分率(A) (1/2)領収書等の金額(B) 11261 円

按分による政務活動費の支出額(A) × (B) 5630 円 (1円未満端数切り捨て)

【按分率が1/2を超える場合はその理由】

# ENEOS

## 納品書(領収書)

アルバイト募集中!!  
男女問わず、高校生以上可  
詳しくはスタッフまで  
2021年09月29日 17:06

売上  
VISA カード カイイ 様  
トーク XXXXXXXXXXXX6827  
提携カード  
車両番号 実車番 3597  
2000-00

ENEOSレギュラー P-08  
22.12L \*  
148円 ¥3,274  
(内ガソリン税53.80円 ¥1,190)  
**合計 ¥3,274**  
(消費税10%対象 ¥3,274)  
内消費税等 ¥298

# コスモ石油

## 納品書 (領収書)

北日本石油(株) 仙台支店  
セルフステーション中山台  
TEL:022-303-5585 SS-106809

2021年09月20日 16:34 伝票No. 4895  
通番2839

イオン 様  
XXXXXXXXXXXX0846  
売上 ｲﾝ

11200  
レギュラーガソリン P05 ¥4319  
数量 28.60(L)  
単価 151  
当選単価値引 1 -29

**合計 ¥4,290**  
(内ガソリン税 253.8 ¥1539)  
(内消費税10%(対象 ¥4290) ¥390)  
承認No. 0007788159 処理通番 11313  
支払方法 通常

# ENEOS

## 納品書(領収書)

アルバイト募集中!!  
男女問わず、高校生以上可  
詳しくはスタッフまで  
2021年09月10日 16:31

売上  
VISA カード カイイ 様  
トーク XXXXXXXXXXXX6827  
提携カード  
車両番号 実車番 3597  
2000-00

ENEOSレギュラー P-02  
24.81L \*  
149円 ¥3,697  
(内ガソリン税53.80円 ¥1,336)  
**合計 ¥3,697**  
(消費税10%対象 ¥3,697)  
内消費税等 ¥336

【使途項目】(該当する項目の□に✓をつける)

- 調査研究費     研修費     会議費     宴请・陳情活動費     資料作成費
- 資料購入費     広報広聴費     人件費     事務所費     事務費

【支払者名】 ※領収書等で確認できる場合は記入不要

佐藤 和子

【支出額(政務活動費充当額)】

5.63 / 円

※ 領収書その他の証拠書類の貼付欄(重ならないように貼付すること)



株式会社やまじょう上村商店  
 鉤取SS  
 宮城県仙台市太白区鉤取1-2-15  
 TEL:022-245-0648

2021/09/04(土)19:25    2021/09/04

(株)オリエントコーポレーション 様  
 XXXXXXXXXXXXX2701  
 売上 一般クレジット

0993 020100	L-5 N-5	
キグナスガソリン		¥5750
数量 38.59L,3		
単価 ①149		
(内)消費税 ②53.8		¥2076

合計 ¥5,750  
 (内消費税等 ¥523)



株式会社やまじょう上村商店  
 鉤取SS  
 宮城県仙台市太白区鉤取1-2-15  
 TEL:022-245-0648

2021/09/22(水)19:14    2021/09/22

(株)オリエントコーポレーション 様  
 XXXXXXXXXXXXX2701  
 売上 一般クレジット

5840 020100	L-5 N-5	
キグナスガソリン		¥5512
数量 36.50L,3		
単価 ①151		
(内)消費税 ②53.8		¥1964

合計 ¥5,512  
 (内消費税等 ¥501)

【使途の内容等】

調査研究活動に係る自動車燃料代  
 2021.9月分

※出張については、出張記録簿を作成し添付する。

※その他の支出については、支出の内容や具体の品名等を記入する。(領収書等で確認できる場合は記入不要)

【按分による支出】 ※按分により充当する場合に記入する。

按分率(A) ( 1 / 2 )      領収書等の金額(B) ( 11,262 円)

按分による政務活動費の支出額(A) × (B)      5.63 / 円 (1円未満端数切り捨て)

【按分率が1/2を超える場合はその理由】



領収書等貼付用紙

整理番号 052

【用途項目】(該当する項目の□に✓をつける)

- 調査研究費
- 研修費
- 会議費
- 哀請・悼情活動費
- 資料作成費
- 資料購入費
- 広報広聴費
- 人件費
- 事務所費
- 事務費

【支払者名】※領収書等で確認できる場合は記入不要

佐藤 和子

【支出額(政務活動費充当額)】

1,500 円

※領収書その他の証拠書類の貼付欄(重ならないように貼付すること)



領収証

精算機 #04	A 精算No.000108
発券機 #05	発券No.027326
入庫時刻	2021年 9月12日(日) 12:58
精算時刻	2021年 9月12日(日) 15:33
駐車時間	2:35
駐車料金	A料金 1,500円
=====	
合計	1,500円
現金領収額	1,500円
お預り	2,000円
お釣り	500円

またのご利用をお待ちしております。

【用途の内容等】

調査研究活動(必要とする駐車代 2021.9月分  
 利用は「買われ」展 参加

※出張については、出張記録簿を作成し添付する。

※その他の支出については、支出の内容や具体の品名等を記入する。(領収書等で確認できる場合は記入不要)

【按分による支出】 ※按分により充当する場合に記入する。

按分率(A) ( / ) 領収書等の金額(B) ( 円)

按分による政務活動費の支出額(A)×(B) 円 (1円未満端数切り捨て)

【按分率が1/2を超える場合はその理由】

領収書等貼付用紙

整理番号 053

【使途項目】(該当する項目の□に✓をつける)

- 調査研究費
- 研修費
- 会議費
- 要請・陳情活動費
- 資料作成費
- 資料購入費
- 広報広聴費
- 人件費
- 事務所費
- 事務費

【支払者名】※領収書等で確認できる場合は記入不要

佐々木真由美

【支出額(政務活動費充当額)】

4,588円

※領

らないよう

# ENEOS

# ENEOS

納品書(領収書)

2021年09月21日 19:08

売上  
TS3CARD 様  
ト-ク XXXXXXXXXXXX1740  
提携カード  
車両番号 実車番 709  
0026-00  
レギュラー P-09  
28.00L \*  
159円 ¥4,452  
(内ガソリン税53.80円 ¥1,506)  
**合計 ¥4,452**  
(消費税10%対録 ¥4,452)  
内消費税等 ¥405  
クレジット支払  
A0000000031010  
VISACREDIT  
有効期限: XX/XX NC ICS  
支払方法: 一括払い  
承認番号: 0068020

カメイ株式会社 幸町SS

納品書(領収書)

2021年09月01日 17:29

売上  
TS3CARD 様  
ト-ク XXXXXXXXXXXX1740  
提携カード  
車両番号 実車番 709  
0026-00  
レギュラー P-03 *ok!*  
30.10L \*  
157円 ¥4,725  
(内ガソリン税53.80円 ¥1,619)  
3658-00  
デ#\* 7J40  
1.00L(個) \*  
1760円 ¥1,760  
**合計 ¥6,485**  
(消費税10%対録 ¥6,485)  
内消費税等 ¥590  
クレジット支払  
A0000000031010  
VISACREDIT  
有効期限: XX/XX NC ICS  
支払方法: 一括払い  
承認番号: 0062424

【使途の内容等】

カメイ株式会社 幸町SS

政務活動・研究活動に係る自動車燃料代(9月分)

※出張については、出張記録簿を作成し添付する。

※その他の支出については、支出の内容や具体の品名等を記入する。(領収書等で確認できる場合は記入不要)

【按分による支出】 ※按分により充当する場合に記入する。

按分率(A) ( 1/2 ) 領収書等の金額(B) ( 9,177円)

按分による政務活動費の支出額(A) × (B) 4,588円 (1円未満端数切り捨て)

【按分率が1/2を超える場合はその理由】

【使途項目】(該当する項目の□に✓をつける)	
<input checked="" type="checkbox"/> 調査研究費	<input type="checkbox"/> 研修費 <input type="checkbox"/> 会議費 <input type="checkbox"/> 要請・陳情活動費 <input type="checkbox"/> 資料作成費
<input type="checkbox"/> 資料購入費	<input type="checkbox"/> 広報広聴費 <input type="checkbox"/> 人件費 <input type="checkbox"/> 事務所費 <input type="checkbox"/> 事務費
【支払者名】※領収書等で確認できる場合は記入不要	【支出額(政務活動費充当額)】
佐々木真由美	600円

※ 領収書その他の証拠書類の貼付欄(重ならないように貼付すること)

カネマ  
パーキング  
24時間営業  
領収証

6  
2021年 9月12日 15:30 精算  
2021年 9月12日 13:30 入庫

駐車料金	A料金	600円
入金額		1,000円
釣銭		400円
領収金額		600円

カネマに因る  
支援相談

【使途の内容等】

市民相談時の駐車場代

※出張については、出張記録簿を作成し添付する。  
 ※その他の支出については、支出の内容や具体の品名等を記入する。(領収書等で確認できる場合は記入不要)

【按分による支出】 ※按分により充当する場合に記入する。

按分率(A) (      /      )      領収書等の金額(B) (      円)

按分による政務活動費の支出額(A) × (B)      円 (1円未満端数切り捨て)

【按分率が1/2を超える場合はその理由】

領収書等貼付用紙

整理番号 055

<p>【使途項目】(該当する項目の□に✓をつける)</p> <p><input checked="" type="checkbox"/> 調査研究費   □ 研修費   □ 会議費   □ 要請・陳情活動費   □ 資料作成費</p> <p><input type="checkbox"/> 資料購入費   □ 広報広聴費   □ 人件費   □ 事務所費   □ 事務費</p>	
<p>【支払者名】 ※領収書等で確認できる場合は記入不要</p> <p>佐藤幸雄</p>	<p>【支出額(政務活動費充当額)】</p> <p>2,333 円</p>
<p>※ 領収書その他の証拠書類の貼付欄(重ならないように貼付すること)</p> <p>領収書明細は別紙(1枚)</p>	
<p>【使途の内容等】</p> <p>調査研究活動に係る自動車燃料代。2021年9月分</p> <p>4,666 ÷ 2 = 2,333</p> <p>※出張については、出張記録簿を作成し添付する。</p> <p>※その他の支出については、支出の内容や具体の品名等を記入する。(領収書等で確認できる場合は記入不要)</p>	
<p>【按分による支出】 ※按分により充当する場合に記入する。</p> <p>按分率(A) ( 1 / 2 )      領収書等の金額(B) ( 4,666 円)</p> <p>按分による政務活動費の支出額(A) × (B)      <u>2,333 円</u> (1円未満端数切り捨て)</p> <p>【按分率が1/2を超える場合はその理由】</p>	



(株) 気仙沼商会  
 カートピア泉  
 宮城県仙台市泉区  
 市名坂字原田160  
 TEL: 022-375-3755 SS: 20309-12504

クレジットカード売上票

2021年09月10日 17:11 伝票No. 6899  
 取引通番 5059

IC 権  
 XXXXXXXXXXXX1741 ICS 20309  
 328-12554-00479-116  
 PontaID [REDACTED]  
 IC 番号 04228

0120-00 7858  
 レギュラーガソリン P02 ¥4666  
 数量 30.70L  
 単価 @152  
 (内消費税 @53.8)

**合計** ¥4,666  
 (内税分消費税 ¥424)

承認No. 0000927535  
 支払方法 一括  
 IC 外ご利用額 ¥4,666  
 有効期限 XX年XX月 企業コード 0001  
 端末識別番号 7736410104350  
 ARCOO ATCO01D 10 Mastercard  
 A0000000041010

領収書等貼付用紙

整理番号 056

【用途項目】(該当する項目の□に✓をつける)

調査研究費   □ 研修費   □ 会議費   □ 要請・陳情活動費   □ 資料作成費  
 資料購入費   □ 広報広聴費   □ 人件費   □ 事務所費   □ 事務費

【支払者名】 ※領収書等で確認できる場合は記入不要  
竹中 栄雄

【支出額(政務活動費充当額)】  
1,000 円

※ 領収書その他の証拠書類の貼付欄(重ならないように貼付すること)

タイムパーカー 番町No.9  
 ☆ 領 収 証 ☆  
 No.03  
 入庫 21/09/02 10:07:17  
 精算 21/09/02 11:30:04  
 現金 500円

**駐車券** ↑  
**西友大和町店駐車場**  
 ESPSA  
 西友大和町店でお買物の際は  
 駐車券を必ず持って降り、  
 店内で割引を受けて下さい。

21-09-05 1-0011  
 06:22

精算09-05 07:12  
 駐車時間 50分  
 駐車料金 100円  
 割引 0円  
 前払現金 0円  
 釣銭 100円  
 約 0円  
 NO.567886

**三井のリパーク**  
 リパーク仙台大和町4丁目  
 ご利用ありがとうございました。  
 またのご利用をお待ちしております。  
<http://www.repark.jp>

領収書

精算機 #01	A 精算No.000611
車室番号 (自動車)	8
入庫時刻	2021年 9月25日(土) 10:27
精算時刻	2021年 9月25日(土) 12:22
駐車料金	A料金 400円
=====	
合計	400円
現金入金額	400円
釣銭	0円
現金領収金額	400円

【用途の内容等】 政務活動・研究活動に係る駐車場代 9月分

訪問先	事由	
① 正義法律事務所	経済的な市民相談	500 円
② 松木公園	清掃活動調査	100 円
③ 大和町4丁目	教育に関する市民相談	400 円
計		1,000 円

※出張については、出張記録簿を作成し添付する。  
 ※その他の支出については、支出の内容や具体的品名等を記入する。(領収書等で確認できる場合は記入不要)

【按分による支出】 ※按分により充当する場合に記入する。

按分率(A) (   /   )      領収書等の金額(B) (      1,000 円)

按分による政務活動費の支出額(A) × (B)      1,000 円 (1円未満端数切り捨て)

【按分率が1/2を超える場合はその理由】

領収書等貼付用紙

整理番号 057

【用途項目】(該当する項目の□に✓をつける)

- 調査研究費     研修費     会議費     要望・陳情活動費     資料作成費
- 資料購入費     広報広聴費     人件費     事務所費     事務費

【支払者名】 ※領収書等で確認できる場合は記入不要

鈴木広康

【支出額(政務活動費充当額)】

6,005 円

※ 領収書その他の証拠書類の貼付欄(重ならないように貼付すること)

領収書

2021年10月11日(月)16:07  
給油 010000

現金会員 様 M  
6-895700-50039-001 9511-7 1  
4-現金固定 /

\*レギュラー ¥3,100  
N07 19.62L/ℓ @158.00  
(内ガソリン税 @53.80 ¥1,056)

小計 ¥3,100

合計 ¥3,100  
(内消費税等 ¥282)  
(10%対象金額 ¥3,100  
内消費税等 ¥282)

商品欄 \*内税商品 #非課税商品

ナヴィ(株)エコノ西中田SS  
TEL 022-306-2203

2021/10/12 0447 NO:1418  
SC:8957003-1 係員:1

領収書

2021年10月19日(火)16:13  
給油 010000

現金会員 様 M  
6-895700-50039-001 9511-7 1  
4-現金固定 /

\*レギュラー ¥3,400  
N07 22.08L/ℓ @154.00  
(内ガソリン税 @53.80 ¥1,188)

小計 ¥3,400

合計 ¥3,400  
(内消費税等 ¥309)  
(10%対象金額 ¥3,400  
内消費税等 ¥309)

商品欄 \*内税商品 #非課税商品

ナヴィ(株)エコノ西中田SS  
TEL 022-306-2203

2021/10/20 3393 NO:3959  
SC:8957003-1 係員:1

領収書

2021年10月24日(日)19:49  
給油 010000

現金会員 様 M  
6-895700-50039-001 9511-7 1  
4-現金固定 /

\*レギュラー ¥2,910  
N07 19.02L/ℓ @153.00  
(内ガソリン税 @53.80 ¥1,023)

小計 ¥2,910

合計 ¥2,910  
(内消費税等 ¥265)  
(10%対象金額 ¥2,910  
内消費税等 ¥265)

商品欄 \*内税商品 #非課税商品

ナヴィ(株)エコノ西中田SS  
TEL 022-306-2203

2021/10/25 5957 NO:6132  
SC:8957003-1 係員:11

領収書

2021年10月29日(金)09:10  
給油 010000

現金会員 様 M  
6-895700-50039-001 9511-7 1  
4-現金固定 /

\*レギュラー ¥2,600  
N07 15.95L/ℓ @163.00  
(内ガソリン税 @53.80 ¥858)

小計 ¥2,600

合計 ¥2,600  
(内消費税等 ¥236)  
(10%対象金額 ¥2,600  
内消費税等 ¥236)

商品欄 \*内税商品 #非課税商品

ナヴィ(株)エコノ西中田SS  
TEL 022-306-2203

【用途の内容等】

政務活動に係る自動車燃料費

※出張については、出張記録簿を作成し添付する。

※その他の支出については、支出の内容や具体の品名等を記入する。(領収書等で確認できる場合は記入不要)

【按分による支出】 ※按分により充当する場合に記入する。

按分率(A) ( 1/2 ) 領収書等の金額(B) ( 12,010 円)

按分による政務活動費の支出額(A) × (B) 6,005 円 (1円未満端数切り捨て)

【按分率が1/2を超える場合はその理由】 -79-

【使途項目】(該当する項目の□に✓をつける)

- ✓ 調査研究費    □ 研修費    □ 会議費    □ 要請・陳情活動費    □ 資料作成費
- 資料購入費    □ 広報広聴費    □ 人件費    □ 事務所費    □ 事務費

【支払者名】 ※領収書等で確認できる場合は記入不要

鎌田城行

【支出額(政務活動費充当額)】

3,912 円

欄(重ならないように貼付すること)



apollostation

(株) 気仙沼商會  
 セルフ岩切  
 宮城県仙台市宮城野区  
 岩切1丁目51番  
 TEL:0223494832    SS:20309-21922

クレジットカード売上票

2021年10月24日 21:43 伝票No.5973  
 取引通番 4024

KAMATA/SHIROYUKI様  
 514-21922-9508-0002 IC 20309  
 XXXXXXXXXXXX1008  
 PortalID [REDACTED]  
 一般提携

0120-88 6070  
 セルフレギュラーG P07 ¥8080  
 数量 51.14L  
 単価 @158  
 値引 @-5 ¥-256  
 (内消費税 @53.8)  
 (調整後単価 @153 ¥7824)

合計 ¥7,824  
 (内税分消費税 ¥711)

承認No.0000827727

【使途の内容等】

政務活動費(調査研究活動)に係る自動車燃料代

※出張については、出張記録簿を作成し添付する。

※その他の支出については、支出の内容や具体の品名等を記入する。(領収書等で確認できる場合は記入不要)

【按分による支出】 ※按分により充当する場合に記入する。

按分率(A) ( 1 / 2 )      領収書等の金額(B) ( 7,824 円)

按分による政務活動費の支出額(A) × (B)    3,912 円 (1円未満端数切り捨て)

【按分率が1/2を超える場合はその理由】



領収書等貼付用紙

整理番号 **059**

【使途項目】(該当する項目の□に✓をつける)

- 調査研究費
- 研修費
- 会議費
- 要請・陳情活動費
- 資料作成費
- 資料購入費
- 広報広聴費
- 人件費
- 事務所費
- 事務費

【支払者名】 ※領収書等で確認できる場合は記入不要

【支出額(政務活動費充当額)】

小野寺利裕

3340 円

※ 領収書その他の証拠書類の貼付欄(重ならないように貼付すること)



納品書 (領収書)

シナネン石油株式会社  
 セルヴィス苦竹  
 宮城県仙台市宮城野区苦竹2丁目3-70  
 TEL:022-284-9934 SS-013128

2021年10月13日 20:23 伝票No. 0265  
 通番2590

イオン 小野寺利裕様  
 XXXXXXXXXXXX4807  
 売上 円

11200  
 レギュラーガソリン P05 ￥6681  
 数量 42.83(L)  
 単価 @156

**合計 ￥6,681**  
 (内ガソリン税 @53.8 ￥2304)  
 (内消費税10%(対象 ￥6681) ￥607)  
 承認No. 0007765792 処理通番 09318

【使途の内容等】

政務活動にかかる自動車燃料代と12計上

※出張については、出張記録簿を作成し添付する。

※その他の支出については、支出の内容や具体の品名等を記入する。(領収書等で確認できる場合は記入不要)

【按分による支出】 ※按分により充当する場合に記入する。

按分率(A) ( 1/2 ) 領収書等の金額(B) ( 6681 円)

按分による政務活動費の支出額(A) × (B) 3340 円 (1円未満端数切り捨て)

【按分率が1/2を超える場合はその理由】

領収書等貼付用紙

整理番号 060

【使途項目】(該当する項目の□に✓をつける)

- 調査研究費     研修費     会議費     要請・陳情活動費     資料作成費
- 資料購入費     広報広聴費     人件費     事務所費     事務費

【支払者名】 ※領収書等で確認できる場合は記入不要

小野寺利裕

【支出額(政務活動費充当額)】

6622 円

※ 領収書その他の証拠書類の貼付欄(重ならないように貼付すること)



※内品名書 (領収書)

※内品名書 (領収書)

シナネン石油株式会社  
セルヴィス苫竹  
宮城県仙台市宮城野区苫竹2丁目3-70  
TEL:022-284-9934      SS-013128

シナネン石油株式会社  
セルヴィス苫竹  
宮城県仙台市宮城野区苫竹2丁目3-70  
TEL:022-284-9934      SS-013128

2021年10月22日 19:07    伝票No.0194  
通番4649

2021年10月29日 19:27    伝票No.0199  
通番3627

イオン 小野寺利裕 様  
XXXXXXXXXXXX4807  
売上 円

イオン 小野寺利裕 様  
XXXXXXXXXXXX4807  
売上 円

11200  
レギュラーガソリン P17      ¥6238  
数量      39.99(L)  
単価      @158

11200  
レギュラーガソリン P11      ¥7007  
数量      43.52(L)  
単価      @161

合計      ¥6,238  
(内消費税      @53.8      ¥2151)  
(内消費税10%(対象)      ¥6238      ¥667)  
承認No.0007749744      処理通番.24266

合計      ¥7,007  
(内消費税      @53.8      ¥2341)  
(内消費税10%(対象)      ¥7007      ¥637)  
承認No.0007747172      処理通番 16849

【使途の内容等】

政務活動にかかる自動車燃料代と12計上

※出張については、出張記録簿を作成し添付する。

※その他の支出については、支出の内容や具体の品名等を記入する。(領収書等で確認できる場合は記入不要)

【按分による支出】 ※按分により充当する場合に記入する。

按分率(A) ( 1/2 )      領収書等の金額(B) ( 13,245円)

按分による政務活動費の支出額(A) × (B)      6622 円 (1円未満端数切り捨て)

【按分率が1/2を超える場合はその理由】

領収書等貼付用紙

整理番号 061

【使途項目】(該当する項目の□に✓をつける)

- 調査研究費    研修費    会議費    要請・陳情活動費    資料作成費  
 資料購入費    広報広聴費    人件費    事務所費    事務費

【支払者名】 ※領収書等で確認できる場合は記入不要

小田島久美子

【支出額(政務活動費充当額)】

8691 円

※ 領収書その他の証拠書類の貼付欄(重ならないように貼付すること)

別紙領収書添付

【使途の内容等】

政務活動に要した自動車燃料代      R3年10月

※出張については、出張記録簿を作成し添付する。

※その他の支出については、支出の内容や具体の品名等を記入する。(領収書等で確認できる場合は記入不要)

【按分による支出】 ※按分により充当する場合に記入する。

按分率(A) (1/2)領収書等の金額(B)      17383 円

按分による政務活動費の支出額(A) × (B)      8691 円 (1円未満端数切り捨て)

【按分率が1/2を超える場合はその理由】

# ENEOS

## 納品書(領収書)

10/23~12/12  
冬タイヤ交換キャンペーン  
WEB予約⇒1,320円  
店頭、TEL予約⇒1,540円  
2021年10月18日 12:42

売上  
VISA カード 払い 様  
トク XXXXXXXXXXXX6827  
提携カード  
車両番号 実車番 3597  
2000-00  
ENEOSレギュラー P-02  
28.10L \*  
155円 ¥4,356  
(内ガソリン税63.80円 ¥1,512)  
**合計 ¥4,356**  
(消費税10%対録 ¥4,356  
内消費税等 ¥396)



apollostation

(株) 気仙沼商会  
実況  
宮城県仙台市泉区  
実況中77-1  
TEL:022-348-4000 SS:20309-12555

クレジットカード売上票

2021年10月29日 14:19 伝票No. 3442  
取引通番 6050

クレジットカード 様  
514-12555-9502-0004 ICS 20309  
XXXXXXXXXXXX6827  
一般提携 車番03597

0120-00 3947  
レギュラーガソリン P08 ¥3936  
数量 24.00L  
単価 @164  
(内ガソリン税 @53.8)

**合計 ¥3,936**  
(内税分消費税 ¥358)  
承認No. 0000377302

大好評!ニコニコレンタカー  
ウィッツが6hで¥2,200!!



お客様控え

IDEMITSU (クレジット領収書)

337852

仙台一番町SS

TEL 022-222-3511  
出光リテール販売(株)  
東京都中央区新富一丁目18-8 8F

売上 2021年10月10日 15:28

ODASHIMA KUMIKO 様  
クレジット

出光ゼアス P-11(内)  
28.77L @170.0 4890円  
01200.00

**合計 4,890円**  
(内、消費税等(10.00%) 445円)



マルネン株式会社  
グッドハート長命ヶ丘  
宮城県仙台市泉区  
長命ヶ丘6丁目15-1  
TEL:022-377-1995 SS:20339-42393

クレジットカード売上票

2021/10/25(月) 11:46 伝票No. 4057  
取引通番 2626

ODASHIMA KUMIKO 様  
514-42393-9502-0004 ICS 20339  
XXXXXXXXXXXX6827  
提携カード

012000 8768  
レギュラーガソリン P05 ¥4201  
数量 25.93L  
単価 @162  
(内ガソリン税 @53.8 ¥1395)

**合計 ¥4,201**  
(内税分消費税 ¥382)

領収書等貼付用紙

整理番号 062

【使途項目】(該当する項目の□に✓をつける)

- 調査研究費
- 研修費
- 会議費
- 宴請・陳情活動費
- 資料作成費
- 資料購入費
- 広報広聴費
- 人件費
- 事務所費
- 事務費

【支払者名】※領収書等で確認できる場合は記入不要

伊藤 藤和子

【支出額(政務活動費充当額)】

9,285 円

※領収書その他の証拠書類の貼付材



納品書 / 領収書

車内常備用はいかがですか?  
不織布マスク 50枚 ¥550(税込)

売上  
2021年10月28日 14:10  
クレジットカード会員様

クレジットカード  
0978  
レギュラーガソリン P-1 内税 10%  
25.00L @168.00 ¥4200  
12000.00

合計 ¥4,200  
(内消費税等 ¥382)

処理通番04302 2021/10/28 (311002)  
備小松商店 湯向SS

宮城県仙台市太白区秋保町湯向2-2  
TEL022-304-9311  
シートNo. 0055-01 担当: [redacted]



納品書 (領収書)

株式会社やまじょう上村商店  
鉤取SS  
宮城県仙台市太白区鉤取1-2-15  
TEL:022-245-0648

2021/10/23(土)14:14 2021/10/23

(カ)オリエントコーポレーション 様  
XXXXXXXXXXXX2701  
売上 一般クレジット

4260 020100 L-5 N-5  
キグナスガソリン ¥4371  
数量 28.02L,1  
単価 @156  
(内ガソリン税 @53.8 ¥1507)

合計 ¥4,371  
(内消費税等 ¥397)

※納品書(領収書)

(有)磯岸石油  
茂庭バイパスSS  
仙台市太白区茂庭2丁目2-17  
TEL:022-281-2818  
2021/10/17(日)12:15

ICS  
様

オリコカード  
XXXXXXXXXXXX2701 1057  
売上 オリコカード  
レギュラー  
110100 ¥4070  
25.60L @159.0 L-5 N-5

小計 ¥4,070  
(10%対象 ¥4,070  
内消費税 ¥370)  
合計 ¥4,070

納品書 (領収書)

株式会社やまじょう上村商店  
鉤取SS  
宮城県仙台市太白区鉤取1-2-15  
TEL:022-245-0648

2021/10/09(土)16:52 2021/10/09

(カ)オリエントコーポレーション 様  
XXXXXXXXXXXX2701  
売上 一般クレジット

0368 020100 L-5 N-5  
キグナスガソリン ¥5930  
数量 39.27L,1  
単価 @151  
(内ガソリン税 @53.8 ¥2113)

合計 ¥5,930  
(内消費税等 ¥539)

【使途の内容等】

調査研究活動に係る自転車燃料代  
2021.10月分

※出張については、出張記録簿を作成し添付する。

※その他の支出については、支出の内容や具体的な品名等を記入する。(領収書等で確認できる場合は記入不要)

【按分による支出】 ※按分により充当する場合に記入する。

按分率(A) ( 1/2 ) 領収書等の金額(B) ( 18,571 円)

按分による政務活動費の支出額(A)×(B) 9,285 円 (1円未満端数切り捨て)

【按分率が1/2を超える場合はその理由】

領収書等貼付用紙

整理番号 **063**

【使途項目】(該当する項目の□に✓をつける)

- 調査研究費     研修費     会議費     要請・陳情活動費     資料作成費
- 資料購入費     広報広聴費     人件費     事務所費     事務費

【支払者名】 ※領収書等で確認できる場合は記入不要

**佐々木真由美**

【支出額(政務活動費充当額)】

**4,683円**

※ なら

SS検索=>[https://usappy.jp/ss\\_corp/](https://usappy.jp/ss_corp/)  
宇佐美HP=><https://usami-net.com/>



**お客様控え**  
(クレジット領収書)

321583

**45号仙台駅前**

TEL 022-782-0844

**株式会社 宇佐美**

本社 東京都文京区本郷2-22-2

売上 2021年10月13日 12:47

**SASAKI MAYUMI 様**  
クレジット

レギュラーガソリン	P-12(内)	
30.00L	8158.0	4740円
(税抜)	8143.6	

01200.00		
(内、会費値引)	-82.0	-60円)

<b>合計</b>	<b>4,740円</b>
(内、消費税等(10.00%)	481円)

# ENEOS

系内品書(全頁4又書)

宝フリース株式会社  
仙台中野給油所  
仙台市宮城野区中野字神明135-1  
TEL:022-387-1211  
2021/10/22(金)12:21

TS_CUBIC	IC
XXXXXXXXXXXX1740	648687
売上 TS_CUBIC	
レギュラー	
021000	¥4626
28.73L	@161.0 L-7 N-1

小計	¥4,626
(10%対象)	¥4,626
内消費税	¥421)
<b>合計</b>	<b>¥4,626</b>
承認No.	0044021

支払方法 一括  
事前OK  
端末処理通番 10039  
VISACREDIT  
A0000000031010  
※本書保管上のお願!!!  
財布・手帳等にはさんで保管頂く  
場合は、印刷面を内側に折り保管  
をお願い致します。

【使途の内容等】

政務活動・研究活動に係る自動車燃料代(10月分)

※出張については、出張記録簿を作成し添付する。

※その他の支出については、支出の内容や具体の品名等を記入する。(領収書等で確認できる場合は記入不要)

【按分による支出】 ※按分により充当する場合に記入する。

按分率(A) ( 1 / 2 )      領収書等の金額(B) ( 9,366 円)

按分による政務活動費の支出額(A) × (B)      4,683 円 (1円未満端数切り捨て)

【按分率が1/2を超える場合はその理由】

領収書等貼付用紙

整理番号 064

【使途項目】(該当する項目の□に✓をつける)

- 調査研究費     研修費     会議費     要請・陳情活動費     資料作成費
- 資料購入費     広報広聴費     人件費     事務所費     事務費

【支払者名】 ※領収書等で確認できる場合は記入不要

佐々木真由美

【支出額(政務活動費充当額)】

400円

※ 領収書その他の証拠書類の貼付欄(重ならないように貼付すること)

領収書

車室 No.4

入庫時刻 10月08日 17時37分  
精算時刻 10月08日 19時22分

受領金額            ✓ 400円  
2021年10月08日19時22分 発行

システムパーク西宮城野

コロナ禍における  
生活支援

【使途の内容等】

市民相談時の駐車場代

※出張については、出張記録簿を作成し添付する。

※その他の支出については、支出の内容や具体の品名等を記入する。(領収書等で確認できる場合は記入不要)

【按分による支出】 ※按分により充当する場合に記入する。

按分率(A) (      /      )      領収書等の金額(B) (                      円)

按分による政務活動費の支出額(A) × (B)                      円 (1円未満端数切り捨て)

【按分率が1/2を超える場合はその理由】

【用途項目】(該当する項目の□に✓をつける)

- 調査研究費     研修費     会議費     要請・陳情活動費     資料作成費
- 資料購入費     広報広聴費     人件費     事務所費     事務費

【支払者名】 ※領収書等で確認できる場合は記入不要

佐々木真由美

【支出額(政務活動費充当額)】

400円

※ 領収書その他の証拠書類の貼付欄(重ならないように貼付すること)



リパーク仙台高裁前

ご利用ありがとうございました。  
またのご利用をお待ちしております。  
<http://www.repark.jp>

領 収 書

精算機 #01	A 精算No.000006
車室番号 (自動車)	10
入庫時刻	2021年10月14日(木) 10:39
精算時刻	2021年10月14日(木) 11:43
駐車料金	A料金 400円
=====	
合 計	400円
現金入金額	400円
釣銭	0円
現金領収金額	400円

レトロ  
高裁相談

【用途の内容等】

市民相談時の駐車場代

※出張については、出張記録簿を作成し添付する。

※その他の支出については、支出の内容や具体の品名等を記入する。(領収書等で確認できる場合は記入不要)

【按分による支出】 ※按分により充当する場合に記入する。

按分率(A) (     /     )                      領収書等の金額(B) (                      円)

按分による政務活動費の支出額(A) × (B)                      円 (1円未満端数切り捨て)

【按分率が1/2を超える場合はその理由】



領収書等貼付用紙

整理番号 066

【用途項目】(該当する項目の□に✓をつける)	
<input checked="" type="checkbox"/> 調査研究費	<input type="checkbox"/> 研修費 <input type="checkbox"/> 会議費 <input type="checkbox"/> 要請・陳情活動費 <input type="checkbox"/> 資料作成費
<input type="checkbox"/> 資料購入費	<input type="checkbox"/> 広報広聴費 <input type="checkbox"/> 人件費 <input type="checkbox"/> 事務所費 <input type="checkbox"/> 事務費
【支払者名】 ※領収書等で確認できる場合は記入不要	【支出額(政務活動費充当額)】
佐々木真由美	1,000円

※ 領収書その他の証拠書類の貼付欄(重ならないように貼付すること)

領収書

11月 駐車券 領収書  
 [Redacted]  
 其の明細  
 33 451495 A 21-10-20 16:46  
 02 命 1000円 21-10-20 19:19

済み③

OLへの生活相談  
支援

【用途の内容等】	市民相談時の駐車場代
※出張については、出張記録簿を作成し添付する。 ※その他の支出については、支出の内容や具体の品名等を記入する。(領収書等で確認できる場合は記入不要)	

【按分による支出】	※按分により充当する場合に記入する。
按分率(A) (      /      )	領収書等の金額(B) (                      円)
按分による政務活動費の支出額(A) × (B)                      円 (1円未満端数切り捨て)	
【按分率が1/2を超える場合はその理由】	

領収書等貼付用紙

整理番号 067

【使途項目】(該当する項目の□に✓をつける)

- 調査研究費     研修費     会議費     要請・陳情活動費     資料作成費
- 資料購入費     広報広聴費     人件費     事務所費     事務費

【支払者名】※領収書等で確認できる場合は記入不要

佐々木真由美

【支出額(政務活動費充当額)】

400円

※領収書その他の証拠書類の貼付欄(重ならないように貼付すること)

ダイコクパーキング

仙台市青葉区一番町二丁目2-5  
TEL 022-225-0580

領収証

精算機 #02	A 精算No.000162
発券機 #04	発券No.042030
入庫時刻	2021年10月26日(火) 14:48
出庫時刻	2021年10月26日(火) 15:53
駐車時間	1:05
駐車料金	A料金 ✓ 400円
=====	
合計	400円
現金領収額	400円
お預り	1,000円
お釣り	600円

またのご利用をお待ちしております。

ユロナ科にみけ  
消金相談

【使途の内容等】

市民相談時の駐車場代

※出張については、出張記録簿を作成し添付する。

※その他の支出については、支出の内容や具体の品名等を記入する。(領収書等で確認できる場合は記入不要)

【按分による支出】 ※按分により充当する場合に記入する。

按分率(A) (      /      )      領収書等の金額(B) (           円)

按分による政務活動費の支出額(A) × (B)      円 (1円未満端数切り捨て)

【按分率が1/2を超える場合はその理由】

領収書等貼付用紙

整理番号 068

【使途項目】(該当する項目の□に✓をつける)	
<input checked="" type="checkbox"/> 調査研究費	<input type="checkbox"/> 研修費 <input type="checkbox"/> 会議費 <input type="checkbox"/> 要請・陳情活動費 <input type="checkbox"/> 資料作成費
<input type="checkbox"/> 資料購入費	<input type="checkbox"/> 広報広聴費 <input type="checkbox"/> 人件費 <input type="checkbox"/> 事務所費 <input type="checkbox"/> 事務費
【支払者名】 ※領収書等で確認できる場合は記入不要	【支出額(政務活動費充当額)】
佐々木真由美	600円

※ 領収書その他の証拠書類の貼付欄(重ならないように貼付すること)

東口パーキング  
TEL:022-256-0058

領収証

精算機 #03            A 精算No.000639  
 発券機 #02            発券No.030004  
 入庫時刻 2021年10月27日(水) 10:37  
 出庫時刻 2021年10月27日(水) 12:30  
 駐車時間                1:53  
 駐車料金                A料金        600円  
 =====  
 合計                        600円  
 現金領収額                600円  
 お預り                    1,000円  
 お釣り                    400円

コトノホコリ  
 証書相談 - 別袋

またのご利用をお待ちしております。

【使途の内容等】

市民相談時の駐車場代

※出張については、出張記録簿を作成し添付する。  
 ※その他の支出については、支出の内容や具体の品名等を記入する。(領収書等で確認できる場合は記入不要)

【按分による支出】 ※按分により充当する場合に記入する。

按分率(A) (        /        )        領収書等の金額(B) (               ) 円

按分による政務活動費の支出額(A) × (B)        円 (1円未満端数切り捨て)

【按分率が1/2を超える場合はその理由】

領収書等貼付用紙

整理番号 **069**

<b>【使途項目】</b> (該当する項目の□に✓をつける) <input checked="" type="checkbox"/> 調査研究費   □ 研修費   □ 会議費   □ 要請・陳情活動費   □ 資料作成費 □ 資料購入費   □ 広報広聴費   □ 人件費   □ 事務所費   □ 事務費	
<b>【支払者名】</b> ※領収書等で確認できる場合は記入不要 佐藤幸雄	<b>【支出額(政務活動費充当額)】</b> 6,788 円
※ 領収書その他の証拠書類の貼付欄(重ならないように貼付すること)  領収書明細は別紙(1枚)	
<b>【使途の内容等】</b>  調査研究活動に係る自動車燃料代。2021年10月分 (4,864+3,792+4,920)÷2=6,788  ※出張については、出張記録簿を作成し添付する。 ※その他の支出については、支出の内容や具体の品名等を記入する。(領収書等で確認できる場合は記入不要)	
<b>【按分による支出】</b> ※按分により充当する場合に記入する。 按分率(A) ( 1 / 2 )      領収書等の金額(B) ( 13,576 円) 按分による政務活動費の支出額(A)×(B)      6,788 円 (1円未満端数切り捨て) <b>【按分率が1/2を超える場合はその理由】</b>	



apollostation

(株) 気仙沼商会  
カートピア泉  
宮城県仙台市泉区  
市名坂字原田160  
TEL:022-375-3755 SS:20309-12504

クレジットカード売上票

2021年10月09日 17:19 伝票No.1546  
取引通番 8690

江ノPontaクレジット外 標  
XXXXXXXXXXXX1741 ICS 20309  
328-12554-00479-116  
PontaID [REDACTED]  
江ノPontaクレジット 車番04228

0120-00 5677  
レギュラーガソリン P02 ¥4864  
数量 32.00L  
単価 @152  
(内ガソリン税 @53.8)

合計 ¥4,864  
(内税分消費税 ¥442)

承認No.0000840707  
支払方法 一括  
クレジットご利用額 ¥4,864  
有効期限 XX年XX月 企業コード 0001  
端末識別番号 7736410104350  
ARCOO ATC001E 10 Mastercard  
A0000000041010



apollostation

(株) 気仙沼商会  
カートピア泉  
宮城県仙台市泉区  
市名坂字原田160  
TEL:022-375-3755 SS:20309-12504

クレジットカード売上票

2021年10月20日 09:58 伝票No.3222  
取引通番 9983

江ノPontaクレジット外 標  
XXXXXXXXXXXX1741 ICS 20309  
328-12554-00479-116  
PontaID [REDACTED]  
江ノPontaクレジット 車番04228

0120-00 8510  
レギュラーガソリン P11 ¥3792  
数量 24.00L  
単価 @158  
(内ガソリン税 @53.8)

合計 ¥3,792  
(内税分消費税 ¥345)

承認No.0000155683  
支払方法 一括  
クレジットご利用額 ¥3,792  
有効期限 XX年XX月 企業コード 0001  
端末識別番号 7736410104350  
ARCOO ATC001F 10 Mastercard  
A0000000041010



apollostation

(株) 気仙沼商会  
カートピア泉  
宮城県仙台市泉区  
市名坂字原田160  
TEL:022-375-3755 SS:20309-12504

クレジットカード売上票

2021年10月28日 11:36 伝票No.4701  
取引通番 6098

江ノPontaクレジット外 標  
XXXXXXXXXXXX1741 ICS 20309  
328-12554-00479-116  
PontaID [REDACTED]  
江ノPontaクレジット 車番04228

0120-00 0861  
レギュラーガソリン P02 ¥4920  
数量 30.00L  
単価 @164  
(内ガソリン税 @53.8)

合計 ¥4,920  
(内税分消費税 ¥447)

承認No.0000118382  
支払方法 一括  
クレジットご利用額 ¥4,920  
有効期限 XX年XX月 企業コード 0001  
端末識別番号 7736410104350  
ARCOO ATC0021 10 Mastercard  
A0000000041010

領収書等貼付用紙

整理番号 070

【使途項目】(該当する項目の□に✓をつける)

- 調査研究費
- 研修費
- 会議費
- 要請・陳情活動費
- 資料作成費
- 資料購入費
- 広報広聴費
- 人件費
- 事務所費
- 事務費

【支払者名】 ※領収書等で確認できる場合は記入不要

竹中 栄雄

【支出額(政務活動費充当額)】

2,900 円

※ 領収書その他の証拠書類の貼付欄(重ならないように貼付すること)

# EneJet

## 納品書(領収書)

2021年10月14日 06:10

売上  
 ミビ シUFJニコス がいん 様  
 トークン XXXXXXXXXXXX1022  
 EneKey (一般提携)  
 車両番号 実車番  
 1200-00  
 ENEOSレギュラー P-07  
 37.91L \*  
 156円 ¥5,914  
 (QRクーポン値引 3円 -¥114)  
 値引後単価 153円 ¥5,800  
**合計 ¥5,800**  
 (消費税10%対象 ¥5,800  
 内消費税等 ¥527)

消費税額表示のない場合は消費税を請求書にてご請求いたします。

消費税には、地方消費税が含まれています。

ネクサスエナジー(株) セルフ石垣町  
 宮城県 仙台市 若林区土樋266  
 TEL:0222627078 SS-004221  
 レシートNo 7853-03 デーNo4493-4495  
 外通番17-00080  
 077石垣町 2021/10/14

【使途の内容等】

政務活動に係る自動車燃料代 ① ネクサスエナジー 5,800 円  
 10月分

計 5,800 円

※出張については、出張記録簿を作成し添付する。

※その他の支出については、支出の内容や具体的品名等を記入する。(領収書等で確認できる場合は記入不要)

【按分による支出】 ※按分により充当する場合に記入する。

按分率(A) ( 1 / 2 ) 領収書等の金額(B) ( 5,800 円)

按分による政務活動費の支出額(A)×(B) 2,900 円 (1円未満端数切り捨て)

【按分率が1/2を超える場合はその理由】

領収書等貼付用紙

整理番号 071

【使途項目】(該当する項目の□に✓をつける)	
<input checked="" type="checkbox"/> 調査研究費   □ 研修費   □ 会議費   □ 要請・陳情活動費   □ 資料作成費 □ 資料購入費   □ 広報広聴費   □ 人件費   □ 事務所費   □ 事務費	
【支払者名】 ※領収書等で確認できる場合は記入不要 公明党仙台市議団	【支出額(政務活動費充当額)】 155,140 円
※ 領収書その他の証拠書類の貼付欄(重ならないように貼付すること)	
別添のとおり	
【使途の内容等】 出張記録簿のとおり	
※出張については、出張記録簿を作成し添付する。 ※その他の支出については、支出の内容や具体の品名等を記入する。(領収書等で確認できる場合は記入不要)	
【按分による支出】 ※按分により充当する場合に記入する。 按分率(A) (      /      )      領収書等の金額(B) (      円) 按分による政務活動費の支出額(A) × (B)      円 (1円未満端数切り捨て)	
【按分率が1/2を超える場合はその理由】	

東口パーキング  
TEL:022-256-0058

領収証

精算機 #04 A 精算No.001325  
 発券機 #02 発券No.036600  
 入庫時刻 2021年11月17日(水) 09:20  
 出庫時刻 2021年11月17日(水) 12:14  
 駐車時間 2:54  
 駐車料金 A料金 900円  
 =====  
 合計 900円  
 現金領収額 900円  
 お預り 1,000円  
 お釣り 100円

またのご利用をお待ちしております。

東口パーキング  
TEL:022-256-0058

領収証

精算機 #05 A 精算No.000726  
 発券機 #01 発券No.074511  
 入庫時刻 2021年11月17日(水) 09:31  
 精算時刻 2021年11月17日(水) 11:24  
 駐車時間 1:53  
 駐車料金 A料金 600円  
 =====  
 合計 600円  
 現金領収額 600円  
 お預り 1,000円  
 お釣り 400円

またのご利用をお待ちしております。

領収書

車室 No.13

入庫時刻 11月17日 09時31分  
 精算時刻 11月17日 11時30分  
 受領金額 800円  
 2021年11月17日11時30分 発行

ホットハウス  
花京院第2パーキング

T P 仙台駅東口名掛丁

☆ 領収証 ☆

No.09

入庫 21/11/17 09:44:29  
 精算 21/11/17 11:36:30

現金 500円

副都心パーキング本町第12

◇ ご利用ありがとうございました ◇  
 ◇ またのお越しをお待ちしております ◇

領収証

入庫機番号:01 券番号:155030  
 精算機番号:01 領収証連番:155400  
 入庫日時 2021年11月17日 09時36分  
 精算日時 2021年11月17日 11時59分  
 駐車時間 2時間23分  
 [駐車券] 500円  
 投入金額 500円  
 領収金額 500円  
 つり銭額 0円

領収証

入庫日時 2021年11月17日 08時39分  
 精算日時 2021年11月17日 11時31分  
 No.02-000858 券No.02-253834  
 タワー番号 2号機 車室番号 21

駐車料金(一般) 1200円

料金計 1,200円

投入現金 1,200円  
 釣銭額 0円

◀ IN 駐車券・領収書

三井のリパーク まちくる	
01 #71987 A	21-11-17 09:43
01 A	600円 21-11-17 11:35
領収金額	上段…入庫日時 下段…出庫日時

- 駐車券を紛失しますと所定の紛失料金を申し受ける事となりますのでご注意ください。
- この券を磁気に近づけたり折損・汚損しますと精算が出来なくなる事がありますのでご注意ください。
- 場内での事故・災害・盗難等につきましては、一切の責任を負いません。

KW8621



# 領 収 書

公明党仙台市議団 様

No. R243843

2021年11月17日

合計金額 ￥150,040 (税込み)

但 11月17日会議室ご利用料として

東京都新宿区西目黒1丁目1番地2階

株式会社エスピー

〒107-8555

Tel.03-5227-7321 Fax.03-5227-7322

上記のとおり正に領収いたしました。



※金額の訂正及び社印、係印なきものは無効でございます。

ご入金日	2021年11月17日
摘要	

(収支報告様式第6号)

### 出張記録簿

(会派又は交付対象議員名 公明党仙台市議団)

出張者名	鈴木広康、鎌田城行、小野寺利裕、小田島久美子、佐藤和子 佐々木真由美、佐藤幸雄、竹中栄雄
用務先	浜田市（島根県）オンライン視察
出張期間	令和3年11月17日～11月17日
政務活動項目	○移動期日前投票所（車）の導入について ・事業が実施されるまでの経緯 ・現在までの移動期日前投票所活用実績 ・事業費用 ・今後の課題
経費内訳	会場費用 ・会議室（オンライン機器等） 150,040円（明細別紙） ○駐車料金 5,100円（領収書添付）  合計：155,140円
備考	

※ この記録簿は領収書等貼付用紙又は政務活動費支払証明書に添付してください。

1 視察日時及び場所

(1) 日 時 令和3年11月17日（水）10:00～11:30

(2) 場 所 TKP ガーデンシティ仙台駅西口 6M会議室

2 視察先

浜田市役所（オンライン）

3 視察対応者

浜田市選挙管理委員会事務局

4 目 的

移動期日前投票所（車）を導入についての調査

5 主要調査研究項目

- ① 取り組みの経緯
- ② 現在までの実績
- ③ 実施の事業費
- ④ 今後の課題

6 調査研究の概要

(1) 現状・取り組みの経緯

・浜田市の概要

平成17年10月1日に「旧浜田市・旧金城町・旧旭町・旧・弥栄村・旧三隅町」の5市町村が合併

人口51,737人（令和3年10月末現在）

面積690.66Km<sup>2</sup>（東京23区よりも広い）

投票所の数については、合併時（平成17年）に105ヶ所。その後、平成22年に78ヶ所、平成28年70ヶ所、令和3年68ヶ所に統廃合された。

平成28年の投票所の統廃合の際に移動期日前投票所（車）を導入。

\*巡回式期日前投票所を参考にした。

車を投票所とする上で、法的根拠・風雨等への対策、2重交付防止、投票所の設備など総務省へ確認しながら制度設計を行ってきた。

(2) 現在までの実績

平成28年参議院選挙：移動投票所利用率：57.14%（投票率78.81%）

平成29年市長選挙：移動投票所利用率：49.55%（投票率78.72%）

平成29年衆議院選挙：移動投票所利用率：53.40%（投票率73.05%）

平成31年県知事・県議選挙：移動投票所利用率：54.35%（投票率74.19%）

- 令和元年参議院選挙：移動投票所利用率：49.40%（投票率68.60%）  
令和3年市長・市議選挙：移動投票所利用率：57.89%（投票率71.03%）  
令和3年衆議院選挙：移動投票所利用率：66.18%（投票率63.55%）  
\*令和3年衆議院選挙は投票率の66%を超える方が利用されている。

### （3）事業費

初期費用含め327千円（人件費・備品・表網品等）

\*当時はワゴン車を所有していた。現在はレンタカーを使用

### （4）成果と今後の課題

成果：住民には好評であり、投票率低下防止の一助となっている。

課題：悪天候時の計画・対策。事務従事者の確保。本部の管理体制

## 7 本市への反映（案）

- （1）期日前投票所を今後増設する際には、本市でも移動期日前投票所は有益と期待できる
- （2）投票率低下防止策として多いに期待される。

# 御見積書

発行日 2021/11/15  
 見積番号 AA107368201  
 管理番号 B760306  
 見積有効期限 2021/11/16

公明党仙台市議団  
 佐藤幸雄 様

御見積金額	
¥150,040	(税込)

会議室のご利用

内容	単価	時間 数量	小計	割引	計	サ:税
2021年11月17日(水) TKPガーデンシティPREMIUM仙台西口						
ミーティングルーム6M 09:00~12:00	¥8,800	3	¥26,400		¥26,400	外
浜田市: オンライン視察会場						
室料 小計					¥26,400	
スクリーン・プロジェクターセット (3000ANSIルーメン以下)	¥15,000	1	¥15,000		¥15,000	外
無線マイク	¥5,000	1	¥5,000		¥5,000	外
インターネット回線(単独回線・有線LAN)	¥10,000	1	¥10,000		¥10,000	外
テクニカルスタッフ立会費	¥15,000	1	¥15,000		¥15,000	外
PC (zoomインストール)	¥30,000	1	¥30,000		¥30,000	外
ハンディカメラ (キャプチャーボード)	¥20,000	1	¥20,000		¥20,000	外
機材設営調整費	¥15,000	1	¥15,000		¥15,000	外
オプション 小計					¥110,000	
小計					¥136,400	

備考欄	
-----	--

内税・非課税	¥0		
8%対象	¥0	(消費税	¥0)
10%対象	¥150,040	(消費税	¥13,640)
軽減税率対象 ※	¥0	(消費税	¥0)
合計	¥150,040		



株式会社ティーケーピー

仙台支店

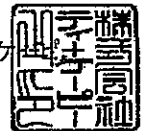

宮城県仙台市青葉区花京院1-2-15ソララプラザ4階  
 電話番号 022-208-7515 FAX 022-208-7525

--	--	--

浜田市（島根県）移動（車）期日前投票所 オンライン視察

日時：2021年11月17日（水）

10:00～11:30（10分前集合）

場所：TKP ガーデンシティ 仙台西口

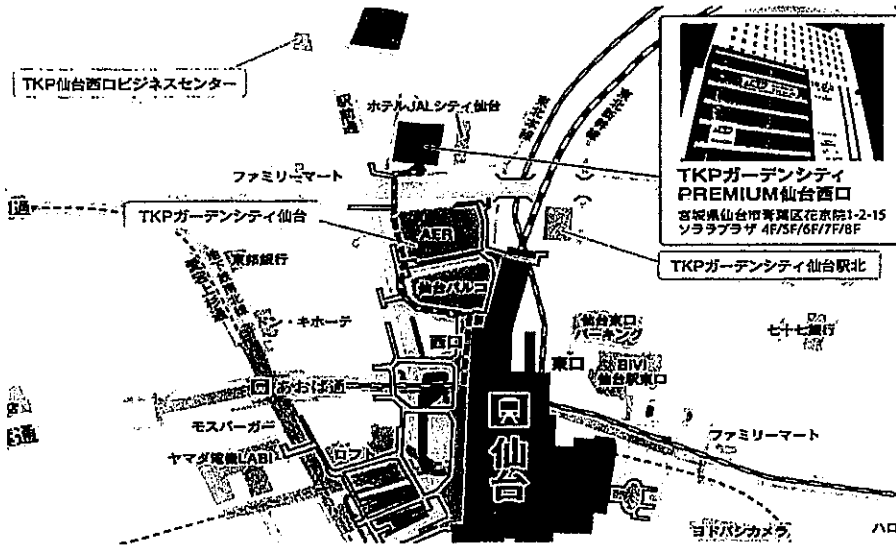

<視察目的>

・移動期日前投票所（車）を導入についての調査

\*投票所の設備を備えた車両（期日前投票所）を、計11箇所ですべて巡回的に設置

<内容>

・取り組みの経緯

・現在までの実績、費用

・今後の課題 など

【公明党仙台市議団 参加者】

・鈴木広康・鎌田城行・小野寺利裕・小田島久美子・佐藤和子・佐々木真由美・佐藤幸雄・竹中栄雄

計:8名

領収書等貼付用紙

整理番号 072

【使途項目】(該当する項目の□に✓をつける)

- 調査研究費
- 研修費
- 会議費
- 要望・陳情活動費
- 資料作成費
- 資料購入費
- 広報広聴費
- 人件費
- 事務所費
- 事務費

【支払者名】※領収書等で確認できる場合は記入不要

鈴木広康

【支出額(政務活動費充当額)】

4,930 円

※ 領収書その他の証拠書類の貼付欄(重ならないように貼付すること)

領収書

領収書

領収書

給油 2021年11月07日(日)09:06  
010000

現金会員 様 M  
6-895700-50039-001 9511-7 1  
4-現金固定 /

\*レギュラー ¥2,920  
N07 18.25L/リットル @160.00  
(内ガソリン税 @53.80 ¥982)

小計 ¥2,920

合計 ¥2,920  
(内消費税等 ¥265)  
(10%対象金額 ¥2,920  
内消費税等 ¥265)

商品欄 \*内税商品 #非課税商品

ナヴィ(株)エコノ西中田SS  
TEL 022-306-2203

2021/11/07 0952 NO:0428  
SC:8957003-1 係員:11

給油 2021年11月13日(土)18:38  
010000

現金会員 様 M  
6-895700-50039-001 9511-7 1  
4-現金固定 /

\*レギュラー ¥1,730  
N01 10.95L/リットル @158.00  
(内ガソリン税 @53.80 ¥589)

小計 ¥1,730

合計 ¥1,730  
(内消費税等 ¥157)  
(10%対象金額 ¥1,730  
内消費税等 ¥157)

商品欄 \*内税商品 #非課税商品

ナヴィ(株)エコノ西中田SS  
TEL 022-306-2203

2021/11/14 3543 NO:2636  
SC:8957003-1 係員:10

給油 2021年11月21日(日)18:44  
010000

現金会員 様 M  
6-895700-50039-001 9511-7 1  
4-現金固定 /

\*レギュラー ¥3,110  
N07 19.81L/リットル @157.00  
(内ガソリン税 @53.80 ¥1,066)

小計 ¥3,110

合計 ¥3,110  
(内消費税等 ¥283)  
(10%対象金額 ¥3,110  
内消費税等 ¥283)

商品欄 \*内税商品 #非課税商品

ナヴィ(株)エコノ西中田SS  
TEL 022-306-2203

2021/11/22 6967 NO:5536  
SC:8957003-1 係員:19

2021/11/30 0319 NO:8368  
SC:8957003-1 係員:01

ナヴィ(株)エコノ西中田SS  
TEL 022-306-2203

商品欄 \*内税商品 #非課税商品

合計 ¥2,100  
(内消費税等 ¥191)  
(10%対象金額 ¥2,100  
内消費税等 ¥191)

小計 ¥2,100

\*レギュラー ¥2,100  
N13 13.29L/リットル @158.00  
(内ガソリン税 @53.80 ¥715)

現金会員 様 M  
6-895700-50039-001 9511-7 1  
4-現金固定 /

給油 2021年11月29日(月)17:45  
010000

領収書

【使途の内容等】

政務活動に係る自動車燃料費 (11月)

※出張については、出張記録簿を作成し添付する。

※その他の支出については、支出の内容や具体の品名等を記入する。(領収書等で確認できる場合は記入不要)

【按分による支出】 ※按分により充当する場合に記入する。

按分率(A) ( 1/2 ) 領収書等の金額(B) ( 9,860 円)

按分による政務活動費の支出額(A) × (B) 4,930 円 (1円未満端数切り捨て)

【按分率が1/2を超える場合はその理由】 -103-

領収書等貼付用紙

整理番号 073

【使途項目】(該当する項目の□に✓をつける)

- 調査研究費
- 研修費
- 会議費
- 要請・陳情活動費
- 資料作成費
- 資料購入費
- 広報広聴費
- 人件費
- 事務所費
- 事務費

【支払者名】※領収書等で確認できる場合は記入不要

鎌田城行

【支出額(政務活動費充当額)】

7,824 円

※ 領収書その他の証拠書類の貼付欄(重ならないように貼付すること)

# ENEOS



## 納品書(領収書)

2021年11月11日 11:46

売上  
 ミツバシUFJニコス カイン 様  
 トーク XXXXXXXXXXXX1008  
 EneKey (一般提携)  
 車両番号 実車番  
 0026-00  
 レギュラー P-14  
 53.00L \*

161円 ¥8,533  
**合計** ¥8,533  
 (消費税10%対象 ¥8,533  
 内消費税等 ¥776)

ENEOSフロンティア東北Co.  
 Dr. Driveセルフ桜ヶ丘店  
 宮城県 仙台市 青葉区  
 桜ヶ丘4丁目7-1  
 TEL:022-279-8261 SS-372276  
 店号No 2686-05  
 テーカNo3862-3864  
 外通番17-83384  
 050給油担当 2021/11/11

(株)千代田商事  
 小松島  
 宮城県仙台市青葉区  
 小松島4丁目14-18  
 TEL:022-233-5721 SS:20501-12228

クレジットカード売上票

2021/11/23(火) 18:22 伝票No.0637  
 取引通番 4820

KAMATA SHIROYUKI様  
 514-12228-9508-0005 IC 20501  
 XXXXXXXXXXXX1008  
 提携カード

012000 5073  
 レギュラーガソリン P04 ¥7115  
 数量 44.75L  
 単価 @159  
 アプリ会員割引クーポン  
 (単価 3円引 適用済)  
 (内ガソリン税 @53.8 ¥2408)

**合計** ¥7,115  
 (内税分消費税 ¥647)

【使途の内容等】

政務活動費(調査研究活動)に係る自動車燃料代

※出張については、出張記録簿を作成し添付する。

※その他の支出については、支出の内容や具体の品名等を記入する。(領収書等で確認できる場合は記入不要)

【按分による支出】 ※按分により充当する場合に記入する。

按分率(A) ( 1 / 2 ) 領収書等の金額(B) ( 15,648 円)

按分による政務活動費の支出額(A) × (B) 7,824 円 (1円未満端数切り捨て)

【按分率が1/2を超える場合はその理由】



【使途項目】(該当する項目の□に✓をつける)

- 調査研究費     研 修 費     会 議 費     要請・陳情活動費     資料作成費
- 資料購入費     広報広聴費     人 件 費     事務所費     事 務 費

【支払者名】 ※領収書等で確認できる場合は記入不要

小野寺利裕

【支出額(政務活動費充当額)】

6458 円

※ 領収書その他の証拠書類の貼付欄(重ならないように貼付すること)



※内品書 (領収書)

※内品書 (領収書)

シナネン石油株式会社  
セルヴィス苦竹  
宮城県仙台市宮城野区苦竹2丁目3-70  
TEL:022-284-9934      SS-013128

シナネン石油株式会社  
セルヴィス苦竹  
宮城県仙台市宮城野区苦竹2丁目3-70  
TEL:022-284-9934      SS-013128

2021年11月13日 16:01 伝票No.0195 通番3666

2021年11月22日 20:41 伝票No.0289 通番2914

イオン 小野寺利裕様  
XXXXXXXXXXXX4807  
売上 円

イオン 小野寺利裕様  
XXXXXXXXXXXX4807  
売上 円

11200  
レギュラーガソリン P11      ¥7131  
数量      44.85(L)  
単価      @159

11200  
レギュラーガソリン P05      ¥6785  
数量      37.32(L)  
単価      @155

合計      ¥7,131  
(内消費税 @53.8      ¥2413)  
(内消費税10%(対象)      ¥7131      ¥648)  
承認No.0007743750      処理通番 17141

合計      ¥5,785  
(内消費税 @53.8      ¥2008)  
(内消費税10%(対象)      ¥5785      ¥526)  
承認No.0007782164      処理通番 11075

【使途の内容等】

政務活動にかかる自動車燃料代と12計上

※出張については、出張記録簿を作成し添付する。

※その他の支出については、支出の内容や具体的品名等を記入する。(領収書等で確認できる場合は記入不要)

【按分による支出】 ※按分により充当する場合に記入する。

按分率(A) ( 1/2 )      領収書等の金額(B) ( 12,916 円)

按分による政務活動費の支出額(A) × (B)      6458 円 (1円未満端数切り捨て)

【按分率が1/2を超える場合はその理由】

領収書等貼付用紙

整理番号 **075**

<b>【使途項目】</b> (該当する項目の□に✓をつける) ✓ 調査研究費   □ 研修費   □ 会議費   □ 要請・陳情活動費   □ 資料作成費 □ 資料購入費   □ 広報広聴費   □ 人件費   □ 事務所費   □ 事務費	
<b>【支払者名】</b> ※領収書等で確認できる場合は記入不要 小田島久美子	<b>【支出額(政務活動費充当額)】</b> 9078 円
※ 領収書その他の証拠書類の貼付欄(重ならないように貼付すること) 別紙領収書添付	
<b>【使途の内容等】</b> 政務活動に要した自動車燃料代   R3年11月	
※出張については、出張記録簿を作成し添付する。 ※その他の支出については、支出の内容や具体の品名等を記入する。(領収書等で確認できる場合は記入不要)	
<b>【按分による支出】</b> ※按分により充当する場合に記入する。 按分率(A) (1/2)領収書等の金額(B)                      18156 円 按分による政務活動費の支出額(A) × (B)                      9078 円 (1円未満端数切り捨て)	
<b>【按分率が1/2を超える場合はその理由】</b>	

# ENEOS



# ENEOS

## 納品書(領収書)

10/23~12/12  
冬タイヤ交換キャンペーン  
WEB予約⇒1,320円  
店頭、TEL予約⇒1,540円  
2021年11月19日 18:21

売上  
VISA カード がいん 様  
トク XXXXXXXXXXXX6827  
提携カード  
車両番号 実車番 3597  
2000-00  
ENEOSレギュラー P-02  
26.62L \*

161円 ¥4,286  
(内ガソリン税53.80円 ¥1,432)  
合計 ¥4,286  
(消費税10%対象 ¥4,286  
内消費税等 ¥390)

クレジット支払  
A0000000031010  
VISA CREDIT  
有効期限: XX/XX NC ICS  
支払方法: 一括払い  
承認番号: 0002956

現金くお済みの場合は領収書(カネおけり)のみより  
消費税額表示のみ、または消費税を納税票に  
ご請求いたします。  
消費税は、他の消費税がまはれていない。

マルネン  
グッドハート仙台中山SS  
宮城県仙台市青葉区  
中山4-25-34  
TEL:022-719-8776 SS-004219  
レシートNo 2162-01 デーNo1341-1343  
外通番17-64383  
011-██████████ 2021/11/19

マルネン株式会社  
グッドハート長命ヶ丘  
宮城県仙台市泉区  
長命ヶ丘6丁目15-1  
TEL:022-377-1995 SS:20339-42393

クレジットカード売上票

2021/11/13(土) 15:15 伝票No.7540  
取引通番 0715

ODASHIMA KUMIKO 様  
514-42393-9502-0004 ICS 20339  
XXXXXXXXXXXX6827  
提携カード

012000 5139  
レギュラーガソリン P05 ¥4261  
数量 26.63L  
単価 @160  
(内消費税 ¥53.8 ¥1433)

合計 ¥4,261  
(内税分消費税 ¥387)  
承認No.0000561777

## 納品書(領収書)

10/23~12/12  
冬タイヤ交換キャンペーン  
WEB予約⇒1,320円  
店頭、TEL予約⇒1,540円  
2021年11月04日 19:01

売上  
VISA カード がいん 様  
トク XXXXXXXXXXXX6827  
提携カード  
車両番号 実車番 3597  
2000-00  
ENEOSレギュラー P-02  
25.66L \*

161円 ¥4,131  
(内ガソリン税53.80円 ¥1,381)  
合計 ¥4,131  
(消費税10%対象 ¥4,131  
内消費税等 ¥376)

クレジット支払  
A0000000031010  
VISA CREDIT  
有効期限: XX/XX NC ICS  
支払方法: 一括払い  
承認番号: 0000842

現金くお済みの場合は領収書(カネおけり)のみより  
消費税額表示のみ、または消費税を納税票に  
ご請求いたします。  
消費税は、他の消費税がまはれていない。

マルネン  
グッドハート仙台中山SS  
宮城県仙台市青葉区  
中山4-25-34  
TEL:022-719-8776 SS-004219  
レシートNo 7649-01 デーNo4768-4770  
外通番17-63349  
010-██████████ 2021/11/04

# ENEOS

# EneJet

## 納品書(領収書)

## 納品書(領収書)

2021年11月21日 14:06

10/23~12/12  
冬タイヤ交換キャンペーン  
WEB予約⇒1,320円  
店頭、TEL予約⇒1,540円  
2021年11月30日 18:02

売上  
VISA カード カイイ 様  
トーク XXXXXXXXXXXX6827  
提携カード  
車両番号 実車番  
0026-00  
レギュラー P-01  
6.02L \*

売上  
VISA カード カイイ 様  
トーク XXXXXXXXXXXX6827  
提携カード  
車両番号 実車番 3597  
2000-00  
ENEOSレギュラー P-08  
27.86L \*  
161円 ￥4,485  
(内ガソリン税53.80円 ￥1,499)  
**合計 ￥4,485**  
(消費税10%対象 ￥4,485)  
内消費税等 ￥408

**合計 ￥993**  
(消費税10%対象 ￥993)  
内消費税等 ￥90  
クレジット支払  
A0000000031010  
VISACREDIT  
有効期限: XX/XX NC IC  
支払方法: 一括払い  
承認番号: 0000058

クレジット支払  
A0000000031010  
VISACREDIT  
有効期限: XX/XX NC ICS  
支払方法: 一括払い  
承認番号: 0001349  
現金で支払った場合は領収書を控えに付添い  
消費税額表示のない場合は消費税を請求書にて  
請求いたします。  
消費税は、地方消費税が含まれています。

現金で支払った場合は領収書を控えに付添い  
消費税額表示のない場合は消費税を請求書にて  
請求いたします。  
消費税は、地方消費税が含まれています。

ENEOSフロンティア東北C○  
DDセルフ泉さねざわ店  
宮城県 仙台市 泉区  
実沢字飛鳥原49-1  
TEL:022-377-4144 SS-220312  
レシートNo 1007-01  
デ-外No2584-2586  
外通番17-83566  
020管理 2021/11/21

マルネン  
グッドハート仙台中山SS  
宮城県仙台市青葉区  
中山4-25-34  
TEL:022-719-8776 SU 4219  
レシートNo 4206-01 デ-外No6687-6689  
外通番17-65244  
009 2021/11/30

【使途項目】(該当する項目の□に✓をつける)

- 調査研究費     研修費     会議費     要請・陳情活動費     資料作成費
- 資料購入費     広報広聴費     人件費     事務所費     事務費

【支払者名】 ※領収書等で確認できる場合は記入不要

伊藤和子

【支出額(政務活動費充当額)】

5,902 円

※ 領収書その他の証拠書類の貼付欄(重ならないように貼付すること)



株式会社やまじょう上村商店  
 鉤取SS  
 宮城県仙台市太白区鉤取1-2-15  
 TEL:022-245-0648

2021/11/04(木)16:11    2021/11/04

(仮)ポイントカードレシヨ 様  
 XXXXXXXXXXXXX2701  
 売上 一般クレジット

7856 020100	L-5 N-5	
キグナスガソリン		¥5330
数量 32.70L		
単価 @163		
(内ガソリン税 @53.8		¥1759)

合計 ¥5,330  
 (内消費税等 ¥185)



株式会社やまじょう上村商店  
 鉤取SS  
 宮城県仙台市太白区鉤取1-2-15  
 TEL:022-245-0648

2021/11/24(水)08:59    2021/11/24

(仮)ポイントカードレシヨ 様  
 XXXXXXXXXXXXX2701  
 売上 一般クレジット

4216 020100	L-5 N-5	
キグナスガソリン		¥6474
数量 39.96L		
単価 @162		
(内ガソリン税 @53.8		¥2150)

合計 ¥6,474  
 (内消費税等 ¥589)

【使途の内容等】

調査研究活動に係る自動車燃料代  
 2021.11月分

※出張については、出張記録簿を作成し添付する。

※その他の支出については、支出の内容や具体の品名等を記入する。(領収書等で確認できる場合は記入不要)

【按分による支出】 ※按分により充当する場合に記入する。

按分率(A) ( 1 / 2 )    領収書等の金額(B) ( 11,804 円)

按分による政務活動費の支出額(A) × (B)    5,902 円 (1円未満端数切り捨て)

【按分率が1/2を超える場合はその理由】

領収書等貼付用紙

整理番号 077

【使途項目】(該当する項目の□に✓をつける)

- 調査研究費     研修費     会議費     要請・陳情活動費     資料作成費
- 資料購入費     広報広聴費     人件費     事務所費     事務費

【支払者名】※領収書等で確認できる場合は記入不要

佐々木真由美

【支出額(政務活動費充当額)】

7,303円

# ENEOS

納品書(領収書)

2021年11月05日 11:33

売上  
TS3CARD 様  
トーク XXXXXXXXXXXX1740  
提携カード  
車両番号 実車番 1  
0026-00  
レギュラー P-09  
29.00L \*  
169円 ¥4,901  
(内ガソリン税53.80円) ¥1,560

カメイ株式会社 幸町SS  
宮城県 仙台市 宮城野区  
幸町5-1-17  
TEL:022-256-6871 SS-220326  
レシートNo 1811-17 デ-9No9724-9730  
外通番17-41668  
005 2021/11/05

# ENEOS

納品書(領収書)

2021年11月15日 17:51

売上  
TS3CARD 様  
トーク XXXXXXXXXXXX1740  
提携カード  
車両番号 実車番 1  
0026-00  
レギュラー P-07  
30.10L \*  
169円 ¥5,086

(内ガソリン税53.80円) ¥1,619  
合計 ¥5,086  
(消費税10%対象) ¥5,086  
内消費税等 ¥462  
クレジット支払  
A000000031010  
VISACREDIT  
有効期限: XX/XX NC ICS  
支払方法:一括払い  
承認番号: 0064076

カメイ株式会社 幸町SS

# ENEOS

納品書(領収書)

2021年11月28日 15:24

売上  
TS3CARD 様  
トーク XXXXXXXXXXXX1740  
提携カード  
車両番号 実車番 709  
0026-00  
レギュラー P-05  
27.66L \*  
167円 ¥4,619

(内ガソリン税53.80円) ¥1,488  
合計 ¥4,619  
(消費税10%対象) ¥4,619  
内消費税等 ¥420  
クレジット支払  
A000000031010  
VISACREDIT  
有効期限: XX/XX NC ICS  
支払方法:一括払い  
承認番号: 0056101

カメイ株式会社 幸町SS

【使途の内容等】

政務活動・研究活動に係る自動車燃料代(11月分)

※出張については、出張記録簿を作成し添付する。

※その他の支出については、支出の内容や具体的品名等を記入する。(領収書等で確認できる場合は記入不要)

【按分による支出】 ※按分により充当する場合に記入する。

按分率(A) ( 1 / 2 )      領収書等の金額(B) ( 14,606 円)

按分による政務活動費の支出額(A) × (B)      7,303 円 (1円未満端数切り捨て)

【按分率が1/2を超える場合はその理由】

領収書等貼付用紙

整理番号 078

【使途項目】(該当する項目の□に✓をつける)

- 調査研究費     研修費     会議費     要請・陳情活動費     資料作成費
- 資料購入費     広報広聴費     人件費     事務所費     事務費

【支払者名】 ※領収書等で確認できる場合は記入不要

佐々木真由美

【支出額(政務活動費充当額)】

150円

※ 領収書その他の証拠書類の貼付欄(重ならないように貼付すること)

↑ 駐 車 券 ↑

宮城野区文化センター駐車場  
 住 022-257-1213  
 営業時間 8:30~22:00  
 出庫は22:30までです。  
 駐車券の紛失にご注意ください。2千円札、  
 5千円札、1万円札は使用できません。

21-11-10 1-0112 / 12:56

精算11-10 14:14  
 駐車時間 1時間18分  
 駐車料金 ✓ 150円  
 割引 0円

領収書

前払 0円  
 現金 150円  
 釣銭 50円  
 NO. 751061

障子の同92

生活支援

【使途の内容等】

市民相談時駐車場代

※出張については、出張記録簿を作成し添付する。

※その他の支出については、支出の内容や具体の品名等を記入する。(領収書等で確認できる場合は記入不要)

【按分による支出】 ※按分により充当する場合に記入する。

按分率(A) ( / )      領収書等の金額(B) (      円)

按分による政務活動費の支出額(A) × (B)      円 (1円未満端数切り捨て)

【按分率が1/2を超える場合はその理由】

領収書等貼付用紙

整理番号 079

【使途項目】(該当する項目の□に✓をつける)

- 調査研究費
- 研修費
- 会議費
- 要請・陳情活動費
- 資料作成費
- 資料購入費
- 広報広聴費
- 人件費
- 事務所費
- 事務費

【支払者名】 ※領収書等で確認できる場合は記入不要

佐々木真由美

【支出額(政務活動費充当額)】

600円

※ 領収書その他の証拠書類の貼付欄(重ならないように貼付すること)

タイムズ24  
 タイムズ宮城野第4  
 0120-70-8924

《 領 収 書 》

[NO. 15]  
 21年11月15日15:39 --11月15日17:27  
 駐車料金 600円  
 合計 600円  
 お預り 1,100円  
 お釣 500円  
 NO.034318

工事費 = 1310  
 相談と24支

【使途の内容等】

市民相談時駐車場代

※出張については、出張記録簿を作成し添付する。

※その他の支出については、支出の内容や具体の品名等を記入する。(領収書等で確認できる場合は記入不要)

【按分による支出】 ※按分により充当する場合に記入する。

按分率(A) ( / ) 領収書等の金額(B) ( 円)

按分による政務活動費の支出額(A) × (B) 円 (1円未満端数切り捨て)

【按分率が1/2を超える場合はその理由】



<b>【使途項目】</b> (該当する項目の□に✓をつける) <input checked="" type="checkbox"/> 調査研究費   □ 研修費   □ 会議費   □ 要請・陳情活動費   □ 資料作成費 <input type="checkbox"/> 資料購入費   □ 広報広聴費   □ 人件費   □ 事務所費   □ 事務費	
<b>【支払者名】</b> ※領収書等で確認できる場合は記入不要 佐藤幸雄	<b>【支出額(政務活動費充当額)】</b> 2,282 円
※ 領収書その他の証拠書類の貼付欄(重ならないように貼付すること)  <p style="text-align: center;">領収書明細は別紙(1枚)</p>	
<b>【使途の内容等】</b> <p style="text-align: center;">調査研究活動に係る自動車燃料代。2021年11月分  <math>4,564 \div 2 = 2,282</math></p> <p>※出張については、出張記録簿を作成し添付する。          ※その他の支出については、支出の内容や具体的品名等を記入する。(領収書等で確認できる場合は記入不要)</p>	
<b>【按分による支出】</b> ※按分により充当する場合に記入する。 按分率(A) ( 1 / 2 )      領収書等の金額(B) ( 4,564 円) 按分による政務活動費の支出額(A) × (B) <u>2,282 円</u> (1円未満端数切り捨て) <b>【按分率が1/2を超える場合はその理由】</b>	



apollostation

(株) 気仙沼商会  
カートピア泉  
宮城県仙台市泉区  
市名坂字原田160  
TEL:022-375-3755 SS:20309-12504

クレジットカード売上票

2021年11月10日 11:59 伝票No.6847  
取引通番 7709

エポサポ  
XXXXXXXXXXXX1741 ICS 20309  
328-12554-00479-116  
Pontaid  
エポサポ 単番04228

0120-00 4552  
レギュラーガソリン P02 ¥4564  
数量 28.00L  
単価 @163  
(内消費税 @53.8)

合計 ¥4,564  
(内税分消費税 ¥415)

承認No.0000939316  
支払方法 一括  
クレジットご利用額 ¥4,564  
有効期限 XX年XX月 企業コード 0001  
端末識別番号 7736410104350  
ARC00 ATC0022 10 Mastercard  
A0000000041010

【使途項目】(該当する項目の□に✓をつける)

- 調査研究費
- 研修費
- 会議費
- 要望・陳情活動費
- 資料作成費
- 資料購入費
- 広報広聴費
- 人件費
- 事務所費
- 事務費

【支払者名】※領収書等で確認できる場合は記入不要

佐藤幸雄

【支出額(政務活動費充当額)】

28,000円

※領収書その他の証拠書類の貼付欄(重ならないように貼付すること)

別紙出張記録簿の通り

領 収 証		AA No. 014131
佐藤幸雄様		R3年11月24日
金	28000	※
但し 批 発 券 引 合 算		
上記金額正に領収いたしました		
収入 印 紙	<p>近畿日本ツーリスト株式会社</p> <p>特約店 株式会社 あすなろ倶楽部</p> <p>広島県知事控帳旅行業第2-333号</p> <p>本 社 広島県呉市本町 電話 0823-32-5100 FAX 0823-32-5200</p> <p>仙台支店 宮城県仙台市東区乙女中央5丁目 電話 022-771-7721 FAX 022-771-7727</p>	
<p>御注意 1. 複写記入式でないもの並びに金額の訂正したもの、また社用印、責任者印、発行者印なきものは無効とします。</p> <p>2. 金額の頭部に千の表示をいたしております。</p>		

【使途の内容等】

出張記録簿の通り

※出張については、出張記録簿を作成し添付する。

※その他の支出については、支出の内容や具体の品名等を記入する。(領収書等で確認できる場合は記入不要)

【按分による支出】 ※按分により充当する場合に記入する。

按分率(A) ( / ) 領収書等の金額(B) ( 円)

按分による政務活動費の支出額(A) × (B) 円 (1円未満端数切り捨て)

【按分率が1/2を超える場合はその理由】

(収支報告様式第6号)

### 出張記録簿

(会派又は交付対象議員名 公明党仙台市議団)

出張者名	佐藤幸雄
用務先	札幌市・千歳市・北広島市 視察
出張期間	令和3年11月30日～12月1日
政務活動項目	○日本ムービングハウス協会 災害時のムービングハウス活用について ・事業実施の経緯。自治体への納入事例。今後の課題。工場見学など。 ○キウス周堤墓群について（千歳市埋蔵文化財センター） ・事業の経緯。現在の状況。今後の課題
経費内訳	交通・宿泊費 ・仙台空港－新千歳空港（往復）宿泊 28,000円（領収書添付）  合計 28,000円
備考	【宿泊理由】 宿泊付航空券が、日帰り旅費より低価格だった為

※ この記録簿は領収書等貼付用紙又は政務活動費支払証明書に添付してください。

# 《調査・研修等報告書》

2021年12月4日

報告者名 佐藤 幸雄

## ◎項目

調査研究、研修、その他( )

## ◎参加者名

佐藤幸雄

## ◎日程

11月30日～11月30日

## ◎視察・調査場所

①千歳市・札幌市・北広島市：11月30日

○日本ムービングハウス協会 災害時のムービングハウス活用について

- ・事業実施の経緯
- ・自治体への納入事例
- ・今後の課題
- ・工場見学

②千歳市：11月30日

○キウス周堤墓群について（千歳市埋蔵文化財センター）

- ・事業の経緯
- ・現在の状況
- ・今後の課題

## ◎調査視察内容及び報告

②千歳市：15：50～16：30

○キウス周堤墓群について（千歳市埋蔵文化財センター）

<千歳市>

説明担当者：千歳市教育委員会教育部 埋蔵文化センター調査係  
係長 直江 康雄

### 【事業の設置】

旧長都小中学校の跡地を埋蔵文化財センターとして開設：平成22年（2010年）から一般公開。

（旧長都小中学校は明治33年（1900年）に簡易教育所として開校。その後、尋常小学校を経て平成17年（2005年）に105年の幕を閉じた）

### 【これまでの歴史】

#### ・これまでの歩み

研究初期の1900年代前半、歴史家の河野常吉が、現地調査や聞き取り調査により、キウス周辺で見られる特殊な地形の見取り図を残し、アイヌの「チャシ（砦）」として紹介。

常吉の息子である河野広道が、斜里町の斜里町の朱円栗沢遺跡やキウス7号周堤墓の調査成果から、これらを縄文時代の墓と考え「環状土籬」と呼んだ。（周堤墓のあまりの大きさから、縄文時代のものと認知されるまでに時間を要した）

その後、測量調査を経て1979年に一般の人にも理解しやすいように「周堤墓」と改め、国史跡に指定された。

2013年から2017年の詳細分布調査で新たに14号周堤墓が発見され2019年には国史跡の範囲が追加指定され、2021年には「北海道・北東北の縄文遺跡群」の構成資産の一つとしてユネスコの世界文化遺産に登録された。

### 【周堤墓の大きさ（単位：メートル）】

	外径	内径	周堤の高さ*	周堤の幅
1号周堤墓地	83	36	2.8	23.5
2号周堤墓地	73	30	4.7	21.5
3号周堤墓地	51	27	0.8	12.0
4号周堤墓地	79	43	1.5	18.5

5号周堤墓地	51	24	8.0	13.5
6号周堤墓地	52	22	0.6	15.0
1 1号周堤墓地	53	23	0.6	15.0
1 2号周堤墓地	33	16	0.4	8.5
1 4号周堤墓地	19	11	0.6	4.3

\*周堤墓の高さは他の周堤と重複しない場所での天端とその直近のくぼみ（堅穴）下端との最も大きい比較差

### 【今後の課題】

- ・貴重な資料の保存のあり方（歴史博物館等の建設）

### 【本市への活用】

- ・今後の本市における歴史遺跡の活用や展示の見せ方、世界遺産登録への登録について貢献できる。

# 日本ムービングハウス協会本部 視察成果報告

## 1 視察日時及び場所

- (1) 日 時 令和3年11月30日(火) 12:50~15:30  
(2) 場 所 千歳市、北広島市、札幌市

## 2 視察先

アーキビジョン21千歳本社、本社工場、美しが丘展示場

## 3 視察対応者

- 一般社団法人日本ムービングハウス協会  
理事長・佐々木信博氏、
- 株式会社アーキビジョン21  
代表取締役・丹野正則氏(同理事)、

## 4 目 的

震災が発生した際の応急仮設住宅の一つとして、ムービングハウスの性能と、  
防災「家」バンク機能の可能性について調査した  
平成31年4月1日「改正災害救助法」により、本市が都道府県からの委任によらず、  
応急仮設住宅の供与等が主体的に実施できることに伴う調査(法的根拠)

## 5 主要調査研究項目

- ① 動画でのプレゼンテーション
- ② 本社工場プレカットセンター見学
- ③ 設備取り付け新工場の見学
- ④ 展示場の見学
- ⑤ 意見交換

## 6 調査研究の概要

### (1) 現状・課題

東日本大震災では、大規模で迅速に応急仮設住宅を建設する必要に迫られた。  
災害救助法に則り、住宅を再建できるまでの応急的・一時的住まい(仮住まい)の確保という意義から、「雨露をしのぐ」ため最低限の広さ、機能等を具備(必要最低限の面積、費用の上限を設定)することが求められ、早期に完成した応急仮設住宅は、断熱性、遮音性、耐久性に劣る住宅が多く建設された

公明党による総点検アンケートなどを経て、追加の予算をもって、壁、天井、床下への断熱材等の追加・補強、すきま風防止用のシート等の追加・補強、窓の二重サッシ



化、複層ガラス化、玄関先への風除室等の整備などが図られることとなった

以後、ハウスメーカー等が建設した住宅は比較的装備が揃っていたが、短期間での大量供給は難しく、建設のスピードに課題があった

## (2) ムービングハウスの利点

- ・ムービングハウスは、トレーラーでそのまま移動することが出来るため、建設済みの住宅を移動させることにより、迅速に供給することが出来る
- ・トレーラーハウスと異なる点は、車両と建築物の違いであり、建築物としての基準が採用されている同ハウスは耐震性、防音性、気密性が非常に優れている
- ・木材を使用した優れた住環境を提供できるとともに、断熱性は北海道の気候でも十分に評価されている
- ・いくつものハウスをつなげて、大きな集会場のようにすること、最大4階建にすることが可能など、様々な用途に使用することができる
- ・耐用年数が200年程度に設定され、何度もくり返しレンタルのように使用できる
- ・防災「家」バンクとして応急仮設住宅を備蓄しておく仕組みを構築することができれば、有事が起こった際に、迅速に大量の住宅供給が可能となる
- ・環境対策としての補助金の可能性がある

## (3) ムービングハウスの課題

- ・防災「家」バンクの仕組みを構築するには、自治体の具体的な転用方法が必要
- ・災害救助法に見合う建設費に抑えること

## 7 本市への貢献

今のところはない。

## 8 本市への反映(案)

- ・有事の際にムービングハウスを供給して貰えるように同協会と協定を結ぶ
- ・本市独自の防災「家」バンクを構築し、有事の際に速やかに応急仮設住宅できるシステムを構築する
- ・本市の町内会集会所等の建設要望があった際、ムービングハウスを利用することにより、集会場の規模を容易に縮小することが出来る仕組みを利用し、人口減少社会に対応した街づくりをしていく

領収書等貼付用紙

整理番号 082

【使途項目】(該当する項目の□に✓をつける)

- 調査研究費     研修費     会議費     要請・陳情活動費     資料作成費
- 資料購入費     広報広聴費     人件費     事務所費     事務費

【支払者名】 ※領収書等で確認できる場合は記入不要

竹中 栄雄

【支出額(政務活動費充当額)】

2,900 円

※ 領収書その他の証拠書類の貼付欄(重ならないように貼付すること)

# EneJet

## 納品書(領収書)

2021年11月04日 13:04

売上  
 ミビツUFJコス ガイン 様  
 トークン XXXXXXXXXXXX1022  
 EneKey (一般提携)  
 車両番号 実車番  
 1200-00  
 ENEOSレギュラー P-07  
 36.71L \*  
 161円 ¥5,910  
 (QRクーポン値引 3円 -¥110)  
 値引後単価 158円 ¥5,800  
**合計 ¥5,800**  
 (消費税10%対象 ¥5,800  
 内消費税等 ¥527)

消費税額表示のない場合は消費税を請求書にてご請求いたします。  
 消費税には、地方消費税が含まれています。

ネクサスエナジー(株) セルフ石垣町  
 宮城県 仙台市 若林区土樋266  
 TEL:0222627078 SS-004221  
 レシートNo 6005-03 データNo5139-5141  
 外通番17-05802  
 077石垣町 2021/11/04

【使途の内容等】

政務活動に係る自動車燃料代    ① ネクサスエナジー    5,800 円  
 11月分

計 5,800 円

※出張については、出張記録簿を作成し添付する。

※その他の支出については、支出の内容や具体の品名等を記入する。(領収書等で確認できる場合は記入不要)

【按分による支出】 ※按分により充当する場合に記入する。

按分率(A) ( 1 / 2 )    領収書等の金額(B) ( 5,800 円)

按分による政務活動費の支出額(A) × (B)    2,900 円 (1円未満端数切り捨て)

【按分率が1/2を超える場合はその理由】

領収書等貼付用紙

整理番号 084

<p>【使途項目】(該当する項目の□に✓をつける)</p> <p><input checked="" type="checkbox"/> 調査研究費   □ 研修費   □ 会議費   □ 要請・陳情活動費   □ 資料作成費</p> <p><input type="checkbox"/> 資料購入費   □ 広報広聴費   □ 人件費   □ 事務所費   □ 事務費</p>	
<p>【支払者名】 ※領収書等で確認できる場合は記入不要</p> <p>公明党仙台市議団</p>	<p>【支出額(政務活動費充当額)】</p> <p>46,360 円</p>
<p>※ 領収書その他の証拠書類の貼付欄(重ならないように貼付すること)</p> <p>別添のとおり</p>	
<p>【使途の内容等】</p> <p>出張記録簿のとおり</p> <p>※出張については、出張記録簿を作成し添付する。          ※その他の支出については、支出の内容や具体の品名等を記入する。(領収書等で確認できる場合は記入不要)</p>	
<p>【按分による支出】 ※按分により充当する場合に記入する。</p> <p>按分率(A) (      /      )      領収書等の金額(B) (      円)</p> <p>按分による政務活動費の支出額(A) × (B)      円 (1円未満端数切り捨て)</p> <p>【按分率が1/2を超える場合はその理由】</p>	

# 領 収 証

2021年12月24日

公明党 仙台市議団 様

金44,600円

ただし、乗車券類代  
(クレジットカードによるご利用分)として、上記金額を受領しました。

印紙税申告納  
付につき渋谷  
税務署承認済

本領収証は時間がたつと文字が薄くなる場合がありますので、  
長期間保存する場合はコピーをお取り下さい。

東日本旅客鉄道株式会社  
仙台806 No.000016



領 収 証

公明党 仙台市議団 様

No. \_\_\_\_\_

★ 41,760 -  
但会場使用料として

3年12月24日 上記正に領収いたしました

収 入  
印 紙

アビカリE-51T

内訳

税抜金額

消費税額

岩手県奥州市水沢佐倉河字石橋41番地

一般財団法人 奥州市文化振興財団

理事長 菅原義子

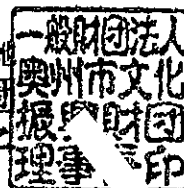

(収支報告様式第6号)

## 出張記録簿

(会派又は交付対象議員名 公明党仙台市議団)

出張者名	鈴木広康・鎌田城行・小田島久美子・竹中栄雄・佐々木真由美
用務先	岩手県(奥州市・一関市)
出張期間	令和3年12月24日から令和3年12月24日まで
政務活動項目	○奥州市 「奥州市子どもの権利に関する条例」制定の経過について  ○一関市 岩手県南・宮城県北 ILC誘致推進大会 ～国際ニアコライダーを東北へ～ 出席
経費内訳	○JR新幹線往復 仙台⇄水沢江刺 ￥44,600 ○奥州市 会場使用料 ￥1,760  合計 ￥46,360
備考	

※ この記録簿は領収書等貼付用紙又は政務活動費支払証明書に添付してください。

# 調査・研修等報告書

令和3年 12月 27日

報告者：佐々木真由美 印

## ◎項目

調査研究、研修、その他（ ）

## ◎参加者名

鈴木広康・鎌田城行・小田島久美子・竹中栄雄・佐々木真由美

## ◎日程

令和3年12月24日

## ◎視察・調査箇所

- 奥州市「奥州市子どもの権利に関する条例」制定の経過
- 一関市 岩手県南・宮城県北 ILC 誘致促進大会に出席

## ◎結果

- 「奥州市子どもの権利に関する条例」制定の経過について

議員発議によって平成23年12月の本会議において全会一致で可決し、平成24年1月に公布され、同年4月から施行された条例である。

行政・家庭・地域・企業が連携して、社会全体で子どもたちを支援する体制づくりの実現に向け、平成21年に議員有志による「子育て研究会」を発足し精力的な活動を展開し、平成22年に「子育て研究部会」設置へとつながる。

すべての子どもが、自分の持てる力を発揮し、いきいきと自分の可能性を追及し、幸せな人生を送ることが出来るよう、子どもの権利を保障し、支援するまちづくりに取り組むための条例であり、関係各所へ聞き取りやアンケートなども行い、子どもに託す大人の思いと、子ども自身り思いが込められている。

条例制定までの過程の中で、条例素案の策定後、市内6ヵ所で市民懇談会の開催、子どもたちとの意見交換会やアンケート、市長との懇談や先進地への視

察(秋田市)など積極的に行い、条例の内容を固めていった。「教育委員会の協力がなければ制定に結びつかなかった」との言葉がやけに印象的だった。

また、条例の中に「子どもの皆さん」と呼びかけている文面にも心が熱くなった。

昨年10月には、市子どもの権利推進委員会を開催し(構成は高校生・中学生を含む15人)新たに「権利条約カード」を作成し市内の児童生徒に配布するほか、対象学年を拡大してパンフレットを配るなど周知に向けたカードの作成やパンフを配布することや授業内容と連動させるなど、学習面からも積極的にとりくんでいる。

国としても、今後「子ども家庭庁」が設立する。子どもの権利を保障するための「子ども基本法」を制定することを自治体と一緒にしていくことが必須である。

#### ○一関市 岩手県南・宮城県北 ILC 誘致促進大会に参加

ILCとは、全長20~50kmの地下トンネルに建設される電子・陽電子加速器を中心とした大規模研究施設である。

地下トンネル内の中心部で電子と陽電子を衝突させ、ビッグバン(宇宙誕生直後の状態)とほぼ同じ高エネルギーの反応を作り出し宇宙創生の謎、時間と空間の謎、質量の謎に迫る、世界に一つだけ造る計画であり、日本が初めて主導する国際プロジェクトとなる。

建設地の条件は、人口振動が少なく、活断層がない硬い安定した岩盤にトンネルを建設できることが絶対的条件であり、岩手県南部から宮城県北部にかけての北上山地は、活断層のない安定した花崗岩が50km以上にわたって分布しており、世界で唯一の建設候補地になっている。

産業振興面では、ILC(国際リニアコライダー)の建設・運用に必要な加速器関連技術や、ILCで生み出される科学技術が、様々な分野の産業へ応用されることにより、これまでにない全く新しい産業の創出によるイノベーション(技術革新)が促進され、高い成長率をもった先端科学技術産業の集積が期待される。

地域振興面では、世界から多くの研究者・技術者が集まり、多文化が共生する国際色豊かな地域になることが予想されており、ILC研究機関と周辺の学校との連携や、研究者・技術者との交流などにより、身近なところで世界最先端の科学技術を学べる環境が形成され、科学技術分野における教育水準の向上も期待されている。

今大会では、宮城・岩手選出の国会議員、岩手・宮城の県議会議員、岩手南部・宮城北部の自治体の市長・町長・議員も多く参加しており、誘致へ期待が高まっている。本市における経済効果も計り知れない。

#### ◎調査に要した費用

団 長 印

幹 事 長 印

領収書等貼付用紙

整理番号 085

【使途項目】(該当する項目の□に✓をつける)

- 調査研究費
- 研修費
- 会議費
- 要請・陳情活動費
- 資料作成費
- 資料購入費
- 広報広聴費
- 人件費
- 事務所費
- 事務費

【支払者名】 ※領収書等で確認できる場合は記入不要

公明党仙台市議団

【支出額(政務活動費充当額)】

1,958,550 円

※ 領収書その他の証拠書類の貼付欄(重ならないように貼付すること)

77 BANK キャッシュサービス  
ご利用控え

毎度ご利用いただきありがとうございます。

お取引種別	機番	処理番号	お取引日付
お振込	011	4978	03-12-17

銀行番号	預金店	科目・口座番号	ご利用店
			207

お取引種別		お取引金額	
万円	千円	500円	100円
		50円	10円
		5円	1円

時刻	手数料	お取引金額
15:09	¥550	¥1,958,000

おつり	お取引後の残高
	*****

手数料のうち振込手数料 ¥550  
000038

ゆうちょ銀行  
 八ー八  
 普通 3760270  
 ツヤ)チイソウセイキヨウキ"カイ 様  
 コウメイトウセンタ"イツキ"タソ 様  
 電話番号 022-214-8718

〒七十七銀行 取扱い

【使途の内容等】

「仙台圏の二つの拠点病院再編に関する調査」に係る調査費用

(振込手数料含む)

※市政課題や施策の調査研究のために実施

※出張については、出張記録簿を作成し添付する。

※その他の支出については、支出の内容や具体的品名等を記入する。(領収書等で確認できる場合は記入不要)

【按分による支出】 ※按分により充当する場合に記入する。

按分率(A) ( / ) 領収書等の金額(B) ( 円)

按分による政務活動費の支出額(A) × (B) 円 (1円未満端数切り捨て)

【按分率が1/2を超える場合はその理由】



# 御請求書

公明党仙台市議団 様

仙台市青葉区木町通一丁目4番37  
一般社団法人地域創生協議会  
理事長 高橋 義信



振込銀行 ゆうちょ銀行八一八 普通 3760270  
口座名義 一般社団法人地域創生協議会

下記のとおり御請求申し上げます。

月日	件名	数量	単位	単価(円)	金額(円)
令和3年12月10日	仙台圏の二つの拠点病院再編に関する調査 (42問)	1	式		1,780,000
	消費税				178,000
御請求金額					1,958,000

## 注文請書

年月日

令和3年9月29日

公明党仙台市議団 御中

仙台市青葉区木町通一丁目4番37  
一般社団法人地域創生協議会  
理事長 高橋 義信



下記の通り、注文をお願いいたします。

記

1. 件名 仙台圏の二つの拠点病院再編に関する調査

2. 見積内訳

品目	数量	単位	単価(円)	金額(円)
1 基本料金(1問目~10問目まで @50,000円)	10	問	50,000	500,000
2 初回料金(11問目以降@40,000円)	32	問	40,000	1,280,000
小計				1,780,000
消費税				178,000
				合計金額(税込) 1,958,000

【備考】

上記調査委託業務には、「企画設計」、「調査準備・実施」、「集計」、「分析」、「報告書作成」までの業務を含みます。報告書は、コピー製本2部、電子媒体(CD-R)1部での納品となります。

3. 納入場所 公明党仙台市議団

4. 納入期日 令和3年11月30日

【使途項目】(該当する項目の□に✓をつける)

- 調査研究費     研修費     会議費     要望・陳情活動費     資料作成費
- 資料購入費     広報広聴費     人件費     事務所費     事務費

【支払者名】 ※領収書等で確認できる場合は記入不要

鈴木広康

【支出額(政務活動費充当額)】

4,560 円

※領収書その他の証拠書類の貼付欄(重ならないように貼付すること)

領収書

領収書

領収書

給油 2021年12月06日(月)09:50  
010000

現金会員 様 M  
6-895700-50039-001 9511-7 1  
4-現金固定 /

\*レギュラー ¥3,260  
N07 20.63L/□ @158.00  
(内ガソリン税 @53.80 ¥1,110)

小計 ¥3,260

合計 ¥3,260  
(内消費税等 ¥296)  
(10%対象金額 ¥3,260  
内消費税等 ¥296)

商品欄 \*内税商品 #非課税商品

ナビ(株)エコノ西中田SS  
TEL 022-306-2203

2021/12/06 3123 NO:0771  
SC:8957003-1 係員:20

給油 2021年12月19日(日)12:10  
010000

現金会員 様 M  
6-895700-50039-001 9511-7 1  
4-現金固定 /

\*レギュラー ¥2,740  
N01 17.91L/□ @153.00  
(内ガソリン税 @53.80 ¥964)

小計 ¥2,740

合計 ¥2,740  
(内消費税等 ¥249)  
(10%対象金額 ¥2,740  
内消費税等 ¥249)

商品欄 \*内税商品 #非課税商品

ナビ(株)エコノ西中田SS  
TEL 022-306-2203

2021/12/19 9055 NO:5811  
SC:8957003-1 係員:1

給油 2021年12月29日(水)14:22  
010000

現金会員 様 M  
6-895700-50039-001 9511-7 1  
4-現金固定 /

\*レギュラー ¥3,120  
N13 20.80L/□ @150.00  
(内ガソリン税 @53.80 ¥1,119)

小計 ¥3,120

合計 ¥3,120  
(内消費税等 ¥284)  
(10%対象金額 ¥3,120  
内消費税等 ¥284)

商品欄 \*内税商品 #非課税商品

ナビ(株)エコノ西中田SS  
TEL 022-306-2203

2021/12/29 4247 NO:0222  
SC:8957003-1 係員:20

【使途の内容等】

政務活動に係る自動車燃料費

※出張については、出張記録簿を作成し添付する。

※その他の支出については、支出の内容や具体の品名等を記入する。(領収書等で確認できる場合は記入不要)

【按分による支出】 ※按分により充当する場合に記入する。

按分率(A) ( 1/2 ) 領収書等の金額(B) ( 9,120 円)

按分による政務活動費の支出額(A) × (B) 4,560 円 (1円未満端数切り捨て)

【按分率が1/2を超える場合はその理由】 -130-

領収書等貼付用紙

整理番号 087

【使途項目】(該当する項目の□に✓をつける)

- 調査研究費
- 研修費
- 会議費
- 要請・陳情活動費
- 資料作成費
- 資料購入費
- 広報広聴費
- 人件費
- 事務所費
- 事務費

【支払者名】 ※領収書等で確認できる場合は記入不要

鎌田城行

【支出額(政務活動費充当額)】

3,941 円

※ 領収書その他の証拠書類の貼付欄(重ならないように貼付すること)



お客様控え

IDEMITSU (クレジット領収書)

352022

セルフ上杉給油所

出光リテール販売東北加がこ  
宮城県仙台市青葉区宮町4丁目2-39  
TEL 022-214-4651

売上 2021年12月12日 18:09

KAMATA SHIROYUKI 様  
クレジット

出光ゼアス P-7(内)  
48.36L 0163.0 7883円

合計 7,883円  
(内:消費税等(10.00%) 717円)  
(内: P支払可能金額)

支払区分:一括  
承認No. 0000341399  
端末識別番号: 0817501352022  
端末処理通番: 08514 ATC: 0067  
IC/MS識別子: 1C  
AID: A0000000031010  
VISA CREDIT  
カードシーケンス番号: 01

【使途の内容等】

政務活動費(調査研究活動)に係る自動車燃料代

※出張については、出張記録簿を作成し添付する。

※その他の支出については、支出の内容や具体の品名等を記入する。(領収書等で確認できる場合は記入不要)

【按分による支出】 ※按分により充当する場合に記入する。

按分率(A) ( 1 / 2 ) 領収書等の金額(B) ( 7,883 円)

按分による政務活動費の支出額(A) × (B) 3,941 円 (1円未満端数切り捨て)

【按分率が1/2を超える場合はその理由】

領収書等貼付用紙

整理番号 088

【使途項目】(該当する項目の□に✓をつける)

- 調査研究費
- 研修費
- 会議費
- 要請・陳情活動費
- 資料作成費
- 資料購入費
- 広報広聴費
- 人件費
- 事務所費
- 事務費

【支払者名】※領収書等で確認できる場合は記入不要

小野寺利裕

【支出額(政務活動費充当額)】

3011 円

※領収書その他の証拠書類の貼付欄(重ならないように貼付すること)



納品書 (領収書)

シナネン石油株式会社  
 セルヴィス苦竹  
 宮城県仙台市宮城野区苦竹2丁目3-70  
 TEL:022-284-9934 SS-013128

2021年12月29日 18:29 伝票No. 0453  
 通番3502

イオン 小野寺利裕様  
 XXXXXXXXXXXXX4807  
 売上 イオン

11200  
 レギュラーガソリン P11 ¥6023  
 数量 40.15(L)  
 単価 @150

合計 ¥6,023  
 (内ガソリン税 @53.8 ¥2160)  
 (内消費税10%(対象 ¥6023) ¥648)  
 承認No. 0007720725 処理通番 18310

【使途の内容等】

政務活動にかかる自動車燃料代と12計工

※出張については、出張記録簿を作成し添付する。

※その他の支出については、支出の内容や具体の品名等を記入する。(領収書等で確認できる場合は記入不要)

【按分による支出】 ※按分により充当する場合に記入する。

按分率(A) ( 1 / 2 ) 領収書等の金額(B) ( 6023 円)

按分による政務活動費の支出額(A) × (B) 3011 円 (1円未満端数切り捨て)

【按分率が1/2を超える場合はその理由】

領収書等貼付用紙

整理番号 089

【使途項目】(該当する項目の□に✓をつける)

- 調査研究費
- 研修費
- 会議費
- 要請・陳情活動費
- 資料作成費
- 資料購入費
- 広報広聴費
- 人件費
- 事務所費
- 事務費

【支払者名】 ※領収書等で確認できる場合は記入不要

小野寺利裕

【支出額(政務活動費充当額)】

333 / 円

※ 領収書その他の証拠書類の貼付欄(重ならないように貼付すること)



※内品書 (領収書)

シナネン石油株式会社  
 セルヴィス苫竹  
 宮城県仙台市宮城野区苫竹2丁目3-70  
 TEL:022-284-9934 SS-013128

2021年12月05日 15:06 伝票No. 0138  
 通番5610

イオン 小野寺利裕様  
 XXXXXXXXXXXXX4807  
 売上 代

11200  
 レギュラーガソリン P23 ¥6662  
 数量 42.98(L)  
 単価 @155

合計 ¥6,662  
 (内ガソリン税 @53.8 ¥2312)  
 (内消費税10%(対象 ¥6662) ¥606)  
 承認No. 0007749091 処理通番 33728

【使途の内容等】

政務活動にかかる自動車燃料代として計上

※出張については、出張記録簿を作成し添付する。

※その他の支出については、支出の内容や具体的品名等を記入する。(領収書等で確認できる場合は記入不要)

【按分による支出】 ※按分により充当する場合に記入する。

按分率(A) ( 1/2 ) 領収書等の金額(B) ( 6662 円)

按分による政務活動費の支出額(A) × (B) 333 / 円 (1円未満端数切り捨て)

【按分率が1/2を超える場合はその理由】

領収書等貼付用紙

整理番号 090

【用途項目】(該当する項目の□に✓をつける)

- 調査研究費    研修費    会議費    要請・陳情活動費    資料作成費  
 資料購入費    広報広聴費    人件費    事務所費    事務費

【支払者名】 ※領収書等で確認できる場合は記入不要

小田島久美子

【支出額(政務活動費充当額)】

4013 円

※ 領収書その他の証拠書類の貼付欄(重ならないように貼付すること)

別紙領収書添付

【用途の内容等】

政務活動に要した自動車燃料代      R3年12月

※出張については、出張記録簿を作成し添付する。

※その他の支出については、支出の内容や具体の品名等を記入する。(領収書等で確認できる場合は記入不要)

【按分による支出】 ※按分により充当する場合に記入する。

按分率(A) (1/2)領収書等の金額(B)      8026 円

按分による政務活動費の支出額(A) × (B)      4013 円 (1円未満端数切り捨て)

【按分率が1/2を超える場合はその理由】

# ENEOS

## 納品書(領収書)

アルバイト募集中!!  
男女問わず、高校生以上可  
詳しくはスタッフまで  
2021年12月24日 18:12

売上  
VISA カード 払い 様  
ト-カ XXXXXXXXXXXX6827  
提携カード  
車両番号 実車番 3597  
2000-00  
ENEOSレギュラー P-02  
26.70L \*  
156円 ¥4,165  
(内ガソリン税53.80円 ¥1,436)  
**合計 ¥4,165**  
(消費税10%対象 ¥4,165  
内消費税等 ¥379)

クレジット支払  
A0000000031010  
VISACREDIT  
有効期限: XX/XX NC ICS  
支払方法: 一括払い  
承認番号: 0000585

現金とお買入りの場合は領収書がえさびく頂きま  
消費税込額表示のない場合は消費税を請求する  
。請求いたします  
消費税は、地方消費税が含まれています。

マルネン  
グッドハート仙台中山SS  
宮城県仙台市青葉区  
中山4-25-1  
TEL:022-719-8711 SS-004219  
レシートNo 0758-01 〒-外No8444-8446  
外通番17-67133  
002 [REDACTED] 2021/12/24

# ENEOS

## 納品書(領収書)

10/23~12/12  
冬タイヤ交換キャンペーン  
WEB予約⇒1,320円  
店頭、TEL予約⇒1,540円  
2021年12月11日 16:00

売上  
VISA カード 払い 様  
ト-カ XXXXXXXXXXXX6827  
提携カード  
車両番号 実車番 3897  
2000-00  
ENEOSレギュラー P-02  
24.13L \*  
160円 ¥3,861  
(内ガソリン税53.80円 ¥1,298)  
**合計 ¥3,861**  
(消費税10%対象 ¥3,861  
内消費税等 ¥351)

クレジット支払  
A0000000031010  
VISACREDIT  
有効期限: XX/XX NC ICS  
支払方法: 一括払い  
承認番号: 0004103

現金とお買入りの場合は領収書がえさびく頂きま  
消費税込額表示のない場合は消費税を請求する  
。請求いたします  
消費税は、地方消費税が含まれています。

マルネン  
グッドハート仙台中山SS  
宮城県仙台市青葉区  
中山4-25-34  
TEL:022-719-8776 SS-004219  
レシートNo 6250-01 〒-外No1982-1984  
外通番17-66098  
011 [REDACTED] 2021/12/11

領収書等貼付用紙

整理番号 091

【使途項目】(該当する項目の□に✓をつける)

- 調査研究費
- 研修費
- 会議費
- 要請・陳情活動費
- 資料作成費
- 資料購入費
- 広報広聴費
- 人件費
- 事務所費
- 事務費

【支払者名】 ※領収書等で確認できる場合は記入不要

佐藤和子

【支出額(政務活動費充当額)】

5,745 円

※ 領収書その他の証拠書類の貼付欄(重ならないように貼付すること)



納品書(領収書)

株式会社やまじょう上村商店  
 鉤取SS  
 宮城県仙台市太白区鉤取1-2-15  
 TEL:022-245-0648

2021/12/11(土)11:06 2021/12/11

(カ)ポイントホーレ-ジ 様  
 XXXXXXXXXXXX2701  
 売上 一般クレジット

1455 020100	L-5 N-5	
キグナスガソリン		¥5470
数量 34.40L,1		
単価 @159		
(内)ガソリン税 @53.8		¥1851
<b>合計</b>		<b>¥5,470</b>
(内消費税等)		¥497



納品書(領収書)

株式会社やまじょう上村商店  
 鉤取SS  
 宮城県仙台市太白区鉤取1-2-15  
 TEL:022-245-0648

2021/12/25(土)10:47 2021/12/25

(カ)ポイントホーレ-ジ 様  
 XXXXXXXXXXXX2701  
 売上 一般クレジット

6945 020100	L-1 N-1	
キグナスガソリン		¥6020
数量 38.59L,1		
単価 @156		
(内)ガソリン税 @53.8		¥2076
<b>合計</b>		<b>¥6,020</b>
(内消費税等)		¥547

【使途の内容等】

調査研究活動に係る自動車燃料代  
 2021.12月分

※出張については、出張記録簿を作成し添付する。

※その他の支出については、支出の内容や具体の品名等を記入する。(領収書等で確認できる場合は記入不要)

【按分による支出】 ※按分により充当する場合に記入する。

按分率(A) ( 1 / 12 ) 領収書等の金額(B) ( 11,490 円)

按分による政務活動費の支出額(A) × (B) 5,745 円 (1円未満端数切り捨て)

【按分率が1/2を超える場合はその理由】



【使途項目】(該当する項目の□に✓をつける)

- 調査研究費     研修費     会議費     要請・陳情活動費     資料作成費
- 資料購入費     広報広聴費     人件費     事務所費     事務費

【支払者名】※領収書等で確認できる場合は記入不要

佐々木真由美

【支出額(政務活動費充当額)】

4,294円

※領

らな

# ENEOS

## 納品書(領収書)

2021年12月08日 18:24

売上  
TS3CARD 様  
ト-カ XXXXXXXXXXXX1740  
提携カード  
車両番号 実車番 709  
0026-00  
レギュラー P-03  
28.07L \*  
167円 ￥4,687  
(内ガソリン税3.80円 ￥1,510)  
**合計 ￥4,687**  
(消費税10%対象 ￥4,687)  
内消費税等 ￥426)  
クレジット支払  
A000000031010  
VISA CREDIT  
有効期限: XX/XX NC ICS  
支払方法: 一括払い  
承認番号: 0066037

カメイ株式会社 幸町SS

SS検索=>[https://usappy.jp/ss\\_corp/](https://usappy.jp/ss_corp/)  
宇佐美HP=><https://usami-net.com/>



お客様控え  
(クレジット領収書)

321583

45号仙台扇町  
TEL 022-782-0844  
東日本宇佐美  
本社 東京都文京区本郷2-22-2

売上 2021年12月25日 14:08

SASAKI MAYUMI 様  
クレジット

レギュラーガソリン P-9(内)  
26.18L 0149.0 3901円  
(税抜 0135.5)  
01200.00  
(内、QR値引 -83.0 -79円)  
(内、会員値引 -82.0 -52円)

**合計 3,901円**  
(内、消費税等(10.00%) 355円)

【使途の内容等】

政務活動・研究活動に係る自動車燃料代(12月分)

※出張については、出張記録簿を作成し添付する。

※その他の支出については、支出の内容や具体の品名等を記入する。(領収書等で確認できる場合は記入不要)

【按分による支出】 ※按分により充当する場合に記入する。

按分率(A) ( 1 / 2 )      領収書等の金額(B) ( 8,588 円)

按分による政務活動費の支出額(A) × (B)      4,294 円 (1円未満端数切り捨て)

【按分率が1/2を超える場合はその理由】

【使途項目】(該当する項目の□に✓をつける)

調査研究費     研修費     会議費     要請・陳情活動費     資料作成費

資料購入費     広報広聴費     人件費     事務所費     事務費

【支払者名】※領収書等で確認できる場合は記入不要 <b>佐々木真由美</b>	【支出額(政務活動費充当額)】 <b>600円</b>
---	--------------------------------

※ 領収書その他の証拠書類の貼付欄(重ならないように貼付すること)

 **駐車券↑**  
**タイムズ24株式会社**  
**仙台鉄砲町第3**  
**駐車場**  
**0120-70-8924**

21-12-20 <sup>1</sup> 0033  
 13:45

精算12-20 15:30  
 駐車時間 1時間45分  
 駐車料金 600円  
 割引 0円  
 合計 4又 〇

前払現金 0円  
 現金 600円  
 釣銭 400円  
 NO. 034164

現金でお払い  
 仙台鉄砲

【使途の内容等】

**市民相談時駐車場代**

※出張については、出張記録簿を作成し添付する。  
 ※その他の支出については、支出の内容や具体の品名等を記入する。(領収書等で確認できる場合は記入不要)

【按分による支出】 ※按分により充当する場合に記入する。

按分率(A) ( / )      領収書等の金額(B) (      円)

按分による政務活動費の支出額(A) × (B)      円 (1円未満端数切り捨て)

【按分率が1/2を超える場合はその理由】

領収書等貼付用紙

整理番号 **094**

<b>【用途項目】</b> (該当する項目の□に✓をつける) <input checked="" type="checkbox"/> 調査研究費   □ 研 修 費   □ 会 議 費   □ 要請・陳情活動費   □ 資料作成費 <input type="checkbox"/> 資料購入費   □ 広報広聴費   □ 人 件 費   □ 事務所費   □ 事 務 費	
<b>【支払者名】</b> ※領収書等で確認できる場合は記入不要 佐藤幸雄	<b>【支出額(政務活動費充当額)】</b> 4,613 円
※ 領収書その他の証拠書類の貼付欄(重ならないように貼付すること)  領収書明細は別紙(1枚)	
<b>【用途の内容等】</b> 調査研究活動に係る自動車燃料代。2021年12月分 $9,227 \div 2 = 4,613$	
※出張については、出張記録簿を作成し添付する。 ※その他の支出については、支出の内容や具体の品名等を記入する。(領収書等で確認できる場合は記入不要)	
<b>【按分による支出】</b> ※按分により充当する場合に記入する。 按分率(A) ( 1 / 2 )      領収書等の金額(B) (      9,227 円) 按分による政務活動費の支出額(A) × (B) <u>4,613 円</u> (1円未満端数切り捨て)	
<b>【按分率が1/2を超える場合はその理由】</b>	



apollostation

(株) 気仙沼商会  
カートピア泉  
宮城県仙台市泉区  
市名坂字原田160  
TEL:022-375-3755 SS:20309-12504

クレジットカード売上票

2021年12月01日 13:36 伝票No.0710  
取引通番 5617

江井Pontaクレジット外 様  
XXXXXXXXXXXX1741 ICS 20309  
328-12554-00479-116  
PontaID [REDACTED]  
江井Pontaクレジット外 車番04228

0120-00 1416  
レギュラーガソリン P02 ¥4329  
数量 27.40L  
単価 @158  
(内消費税 @53.8)

合計 ¥4,329  
(内税分消費税 ¥394)

承認No.0000800347  
支払方法 一括  
クレジットご利用額 ¥4,329  
有効期限 XX年XX月 企業コード 0001  
端末識別番号 7736410104350  
ARCOO ATCO023 10 Mastercard  
A0000000041010



apollostation

(株) 気仙沼商会  
カートピア泉  
宮城県仙台市泉区  
市名坂字原田160  
TEL:022-375-3755 SS:20309-12504

クレジットカード売上票

2021年12月22日 10:40 伝票No.4659  
取引通番 8600

江井Pontaクレジット外 様  
XXXXXXXXXXXX1741 ICS 20309  
328-12554-00479-116  
PontaID [REDACTED]  
江井Pontaクレジット外 車番04228

0120-00 8497  
レギュラーガソリン P02 ¥4898  
数量 31.00L  
単価 @158  
(内消費税 @53.8)

合計 ¥4,898  
(内税分消費税 ¥445)

承認No.0000873520  
支払方法 一括  
クレジットご利用額 ¥4,898  
有効期限 XX年XX月 企業コード 0001  
端末識別番号 7736410104350  
ARCOO ATCO024 10 Mastercard  
A0000000041010

領収書等貼付用紙

整理番号 095

【使途項目】(該当する項目の□に✓をつける)

調査研究費   □ 研修費   □ 会議費   □ 要請・陳情活動費   □ 資料作成費  
 資料購入費   □ 広報広聴費   □ 人件費   □ 事務所費   □ 事務費

【支払者名】 ※領収書等で確認できる場合は記入不要      【支出額(政務活動費充当額)】

竹中 栄雄      8,180 円

<p>※ 領収書その他</p> <div style="text-align: center;"> <h1>EneJet</h1> <p>納品書(領収書) 2021年12月03日 17:45</p> <p>売上 ミツバUFJニコス がいん 様 トークン XXXXXXXXXXXX1022 EneKey (一般提携) 車両番号      実車番 1200-00 ENEOSレギュラー P-07 51.95L      * 159円      ¥8,260 (QRクーポン値引 5円      -¥260) 値引後単価 154円      ¥8,000 <b>合計      ¥8,000</b> (消費税10%対象      ¥8,000) 内消費税等      ¥727) クレジット支払</p> <p>ネクサスエナジー (株) Dr. Driveセルフ遠見塚店 宮城県 仙台市 若林区 遠見塚3-8-8 TEL:0222861328      SS-004223 ロットNo 4893-03      データNo5011-5013 外通番17-96104 077エネゴリ君      2021/12/03</p> </div>	<p>貼付す</p> <div style="text-align: center;"> <h1>EneJet</h1> <p>納品書(領収書) 2021年12月21日 17:40</p> <p>売上 ミツバUFJニコス がいん 様 トークン XXXXXXXXXXXX1022 EneKey (一般提携) 車両番号      実車番 1200-00 ENEOSレギュラー P-01 55.00L      * 157円      ¥8,635 (QRクーポン値引 5円      -¥275) 値引後単価 152円      ¥8,360 <b>合計      ¥8,360</b> (消費税10%対象      ¥8,360) 内消費税等      ¥760) クレジット支払</p> <p>ネクサスエナジー (株) Dr. Driveセルフ遠見塚店 宮城県 仙台市 若林区 遠見塚3-8-8 TEL:0222861328      SS-004223 ロットNo 2238-01      データNo3276-3278 外通番17-06290 077エネゴリ君      2021/12/21</p> </div>
--	---

【使途の内容等】

政務活動に係る自動車燃料代	① ネクサスエナジー	8,000 円
12月分	② ネクサスエナジー	8,360 円
計		16,360 円

※出張については、出張記録簿を作成し添付する。  
 ※その他の支出については、支出の内容や具体の品名等を記入する。(領収書等で確認できる場合は記入不要)

【按分による支出】 ※按分により充当する場合に記入する。

按分率(A) ( 1 / 2 )      領収書等の金額(B) ( 16,360 円)

按分による政務活動費の支出額(A) × (B)      8,180 円 (1円未満端数切り捨て)

【按分率が1/2を超える場合はその理由】

領収書等貼付用紙

整理番号 096

【使途項目】(該当する項目の□に✓をつける)

- 調査研究費     研修費     会議費     要請・陳情活動費     資料作成費
- 資料購入費     広報広聴費     人件費     事務所費     事務費

【支払者名】 ※領収書等で確認できる場合は記入不要

竹中 栄雄

【支出額(政務活動費充当額)】

600 円

※ 領収書その他の証拠書類の貼付欄(重ならないように貼付すること)

領収書

**駐車券** ↑

**西友大和町店駐車場**

**SPS24**

西友大和町店でお買物の際は  
駐車券を必ず持って降り、  
店内で割引を受けて下さい。

21-12-05 1-0011  
06:20

精算 12-05 07:28  
駐車時間 1時間 8分  
駐車料金 100円  
割引 0円

今日又書

前払現金 0円  
現金 100円  
釣銭 900円

NO. 658717

車室 No.3

入庫時刻 12月11日 10時24分  
精算時刻 12月11日 12時14分

受領金額 400円  
2021年12月11日12時15分 発行

システムパーク  
大和町5丁目第2

収書

車室 No.3

入庫時刻 12月23日 15時51分  
精算時刻 12月23日 16時50分

受領金額 100円  
2021年12月23日16時51分 発行

システムパーク  
沖野6丁目

【使途の内容等】 政務活動・研究活動に係る駐車場代 | 2月分

	訪問先	事由	
①	松木公園	町内会清掃活動調査	100 円
②	御商サンプラザ	生活市民相談	400 円
③	子ども食堂	子ども食堂支援調査	100 円

※出張については、出張記録簿を作成し添付する。 計 600 円

※その他の支出については、支出の内容や具体の品名等を記入する。(領収書等で確認できる場合は記入不要)

【按分による支出】 ※按分により充当する場合に記入する。

按分率(A) ( / ) 領収書等の金額(B) ( 600 円)

按分による政務活動費の支出額(A) × (B) 600 円 (1円未満端数切り捨て)

【按分率が1/2を超える場合はその理由】

【使途項目】(該当する項目の□に✓をつける)

- 調査研究費
- 研修費
- 会議費
- 要望・陳情活動費
- 資料作成費
- 資料購入費
- 広報広聴費
- 人件費
- 事務所費
- 事務費

【支払者名】※領収書等で確認できる場合は記入不要

鈴木広康

【支出額(政務活動費充当額)】

4,285 円

※領収書その他の証拠書類の貼付欄(重ならないように貼付すること)

領収書

領収書

領収書

給油 2022年01月11日(火)17:07  
010000

給油 2022年01月19日(水)20:32  
010000

給油 2022年01月26日(水)17:33  
010000

現金会員 様 M  
6-895700-50039-001 9511-7 1  
4-現金固定 /

現金会員 様 M  
6-895700-50039-001 9511-7 1  
4-現金固定 /

現金会員 様 M  
6-895700-50039-001 9511-7 1  
4-現金固定 /

\*レギュラー ¥3,210  
N13 20.19L/ℓ @159.00  
(内ガソリン税 @53.80 ¥1,086)

\*レギュラー ¥2,410  
N07 15.55L/ℓ @155.00  
(内ガソリン税 @53.80 ¥837)

\*レギュラー ¥2,950  
N13 18.10L/ℓ @163.00  
(内ガソリン税 @53.80 ¥974)

小計 ¥3,210

小計 ¥2,410

小計 ¥2,950

合計 ¥3,210  
(内消費税等 ¥292)  
(10%対象金額 ¥3,210  
内消費税等 ¥292)

合計 ¥2,410  
(内消費税等 ¥219)  
(10%対象金額 ¥2,410  
内消費税等 ¥219)

合計 ¥2,950  
(内消費税等 ¥268)  
(10%対象金額 ¥2,950  
内消費税等 ¥268)

商品欄 \*内税商品 #非課税商品

商品欄 \*内税商品 #非課税商品

商品欄 \*内税商品 #非課税商品

ナビ(株)エコノ西中田SS  
TEL 022-306-2203

ナビ(株)エコノ西中田SS  
TEL 022-306-2203

ナビ(株)エコノ西中田SS  
TEL 022-306-2203

2022/01/12 9514 NO:4665  
SC:8957003-1 係員:10

2022/01/20 3331 NO:7864  
SC:8957003-1 係員:20

2022/01/27 6389 NO:0431  
SC:8957003-1 係員:20

【使途の内容等】

政務活動に係る自動車燃料費

※出張については、出張記録簿を作成し添付する。

※その他の支出については、支出の内容や具体の品名等を記入する。(領収書等で確認できる場合は記入不要)

【按分による支出】 ※按分により充当する場合に記入する。

按分率(A) ( 1/2 ) 領収書等の金額(B) ( 8,570 円)

按分による政務活動費の支出額(A)×(B) 4,285 円 (1円未満端数切り捨て)

【按分率が1/2を超える場合はその理由】 -143-

【使途項目】(該当する項目の□に✓をつける)

- 調査研究費
- 研修費
- 会議費
- 要請・陳情活動費
- 資料作成費
- 資料購入費
- 広報広聴費
- 人件費
- 事務所費
- 事務費

【支払者名】※領収書等で確認できる場合は記入不要

鎌田城行

【支出額(政務活動費充当額)】

4,294 円

※領収書その他の証拠書類の貼付欄(重ならないように貼付すること)



※内品書 (領収書)

北日本石油(株) 仙台支店  
 セルフ東八番丁  
 TEL:022-291-1773 SS-013094

2022年01月08日 14:39 伝票No.0357  
 通番3496

VISA 様  
 XXXXXXXXXXXX1008  
 売上 VISA

11200  
 レギュラーガソリン P08 ¥8589  
 数量 54.36(L)  
 単価 @158

合計 ¥8,589  
 (内ガソリン税 @53.8 ¥2925)  
 (内消費税10%(対象 ¥8589) ¥781)  
 承認No.000000333 処理通番 14122  
 支払方法 通常

【使途の内容等】

政務活動費(調査研究活動)に係る自動車燃料代

※出張については、出張記録簿を作成し添付する。

※その他の支出については、支出の内容や具体の品名等を記入する。(領収書等で確認できる場合は記入不要)

【按分による支出】 ※按分により充当する場合に記入する。

按分率(A) ( 1 / 2 ) 領収書等の金額(B) ( 8,589 円)

按分による政務活動費の支出額(A) × (B) 4,294 円 (1円未満端数切り捨て)

【按分率が1/2を超える場合はその理由】



【使途項目】(該当する項目の□に✓をつける)

- 調査研究費     研修費     会議費     要請・陳情活動費     資料作成費
- 資料購入費     広報広聴費     人件費     事務所費     事務費

【支払者名】 ※領収書等で確認できる場合は記入不要

【支出額(政務活動費充当額)】

小野寺利裕

4589 円

※ 領収書その他の証拠書類の貼付欄(重ならないように貼付すること)



※内品書 (領収書)

シナネン石油株式会社  
セルヴィス苫竹  
宮城県仙台市宮城野区苫竹2丁目3-70  
TEL:022-284-9934      SS-013128

2022年01月19日 15:25    伝票No.0136  
通番5588

イオン 小野寺利裕 様  
XXXXXXXXXX4807  
売上 円

11200  
レギュラーガソリン P23      ¥5308  
数量      34.47(L)  
単価      @154

合計      ¥5,308  
(内ガソリン税      @53.8      ¥1854)  
(内消費税10%(対象      ¥5308)      ¥483)  
承認No.0007779089      処理通番 34998



※内品書 (領収書)

シナネン石油株式会社  
セルヴィス苫竹  
宮城県仙台市宮城野区苫竹2丁目3-70  
TEL:022-284-9934      SS-013128

2022年01月26日 20:34    伝票No.0462  
通番6899

イオン 小野寺利裕 様  
XXXXXXXXXX4807  
売上 円

11200  
レギュラーガソリン P29      ¥3870  
数量      24.34(L)  
単価      @159

合計      ¥3,870  
(内ガソリン税      @53.8      ¥1309)  
(内消費税10%(対象      ¥3870)      ¥352)  
承認No.0007786960      処理通番 41788

【使途の内容等】

政務活動にかかる自動車燃料代として計上

※出張については、出張記録簿を作成し添付する。

※その他の支出については、支出の内容や具体の品名等を記入する。(領収書等で確認できる場合は記入不要)

【按分による支出】 ※按分により充当する場合に記入する。

按分率(A) ( 1/2 )      領収書等の金額(B) ( 9178 円)

按分による政務活動費の支出額(A) × (B) 4589 円 (1円未満端数切り捨て)

【按分率が1/2を超える場合はその理由】

領収書等貼付用紙

整理番号 100

【使途項目】(該当する項目の□に✓をつける)

- 調査研究費
- 研修費
- 会議費
- 要請・陳情活動費
- 資料作成費
- 資料購入費
- 広報広聴費
- 人件費
- 事務所費
- 事務費

【支払者名】※領収書等で確認できる場合は記入不要

小野寺利裕

【支出額(政務活動費充当額)】

4696 円

※領収書その他の証拠書類の貼付欄(重ならないように貼付すること)



納品書 (領収書)

シナネン石油株式会社  
セルヴィス苦竹  
宮城県仙台市宮城野区苦竹2丁目3-70  
TEL:022-284-9934 SS-013128

2022年01月05日 15:47 伝票No.0192  
通番5875

イオン 小野寺利裕様  
XXXXXXXXXXXX4807  
売上 円

11200  
レギュラーガソリン P23 ¥5625  
数量 37.50(L)  
単価 @150

合計 ¥5,625  
(内消費税 @53.8 ¥2018)  
(内消費税10%(対象 ¥5625) ¥511)  
承認No.0007788158 処理通番 34618



納品書 (領収書)

シナネン石油株式会社  
セルヴィス苦竹  
宮城県仙台市宮城野区苦竹2丁目3-70  
TEL:022-284-9934 SS-013128

2022年01月14日 14:33 伝票No.0021  
通番3820

イオン 小野寺利裕様  
XXXXXXXXXXXX4807  
売上 円

11200  
レギュラーガソリン P11 ¥3768  
数量 24.31(L)  
単価 @155

合計 ¥3,768  
(内消費税 @53.8 ¥1308)  
(内消費税10%(対象 ¥3768) ¥343)  
承認No.0007719666 処理通番 18716

【使途の内容等】

政務活動にかかる自動車燃料代として計上

※出張については、出張記録簿を作成し添付する。

※その他の支出については、支出の内容や具体的品名等を記入する。(領収書等で確認できる場合は記入不要)

【按分による支出】 ※按分により充当する場合に記入する。

按分率(A) ( 1/2 ) 領収書等の金額(B) ( 9393 円)

按分による政務活動費の支出額(A) × (B) 4696 円 (1円未満端数切り捨て)

【按分率が1/2を超える場合はその理由】

【使途項目】(該当する項目の□に✓をつける)

- ✓ 調査研究費   □ 研修費   □ 会議費   □ 要請・陳情活動費   □ 資料作成費
- 資料購入費   □ 広報広聴費   □ 人件費   □ 事務所費   □ 事務費

【支払者名】 ※領収書等で確認できる場合は記入不要

小田島久美子

【支出額(政務活動費充当額)】

7843 円

※ 領収書その他の証拠書類の貼付欄(重ならないように貼付する)

別紙領収書添付

# ENEOS

納品書(領収書)

2022年07月28日 19:10

売上  
 VISA カード カイノ 様  
 トーク XXXXXXXXXXXX6827  
 提携カード  
 車両番号 実車番  
 0026-00  
 レギュラー P-16  
 25.38L \*  
 169円 ¥4,289  
 (内ガソリン税53.80円 ¥1,365)  
**合計 ¥4,289**  
 (消費税10%対象 ¥4,289)  
 内消費税等 ¥390)

クレジット支払  
 A000000031010  
 VISA CREDIT  
 有効期限: XX/XX NC IC  
 支払方法:一括払い  
 承認番号: 0001416

現金でお支払いの場合は領収書にかえさせていただきます。  
 消費税額表示のみ、場合は消費税を請求書にて  
 ご請求いたします。  
 消費税額は、地方消費税が含まれています。

カメイ株式会社  
 カメイ㈱ DD県庁前店  
 宮城県 仙台市 青葉区  
 本町3-1-1

【使途の内容等】

政務活動に要した自動車燃料代 R4年1月

※出張については、出張記録簿を作成し添付する。

※その他の支出については、支出の内容や具体の品名等を記入する。(領収書等で確認できる場合は記入不要)

【按分による支出】 ※按分により充当する場合に記入する。

按分率(A) (1/2)領収書等の金額(B) 15687 円

按分による政務活動費の支出額(A)×(B) 7843 円 (1円未満端数切り捨て)

【按分率が1/2を超える場合はその理由】

# ENEOS

## 納品書(領収書)

エンジンオイル30%OFF  
 オイルフィルター無料  
 1月31日(月)まで  
 2022年01月17日 11:19

売上  
 VISA カード 様  
 トークン XXXXXXXXXXXX6827  
 提携カード  
 車両番号 実車番 3597  
 2000-00

ENEOSレギュラー P-02  
 20.80L \*  
 153円 ¥3,286  
 (内ガソリン税53.80円 ¥1,119)  
**合計 ¥3,286**  
 (消費税10%対象 ¥3,286)  
 内消費税等 ¥299

クレジット支払  
 A0000000031010  
 VISACREDIT  
 有効期限: XX/XX NC ICS  
 支払方法: 一括払い  
 承認番号: 0004203

現金での支払いの場合は領収書に記入してください  
 消費税額表示のみの場合は消費税を請求書にて  
 ご請求いたします  
 消費税は、地方消費税が含まれています

マルネン  
 グッドハート仙台中山SS  
 宮城県仙台市青葉区  
 中山4-25-34  
 TEL:022-719-8776 SS-004219  
 レシートNo 4719-01 デーNo8742-8744  
 外通番17-68820  
 004 2022/01/17

# ENEOS

## 納品書(領収書)

エンジンオイル30%OFF  
 オイルフィルター無料  
 1月31日(月)まで  
 2022年01月09日 12:59

売上  
 VISA カード 様  
 トークン XXXXXXXXXXXX6827  
 提携カード  
 車両番号 実車番 3597  
 2000-00

ENEOSレギュラー P-08  
 24.78L \*  
 152円 ¥3,767  
 (内ガソリン税53.80円 ¥1,333)  
**合計 ¥3,767**  
 (消費税10%対象 ¥3,767)  
 内消費税等 ¥342

クレジット支払  
 A0000000031010  
 VISACREDIT  
 有効期限: XX/XX NC ICS  
 支払方法: 一括払い  
 承認番号: 0005861

現金での支払いの場合は領収書に記入してください  
 消費税額表示のみの場合は消費税を請求書にて  
 ご請求いたします  
 消費税は、地方消費税が含まれています

マルネン  
 グッドハート仙台中山SS  
 宮城県仙台市青葉区  
 中山4-25-34  
 TEL:022-719-8776 SS-004219  
 レシートNo 3377-01 デーNo5290-5292  
 外通番17-68265  
 006 2022/01/09

# ENEOS

## 納品書(領収書)

アルバイト募集!!!  
 男女問わず、高校生以上可  
 詳しくはスタッフまで  
 2022年01月04日 15:46

売上  
 VISA カード 様  
 トークン XXXXXXXXXXXX6827  
 提携カード  
 車両番号 実車番 3597  
 2000-00

ENEOSレギュラー P-02  
 28.40L \*  
 153円 ¥4,345  
 (内ガソリン税53.80円 ¥1,528)  
**合計 ¥4,345**  
 (消費税10%対象 ¥4,345)  
 内消費税等 ¥395

クレジット支払  
 A0000000031010  
 VISACREDIT  
 有効期限: XX/XX NC ICS  
 支払方法: 一括払い  
 承認番号: 0002656

現金での支払いの場合は領収書に記入してください  
 消費税額表示のみの場合は消費税を請求書にて  
 ご請求いたします  
 消費税は、地方消費税が含まれています

マルネン  
 グッドハート仙台中山SS  
 宮城県仙台市青葉区  
 中山4-25-34  
 TEL:022-719-8776 SS-004219  
 レシートNo 2510-01 デーNo3060-3062  
 外通番17-67896  
 004 2022/01/04

領収書等貼付用紙

整理番号 102

【使途項目】(該当する項目の□に✓をつける)

- 調査研究費
- 研修費
- 会議費
- 要請・陳情活動費
- 資料作成費
- 資料購入費
- 広報広聴費
- 人件費
- 事務所費
- 事務費

【支払者名】※領収書等で確認できる場合は記入不要

佐藤和子

【支出額(政務活動費充当額)】

5,870 円

※領収書その他の証拠書類の貼付欄(重ならないように貼付すること)



納品書(領収書)

株式会社やまじょう上村商店  
 鉤取SS  
 宮城県仙台市太白区鉤取1-2-15  
 TEL:022-245-0648

2022/01/05(水)12:00 2022/01/05

(カ)オリエントコーポレーション 様  
 XXXXXXXXXXXXXXX2701  
 売上 一般クレジット

1151 020100	L-5 N-5	
キグナスガソリン		¥5460
数量 34.78L,コ		
単価 @157		
(内ガソリン税 053.8		¥1871)

合計 ¥5,460  
 (内消費税等 ¥496)



納品書(領収書)

株式会社やまじょう上村商店  
 鉤取SS  
 宮城県仙台市太白区鉤取1-2-15  
 TEL:022-245-0648

2022/01/22(土)11:31 2022/01/22

(カ)オリエントコーポレーション 様  
 XXXXXXXXXXXXXXX2701  
 売上 一般クレジット

7182 020100	L-1 N-1	
キグナスガソリン		¥6280
数量 40.00L,コ		
単価 @157		
(内ガソリン税 053.8		¥2152)

合計 ¥6,280  
 (内消費税等 ¥571)

【使途の内容等】

調査研究活動(係子自動車燃料代)

2022.1月分

※出張については、出張記録簿を作成し添付する。

※その他の支出については、支出の内容や具体の品名等を記入する。(領収書等で確認できる場合は記入不要)

【按分による支出】 ※按分により充当する場合に記入する。

按分率(A) ( 1/2 ) 領収書等の金額(B) ( 11,740 円)

按分による政務活動費の支出額(A)×(B) 5,870 円 (1円未満端数切り捨て)

【按分率が1/2を超える場合はその理由】

【使途項目】(該当する項目の□に✓をつける)

- 調査研究費
- 研修費
- 会議費
- 要請・陳情活動費
- 資料作成費
- 資料購入費
- 広報広聴費
- 人件費
- 事務所費
- 事務費

【支払者名】 ※領収書等で確認できる場合は記入不要

佐々木真由美

【支出額(政務活動費充当額)】

4,134円

※ 領収

ないよ

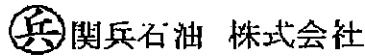

納品書 (領収書)

オイル交換・1日車検 随時受付中  
ブリカ給油が一番お得です!

セルフ南光台SS  
宮城県仙台市泉区南光台3-37-21  
TEL:022-252-0540 SS-03601

2022年01月12日 14:54 伝票No.0089  
通番1634

TS3カード 様  
XXXXXXXXXXXX1740  
お買上 TS3カード

0201  
セルフレギュラー P10 ¥3911  
数量 24.14(L)  
単価 @162

合計 ¥3,911  
(内)消費税 @53.8 ¥1299  
(内)消費税10%(対象 ¥3911) ¥391  
承認No.0000053853 処理通番 17597  
端末番号:658530000000 IC サインス  
ATC:0096 カードサービス番号:03  
APL:VISA CREDIT  
AID:A0000000031010

4786-4789 04 2022/01/12

SS検索=>[https://usappy.jp/ss\\_corp/](https://usappy.jp/ss_corp/)  
宇佐美HP=><https://usami-net.com/>



お客様控え  
(クレジット領収書)

45号仙台扇町  
TEL 022-782-0844  
株式会社 東日本宇佐美  
本社 東京都文京区本郷2-22-2

売上 2022年 1月29日 15:25

SASAKI MAYUMI 様  
クレジット

レギュラーガソリン P-15(内)  
27.41L @159.0 4358円  
(税抜 @144.5)  
01200.00  
(内、QR油種値引 -@2.0 -55円)  
(内、会員値引 -@2.0 -55円)

合計 4,358円  
(内、消費税等(10.00%) 396円)  
(内、P支払可能金額

【使途の内容等】

政務活動・研究活動に係る自動車燃料代(1月分)

※出張については、出張記録簿を作成し添付する。

※その他の支出については、支出の内容や具体の品名等を記入する。(領収書等で確認できる場合は記入不要)

【按分による支出】 ※按分により充当する場合に記入する。

按分率(A) ( 1 / 2) 領収書等の金額(B) ( 8,269 円)

按分による政務活動費の支出額(A) × (B) 4,134 円 (1円未満端数切り捨て)

【按分率が1/2を超える場合はその理由】

【使途項目】(該当する項目の□に✓をつける)

- 調査研究費     研修費     会議費     要請・陳情活動費     資料作成費
- 資料購入費     広報広聴費     人件費     事務所費     事務費

【支払者名】 ※領収書等で確認できる場合は記入不要

佐々木真由美

【支出額(政務活動費充当額)】

400円

※ 領収書その他の証拠書類の貼付欄(重ならないように貼付すること)



リパーク仙台鉄砲町第5

ご利用ありがとうございました。  
またのご利用をお待ちしております。  
<http://www.repark.jp>

領 収 書

精算機 #01	A 精算No.000388
車室番号(自動車)	1
入庫時刻	2022年 1月 5日(水) 15:09
精算時刻	2022年 1月 5日(水) 15:55
駐車料金	A料金 400円
=====	
合 計	400円
現金入金額	1,000円
釣銭	600円
現金領収金額	400円

コロナ禍における  
企業支援

【使途の内容等】

市民相談時駐車場代

※出張については、出張記録簿を作成し添付する。

※その他の支出については、支出の内容や具体の品名等を記入する。(領収書等で確認できる場合は記入不要)

【按分による支出】 ※按分により充当する場合に記入する。

按分率(A) ( / )      領収書等の金額(B) (      円)

按分による政務活動費の支出額(A) × (B)      円 (1円未満端数切り捨て)

【按分率が1/2を超える場合はその理由】

領収書等貼付用紙

整理番号 105

【使途項目】(該当する項目の□に✓をつける)

- 調査研究費     研修費     会議費     要請・陳情活動費     資料作成費
- 資料購入費     広報広聴費     人件費     事務所費     事務費

【支払者名】 ※領収書等で確認できる場合は記入不要

佐々木真由美

【支出額(政務活動費充当額)】

500円

※ 領収書その他の証拠書類の貼付欄(重ならないように貼付すること)

領収書

車室 No.7

入庫時刻 01月10日 16時07分  
精算時刻 01月10日 18時17分

受領金額 500円  
2022年01月10日18時17分 発行

システムパーク西宮城野

コロナ禍にかり

生活相談、支援

【使途の内容等】

市民相談時駐車場代

※出張については、出張記録簿を作成し添付する。

※その他の支出については、支出の内容や具体の品名等を記入する。(領収書等で確認できる場合は記入不要)

【按分による支出】 ※按分により充当する場合に記入する。

按分率(A) ( / )      領収書等の金額(B) (      円)

按分による政務活動費の支出額(A) × (B)      円 (1円未満端数切り捨て)

【按分率が1/2を超える場合はその理由】



領収書等貼付用紙

整理番号 106

【用途項目】(該当する項目の□に✓をつける)

- 調査研究費     研修費     会議費     要請・陳情活動費     資料作成費
- 資料購入費     広報広聴費     人件費     事務所費     事務費

【支払者名】 ※領収書等で確認できる場合は記入不要

佐々木真由美

【支出額(政務活動費充当額)】

400円

※ 領収書その他の証拠書類の貼付欄(重ならないように貼付すること)

パーキングタウンマギー国分町  
 (022) 261-3750  
 またの御利用お待ちしております

領 収 証

入車日時 2022年01月17日 13時39分  
 精算日時 2022年01月17日 14時33分  
 No.04-000313    券No.01-812384

駐車料金(一般)            400円  
 料金計                      400円  
 .....  
 投入現金                    400円  
 釣銭額                      0円

コトナリに付

亮岩 倉庫 受

【用途の内容等】

市民相談時駐車場代

※出張については、出張記録簿を作成し添付する。

※その他の支出については、支出の内容や具体の品名等を記入する。(領収書等で確認できる場合は記入不要)

【按分による支出】 ※按分により充当する場合に記入する。

按分率(A) ( / )            領収書等の金額(B) (            円)

按分による政務活動費の支出額(A) × (B)            円 (1円未満端数切り捨て)

【按分率が1/2を超える場合はその理由】

【使途項目】(該当する項目の□に✓をつける)

調査研究費     研修費     会議費     要請・陳情活動費     資料作成費

資料購入費     広報広聴費     人件費     事務所費     事務費

【支払者名】 ※領収書等で確認できる場合は記入不要 <b>佐々木真由美</b>	【支出額(政務活動費充当額)】 <b>600円</b>
--	--------------------------------

※ 領収書その他の証拠書類の貼付欄(重ならないように貼付すること)

バルク榴岡第1駐車場  
バルクシステム株式会社  
ご利用ありがとうございました

**領 収 証**

入庫日時 2022年01月31日 16時23分  
出庫日時 2022年01月31日 19時09分  
No.01-000016                      車室04-000001

駐車料金(一般)                      600円

料金計                                      600円

投入現金                                  1,100円  
釣銭額                                      500円

この金額はお釣り  
就労生活費

【使途の内容等】

市民相談時駐車場代

※出張については、出張記録簿を作成し添付する。  
※その他の支出については、支出の内容や具体の品名等を記入する。(領収書等で確認できる場合は記入不要)

【按分による支出】 ※按分により充当する場合に記入する。

按分率(A) ( / )                      領収書等の金額(B) (                      円)

按分による政務活動費の支出額(A) × (B)                      円 (1円未満端数切り捨て)

【按分率が1/2を超える場合はその理由】

(収支報告様)

領収書等貼付用紙

整理番号 **108**

<b>【使途項目】</b> (該当する項目の□に✓をつける) <input checked="" type="checkbox"/> 調査研究費   □ 研修費   □ 会議費   □ 要請・陳情活動費   □ 資料作成費 □ 資料購入費   □ 広報広聴費   □ 人件費   □ 事務所費   □ 事務費	
<b>【支払者名】</b> ※領収書等で確認できる場合は記入不要 佐藤幸雄	<b>【支出額(政務活動費充当額)】</b> 7,422 円
※ 領収書その他の証拠書類の貼付欄(重ならないように貼付すること)  領収書明細は別紙(1枚)	
<b>【使途の内容等】</b> 調査研究活動に係る自動車燃料代。2022年1月分 14,845÷2=7,422  ※出張については、出張記録簿を作成し添付する。 ※その他の支出については、支出の内容や具体の品名等を記入する。(領収書等で確認できる場合は記入不要)	
<b>【按分による支出】</b> ※按分により充当する場合に記入する。 按分率(A) ( 1 / 2 )      領収書等の金額(B) ( 14,845 円) 按分による政務活動費の支出額(A)×(B)      7,422 円 (1円未満端数切り捨て) <b>【按分率が1/2を超える場合はその理由】</b>	



apollostation

(株) 気仙沼商会  
カートピア泉  
宮城県仙台市泉区  
市名坂字原田160  
TEL:022-375-3755 SS:20309-12504

クレジットカード売上票

2022年01月03日 12:10 伝票No.6749  
取引通番 5178

江井Pontaクレジット 種  
XXXXXXXXXXXX1741 ICS 20309  
328-12554-00479-116  
PontaID [REDACTED]  
江井Pontaクレジット 車番04228

0120-00 2234  
レギュラーガソリン P08 ¥4770  
数量 30.00L  
単価 @159  
(内ガソリン税 @53.8)

合計 ¥4,770  
(内税分消費税 ¥434)

承認No.0000556529  
支払方法 一括  
クレジットご利用額 ¥4,770  
有効期限 XX年XX月 企業コード 0001  
端末識別番号 7736410104350  
ARCOO ATC0028 10 Mastercard  
A0000000041010



apollostation

(株) 気仙沼商会  
カートピア泉  
宮城県仙台市泉区  
市名坂字原田160  
TEL:022-375-3755 SS:20309-12504

クレジットカード売上票

2022年01月16日 12:36 伝票No.9082  
取引通番 6988

江井Pontaクレジット 種  
XXXXXXXXXXXX1741 ICS 20309  
328-12554-00479-116  
PontaID [REDACTED]  
江井Pontaクレジット 車番04228

0120-00 6446  
レギュラーガソリン P02 ¥4929  
数量 31.00L  
単価 @159  
(内ガソリン税 @53.8)

合計 ¥4,929  
(内税分消費税 ¥448)

承認No.0000932781  
支払方法 一括  
クレジットご利用額 ¥4,929  
有効期限 XX年XX月 企業コード 0001  
端末識別番号 7736410104350  
ARCOO ATC0029 10 Mastercard  
A0000000041010



apollostation

(株) 気仙沼商会  
カートピア泉  
宮城県仙台市泉区  
市名坂字原田160  
TEL:022-375-3755 SS:20309-12504

クレジットカード売上票

2022年01月31日 13:29 伝票No.1987  
取引通番 9155

江井Pontaクレジット 種  
XXXXXXXXXXXX1741 ICS 20309  
328-12554-00479-116  
PontaID [REDACTED]  
江井Pontaクレジット 車番04228

0120-00 1508  
レギュラーガソリン P02 ¥5146  
数量 31.00L  
単価 @166  
(内ガソリン税 @53.8)

合計 ¥5,146  
(内税分消費税 ¥468)

承認No.0000438711  
支払方法 一括  
クレジットご利用額 ¥5,146  
有効期限 XX年XX月 企業コード 0001  
端末識別番号 7736410104350  
ARCOO ATC002B 10 Mastercard  
A0000000041010

【使途項目】(該当する項目の□に✓をつける)

調査研究費     研修費     会議費     要請・陳情活動費     資料作成費

資料購入費     広報広聴費     人件費     事務所費     事務費

【支払者名】 ※領収書等で確認できる場合は記入不要    【支出額(政務活動費充当額)】

竹中 栄雄    6,721 円

※領収書( )のように貼付すること

# EneJet

## 納品書(領収書)

2022年01月08日 13:52

売上  
 ミツバUFJエコス ガイン 様  
 トークン XXXXXXXXXXXX1022  
 EneKey (一般提携)  
 車両番号      実車番  
 1200-00  
 ENEOSレギュラー P-07  
 50.97L      \*  
 150円      ¥7,646  
 (QRクーポン値引 6円      -¥306)  
 値引後単価 144円      ¥7,340  
**合計      ¥7,340**  
 (消費税10%対象      ¥7,340)  
 内消費税等      ¥667)  
 クレジット支払

ネクサスエナジー (株)  
 Dr. Driveセルフ遠見塚店  
 宮城県 仙台市 若林区  
 遠見塚3-8-8  
 TEL:0222861328      SS-004223  
 レシートNo 7739-03      データNo4513-4515  
 外通番17-16813  
 077エネゴリ君      2022/01/08

# EneJet

## 納品書(領収書)

2022年01月28日 10:17

売上  
 ミツバUFJエコス ガイン 様  
 トークン XXXXXXXXXXXX1022  
 EneKey (一般提携)  
 車両番号      実車番  
 1200-00  
 ENEOSレギュラー P-13  
 38.14L      \*  
 163円      ¥6,216  
 (QRクーポン値引 3円      -¥114)  
 値引後単価 160円      ¥6,102  
**合計      ¥6,102**  
 (消費税10%対象      ¥6,102)  
 内消費税等      ¥555)  
 クレジット支払

ネクサスエナジー (株)  
 セルフ石垣町  
 宮城県 仙台市 若林区土樋266  
 TEL:0222627078      SS-004221  
 レシートNo 3363-05      データNo2020-2022  
 外通番17-31297  
 077石垣町      2022/01/28

### 【使途の内容等】

政務活動に係る自動車燃料代	① ネクサスエナジー	7,340 円
1月分	② ネクサスエナジー	6,102 円
計		13,442 円

※出張については、出張記録簿を作成し添付する。

※その他の支出については、支出の内容や具体の品名等を記入する。(領収書等で確認できる場合は記入不要)

### 【按分による支出】 ※按分により充当する場合に記入する。

按分率(A) ( 1 / 2 )      領収書等の金額(B) ( 13,442 円)  
 按分による政務活動費の支出額(A) × (B)      6,721 円 (1円未満端数切り捨て)

【按分率が1/2を超える場合はその理由】

領収書等貼付用紙

整理番号 110

【使途項目】(該当する項目の□に✓をつける)

- 調査研究費     研修費     会議費     要請・陳情活動費     資料作成費
- 資料購入費     広報広聴費     人件費     事務所費     事務費

【支払者名】 ※領収書等で確認できる場合は記入不要

竹中 栄雄

【支出額(政務活動費充当額)】

1,300 円

※ 領収書その他の証拠書類の貼付欄(重ならないように貼付すること)

副都心パーキング本町第12  
要望懇談会

◇ ご利用ありがとうございました ◇  
◇ またのお越しをお待ちしております ◇

領収証

入車機番号:01                      券番号:159891  
 精算機番号:01                      領収証連番:160282  
 入車日時    2022年01月29日 08時51分  
 精算日時    2022年01月29日 14時55分  
 駐車時間                              6時間04分  
 【駐車券                              1,300円  
 投入金額                              1,500 円  
 領収金額                              1,300 円  
 つり銭額                              200 円

【使途の内容等】 政務活動・研究活動に係る駐車場代 1月分

	訪問先	事由	
①	TKP会議室	各種業種要望懇談会	1,300 円
②			円
③			円

※出張については、出張記録簿を作成し添付する。 計 1,300 円

※その他の支出については、支出の内容や具体の品名等を記入する。(領収書等で確認できる場合は記入不要)

【按分による支出】 ※按分により充当する場合に記入する。

按分率(A) ( / )                      領収書等の金額(B) ( 1,300 円)

按分による政務活動費の支出額(A) × (B)                      1,300 円 (1円未満端数切り捨て)

【按分率が1/2を超える場合はその理由】

【使途項目】(該当する項目の□に✓をつける)

調査研究費     研修費     会議費     要望・陳情活動費     資料作成費

資料購入費     広報広聴費     人件費     事務所費     事務費

【支払者名】 ※領収書等で確認できる場合は記入不要    【支出額(政務活動費充当額)】

鈴木広康    3,195 円

※ 領収書その他の証拠書類の貼付欄(重ならないように貼付すること)

領収書

領収書

給油    2022年02月05日(土)12:15  
010000

給油    2022年02月17日(木)19:02  
010000

現金会員    様 M  
6-895700-50039-001    9511-7 1  
4-現金固定 /

現金会員    様 M  
6-895700-50039-001    9511-7 1  
4-現金固定 /

\*レギュラー    ¥3,280  
N13    20.76L/□ @158.00  
(内ガソリン税 @53.80    ¥1,117)

\*レギュラー    ¥3,110  
N07    19.56L/□ @159.00  
(内ガソリン税 @53.80    ¥1,052)

小 計    ¥3,280

小 計    ¥3,110

合 計    ¥3,280  
(内消費税等    ¥298)  
(10%対象金額    ¥3,280  
内消費税等    ¥298)

合 計    ¥3,110  
(内消費税等    ¥283)  
(10%対象金額    ¥3,110  
内消費税等    ¥283)

商品欄 \*内税商品 #非課税商品

商品欄 \*内税商品 #非課税商品

ナヴィ(株) エコノ西中田SS  
TEL 022-306-2203

ナヴィ(株) エコノ西中田SS  
TEL 022-306-2203

2022/02/05 0405    NO:3811  
SC:8957003-1 係員:18

2022/02/18 6059    NO:8485  
SC:8957003-1 係員:18

【使途の内容等】

政務活動に係る自動車燃料費

※出張については、出張記録簿を作成し添付する。

※その他の支出については、支出の内容や具体の品名等を記入する。(領収書等で確認できる場合は記入不要)

【按分による支出】 ※按分により充当する場合に記入する。

按分率(A) ( 1/2 )    領収書等の金額(B) ( 6,390 円)

按分による政務活動費の支出額(A) × (B)    3,195 円 (1円未満端数切り捨て)

【按分率が1/2を超える場合はその理由】 -159-

【用途項目】(該当する項目の□に✓をつける)

調査研究費     研修費     会議費     要請・陳情活動費     資料作成費  
 資料購入費     広報広聴費     人件費     事務所費     事務費

【支払者名】 ※領収書等で確認できる場合は記入不要      【支出額(政務活動費充当額)】

鎌田城行      8,654 円

※ 領収書その他の証拠書類の貼付欄(重ならないように貼付すること)

# ENEOS

## 納品書(領収書)

2022年02月06日 18:26

売上  
 ミツビシFJエコ ガソリン 様  
 トーク XXXXXXXXXXXX1008  
 EneKey (一般提携)  
 車両番号 実車番  
 0026-00  
 レギュラー P-06  
 49.99L \*  
 167円 ¥8,348  
 (内ガソリン税53.80円 ¥2,689)  
**合計 ¥8,348**  
 (消費税10%対象 ¥8,348)  
 内消費税等 ¥759)

カメイ株式会社 DDセルフ福沢店  
 宮城県仙台市青葉区福沢町1-2-6  
 TEL:022-215-4640 SS-220256  
 レシートNo 4660-02 デー-No4976-4978  
 外通番17-82861  
 020DDセルフ 2022/02/06

SS検索=>[https://usappy.jp/ss\\_corp/](https://usappy.jp/ss_corp/)  
 宇佐美HP=><https://usami-net.com/>



お客様控え  
 (クレジット領収書)

321589

45号仙台扇町  
 TEL 022-782-0844  
 (株)東日本宇佐美  
 本社 東京都文京区本郷2-22-2

売上 2022年 2月26日 18:36  
 KAMATA SHIROYUKI 様  
 クレジット  
 レギュラーガソリン P-6(内)  
 54.30L 8165.0 8960円  
 (税抜 8150.0)  
 01200.00

**合計 8,960円**  
 (内、消費税等(10.00%) 816円)  
 (内、P支払可能金額)

【用途の内容等】

政務活動費(調査研究活動)に係る自動車燃料代

※出張については、出張記録簿を作成し添付する。  
 ※その他の支出については、支出の内容や具体的品名等を記入する。(領収書等で確認できる場合は記入不要)

【按分による支出】 ※按分により充当する場合に記入する。

按分率(A) ( 1 / 2 )      領収書等の金額(B) ( 17,308 円)

按分による政務活動費の支出額(A) × (B)      8,654 円 (1円未満端数切り捨て)

【按分率が1/2を超える場合はその理由】



領収書等貼付用紙

整理番号 113

【使途項目】(該当する項目の□に✓をつける)

- 調査研究費
- 研修費
- 会議費
- 要請・陳情活動費
- 資料作成費
- 資料購入費
- 広報広聴費
- 人件費
- 事務所費
- 事務費

【支払者名】※領収書等で確認できる場合は記入不要

小野寺利裕

【支出額(政務活動費充当額)】

5495 円

※領収書その他の証拠書類の貼付欄(重ならないように貼付すること)



※内品名簿 (領収書)

シナネン石油株式会社  
セルヴィス苫竹  
宮城県仙台市宮城野区苦竹2丁目3-70  
TEL:022-284-9934 SS-013128

2022年02月20日 21:12 伝票No.1461  
通番5904

イオン 小野寺利裕様  
XXXXXXXXXXXX4807  
売上 イオ

11200  
レギュラーガソリン P23 ¥5237  
数量 33.79(L)  
単価 @155

合計 ¥5,237  
(内消費税 @53.8 ¥1818)  
(内消費税10%(対象 ¥5237) ¥476)  
承認No.0007763280 処理通番 35823



※内品名簿 (領収書)

シナネン石油株式会社  
セルヴィス苫竹  
宮城県仙台市宮城野区苦竹2丁目3-70  
TEL:022-284-9934 SS-013128

2022年02月27日 17:10 伝票No.0681  
通番3731

イオン 小野寺利裕様  
XXXXXXXXXXXX4807  
売上 イオ

11200  
レギュラーガソリン P11 ¥5753  
数量 35.73(L)  
単価 @161

合計 ¥5,753  
(内消費税 @53.8 ¥1922)  
(内消費税10%(対象 ¥5753) ¥523)  
承認No.0007704820 処理通番 19875

【使途の内容等】

政務活動にかかる自動車燃料代として

※出張については、出張記録簿を作成し添付する。

※その他の支出については、支出の内容や具体の品名等を記入する。(領収書等で確認できる場合は記入不要)

【按分による支出】 ※按分により充当する場合に記入する。

按分率(A) ( 1/2 ) 領収書等の金額(B) ( 10990 円)

按分による政務活動費の支出額(A) × (B) 5495 円 (1円未満端数切り捨て)

【按分率が1/2を超える場合はその理由】

【使途項目】(該当する項目の□に✓をつける)

- 調査研究費
- 研修費
- 会議費
- 要請・陳情活動費
- 資料作成費
- 資料購入費
- 広報広聴費
- 人件費
- 事務所費
- 事務費

【支払者名】 ※領収書等で確認できる場合は記入不要

小野寺利裕

【支出額(政務活動費充当額)】

4525 円

※ 領収書その他の証拠書類の貼付欄(重ならないように貼付すること)



※内品書 (領収書)

シナネン石油株式会社  
セルヴィス苫竹  
宮城県仙台市宮城野区苫竹2丁目3-70  
TEL:022-284-9934 SS-013128

2022年02月07日 20:54 伝票No.0541  
通番6732

イオン 小野寺利裕様  
XXXXXXXXXX4807  
売上 代

11200  
レギュラーガソリン P29 ¥6041  
数量 38.48(L)  
単価 @157

合計 ¥6,041  
(内消費税 @53.8 ¥2070)  
(内消費税10%(対象) ¥6041) ¥649  
承認No.0007711633 処理通番 41968



※内品書 (領収書)

シナネン石油株式会社  
セルヴィス苫竹  
宮城県仙台市宮城野区苫竹2丁目3-70  
TEL:022-284-9934 SS-013128

2022年02月13日 10:49 伝票No.1570  
通番2881

イオン 小野寺利裕様  
XXXXXXXXXX4807  
売上 代

11200  
レギュラーガソリン P05 ¥3010  
数量 19.17(L)  
単価 @157

合計 ¥3,010  
(内消費税 @53.8 ¥1031)  
(内消費税10%(対象) ¥3010) ¥274  
承認No.0007718611 処理通番 10894

【使途の内容等】

政務活動にかかる自動車燃料代と12計上

※出張については、出張記録簿を作成し添付する。

※その他の支出については、支出の内容や具体的な品名等を記入する。(領収書等で確認できる場合は記入不要)

【按分による支出】 ※按分により充当する場合に記入する。

按分率(A) ( 1/2 ) 領収書等の金額(B) ( 9051 円)

按分による政務活動費の支出額(A)×(B) 4525 円 (1円未満端数切り捨て)

【按分率が1/2を超える場合はその理由】

領収書等貼付用紙

整理番号 115

【使途項目】(該当する項目の□に✓をつける)

- ✓ 調査研究費 □ 研修費 □ 会議費 □ 要請・陳情活動費 □ 資料作成費  
□ 資料購入費 □ 広報広聴費 □ 人件費 □ 事務所費 □ 事務費

【支払者名】 ※領収書等で確認できる場合は記入不要

小田島久美子

【支出額(政務活動費充当額)】

5362 円

※ 領収書その他の証拠書類の貼付欄(重ならないように貼付すること)

別紙領収書添付

【使途の内容等】

政務活動に要した自動車燃料代 R4年2月

※出張については、出張記録簿を作成し添付する。

※その他の支出については、支出の内容や具体の品名等を記入する。(領収書等で確認できる場合は記入不要)

【按分による支出】 ※按分により充当する場合に記入する。

按分率(A) (1/2)領収書等の金額(B) 10725 円

按分による政務活動費の支出額(A) × (B) 5362 円 (1円未満端数切り捨て)

【按分率が1/2を超える場合はその理由】



マルネン株式会社  
グッドハート長命ヶ丘  
宮城県仙台市泉区  
長命ヶ丘6丁目15-1  
TEL:022-377-1995 SS:20339-42393

クレジットカード売上票

2022/02/23(水) 17:53 伝票No.3535  
取引通番 3695

ODASHIMA KUMIKO 様  
514-42393-9502-0004 ICS 20339  
XXXXXXXXXXXX6827  
提携カード

012000 2316  
レギュラーガソリン P05 ¥4371  
数量 26.33L  
単価 @166  
(内ガソリン税 @53.8 ¥1417)

合計 ¥4,371  
(内税分消費税 ¥397)

Ponta会員  
利用可能ポイント  
今回ポイント 26P

承認No.0000394659  
支払方法一括  
クレジットご利用額 ¥4,371  
有効期限 XX年XX月 1企業カード 0002  
端末識別番号 7736410103782  
ARCOO ATCO7AA 03 VISACREDIT  
A0000000031010

係員: 01  
処理日付: 2022/02/23 2316-2318  
100取引

★★★★★★★★★★★★★★★★★★★★  
車検予約・見積無料キャンペーン中  
車検県内最安値  
マルネン車検エキスパート  
★★★★★★★★★★★★★★★★★★★★  
今回ポイントが反映されるまで、  
お時間をいただく場合がございます。

アンケート回答で  
Amazonギフト券  
500円分をプレゼント!  
毎月1,000名様!  
回答はごちから  
期間: 2022年3月31日(木)まで

# ENEOS

## 納品書(領収書)

2022年02月12日 15:10

売上  
VISA カード かいゆ 様  
トク XXXXXXXXXXXX6827  
提携カード  
車両番号 実車番 3597  
2000-00  
ENEOSレギュラー P-08  
15.39L \*

160円 ¥2,462  
(内ガソリン税53.80円 ¥828)

合計 ¥2,462

(消費税10%対象 ¥2,462  
内消費税等 ¥224)

クレジット支払  
A0000000031010  
VISACREDIT

有効期限: XX/XX NC ICS

支払方法: 一括払い

承認番号: 0000988

現金でお買上げの場合は領収書にかえさせて頂きます。

消費税額表示のみ、場合は消費税を請求書にて

ご請求いたします。

領収書には、地方消費税が含まれています。

マルネン  
グッドハート仙台中山SS  
宮城県仙台市青葉区  
中山4-25-34  
TEL:022-719-8776 SS-004219  
シートNo 1155-01 デ-5No0084-0086  
外通番17-70645  
011 2022/02/12

# ENEOS

## 納品書(領収書)

2022年02月06日 14:07

売上  
VISA カード かいゆ 様  
トク XXXXXXXXXXXX6827  
提携カード  
車両番号 実車番  
0026-00  
レギュラーガソリン P14  
数量 22.50L \*  
単価 173円 ¥3,892

合計 ¥3,892

(消費税10%対象 ¥3,892  
F.消費税等 ¥354)

クレジット支払  
A0000000031010

VISACREDIT

有効期限: XX/XX NC ICS

支払方法: 一括払い

承認番号: 0002608

現金でお買上げの場合は領収書にかえさせて頂きます。

消費税額表示のみ、場合は消費税を請求書にて

ご請求いたします。

消費税には、地方消費税が含まれています。

ENEOSフロンティア東北Co  
Dr. Drive仙台店  
宮城県 仙台市 青葉区  
二日町4-16  
TEL:022-215-8322 SS-220226  
シートNo 6425-03  
デ-5No4877-4879  
外通番17-92372  
00 2022/02/06

お知らせ  
燃料油価格の表示には政府の補助  
金を含んでいます。

領収書等貼付用紙

整理番号 116

【使途項目】(該当する項目の□に✓をつける)

- 調査研究費
- 研修費
- 会議費
- 要請・陳情活動費
- 資料作成費
- 資料購入費
- 広報広聴費
- 人件費
- 事務所費
- 事務費

【支払者名】※領収書等で確認できる場合は記入不要

佐藤和子

【支出額(政務活動費充当額)】

6,032 円

※領収書その他の証拠書類の貼付欄(重ならないように貼付すること)



納品書(領収書)

株式会社やまじょう上村商店  
 鉤取SS  
 宮城県仙台市太白区鉤取1-2-15  
 TEL:022-245-0648

2022/02/08(火)10:27 2022/02/08

(カ)オリエントホーレーショ 様  
 XXXXXXXXXXXXX2701  
 売上 一般クレジット

3297 020100	L-1 N-1	
キグナスガソリン		¥6431
数量 39.70L		
単価 @162		
(内ガソリン税 @53.8		¥2136)

合計 ¥6,431  
 (内消費税等 ¥585)



納品書(領収書)

株式会社やまじょう上村商店  
 鉤取SS  
 宮城県仙台市太白区鉤取1-2-15  
 TEL:022-245-0648

2022/02/22(火)17:24 2022/02/22

(カ)オリエントホーレーショ 様  
 XXXXXXXXXXXXX2701  
 売上 一般クレジット

8317 020100	L-5 N-5	
キグナスガソリン		¥5633
数量 33.53L		
単価 @168		
(内ガソリン税 @53.8		¥1804)

合計 ¥5,633  
 (内消費税等 ¥512)

【使途の内容等】

調査研究活動(二系子自動車燃料代)  
 2022.2月分

※出張については、出張記録簿を作成し添付する。

※その他の支出については、支出の内容や具体的品名等を記入する。(領収書等で確認できる場合は記入不要)

【按分による支出】 ※按分により充当する場合に記入する。

按分率(A) ( 1 / 2 ) 領収書等の金額(B) ( 12,064 円)

按分による政務活動費の支出額(A) × (B) 6,032 円 (1円未満端数切り捨て)

【按分率が1/2を超える場合はその理由】

領収書等貼付用紙

整理番号 117

【使途項目】(該当する項目の□に✓をつける)

- 調査研究費
- 研修費
- 会議費
- 要請・陳情活動費
- 資料作成費
- 資料購入費
- 広報広聴費
- 人件費
- 事務所費
- 事務費

【支払者名】 ※領収書等で確認できる場合は記入不要

佐藤和子

【支出額(政務活動費充当額)】

400 円

※ 領収書その他の証拠書類の貼付欄(重ならないように貼付すること)

せんだい青葉山交流広場駐車場

領収証

精算機 #01	A 精算No.000601
発券機 #02	発券No.087675
入庫時刻	2022年 2月14日(月) 10:56
出庫時刻	2022年 2月14日(月) 12:55
駐車時間	1:59
駐車料金	A料金 400円
=====	
合計	400円
現金領収額	400円
お預り	400円
お釣り	0円

またのご利用をお待ちしております。

【使途の内容等】

調査研究活動(必要車馬代) 2022.2  
自令

青葉山エリアのまちづくり現地視察のため

※出張については、出張記録簿を作成し添付する。

※その他の支出については、支出の内容や具体的品名等を記入する。(領収書等で確認できる場合は記入不要)

【按分による支出】 ※按分により充当する場合に記入する。

按分率(A) ( / ) 領収書等の金額(B) ( 円)

按分による政務活動費の支出額(A) × (B) 円 (1円未満端数切り捨て)

【按分率が1/2を超える場合はその理由】

【使途項目】(該当する項目の□に✓をつける)

- 調査研究費     研修費     会議費     要請・陳情活動費     資料作成費
- 資料購入費     広報広聴費     人件費     事務所費     事務費

【支払者名】※領収書等で確認できる場合は記入不要

佐々木真由美

【支出額(政務活動費充当額)】

2,295円

※ ならないように貼付すること)

# ENEOS

納品書(領収書)

2022年02月11日 09:53

売上  
 TSSCARD                      様  
 トーク XXXXXX XXXXX1740  
 提携カード  
 車両番号              実車番              709  
 0026-00  
 レギュラー                      P-07  
 27.00L                      \*  
    170円                      ¥4,590  
 (内ガソリン税53.80円              ¥1,453)  
**合言十                      ¥4,590**  
 (消費税10%対録                      ¥4,590  
 内消費税等                      ¥417)  
 クレジット支払  
 A0000000031010  
 VISACREDIT  
 有効期限: XX/XX NC              ICS  
 支払方法:一括払い  
 承認番号: 0035284

カメイ株式会社 幸町SS

【使途の内容等】

政務活動・研究活動に係る自動車燃料代(2月分)

※出張については、出張記録簿を作成し添付する。

※その他の支出については、支出の内容や具体の品名等を記入する。(領収書等で確認できる場合は記入不要)

【按分による支出】 ※按分により充当する場合に記入する。

按分率(A) ( 1 / 2)                      領収書等の金額(B) ( 4590 円)

按分による政務活動費の支出額(A)×(B)                      2,295 円 (1円未満端数切り捨て)

【按分率が1/2を超える場合はその理由】

【使途項目】(該当する項目の□に✓をつける)

- 調査研究費
- 研修費
- 会議費
- 要請・陳情活動費
- 資料作成費
- 資料購入費
- 広報広聴費
- 人件費
- 事務所費
- 事務費

【支払者名】※領収書等で確認できる場合は記入不要

佐々木真由美

【支出額(政務活動費充当額)】

400円

※ 領収書その他の証拠書類の貼付欄(重ならないように貼付すること)



タイムズ24株式会社

宮城野区役所北側東駐車場

TEL:0120-77-8924

領収書

精算機 #01	A 精算No.000413
発券機 #02	発券No.049415
入庫時刻	2022年 2月11日(金) 10:03
出庫時刻	2022年 2月11日(金) 11:14
駐車時間	1:11
駐車料金	A料金 400円
=====	
合計	400円
現金領収額	400円
お預り	1,000円
お釣り	600円

現金に領収書  
生活相談課

またのご利用をお待ちしております。

【使途の内容等】

市民相談時駐車場代

※出張については、出張記録簿を作成し添付する。

※その他の支出については、支出の内容や具体の品名等を記入する。(領収書等で確認できる場合は記入不要)

【按分による支出】 ※按分により充当する場合に記入する。

按分率(A) ( / ) 領収書等の金額(B) ( 円)

按分による政務活動費の支出額(A) × (B) 円 (1円未満端数切り捨て)

【按分率が1/2を超える場合はその理由】



領収書等貼付用紙

整理番号 120

【使途項目】(該当する項目の□に✓をつける)

- 調査研究費     研修費     会議費     要請・陳情活動費     資料作成費
- 資料購入費     広報広聴費     人件費     事務所費     事務費

【支払者名】 ※領収書等で確認できる場合は記入不要

佐々木真由美

【支出額(政務活動費充当額)】

300円

※ 領収書その他の証拠書類の貼付欄(重ならないように貼付すること)

.....領収書.....

-----車室 No.2 -----

入庫時刻 02月22日 19時16分  
精算時刻 02月22日 20時30分

受領金額 300円  
2022年02月22日20時30分 発行

-----システムパーク  
小田原1丁目第2  
-----

領収書 300円 支払  
17/2/22

【使途の内容等】

市民相談時駐車場代

※出張については、出張記録簿を作成し添付する。

※その他の支出については、支出の内容や具体の品名等を記入する。(領収書等で確認できる場合は記入不要)

【按分による支出】 ※按分により充当する場合に記入する。

按分率(A) ( / )      領収書等の金額(B) (      円)

按分による政務活動費の支出額(A) × (B)      円 (1円未満端数切り捨て)

【按分率が1/2を超える場合はその理由】

領収書等貼付用紙

整理番号 121

<b>【使途項目】</b> (該当する項目の□に✓をつける) <input checked="" type="checkbox"/> 調査研究費 <input type="checkbox"/> 研修費 <input type="checkbox"/> 会議費 <input type="checkbox"/> 要請・陳情活動費 <input type="checkbox"/> 資料作成費 <input type="checkbox"/> 資料購入費 <input type="checkbox"/> 広報広聴費 <input type="checkbox"/> 人件費 <input type="checkbox"/> 事務所費 <input type="checkbox"/> 事務費	
<b>【支払者名】</b> ※領収書等で確認できる場合は記入不要 佐藤幸雄	<b>【支出額(政務活動費充当額)】</b> 2,557 円
※ 領収書その他の証拠書類の貼付欄(重ならないように貼付すること)  領収書明細は別紙(1枚)	
<b>【使途の内容等】</b> 調査研究活動に係る自動車燃料代。2022年2月分 5,115÷2=2,557  ※出張については、出張記録簿を作成し添付する。 ※その他の支出については、支出の内容や具体の品名等を記入する。(領収書等で確認できる場合は記入不要)	
<b>【按分による支出】</b> ※按分により充当する場合に記入する。 按分率(A) ( 1 / 2 )                      領収書等の金額(B) ( 5,115 円) 按分による政務活動費の支出額(A)×(B)                      2,557 円 (1円未満端数切り捨て) <b>【按分率が1/2を超える場合はその理由】</b>	



apollostation

(株) 気仙沼商会  
カートピア泉  
宮城県仙台市泉区  
市名坂字原田160  
TEL:022-375-3755 SS:20309-12504

クレジットカード売上票

2022年02月13日 14:25 伝票No.4173  
取引通番 5865

江ノPonta外 様  
XXXXXXXXXX1741 ICS 20309  
328-12554-00479-116  
PontaID [REDACTED]  
江ノPonta 車番04228

0120-00 5378  
レギュラーガソリン P08 ¥5115  
数量 31.00L  
単価 @165  
(内消費税 @53.8)

合計 ¥5,115  
(内税分消費税 ¥465)

承認No.0000330719  
支払方法 一括  
クレジット利用額 ¥5,115  
有効期限 XX年XX月 企業コード 0001  
端末識別番号 7736410104350  
ARCOO ATCOO2D 10 Mastercard  
A0000000041010

領収書等貼付用紙

整理番号 122

【使途項目】(該当する項目の□に✓をつける)

調査研究費   □ 研修費   □ 会議費   □ 要請・陳情活動費   □ 資料作成費  
 資料購入費   □ 広報広聴費   □ 人件費   □ 事務所費   □ 事務費

【支払者名】 ※領収書等で確認できる場合は記入不要  
 竹中 栄雄

【支出額(政務活動費充当額)】  
 8,137 円

※ 領収書その他の証拠書類の貼付欄(重ならないように貼付)

# EneJet

## 納品書(領収書)

2022年02月04日 20:02

売上  
 ミツバUFJニコス ガイン 様  
 トーク XXXXXXXXXXXX1022  
 EneKey (一般提携)  
 車両番号 実車番  
 1200-00  
 ENEOSレギュラー P-07  
 52.84L \*  
 163円 ¥8,613  
 (QRクーポン値引 3円 -¥159)  
 値引後単価 160円 ¥8,454  
**合計 ¥8,454**  
 (消費税10%対象 ¥8,454)  
 内消費税等 ¥769

カシコム株式会社  
 現金でお買上げの場合は領収書にかえさせていただきます。  
 消費税額表示のない場合は消費税を請求書にて  
 ご請求いたします。  
 消費税には、地方消費税が含まれています。

ネクサスエナジー(株) セルフ石垣町  
 宮城県 仙台市 若林区土樋266  
 TEL:0222627078 SS-004221  
 レポートNo 1380-03 データNo5023-5025  
 外通番17-33674  
 077石垣町 2022/02/04

# EneJet

## 納品書(領収書)

2022年02月26日 10:02

売上  
 ミツバUFJニコス ガイン 様  
 トーク XXXXXXXXXXXX1022  
 EneKey (一般提携)  
 車両番号 実車番  
 1200-00  
 ENEOSレギュラー P-01  
 48.27L \*  
 167円 ¥8,061  
 (QRクーポン値引 5円 -¥241)  
 値引後単価 162円 ¥7,820  
**合計 ¥7,820**  
 (消費税10%対象 ¥7,820)  
 内消費税等 ¥711

カシコム株式会社

ネクサスエナジー(株)  
 Dr. Driveセルフ遠見塚店  
 宮城県 仙台市 若林区  
 遠見塚3-8-8  
 TEL:0222861328 SS-004223  
 レポートNo 1599-01 データNo4979-4981  
 外通番17-43814  
 077エネゴリ君 2022/02/26

### 【使途の内容等】

政務活動に係る自動車燃料代	① ネクサスエナジー	8,454 円
2月分	② ネクサスエナジー	7,820 円

計 16,274 円

※出張については、出張記録簿を作成し添付する。

※その他の支出については、支出の内容や具体の品名等を記入する。(領収書等で確認できる場合は記入不要)

### 【按分による支出】 ※按分により充当する場合に記入する。

按分率(A) ( 1 / 2 )      領収書等の金額(B) ( 16,274 円)  
 按分による政務活動費の支出額(A) × (B)      8,137 円 (1円未満端数切り捨て)

【按分率が1/2を超える場合はその理由】

領収書等貼付用紙

整理番号 123

【使途項目】(該当する項目の□に✓をつける)

- 調査研究費
- 研修費
- 会議費
- 要請・陳情活動費
- 資料作成費
- 資料購入費
- 広報広聴費
- 人件費
- 事務所費
- 事務費

【支払者名】 ※領収書等で確認できる場合は記入不要

竹中 栄雄

【支出額(政務活動費充当額)】

400 円

※ 領収書その他の証拠書類の貼付欄(重ならないように貼付すること)

せんだい青葉山交流広場駐車場

領収証

精算機 #01                    A 精算No.000606  
 発券機 #02                    発券No.087677  
 入庫時刻 2022年 2月14日(月) 11:03  
 出庫時刻 2022年 2月14日(月) 12:58  
 駐車時間                      1:55  
 駐車料金                      A料金                      400円  
 =====  
 合計                              400円  
 現金領収額                      400円  
 お預り                              1,000円  
 お釣り                              600円

またのご利用をお待ちしております。

【使途の内容等】

政務活動・研究活動に係る駐車場代

2月分

	訪問先	事由	
①	青葉山	音楽ホール予定地視察	400 円
②			円
③			円

※出張については、出張記録簿を作成し添付する。

計

400 円

※その他の支出については、支出の内容や具体の品名等を記入する。(領収書等で確認できる場合は記入不要)

【按分による支出】 ※按分により充当する場合に記入する。

按分率(A) ( / )                    領収書等の金額(B) ( 400 円)

按分による政務活動費の支出額(A) × (B)                    400 円 (1円未満端数切り捨て)

【按分率が1/2を超える場合はその理由】

【使途項目】(該当する項目の□に✓をつける)

- 調査研究費     研修費     会議費     要望・陳情活動費     資料作成費
- 資料購入費     広報広聴費     人件費     事務所費     事務費

【支払者名】※領収書等で確認できる場合は記入不要

鈴木広康

【支出額(政務活動費充当額)】

8250 円

※領収書その他の証拠書類の貼付欄(重ならないように貼付すべし)

領収書

領収書

領収書

給油 2022年03月02日(水)08:24  
010000

現金会員 様 M  
6-895700-50039-001 9511-7 1  
4-現金固定 /

\*レギュラー 3,100  
N07 18.79L/ℓ @165.00  
(内ガソリン税 @53.80 ¥1,011)

小計 ¥3,100

合計 ¥3,100  
(内消費税等 ¥282)  
(10%対象金額 ¥3,100  
内消費税等 ¥282)

商品欄 \*内税商品 #非課税商品

ナビ(株)エコノ西中田SS  
TEL 022-306-2203

2022/03/02 1260 NO:2863  
SC:8957003-1 係員:11

給油 2022年03月13日(日)17:24  
010000

現金会員 様 M  
6-895700-50039-001 9511-7 1  
4-現金固定 /

\*レギュラー 3,200  
N01 19.51L/ℓ @164.00  
(内ガソリン税 @53.80 ¥1,050)

小計 ¥3,200

合計 ¥3,200  
(内消費税等 ¥291)  
(10%対象金額 ¥3,200  
内消費税等 ¥291)

商品欄 \*内税商品 #非課税商品

ナビ(株)エコノ西中田SS  
TEL 022-306-2203

2022/03/14 6534 NO:7304  
SC:8957003-1 係員:10

給油 2022年03月19日(土)17:10  
010000

現金会員 様 M  
6-895700-50039-001 9511-7 1  
4-現金固定 /

\*レギュラー 2,760  
N01 17.25L/ℓ @160.00  
(内ガソリン税 @53.80 ¥928)

小計 ¥2,760

合計 ¥2,760  
(内消費税等 ¥251)  
(10%対象金額 ¥2,760  
内消費税等 ¥251)

商品欄 \*内税商品 #非課税商品

ナビ(株)エコノ西中田SS  
TEL 022-306-2203

2022/03/20 9075 NO:9446  
SC:8957003-1 係員:21

(別添 1枚)

【使途の内容等】

政務活動に係る自動車燃料費

※出張については、出張記録簿を作成し添付する。

※その他の支出については、支出の内容や具体の品名等を記入する。(領収書等で確認できる場合は記入不要)

【按分による支出】 ※按分により充当する場合に記入する。

按分率(A) ( 1/2 ) 領収書等の金額(B) ( 16,501 円)

按分による政務活動費の支出額(A) × (B) 8,250 円 (1円未満端数切り捨て)

【按分率が1/2を超える場合はその理由】

# 領収書

2022年03月23日(水)16:52

給油 010000

現金会員 様 M  
6-895700-50039-001 9511-7 1  
4-現金固定 /

\*レギュラー ¥3,020  
N07 18.76L/口 @161.00  
(内消費税 @53.80 ¥1,009)

小計 ¥3,020

合計 ¥3,020  
(内消費税等 ¥275)  
(10%対象金額 ¥3,020  
内消費税等 ¥275)

商品欄 \*内税商品 #非課税商品

ナビ (株) エコノ西中田 S S  
TEL 022-306-2203

2022/03/24 0907 NO:1001  
SC:8957003-1 係員:21



apollostation

中川石油 (株)  
セルフあすと長町  
宮城県仙台市太白区  
あすと長町4-2-4  
TEL:022-308-6040 SS:20204-15698

## 領収書

2022年03月23日 21:16 伝票No.9514  
取引通番 4469

上 様  
530-15698-0000-0003 \* 20204  
現金

0120-00 6484  
レギュラーガソリン P13 ¥4421  
数量 26.16L  
単価 @169

合計 ¥4,421  
(内税分消費税 ¥402)  
お預り ¥5,000  
お釣り ¥579  
4:0000000-0:0000000

【使途項目】(該当する項目の□に✓をつける)

- ✓ 調査研究費   □ 研修費   □ 会議費   □ 要請・陳情活動費   □ 資料作成費
- 資料購入費   □ 広報広聴費   □ 人件費   □ 事務所費   □ 事務費

【支払者名】 ※領収書等で確認できる場合は記入不要

鎌田城行

【支出額(政務活動費充当額)】

8,317 円

※ 領収書その他の証拠書類の貼付欄(重ならないように貼付すること)



お客様控え

IDEMITSU (クレジット領収書)

352022

セルフ上杉給油所

出光リテール販売㈱東北かみコー  
宮城県仙台市青葉区宮町4丁目2-39  
TEL 022-214-4651

売上

2022年 3月11日  
11:38

KAMATA SHIROYUKI 様  
クレジット

出光ゼアス	P-7(内)
49.92 L   8168.0	8387円
(内、77リ油種値引)	-81.0   -49円)

合計	8,387円
(内、消費税等(10.00%)	762円)
(内、P支払可能金額	

伝No: 10084   担当:8800



お客様控え

IDEMITSU (クレジット領収書)

352022

セルフ上杉給油所

出光リテール販売㈱東北かみコー  
宮城県仙台市青葉区宮町4丁目2-39  
TEL 022-214-4651

売上

2022年 3月22日  
21:39

KAMATA SHIROYUKI 様  
クレジット

出光ゼアス	P-10(内)
49.98 L   8165.0	8247円
(内、77リ油種値引)	-82.0   -99円)

合計	8,247円
(内、消費税等(10.00%)	750円)
(内、P支払可能金額	

伝No: 10200

【使途の内容等】

政務活動費(調査研究活動)に係る自動車燃料代

※出張については、出張記録簿を作成し添付する。

※その他の支出については、支出の内容や具体的な品名等を記入する。(領収書等で確認できる場合は記入不要)

【按分による支出】 ※按分により充当する場合に記入する。

按分率(A) ( 1 / 2 )      領収書等の金額(B) ( 16,634 円)

按分による政務活動費の支出額(A) × (B)      8,317 円 (1円未満端数切り捨て)

【按分率が1/2を超える場合はその理由】



【使途項目】(該当する項目の□に✓をつける)

- 調査研究費
- 研修費
- 会議費
- 要請・陳情活動費
- 資料作成費
- 資料購入費
- 広報広聴費
- 人件費
- 事務所費
- 事務費

【支払者名】※領収書等で確認できる場合は記入不要

小野寺利裕

【支出額(政務活動費充当額)】

5,824 円

※領収書その他の証拠書類の貼付欄(重ならないように貼付すること)



※内品書 (領収書)

シナネン石油株式会社  
セルヴィス苫竹  
宮城県仙台市宮城野区苫竹2丁目3-70  
TEL:022-284-9934 SS-013128

2022年03月20日 08:05 伝票No.1059  
通番5928

イオン 小野寺利裕 様  
XXXXXXXXXXXX4807  
売上 円

11200  
レギュラーガソリン P23 ¥4807  
数量 29.67(L)  
単価 @162

合計 ¥4,807  
(内ガソリン税 @53.8 ¥1596)  
(内消費税10%(対象 ¥4807) ¥437)  
承認No.0007767394 処理通番 32559



※内品書 (領収書)

シナネン石油株式会社  
セルヴィス苫竹  
宮城県仙台市宮城野区苫竹2丁目3-70  
TEL:022-284-9934 SS-013128

2022年03月26日 19:45 伝票No.0572  
通番5839

イオン 小野寺利裕 様  
XXXXXXXXXXXX4807  
売上 円

11200  
レギュラーガソリン P23 ¥6842  
数量 42.76(L)  
単価 @160

合計 ¥6,842  
(内ガソリン税 @53.8 ¥2300)  
(内消費税10%(対象 ¥6842) ¥622)  
承認No.0007761172 処理通番 32762

【使途の内容等】

政務活動にかかる自動車燃料代として

※出張については、出張記録簿を作成し添付する。

※その他の支出については、支出の内容や具体的な品名等を記入する。(領収書等で確認できる場合は記入不要)

【按分による支出】 ※按分により充当する場合に記入する。

按分率(A) ( 1/2 ) 領収書等の金額(B) ( 11,649 円)

按分による政務活動費の支出額(A)×(B) 5,824 円 (1円未満端数切り捨て)

【按分率が1/2を超える場合はその理由】

領収書等貼付用紙

整理番号 127

【使途項目】(該当する項目の□に✓をつける)

- 調査研究費
- 研修費
- 会議費
- 要請・陳情活動費
- 資料作成費
- 資料購入費
- 広報広聴費
- 人件費
- 事務所費
- 事務費

【支払者名】※領収書等で確認できる場合は記入不要

小野寺利裕

【支出額(政務活動費充当額)】

4085 円

※領収書その他の証拠書類の貼付欄(重ならないように貼付すること)



納品書 (令収又書)

シナネン石油株式会社  
セルヴィス苫竹  
宮城県仙台市宮城野区苫竹2丁目3-70  
TEL:022-284-9934 SS-013128

2022年03月05日 11:53 伝票No.1275  
通番2542

イオン 小野寺利裕 様  
XXXXXXXXXXXX4807  
売上 円

11200  
レギュラーガソリン P05 ¥2682  
数量 16.66(L)  
単価 @161

合計 ¥2,682  
(内消費税 @53.8 ¥896)  
(内消費税10%(対象 ¥2682) ¥244)  
承認No.0007720940 処理通番 11840



納品書 (令収又書)

シナネン石油株式会社  
セルヴィス苫竹  
宮城県仙台市宮城野区苫竹2丁目3-70  
TEL:022-284-9934 SS-013128

2022年03月13日 17:38 伝票No.0737  
通番2931

イオン 小野寺利裕 様  
XXXXXXXXXXXX4807  
売上 円

11200  
レギュラーガソリン P05 ¥5489  
数量 33.88(L)  
単価 @162

合計 ¥5,489  
(内消費税 @53.8 ¥1823)  
(内消費税10%(対象 ¥5489) ¥499)  
承認No.0007720096 処理通番 08293

【使途の内容等】

政務活動にかかる自動車燃料代として計上

※出張については、出張記録簿を作成し添付する。

※その他の支出については、支出の内容や具体の品名等を記入する。(領収書等で確認できる場合は記入不要)

【按分による支出】 ※按分により充当する場合に記入する。

按分率(A) ( 1/2 ) 領収書等の金額(B) ( 8171 円)

按分による政務活動費の支出額(A) × (B) 4085 円 (1円未満端数切り捨て)

【按分率が1/2を超える場合はその理由】

領収書等貼付用紙

整理番号 128

【使途項目】(該当する項目の□に✓をつける)

- 調査研究費    研修費    会議費    要請・陳情活動費    資料作成費  
 資料購入費    広報広聴費    人件費    事務所費    事務費

【支払者名】 ※領収書等で確認できる場合は記入不要

小田島久美子

【支出額(政務活動費充当額)】

7860 円

※ 領収書その他の証拠書類の貼付欄(重ならないように貼付すること)

別紙領収書添付

【使途の内容等】

政務活動に要した自動車燃料代      R4年3月

※出張については、出張記録簿を作成し添付する。

※その他の支出については、支出の内容や具体の品名等を記入する。(領収書等で確認できる場合は記入不要)

【按分による支出】 ※按分により充当する場合に記入する。

按分率(A) (1/2)領収書等の金額(B)      15721 円

按分による政務活動費の支出額(A) × (B)      7860 円 (1円未満端数切り捨て)

【按分率が1/2を超える場合はその理由】



マルネン株式会社  
グッドハート長命ヶ丘  
宮城県仙台市泉区  
長命ヶ丘6丁目15-1  
TEL:022-377-1995 SS:20339-42393

クレジットカード売上票

2022/03/21(月) 16:13 伝票No.0584  
取引通番 3236

ODASHIMA KUMIKO 様  
514-42393-9502-0004 ICS 20339  
XXXXXXXXXX6827  
提携カード

012000	1815		
レギュラーガソリン	P11	¥4589	
数量	28.33L		
単価	@162		
(内ガソリン税)	@53.8	¥1524)	

**合計** ¥4,589  
(内税分消費税 ¥417)

Ponta会員  
利用可能ポイント  
今回ポイント 14P

承認No.0000349638

# ENEOS

系内品書(伝票用文書)

宝フリード株式会社  
仙台新寺SS  
宮城県仙台市宮城野区西宮城野1-18  
TEL:022-292-7561  
2022/03/12(土)15:27

VISA/Master..	様
XXXXXXXXXXXX6827	648687
売上	マイストカード
レギュラー	
021000	¥3710
21.95L	@169.0 L-6N-5

小計	¥3,710
(10%対象)	¥3,710
内消費税	¥337)
<b>合計</b>	<b>¥3,710</b>

承認No. 0004669  
支払方法 一括

事前OK  
端末処理通番 19336

VISACREDIT  
A000000031010

※本書保管上のお願!!!  
財布・手帳等にはさんで保管頂く  
場合は、印刷面を内側に折り保管  
をお願い致します。

No.6314 担当:0099  
POS番号01  
2022/03/12

# ENEOS

納品書(領収書)

3/5~5/8  
春のタイヤ交換キャンペーン  
WEB予約⇒1,320円  
店頭、TEL予約⇒1,540円  
2022年03月04日 17:49

売上  
VISA カト" カイン 様  
トク XXXXXXXXXXXX6827  
提携カード  
車両番号 実車番 3597  
2000-00  
ENEOSレギュラー P-08  
18.40L \*  
165円 ¥3,036  
(内ガソリン税53.80円 ¥990)  
**合計** ¥3,036  
(消費税10%対象 ¥3,036  
内消費税等 ¥276)

クレジット支払  
A000000031010  
VISACREDIT  
有効期限: XX/XX NC ICS  
支払方法: 一括払い  
承認番号: 0005934

現金(お預け)の領金は除く。カネを引く領金より  
消費税額表示のみの領金は消費税を請求する  
請求して下さい  
消費税は、他の消費税が含まれていません

マルネン  
グッドハート仙台中山SS  
宮城県仙台市青葉区  
中山4-25-34  
TEL:022-719-8776 SS-004219  
レシートNo 4478-01 デ-5No8662-8664  
共通番号17-72005  
010 2022/03/04

# ENEOS

納品書(領収書)

3/5~5/8  
春のタイヤ交換キャンペーン  
WEB予約⇒1,320円  
店頭、TEL予約⇒1,540円  
2022年03月28日 12:16

売上  
VISA カト" カイン 様  
トク XXXXXXXXXXXX6827  
提携カード  
車両番号 実車番 3597  
2000-00  
ENEOSレギュラー P-02  
26.91L \*  
163円 ¥4,386  
(内ガソリン税53.80円 ¥990)  
**合計** ¥4,386  
(消費税10%対象 ¥4,386  
内消費税等 ¥399)

クレジット支払  
A000000031010  
VISACREDIT  
有効期限: XX/XX NC ICS  
支払方法: 一括払い  
承認番号: 0004347

現金(お預け)の領金は除く。カネを引く領金より  
消費税額表示のみの領金は消費税を請求する  
請求して下さい  
消費税は、他の消費税が含まれていません

マルネン  
グッドハート仙台中山SS  
宮城県仙台市青葉区  
中山4-25-34  
TEL:022-719-8776 SS-004219  
レシートNo 0787-01 デ-5No2748-2751  
共通番号17-73761  
006 2022/03/28

領収書等貼付用紙

整理番号 129

【使途項目】(該当する項目の□に✓をつける)

- 調査研究費
- 研修費
- 会議費
- 要請・陳情活動費
- 資料作成費
- 資料購入費
- 広報広聴費
- 人件費
- 事務所費
- 事務費

【支払者名】 ※領収書等で確認できる場合は記入不要

佐藤 和子

【支出額(政務活動費充当額)】

6,711 円

※ 領収書その他の証拠書類の貼付欄(重ならないように貼付すること)



納品書(領収書)

株式会社やまじょう上村商店  
鉤取SS  
宮城県仙台市太白区鉤取1-2-15  
TEL:022-245-0648

2022/03/15(火)08:48 2022/03/15

(カ)オリエントコーポレーション 様  
XXXXXXXXXXXX2701  
売上 一般クレジット

5601 020100	L-1 N-1	
キグナスガソリン		¥6586
数量	39.20L,コ	
単価	@168	
(内消費税)	@53.8	¥2109)

合計 ¥6,586  
(内消費税等 ¥599)



納品書(領収書)

株式会社やまじょう上村商店  
鉤取SS  
宮城県仙台市太白区鉤取1-2-15  
TEL:022-245-0648

2022/03/22(火)18:52 2022/03/22

(カ)オリエントコーポレーション 様  
XXXXXXXXXXXX2701  
売上 一般クレジット

8397 020100	L-5 N-5	
キグナスガソリン		¥3728
数量	22.19L,コ	
単価	@168	
(内消費税)	@53.8	¥1194)

合計 ¥3,728  
(内消費税等 ¥339)



納品書(領収書)

株式会社やまじょう上村商店  
鉤取SS  
宮城県仙台市太白区鉤取1-2-15  
TEL:022-245-0648

2022/03/18(金)13:42 2022/03/18

(カ)オリエントコーポレーション 様  
XXXXXXXXXXXX2701  
売上 一般クレジット

6773 020100	L-5 N-5	
キグナスガソリン		¥3108
数量	18.50L,コ	
単価	@168	
(内消費税)	@53.8	¥995)

合計 ¥3,108  
(内消費税等 ¥283)

【使途の内容等】

調査研究活動に係る自動車燃料代  
2022.3月分

※出張については、出張記録簿を作成し添付する。

※その他の支出については、支出の内容や具体的品名等を記入する。(領収書等で確認できる場合は記入不要)

【按分による支出】 ※按分により充当する場合に記入する。

按分率(A) ( 1/2 ) 領収書等の金額(B) ( 13,422 円)

按分による政務活動費の支出額(A) × (B) 6,711 円 (1円未満端数切り捨て)

【按分率が1/2を超える場合はその理由】

【使途項目】(該当する項目の□に✓をつける)

- 調査研究費
- 研修費
- 会議費
- 要請・陳情活動費
- 資料作成費
- 資料購入費
- 広報広聴費
- 人件費
- 事務所費
- 事務費

【支払者名】※領収書等で確認できる場合は記入不要

伊藤 和子

【支出額(政務活動費充当額)】

1,320 円

※領収書その他の証拠書類の貼付欄(重ならないように貼付すること)

領収書



タイムズ仙台長町南  
パーク24株式会社

駐車位置番号 一 6  
 22-03-17 09 : 18  
 精算03-17 10 : 50  
 駐車時間 1時間32分  
 駐車料金 660円

割引 0円  
 前払現金 0円  
 約銭 660円  
 340円  
 NO. 500150

領収書



タイムズ仙台長町南  
パーク24株式会社

駐車位置番号 一 7  
 22-03-17 15 : 42  
 精算03-17 17 : 11  
 駐車時間 1時間29分  
 駐車料金 660円

割引 0円  
 前払現金 0円  
 約銭 660円  
 340円  
 NO. 500192

【使途の内容等】

調査研究活動(要する駐車代) 2022.3月分  
 市民相談(生活支援・緑地安全対策)のため

※出張については、出張記録簿を作成し添付する。

※その他の支出については、支出の内容や具体の品名等を記入する。(領収書等で確認できる場合は記入不要)

【按分による支出】 ※按分により充当する場合に記入する。

按分率(A) ( / ) 領収書等の金額(B) ( 円)

按分による政務活動費の支出額(A) × (B) 円 (1円未満端数切り捨て)

【按分率が1/2を超える場合はその理由】

領収書等貼付用紙

整理番号 131

【使途項目】(該当する項目の□に✓をつける)	
<input checked="" type="checkbox"/> 調査研究費	<input type="checkbox"/> 研修費
<input type="checkbox"/> 資料購入費	<input type="checkbox"/> 広報広聴費
<input type="checkbox"/> 会議費	<input type="checkbox"/> 人件費
<input type="checkbox"/> 要請・陳情活動費	<input type="checkbox"/> 事務所費
<input type="checkbox"/> 資料作成費	<input type="checkbox"/> 事務費

【支払者名】 ※領収書等で確認できる場合は記入不要 <b>佐々木真由美</b>	【支出額(政務活動費充当額)】 9,220円
--	---------------------------

※ 領収書その他の証拠書類の貼付欄(重ならないように貼付すること)

別紙参照

【使途の内容等】

政務活動・研究活動に係る自動車燃料代(3月分)

※出張については、出張記録簿を作成し添付する。  
 ※その他の支出については、支出の内容や具体の品名等を記入する。(領収書等で確認できる場合は記入不要)

【按分による支出】 ※按分により充当する場合に記入する。

按分率(A) ( 1 / 2 )      領収書等の金額(B) ( 18,440 円)

按分による政務活動費の支出額(A) × (B)      9,220 円 (1円未満端数切り捨て)

【按分率が1/2を超える場合はその理由】

# ENEOS

## 納品書(領収書)

2022年03月01日 10:21

売上  
TS3CARD 様  
ト-ケ XXXXXXXXXX1740  
提携カード  
車両番号 実車番 709  
0026-00  
レギュラー P-02 *adv!*  
27.50L \*  
175円 ¥4,812  
(内ガソリン税53.80円 ¥1,480)  
6433-00

カメイ株式会社 幸町SS  
宮城県 仙台市 宮城野区  
幸町5-1-17  
TEL:022-256-5871 SS-220326  
レシートNo 7340-01 デ-No2500-2506  
外通番17-47180  
006 [REDACTED] 2022/03/01

# ENEOS

## 納品書(領収書)

2022年03月12日 15:04

売上  
TS3CARD 様  
ト-ケ XXXXXXXXXX1740  
提携カード  
車両番号 実車番 709  
0026-00  
レギュラー P-05  
30.08L \*  
173円 ¥5,203  
(内ガソリン税53.80円 ¥1,618)

合計 ¥5,203  
(消費税10%対象 ¥5,203  
内消費税等 ¥473)  
クレジット支払  
A0000000031010  
VISACREDIT  
有効期限: XX/XX NC ICS  
支払方法: 一括払い  
承認番号: C054132

カメイ株式会社 幸町SS  
宮城県 仙台市 宮城野区  
幸町5-1-17  
TEL:022-256-5871 SS-220326  
レシートNo 1324-01 デ-No7424-7426  
外通番17-47686  
006 [REDACTED] 2022/03/12

 関兵石油 株式会社

## 納品書(領収書)

オイル交換・1日車検 随時受付中です  
プリカ給油が一番お得です!

セルフ南光台SS  
宮城県仙台市泉区南光台3-37-21  
TEL:022-252-0540 SS-03601

2022年03月19日 16:29 伝票No.4315  
通番0886

TS3カード 様  
XXXXXXXXXXXX1740  
お買上 TS3カード

0201  
セルフレギュラー P04 ¥3350  
数量 19.82(L)  
単価 @169

合計 ¥3,350  
(内ガソリン税 @53.8 ¥1066)  
(内消費税10%(対象 ¥3350) ¥305)  
承認No.0000059029 処理通番 11275  
端末番号:658530000000 IC サルス  
ATC:00A0 カト-シ-ケ-ス番号:03  
APL:VISACREDIT  
AID:A0000000031010  
9965-9968 02 2022/03/19

# ENEOS

## 納品書(領収書)

2022年03月25日 16:47

売上  
TS3CARD 様  
ト-ケ XXXXXXXXXX1740  
提携カード  
車両番号 実車番 709  
0026-00  
レギュラー P-02  
29.00L \*  
175円 ¥5,075  
(内ガソリン税53.80円 ¥1,560)

合計 ¥5,075  
(消費税10%対象 ¥5,075  
内消費税等 ¥461)  
クレジット支払  
A0000000031010  
VISACREDIT  
有効期限: XX/XX NC ICS  
支払方法: 一括払い  
承認番号: 0060896

カメイ株式会社 幸町SS  
宮城県 仙台市 宮城野区  
幸町5-1-17  
TEL:022-256-5871 SS-220326  
レシートNo 3787-01 デ-No5115-5118  
外通番17-48295  
002 [REDACTED] 2022/03/25



領収書等貼付用紙

整理番号 132

【使途項目】(該当する項目の□に✓をつける)

- 調査研究費
- 研修費
- 会議費
- 要請・陳情活動費
- 資料作成費
- 資料購入費
- 広報広聴費
- 人件費
- 事務所費
- 事務費

【支払者名】※領収書等で確認できる場合は記入不要

佐々木真由美

【支出額(政務活動費充当額)】

200円

※ 領収書その他の証拠書類の貼付欄(重ならないように貼付すること)

仙台市七北田公園第1駐車場

TEL 022-375-9914

領収証

精算機 #01	A 精算No.001226
発券機 #01	発券No.000066
入庫時刻	2022年 3月15日(火) 09:35
出庫時刻	2022年 3月15日(火) 11:28
駐車時間	1:53
駐車料金	A料金 200円
=====	
合計	200円
現金領収額	200円
お預り	500円
お釣り	300円

七北田公園都庁前駐車場の  
内設置にある「mamard」  
様

またのご利用をお待ちしております。

【使途の内容等】

市民相談時駐車場代

※出張については、出張記録簿を作成し添付する。

※その他の支出については、支出の内容や具体の品名等を記入する。(領収書等で確認できる場合は記入不要)

【按分による支出】 ※按分により充当する場合に記入する。

按分率(A) ( / ) 領収書等の金額(B) ( 円)

按分による政務活動費の支出額(A) × (B) 円 (1円未満端数切り捨て)

【按分率が1/2を超える場合はその理由】

領収書等貼付用紙

整理番号 133

【用途項目】(該当する項目の□に✓をつける)

- 調査研究費
- 研修費
- 会議費
- 要請・陳情活動費
- 資料作成費
- 資料購入費
- 広報広聴費
- 人件費
- 事務所費
- 事務費

【支払者名】※領収書等で確認できる場合は記入不要

佐々木真由美

【支出額(政務活動費充当額)】

400円

※ 領収書その他の証拠書類の貼付欄(重ならないように貼付すること)

タイムズ24

タイムズ二十人町第6

0120-70-8924

《領収書》

[NO. 3]

22年03月18日15:52 --03月18日16:39  
駐車料金 400円

合計 400円

お預り 500円

お釣 100円

NO.019680

3.16の駐車場の滞り  
調査

【用途の内容等】

市民相談時駐車場代

※出張については、出張記録簿を作成し添付する。

※その他の支出については、支出の内容や具体の品名等を記入する。(領収書等で確認できる場合は記入不要)

【按分による支出】 ※按分により充当する場合に記入する。

按分率(A) ( / ) 領収書等の金額(B) ( 円)

按分による政務活動費の支出額(A) × (B) 円 (1円未満端数切り捨て)

【按分率が1/2を超える場合はその理由】

領収書等貼付用紙

整理番号 134

【使途項目】(該当する項目の□に✓をつける)

- 調査研究費     研修費     会議費     要請・陳情活動費     資料作成費
- 資料購入費     広報広聴費     人件費     事務所費     事務費

【支払者名】 ※領収書等で確認できる場合は記入不要

佐々木真由美

【支出額(政務活動費充当額)】

200円

※ 領収書その他の証拠書類の貼付欄(重ならないように貼付すること)

宮城県宮城野原公園  
総合運動場駐車場

領収証

精算機 #02                    A 精算No.000007  
 発券機 #01                    発券No.050453  
 入庫時刻 2022年 3月31日(木) 11:44  
 出庫時刻 2022年 3月31日(木) 12:15  
 駐車時間                      0:31  
 駐車料金                      A料金                      200円  
 =====  
 合計                              200円  
 現金領収額                      200円  
 お預り                              1,000円  
 お釣り                              800円

またのご利用をお待ちしております。

3.16の地震の被害  
調査

【使途の内容等】

市民相談時駐車場代

※出張については、出張記録簿を作成し添付する。

※その他の支出については、支出の内容や具体の品名等を記入する。(領収書等で確認できる場合は記入不要)

【按分による支出】 ※按分により充当する場合に記入する。

按分率(A) (    /    )                    領収書等の金額(B) (                    円)

按分による政務活動費の支出額(A) × (B)                    円 (1円未満端数切り捨て)

【按分率が1/2を超える場合はその理由】

領収書等貼付用紙

整理番号 135

【使途項目】(該当する項目の□に✓をつける)	
<input checked="" type="checkbox"/> 調査研究費 <input type="checkbox"/> 研修費 <input type="checkbox"/> 会議費 <input type="checkbox"/> 要請・陳情活動費 <input type="checkbox"/> 資料作成費 <input type="checkbox"/> 資料購入費 <input type="checkbox"/> 広報広聴費 <input type="checkbox"/> 人件費 <input type="checkbox"/> 事務所費 <input type="checkbox"/> 事務費	
【支払者名】 ※領収書等で確認できる場合は記入不要 佐藤幸雄	【支出額(政務活動費充当額)】 4,757 円
※ 領収書その他の証拠書類の貼付欄(重ならないように貼付すること)	
領収書明細は別紙(1枚)	
【使途の内容等】 調査研究活動に係る自動車燃料代。2022年3月分 9,515÷2=4,757	
※出張については、出張記録簿を作成し添付する。 ※その他の支出については、支出の内容や具体の品名等を記入する。(領収書等で確認できる場合は記入不要)	
【按分による支出】 ※按分により充当する場合に記入する。 按分率(A) ( 1 / 2 )      領収書等の金額(B) ( 9,515 円) 按分による政務活動費の支出額(A)×(B)      4,757 円 (1円未満端数切り捨て)	
【按分率が1/2を超える場合はその理由】	



apollostation

(株) 気仙沼商会  
カートピア泉  
宮城県仙台市泉区  
市名坂字原田160  
TEL:022-375-3755 SS:20309-12504

クレジットカード売上票

2022年03月08日 10:19 伝票No.8113  
取引通番 8828

江井Pontaクレジット 種  
XXXXXXXXXXXX1741 ICS 20309  
328-12554-00479-116  
PontaID [REDACTED]  
江井Pontaクレジット 車番04228

0120-00 2147  
レギュラーガソリン P02 ¥4445  
数量 26.30L  
単価 @169  
(内ガソリン税 @53.8)

合計 ¥4,445  
(内税分消費税 ¥404)

承認No.0000351490  
支払方法 一括  
クレジットご利用額 ¥4,445  
有効期限 XX年XX月 企業コード 0001  
端末識別番号 7736410104350  
ARCOO ATCO02F 10 Mastercard  
A0000000041010



apollostation

(株) 気仙沼商会  
カートピア泉  
宮城県仙台市泉区  
市名坂字原田160  
TEL:022-375-3755 SS:20309-12504

クレジットカード売上票

2022年03月19日 17:58 伝票No.0027  
取引通番 5278

江井Pontaクレジット 種  
XXXXXXXXXXXX1741 ICS 20309  
328-12554-00479-116  
PontaID [REDACTED]  
江井Pontaクレジット 車番04228

0120-00 5450  
レギュラーガソリン P02 ¥5070  
数量 30.00L  
単価 @169  
(内ガソリン税 @53.8)

合計 ¥5,070  
(内税分消費税 ¥461)

承認No.0000397123  
支払方法 一括  
クレジットご利用額 ¥5,070  
有効期限 XX年XX月 企業コード 0001  
端末識別番号 7736410104350  
ARCOO ATCO031 10 Mastercard  
A0000000041010

領収書等貼付用紙

整理番号 136

<p>【使途項目】(該当する項目の□に✓をつける)</p> <p><input checked="" type="checkbox"/> 調査研究費   □ 研修費   □ 会議費   □ 要請・陳情活動費   □ 資料作成費</p> <p>□ 資料購入費   □ 広報広聴費   □ 人件費   □ 事務所費   □ 事務費</p>													
<p>【支払者名】 ※領収書等で確認できる場合は記入不要</p> <p style="text-align: center;">竹中 栄雄</p>	<p>【支出額(政務活動費充当額)】</p> <p style="text-align: right;">5,449 円</p>												
<p>※ 領収書その他の証拠書類の貼付欄(重ならないように貼付すること)</p> <p style="text-align: center; margin-top: 100px;">別紙明細参照</p>													
<p>【使途の内容等】</p> <table style="width:100%; border-collapse: collapse;"> <tr> <td style="width:40%;">政務活動に係る自動車燃料代</td> <td style="width:20%;">① ネクサスエナジー</td> <td style="width:40%; text-align: right;">4,724 円</td> </tr> <tr> <td>3月分</td> <td>② ネクサスエナジー</td> <td style="text-align: right;">6,175 円</td> </tr> <tr> <td></td> <td>②</td> <td style="text-align: right;">円</td> </tr> <tr> <td></td> <td style="text-align: center;">計</td> <td style="text-align: right; border-top: 1px solid black;">10,899 円</td> </tr> </table> <p>※出張については、出張記録簿を作成し添付する。          ※その他の支出については、支出の内容や具体の品名等を記入する。(領収書等で確認できる場合は記入不要)</p>		政務活動に係る自動車燃料代	① ネクサスエナジー	4,724 円	3月分	② ネクサスエナジー	6,175 円		②	円		計	10,899 円
政務活動に係る自動車燃料代	① ネクサスエナジー	4,724 円											
3月分	② ネクサスエナジー	6,175 円											
	②	円											
	計	10,899 円											
<p>【按分による支出】 ※按分により充当する場合に記入する。</p> <p>按分率(A) ( 1 / 2 )      領収書等の金額(B) ( 10,899 円)</p> <p>按分による政務活動費の支出額(A) × (B)      <u>5,449 円</u> (1円未満端数切り捨て)</p> <p>【按分率が1/2を超える場合はその理由】</p>													

# EneJet

## 納品書(領収書)

2022年03月05日 19:20

売上  
ミツバシUFJニコス がいん 様  
トークン XXXXXXXXXXXXX1022  
EneKey (一般提携)  
車両番号 実車番  
1200-00  
ENEOSレギュラー P-01  
37.65L \*  
167円 ¥4,870  
(QRクーポン値引 5円 -¥146)  
値引後単価 162円 ¥4,724  
合計 ¥4,724  
(消費税10%対象 ¥4,724)  
内消費税等 ¥429)  
クレジット支払  
有効期限: XX/XX NC  
支払方法: 一括払い  
承認番号: 0808029  
EneKeyID: 4019000005094066  
カード番号: XXXXXXXXXXXXX7354  
ポイント:基本P 21P  
特別P 0P  
今回計 21P

利用ポイント 0P  
利用可能ポイント [REDACTED]  
本日付与されたポイントは2~3日  
目以降に反映されます。有効期限切  
等の理由で、Tカードにポイントが  
加算されないことがあります。  
詳細はwww.tsite.jpにてご確認下さ  
い。

現金でお買上げの場合は領収書にかえさせて頂きます。  
消費税額表示のない場合は消費税を請求書にて  
ご請求いたします。  
消費税には、地方消費税が含まれています。

ネクサスエナジー (株)  
Dr. Driveセルフ遠見塚店  
宮城県 仙台市 若林区  
遠見塚3-8-8  
TEL:0222861328 SS-004223  
シートNo 2041-01 データNo4806-4808  
外通番17-47892  
077エネゴリ君 2022/03/05

# EneJet

## 納品書(領収書)

2022年03月18日 10:55

売上  
ミツバシUFJニコス がいん 様  
トークン XXXXXXXXXXXXX1154  
EneKey (一般提携)  
車両番号 実車番  
1200-00  
ENEOSレギュラー P-07  
37.65L \*  
167円 ¥6,288  
(QRクーポン値引 3円 -¥113)  
値引後単価 164円 ¥6,175  
合計 ¥6,175  
(消費税10%対象 ¥6,175)  
内消費税等 ¥561)  
クレジット支払  
有効期限: XX/XX NC  
支払方法: 一括払い  
承認番号: 0731477  
EneKeyID: 4019000004085978  
カード番号: XXXXXXXXXXXXX7283  
ポイント:基本P 28P  
特別P 0P  
今回計 28P

利用ポイント 0P  
利用可能ポイント [REDACTED]  
本日付与されたポイントは2~3日  
目以降に反映されます。有効期限切  
等の理由で、Tカードにポイントが  
加算されないことがあります。  
詳細はwww.tsite.jpにてご確認下さ  
い。

現金でお買上げの場合は領収書にかえさせて頂きます。  
消費税額表示のない場合は消費税を請求書にて  
ご請求いたします。  
消費税には、地方消費税が含まれています。  
ネクサスエナジー(株) セルフ石垣町  
宮城県 仙台市 若林区土樋266  
TEL:0222627078 SS-004221  
シートNo 5831-03 データNo3081-3084  
外通番17-46127  
077石垣町 2022/03/18

領収書等貼付用紙

整理番号 137

【使途項目】(該当する項目の□に✓をつける)

- 調査研究費
- 研修費
- 会議費
- 要請・陳情活動費
- 資料作成費
- 資料購入費
- 広報広聴費
- 人件費
- 事務所費
- 事務費

【支払者名】 ※領収書等で確認できる場合は記入不要

竹中 栄雄

【支出額(政務活動費充当額)】

500 円

※ 領収書その他の証拠書類の貼付欄(重ならないように貼付すること)

領収書

仙台市七北田公園第1駐車場

TEL 022-375-9914

車室 No.1

令頁 又 言正

精算機 #01            A 精算No.001225  
 発券機 #01            発券No.000068  
 入庫時刻 2022年 3月15日(火) 09:43  
 出庫時刻 2022年 3月15日(火) 11:28  
 駐車時間                1:45  
 駐車料金                A料金        200円  
 =====  
 合計                        200円  
 現金領収額                200円  
 お預り                     200円  
 お釣り                     0円

入庫時刻 03月18日 12時03分  
 精算時刻 03月18日 13時21分

受領金額                300円  
 2022年03月18日13時21分 発行

システムパーク  
大和町5丁目第2

またのご利用をお待ちしております。

【使途の内容等】 政務活動・研究活動に係る駐車場代 3月分

	訪問先	事由	
①	七北田公園	母子父子ルーム視察	200 円
②	卸商サンプラザ	生活市民相談	300 円
③			円

※出張については、出張記録簿を作成し添付する。 計 500 円

※その他の支出については、支出の内容や具体の品名等を記入する。(領収書等で確認できる場合は記入不要)

【按分による支出】 ※按分により充当する場合に記入する。

按分率(A) ( / ) 領収書等の金額(B) ( 500 円)

按分による政務活動費の支出額(A) × (B) 500 円 (1円未満端数切り捨て)

【按分率が1/2を超える場合はその理由】



領収書等貼付用紙

整理番号 138

【使途項目】(該当する項目の□に✓をつける)

調査研究費    研修費    会議費    要請・陳情活動費    資料作成費  
 資料購入費    広報広聴費    人件費    事務所費    事務費

【支払者名】 ※領収書等で確認できる場合は記入不要  
公明党仙台市議団

【支出額(政務活動費充当額)】  
26,445 円

※ 領収書その他の証拠書類の貼付欄(重ならないように貼付すること)

別添1枚.

77 BANK キャッシュサービス  
ご利用控え

毎度ご利用いただきありがとうございます。

お取引種別	振番	処理番号	お取引日付
お振込	0116340	03-12-03	
銀行番号	ご預金店	科目・口座番号	ご利用店
			207
お取引種別		お取引種別	
万円	五千円	千円	500円
			100円
			50円
			10円
			5円
			1円
時刻	手数料	お取引金額	
11:46	¥385	¥26,060	
おつり	お取引後の残高		
	*****		
手数料のうち振込手数料		¥385	
		000042	
コウメイトウセンタ「イツキ」様			
電話番号 022-214-8718			

七十七銀行

裏面も合わせてご確認ください。

【使途の内容等】

「せんだい不登校シンポジウム」への講師招聘 (講師旅費)

(振込手数料含む)

※出張については、出張記録簿を作成し添付する。

※その他の支出については、支出の内容や具体の品名等を記入する。(領収書等で確認できる場合は記入不要)

【按分による支出】 ※按分により充当する場合に記入する。

按分率(A) ( / ) 領収書等の金額(B) ( 円)

按分による政務活動費の支出額(A) × (B) 円 (1円未満端数切り捨て)

【按分率が1/2を超える場合はその理由】

# 受領書

公明党仙台市議団 様

---

金額	金 26,060 円也
----	-------------

ただし、「せんだい不登校シンポジウム」講師旅費として

上記金額を受領いたしました。

令和 3 年 12 月 7 日

住所



氏名



# 旅 費 内 訳 書

金額	千	百	十	億	千	百	十	万	千	百	十	円	
								¥	2	6	0	6	0

出張用務 せんだい不登校シンポジウムへの講師招聘						出張場所 東京都江戸川区より									
年 月 日	発着地 名	経路 (速算表 番号)	鉄 道 賃				航 空 賃 ・ 船 賃				車賃 円	km 円	日当 円	宿泊地 宿泊料 円	
			運賃 円	km 円	急行 料金 円	km 円	グリーン 指定席 料金 円	km 円	運賃 円	km 円					グリーン 料金 円
3 11	葛西 東京	東京メトロ	200												
	" 仙台	新幹線	351.8 6,050		5,360										
	" 市役所	バス									120				
	" 仙台	"									120				
	" 東京	新幹線	351.8 6,050		5,360										
	" 葛西	東京メトロ	200										2,600		
円			円	円	円	円	円	円	円	円	円	1日	夜		
合計			26,060	12,500	10,720	0	0	0	240	2,600	0				
※概算受領			※概算受領額			※精算額		※追給額		※返納額					

【使途項目】(該当する項目の□に✓をつける)

- 調査研究費     研修費     会議費     要請・陳情活動費     資料作成費
- 資料購入費     広報広聴費     人件費     事務所費     事務費

【支払者名】 ※領収書等で確認できる場合は記入不要

鎌田城行

【支出額(政務活動費充当額)】

6,000 円

※ 領収書その他の証拠書類の貼付欄(重ならないように貼付すること)

本人 (1008)	2021/12/19	ST*ピーティックス チケット	6,000
--------------	------------	-----------------	-------

別紙のとおり

【使途の内容等】

2021年冬のLGBT自治体議員連盟研修会(オンライン)

※出張については、出張記録簿を作成し添付する。

※その他の支出については、支出の内容や具体の品名等を記入する。(領収書等で確認できる場合は記入不要)

【按分による支出】 ※按分により充当する場合に記入する。

按分率(A) (      /      )      領収書等の金額(B) (      円)

按分による政務活動費の支出額(A) × (B)      円 (1円未満端数切り捨て)

【按分率が1/2を超える場合はその理由】

## 領収データ - 2021年冬のLGBT自治体議員連盟研修会(オンライン併用)

**発行日**

2021年12月19日

**宛名**

カマタ シロユキ

**合計**

¥6,000

**但し**

チケット代金

**注文日**

2021年12月19日

**注文番号**

14815429

**主催者**

LGBT自治体議員連盟 (LGBT自治体議員連盟)

**イベント名**

2021年冬のLGBT自治体議員連盟研修会(オンライン併用)



領収書等貼付用紙

整理番号 140

【使途項目】(該当する項目の□に✓をつける)	
□ 調査研究費	<input checked="" type="checkbox"/> 研修費
□ 会議費	□ 要請・陳情活動費
□ 資料作成費	□ 資料購入費
□ 広報広聴費	□ 人件費
□ 事務所費	□ 事務費
【支払者名】※領収書等で確認できる場合は記入不要	【支出額(政務活動費充当額)】
佐々木真由美	300円

領収書

佐々木 真由美 様

2022年1月24日

¥ 300-

但し、みやぎ女性議員のつどい総会&研修会 会費として

みやぎ女性議員のつどい(会計・)

【使途の内容等】

みやぎ女性議員のつどい総会&研修会 会費

※出張については、出張記録簿を作成し添付する。

※その他の支出については、支出の内容や具体的品名等を記入する。(領収書等で確認できる場合は記入不要)

【按分による支出】 ※按分により充当する場合に記入する。

按分率(A) ( / ) 領収書等の金額(B) ( 円)

按分による政務活動費の支出額(A) × (B) 円 (1円未満端数切り捨て)

【按分率が1/2を超える場合はその理由】

領収書等貼付用紙

整理番号 141

<p>【使途項目】(該当する項目の□に✓をつける)</p> <p> <input type="checkbox"/> 調査研究費   <input type="checkbox"/> 研修費   <input type="checkbox"/> 会議費   <input type="checkbox"/> 要請・陳情活動費   <input checked="" type="checkbox"/> 資料作成費  <input type="checkbox"/> 資料購入費   <input type="checkbox"/> 広報広聴費   <input type="checkbox"/> 人件費   <input type="checkbox"/> 事務所費   <input type="checkbox"/> 事務費 </p>	
<p>【支払者名】 ※領収書等で確認できる場合は記入不要</p> <p>公明党仙台市議団</p>	<p>【支出額(政務活動費充当額)】</p> <p>220,330 円</p>
<p>※ 領収書その他の証拠書類の貼付欄(重ならないように貼付すること)</p> <p>別添のとおり</p>	
<p>【使途の内容等】</p> <p>           仙台駅前広場CGパー스作成費   ※政務活動に係る議会質問等に使用のため            (振込手数料含む)         </p> <p>           ※出張については、出張記録簿を作成し添付する。            ※その他の支出については、支出の内容や具体の品名等を記入する。(領収書等で確認できる場合は記入不要)         </p>	
<p>【按分による支出】 ※按分により充当する場合に記入する。</p> <p>           按分率(A) (      /      )      領収書等の金額(B) (      円)         </p> <p>           按分による政務活動費の支出額(A) × (B)      円 (1円未満端数切り捨て)         </p> <p>【按分率が1/2を超える場合はその理由】</p>	



領 収 証

No. \_\_\_\_\_

公明党 仙台市議団 様

★ ￥ 220,000-

但 仙台市青森通駅前広場新画CGハウス代

2022年 3月 18 日 上記正に領収いたしました

内 訳

税抜金額 ￥260,000-

消費税額等(9%) ￥20,000-

〒981-1105 仙台市太白区西中田4丁目15-20  
メゾンフローラル101

エイティークラ



77 BANK キャッシュサービス  
ご利用控え

毎度ご利用いただきありがとうございます。

お取引種別	記番	処理番号	お取引日付
お振込	0118616	04-03-18	
銀行番号	ご預金店	科目・口座番号	ご利用店
			207
お取引種別収数		お取引後貸収数	
万円	五千円	二千円	千円
500円	100円	50円	10円
5円	1円		
時刻	手数料	お取引金額	
14:32	¥330	¥220,000	
おつり	お取引後の残高		
	*****		

手数料のうち振込手数料 ￥330  
000056

コウメイトウセンタ"イッキ"タ"ソ 様

電話番号 022-214-8718

〒七十七銀行 裏面も含めて  
ご確認ください。