

領収書等貼付用紙

整理番号 657

【使途項目】(該当する項目の□に✓をつける)

- 調査研究費
- 研修費
- 会議費
- 要請・陳情活動費
- 資料作成費
- 資料購入費
- 広報広聴費
- 人件費
- 事務所費
- 事務費

【支払者名】※領収書等で確認できる場合は記入不要

佐藤 和子

【支出額(政務活動費充当額)】

3,817 円

※ 領収書その他の証拠書類の貼付欄(重ならないように貼付すること)

ソフトバンク株式会社

発行日 2021年 12月 11日

〒105-7529 東京都港区海岸一丁目7番1号

ご利用料金のお知らせ [クレジットカード払い]

(NOTICE OF YMOBILE SERVICE CHARGES)

この印刷は保管のうえ、クレジット会社から送付される請求書とご照合にお使いください。クレジット会社が発行する明細書にはソフトバンクM、SOFTBANKMと印字されます。

Ymobileは当サービスをご利用いただき誠にありがとうございます。
Thank you very much for using ymobile service.

ご案内(Billing summary)

請求先番号 (BILLING NUMBER)

ご利用金額 (Total Amount Due)

7,634円

ご利用年月 (Month of Issue)

2021年11月分

カード会員番号 (Card Number)

振替日 (Date of deduction)

クレジットカード会社指定日

AA22510112100#

お知らせ

【使途の内容等】

調査研究活動に要する通信費
(携帯電話) 2021.11月分

※出張については、出張記録簿を作成し添付する。

※その他の支出については、支出の内容や具体的品名等を記入する。(領収書等で確認できる場合は記入不要)

【按分による支出】 ※按分により充当する場合に記入する。

按分率(A) (1 / 2)

領収書等の金額(B) (7,634 円)

按分による政務活動費の支出額(A) × (B) 3,817 円 (1円未満端数切り捨て)

【按分率が1/2を超える場合はその理由】

領収書等貼付用紙

整理番号 658

【使途項目】(該当する項目の□に✓をつける)	
<input type="checkbox"/> 調査研究費	<input type="checkbox"/> 研修費
<input type="checkbox"/> 会議費	<input type="checkbox"/> 要請・陳情活動費
<input type="checkbox"/> 資料作成費	<input type="checkbox"/> 資料購入費
<input type="checkbox"/> 広報広聴費	<input type="checkbox"/> 人件費
<input type="checkbox"/> 事務所費	<input checked="" type="checkbox"/> 事務費
【支払者名】 ※領収書等で確認できる場合は記入不要 佐々木真由美	【支出額(政務活動費充当額)】 3,861円

△ 0031703 00001/00001

利用料金のご案内 CONFIRMATION OF CREDIT PAYMENT



KDDI株式会社
〒163-8003 東京都新宿区西新宿2丁目2番1号 KDDIビル

983-0836
宮城県 仙台市 宮城野区 幸町 2丁目
21-11 幸ハイツ302号室

発行年月日 DATE OF ISSUE 2021年12月 5日

お知らせ INFORMATION

佐々木 真由美 様

- ◎通信サービスご契約のお客さまへのご案内
- ・ユニバーサルサービス料は、日本全国における加入電話・公衆電話等の提供確保のため、NTT東・西日本に支払われるものです。
- ・電話リレーサービス料は、聴覚や発話に障がいのある方との意思疎通を手話等で仲介するサービス提供のため、日本財団電話リレーサービスに支払われるものです。

04 40031703#-12A-T11J91A

ご利用年月 BILLING PERIOD	2021年11月
振替日 DUE DATE	ご利用のJ:COM料金振替日
ご利用料金 TOTAL AMOUNT DUE	12,512円

サービス別ご利用料金	
au電話料金 (内訳)	9,014円 7,723円
au機器代	1,291円
auかんたん決済利用料	2,950円
	548円
※うち消費税等 10%対象 (課税対象額は7,715円でした。)	771円
※au合計台数 2台	

mark!!

【使途の内容等】

調査活動及び市民相談時の電話代 (11月分)
(詳細別紙参照)

- ※出張については、出張記録簿を作成し添付する。
- ※その他の支出については、支出の内容や具体的品名等を記入する。(領収書等で確認できる場合は記入不要)

【按分による支出】 ※按分により充当する場合に記入する。

按分率(A) (1 / 2) 領収書等の金額(B) (7,723円)

按分による政務活動費の支出額(A) × (B) 3,861円 (1円未満端数切り捨て)

【按分率が1/2を超える場合はその理由】

料金内訳書

<凡例> *：税込または免税料金等、#：旧税率計算対象料金
 内訳に「*」がある料金は、「消費税等」「課税対象額」の計算対象外です。

項目	金額	備考
ご利用番号	7,723	お客様コード
ご利用内訳	7,723	ご利用月数は2021年10月まで2年6ヶ月目です。
▼プラン利用料	5,680	
新auピタットプラン+通話定額	4,180	
新auピタットプラン(データ)	3,200	データ利用量は1GB~4GBです。
2年契約+家族割	-1,500	
LTE NET	300	
家族割プラス/auスマートバリュー	-500	カウント対象回線数: 1台
▼オプション使用料	300	
電話きほんパック	300	
▼通話料/新auピタットプラン+通話定額	87	
通話料	17,200	
SMS(Cメール)送付料	87	
通話定額割引額	-17,000	
家族間通話全額割引(2年契約+家族割)	-200	
▼各種ダイヤルサービス通話料	60	0:5:7:0ナビダイヤル、0:1:8:0テレドームなどの通話料です。
▼故障紛失サポート(ACS)/税込	979	
Apple製品保証/税込	770	* (本体価格7,000円)
Apple製品 紛失補償/税込	209	* (本体価格1,900円)
バーサルサービス料	3	
▼電話リレーサービス料	1	
▼消費税等(10%)	613	10%消費税の課税対象額: 6,131円
ご利用番号	1,291	お客様コード
<11月ご利用内訳>	1,291	ご利用月数は2021年10月まで2年6ヶ月目です。
▼プラン利用料	1,200	
スーパーカケホ(ケータイ/V)	2,700	
2年契約+家族割	-1,500	
▼オプション使用料	380	
故障紛失サポート	380	
▼通話料/スーパーカケホ(ケータイ/V)	0	
通話料	3,420	
スーパーカケホ(ケータイ/V)割引額	-3,340	
家族間通話全額割引(2年契約+家族割)	-80	
▼請求総額割引	-451	
毎月割/税込	-451	* 2022年 8月ご請求分まで適用
▼ユニバーサルサービス料	3	
▼電話リレーサービス料	1	
税等(10%)	158	10%消費税の課税対象額: 1,584円
●au機器代金		●合計
ご利用番号	2,050	2,950円
▼購入機器代金	2,050	
分割支払金	2,050	* 48回払い26回目。残額 45,100円 アップグレードプログラムが利用可能です。
ご利用番号	900	
▼購入機器代金	900	
分割支払金	900	* 36回払い28回目。残額 7,200円
●auかんたん決済利用料		●合計
ご利用番号	548	548円
▼auかんたん決済利用料	548	
auスマートパスプレミアム/税込	548	*
●総合計		12,512円

領収書等貼付用紙

整理番号 659

【使途項目】(該当する項目の□に✓をつける)	
<input type="checkbox"/> 調査研究費 <input type="checkbox"/> 研修費 <input type="checkbox"/> 会議費 <input type="checkbox"/> 要請・陳情活動費 <input type="checkbox"/> 資料作成費 <input type="checkbox"/> 資料購入費 <input type="checkbox"/> 広報広聴費 <input type="checkbox"/> 人件費 <input type="checkbox"/> 事務所費 <input checked="" type="checkbox"/> 事務費	
【支払者名】 ※領収書等で確認できる場合は記入不要 佐藤幸雄	【支出額(政務活動費充当額)】 6,642 円
※ 領収書その他の証拠書類の貼付欄(重ならないように貼付すること)	
領収書明細は別紙	
【使途の内容等】	
事務費に係る、固定電話料。携帯電話料金(電報代除く)2021年11月分 $15,665 - 1,833 - 548 = 13,284 \div 2 = 6,642$	
※出張については、出張記録簿を作成し添付する。 ※その他の支出については、支出の内容や具体の品名等を記入する。(領収書等で確認できる場合は記入不要)	
【按分による支出】 ※按分により充当する場合に記入する。	
按分率(A) (1 / 2) 領収書等の金額(B) (13,284 円)	
按分による政務活動費の支出額(A) × (B) 6,642 円 (1円未満端数切り捨て)	
【按分率が1/2を超える場合はその理由】	

981-8008
宮城県 仙台市 泉区 南光台 1丁目 56-15-1
佐藤 幸雄 様

お知らせ INFORMATION

- 通信サービスご契約のお客さまへのご案内
 - ・ユニバーサルサービス料は、日本全国における加入電話・公衆電話等の提供確保のため、NTT東・西日本に支払われるものです。
 - ・電話リレーサービス料は、聴覚や言語に障がいのある方との意思疎通を手話等で仲介するサービス提供のため、日本障害電話リレーサービスに支払われるものです。
- ご登録情報に変更はございませんか?
KDDIからの重要なお知らせや請求書などを確実にお届けするため、お引越しなどご住所が変更となる際は、お早めにご住所変更のお手続きをお願いいたします。
お手続きは「au住所変更」「UQモバイル住所変更」で検索をお願いいたします。

KDDIをご利用いただきまして誠にありがとうございます。

ご利用年月 <small>BILLING PERIOD</small>	2021年11月
振替日(注1) <small>DATE PAID</small>	ご利用クレジット会社の規約に基づく振替日
ご利用料金 <small>USAGE AMOUNT</small>	15,665円

サービス別ご利用料金	
au電話料金 (内訳)	7,243円 (7,243円)
au機器代金	1,833円
auかんたん決済利用料	548円
auひかり料金	6,041円
※うち消費税等 10%対象 (課税対象額は12,077円でした。)	1,207円
※au合計台数 1台	

クレジットカード番号
CREDIT CARD No. [REDACTED]

ご請求コード
REQUEST CODE [REDACTED]

※1
auID(ユーザーID)は、auのサービスを利用するためのIDです。auIDは、auのサービスを利用する際に必要となります。auIDは、auのサービスを利用する際に必要となります。auIDは、auのサービスを利用する際に必要となります。

お問い合わせ先

◆au au携帯電話から 157	一般電話から 0120-977-033
受付時間 9時～20時(年中無休・無料)	◆povo WEBのサポートページをご確認ください

料金内訳書

凡例>* 税込または免税料金等、# 旧税率計算対象料金
内訳に * がある料金は、「消費税等（課税対象額）」の計算対象外です

KDDI 株式会社

佐藤 幸雄 様

ご請求コード: [REDACTED] 発行日: 2021年12月 8日 1頁

● au 電話料金

ご利用項目	金額(円)	内訳(円)
[REDACTED]	7,243	
<11月ご利用内訳>	7,243	
▼プラン利用料	5,780	
使い放題MAX 5G+通話定額2		2,880
使い放題MAX 5G/データ		5,500
料金プラン割引 (データ利用3GB以下)		-1,500
au PAY カードお支払い割		-100
家族割プラス/auスマートバリュー		-1,000
▼オプション使用料	660	
故障紛失サポート		660
▼通話料/使い放題MAX 5G+通話定額2	141	
通話料		11,660
SMS (Cメール) 送信料		141
通話定額2 割引額		-11,660
▼ユニバーサルサービス料	3	
▼電話リレーサービス料	1	
▼消費税等 (10%)	658	
データ利用量 (データ容量消費あり)	0.36GB	
データ利用量 (データ容量消費なし)	2.18GB	

● 合計

7,243円

備考

お客様コード [REDACTED]
ご利用月数は2021年12月で25年 5ヶ月目です。

通話定額2 ご加入者は電話きほんパックが無料となります。

カウント対象回線数 1台

10%消費税の課税対象額 6,585円

● au 機器代金

ご利用項目	金額(円)	内訳(円)
[REDACTED]	1,833	
▼購入機器代金	1,833	
分割支払金		

● 合計

1,833円

備考

1,833* 24回 (延長時47回) 払い12回目。残額 50,989円
買い替え時に旧機種返却で、かえトクプログラムがご利用可能です

● auかんたん決済利用料

ご利用項目	金額(円)	内訳(円)
[REDACTED]	548	
▼auかんたん決済利用料	548	
auスマートパスプレミアム/税込		548*

● 合計

548円

備考

● auひかり料金

ご利用項目	金額(円)	内訳(円)
[REDACTED]	6,041	
<11月ご利用内訳>	6,041	
▼基本使用料	5,500	
電話サービス月額利用料		500
ネット月額利用料 (ずっとギガ得プラン)		5,000
▼通話料	88	
国内通話料 (auおうち電話以外)		88
携帯電話 (au) への通話料		15
auまとめトーク割引 (au携帯電話分)		-15
▼請求総額割引	-100	
口座振替・クレジットカード割引額		-100
▼ユニバーサルサービス料	3	
▼電話リレーサービス料	1	
▼消費税等 (10%)	549	

● 合計

6,041円

備考

auひかり ホーム

11/01~11/30利用分
11/01~30利用 更新期間2022/10~2022/12

ご契約の電話番号: 022-272-4863
ご契約の電話番号: 022-272-4863

10%消費税の課税対象額 5,492円

● 総合計

15,665円

領収書等貼付用紙

整理番号 660

【使途項目】(該当する項目の□に✓をつける)	
<input type="checkbox"/> 調査研究費 <input type="checkbox"/> 研修費 <input type="checkbox"/> 会議費 <input type="checkbox"/> 要請・陳情活動費 <input type="checkbox"/> 資料作成費 <input type="checkbox"/> 資料購入費 <input type="checkbox"/> 広報広聴費 <input type="checkbox"/> 人件費 <input type="checkbox"/> 事務所費 <input checked="" type="checkbox"/> 事務費	
【支払者名】 ※領収書等で確認できる場合は記入不要 竹中 栄雄	【支出額(政務活動費充当額)】 4,040 円
※ 領収書その他の証拠書類の貼付欄(重ならないように貼付すること)	
別紙明細参照	
【使途の内容等】	
政務活動に係る携帯電話料金	11月分 8,081 円
※出張については、出張記録簿を作成し添付する。 ※その他の支出については、支出の内容や具体の品名等を記入する。(領収書等で確認できる場合は記入不要)	
【按分による支出】 ※按分により充当する場合に記入する。	
按分率(A) (1 / 2)	領収書等の金額(B) (8,081 円)
按分による政務活動費の支出額(A) × (B)	4,040 円 (1円未満端数切り捨て)
【按分率が1/2を超える場合はその理由】	

料金内訳書

<凡例>*：税込または無料料金等、#：旧税率計算対象料金
内訳に「*」がある料金は、「消費税等」「課税対象額」の計算対象外です。

KDDI株式会社

竹中 栄雄 様

ご請求コード： [REDACTED] 発行日：2021年12月 3日 1頁

●au電話料金

●合計

8,081円

ご利用項目	金額(円)	内訳(円)	備考
<11月ご利用内訳>	8,081		お客様コード [REDACTED] ご利用月数は2021年12月で 3年 9ヶ月目です。
▼プラン利用料	7,280		
使い放題MAX 5G+通話定額2		2,880	通話定額2 ご加入者は電話きほんパックが無料となります。
使い放題MAX 5G/データ		5,500	
au PAY カードお支払い割		-100	
家族割プラス/auスマートバリュー		-1,000	カウント対象回線数 1台
▼通話料/使い放題MAX 5G+通話定額2	63		
通話料		20,700	
SMS (Cメール) 送信料		63	
通話定額2 割引額		-20,700	
▼ユニバーサルサービス料	3		
▼電話リレーサービス料	1		
▼消費税等 (10%)	734		10%消費税の課税対象額 7,347円
データ利用量 (データ容量消費あり)	0.16GB		
データ利用量 (データ容量消費なし)	13.37GB		

●au機器代金

●合計

6,156円

ご利用項目	金額(円)	内訳(円)	備考
	1,453		
▼購入機器代金	1,453		
分割支払金		1,453*	24回 (延長時47回) 払い 8回目。残額 69,795円
	1,453		
▼購入機器代金	1,453		
分割支払金		1,453*	24回 (延長時47回) 払い 8回目。残額 69,795円
	3,250		
▼購入機器代金	3,250		
分割支払金		3,250*	24回 (延長時47回) 払い 8回目。残額 114,750円

●auかんたん決済利用料

●合計

678円

ご利用項目	金額(円)	内訳(円)	備考
	678		
▼auかんたん決済利用料	678		
auスマートパスプレミアム/税込		548*	
auかんたん決済/情報料/税込		130*	

次ページもご確認ください

領収書等貼付用紙

整理番号 661

【使途項目】(該当する項目の□に✓をつける)		
<input type="checkbox"/> 調査研究費	<input type="checkbox"/> 研修費	<input type="checkbox"/> 会議費
<input type="checkbox"/> 資料購入費	<input type="checkbox"/> 広報広聴費	<input type="checkbox"/> 人件費
<input type="checkbox"/> 要請・陳情活動費	<input type="checkbox"/> 資料作成費	<input type="checkbox"/> 事務所費
		<input checked="" type="checkbox"/> 事務費
【支払者名】 ※領収書等で確認できる場合は記入不要 竹中 栄雄		【支出額(政務活動費充当額)】 2,459 円
※ 領収書その他の証拠書類の貼付欄(重ならないように貼付すること)		
別紙明細参照		
【使途の内容等】		
政務活動に係る通信費	固定電話料	2,553 円
11月分	HPプロバイダ	2,365 円
	計	4,918 円
※出張については、出張記録簿を作成し添付する。 ※その他の支出については、支出の内容や具体の品名等を記入する。(領収書等で確認できる場合は記入不要)		
【按分による支出】 ※按分により充当する場合に記入する。		
按分率(A) (1 / 2)	領収書等の金額(B) (4,918 円)
按分による政務活動費の支出額(A) × (B)	2,459 円 (1円未満端数切り捨て)	
【按分率が1/2を超える場合はその理由】		

竹中 栄雄 様

ご請求コード： [REDACTED]

発行日：2021年12月 3日

2頁

●auひかり料金

ご利用項目	金額(円)	内訳(円)
[REDACTED]	3,803	
<11月ご利用内訳>	3,803	
▼基本使用料	500	
電話サービス月額利用料		500
▼オプション使用料	400	
発信番号表示利用料		400
▼通話料	904	
国内通話料 (auおうち電話以外)	280	
国内通話料 (auおうち電話)	32	
auまとめトーク割引 (国内通話分)	-32	
携帯電話 (au以外) への通話料	624	
携帯電話 (au) への通話料	201	
auまとめトーク割引 (au携帯電話分)	-201	
▼機器サービス利用料	400	
マンションモデムレンタル料		400
HGW内蔵無線LAN親機機能使用料	500	
HGW内蔵無線LAN親機機能使用料割引		-500
▼手数料・諸費用	1,250	
初期費用 (分割)		1,250
▼ユニバーサルサービス料	3	
▼電話リレーサービス料	1	
▼消費税等 (10%)	345	

●合計

備考
3,803円 -1,250円 2,553円
auひかり マンション タイプV 個別2
11/01~11/30利用分
ご契約の電話番号：022-263-4150
ご契約の電話番号：022-263-4150
ご契約の電話番号：022-263-4150
ご契約の電話番号：022-263-4150
11n規格無線LAN親機機能の料金適用となります
24回払い11回目。残額16,250円
10%消費税の課税対象額 3,458円

●auひかり (提携プロバイダ) 料金

ご利用項目	金額(円)	内訳(円)
[REDACTED]	2,365	
▼他社ご利用料金	2,365	
So-netご利用代金		2,365*

●合計

備考
2,365円
So-net 2021年10月利用分

●auでんき料金

ご利用項目	金額(円)	内訳(円)
[REDACTED]	11,604	
<10月ご利用内訳>	11,604	
▼でんきご利用料金	10,663	
電気料金 でんきMプラン (東北)	9,611	
燃料費調整額	-201	
再エネ発電賦課金/税込	1,253*	
▼消費税等 (10%)	941	

●合計

備考
11,604円
供給地点特定番号 [REDACTED]
10月 1日~10月31日利用分
ご使用量 373kWh (前年同月*****kWh)
10%消費税の課税対象額 9,410円

●総合計

32,687円

・「So-netご利用料金」の料金明細はSo-netのマイページでご確認できます。
マイページ：<https://www.so-net.ne.jp/mypage/>

・auでんきのご契約内容・料金詳細は、My auでご確認いただけます。また、料金詳細はauでんきアプリ/Webサービスでもご確認いただけます。

領収書等貼付用紙

整理番号 662

【使途項目】(該当する項目の□に✓をつける)	
<input type="checkbox"/> 調査研究費 <input type="checkbox"/> 研修費 <input type="checkbox"/> 会議費 <input type="checkbox"/> 要請・陳情活動費 <input type="checkbox"/> 資料作成費 <input type="checkbox"/> 資料購入費 <input type="checkbox"/> 広報広聴費 <input type="checkbox"/> 人件費 <input type="checkbox"/> 事務所費 <input checked="" type="checkbox"/> 事務費	
【支払者名】 ※領収書等で確認できる場合は記入不要 竹中 栄雄	【支出額(政務活動費充当額)】 990 円
※ 領収書その他の証拠書類の貼付欄(重ならないように貼付すること)	
別紙明細参照	
【使途の内容等】	
政務活動に係るインターネットFAX料金 11月分	1,980 円
※出張については、出張記録簿を作成し添付する。 ※その他の支出については、支出の内容や具体的品名等を記入する。(領収書等で確認できる場合は記入不要)	
【按分による支出】 ※按分により充当する場合に記入する。	
按分率(A) (1 / 2)	領収書等の金額(B) (1,980 円)
按分による政務活動費の支出額(A) × (B)	990 円 (1円未満端数切り捨て)
【按分率が1/2を超える場合はその理由】	

(宛先)

〒984-0061
仙台市
若林区南鍛冶町101-1
シャンボール第2 荒町107
仙台市議会議員
竹中 ひでお様
お客様ID: [REDACTED]

(差出人)

101-0044 / 〒101-0044
Tokyo / 東京都
2-2-2, Kaji-cho, Chiyoda-ku / 千代田区鍛冶町2丁目2番2号
Kanda Park Plaza 5F Room B / 神田パークプラザ5階 B室
j2 Global Japan YK

ご請求内容

前月請求残高:		JPY ¥	0
ご入金合計額:		JPY ¥	-1,980
当月請求合計額:		JPY ¥	1,980
ご利用金額:	JPY ¥	1,800	
クレジット / 調整:	JPY ¥	0	
消費税	10.000%	JPY ¥	180
未払い残高:		JPY ¥	0

支払方法: クレジットカード

支払期日: ご指定のカード会社から別途ご請求となります。ご登録いただいているクレジットカードのお支払日に、自動的に引き落とされます。

ご請求明細

ご利用日	ご利用内容	ご利用金額
2021年11月17日	月額基本使用料	JPY ¥ 1,800
	小計:	JPY ¥ 1,800
	合計:	JPY ¥ 1,800

請求書について何かご不明な点がございましたら、カスタマーサポートまでご連絡ください。
 ジャーツー グローバル ジャパン eFax カスタマーサポート
 Eメール: info@efax.co.jp
 電話: 0120-914-915 / 03-6758-0851

領収書等貼付用紙

整理番号 664

【使途項目】(該当する項目の□に✓をつける)

- 調査研究費 研修費 会議費 要請・陳情活動費 資料作成費
- 資料購入費 広報広聴費 人件費 事務所費 事務費

【支払者名】 ※領収書等で確認できる場合は記入不要

公明党仙台市議団

【支出額(政務活動費充当額)】

59,216 円

※ 領収書その他の証拠書類の貼付欄(重ならないように貼付すること)

1503-12-03		*71,280	SMT)ノナ
1603-12-03		*59,216	SMT)ノナ
1903-12-07		*7,128	HC)ミツヒシHBL

【使途の内容等】

控室用パソコン リース代 /2 月分
(口座引落)

※出張については、出張記録簿を作成し添付する。

※その他の支出については、支出の内容や具体の品名等を記入する。(領収書等で確認できる場合は記入不要)

【按分による支出】 ※按分により充当する場合に記入する。

按分率(A) (/) 領収書等の金額(B) (円)

按分による政務活動費の支出額(A) × (B) 円 (1円未満端数切り捨て)

【按分率が1/2を超える場合はその理由】

領収書等貼付用紙

整理番号 665

【使途項目】(該当する項目の□に✓をつける)

- 調査研究費 研修費 会議費 要請・陳情活動費 資料作成費
- 資料購入費 広報広聴費 人件費 事務所費 事務費

【支払者名】 ※領収書等で確認できる場合は記入不要
公明党仙台市議団

【支出額(政務活動費充当額)】

7,128 円

※ 領収書その他の証拠書類の貼付欄(重ならないように貼付すること)

1503-12-03		*71,280	SMTハナ
1603-12-03		*59,216	SMTハナ
1903-12-07		*7,128	HC)ミツレ"シHBL

【使途の内容等】

控室 紙折機リース代 12 月分
(口座引落)

※出張については、出張記録簿を作成し添付する。

※その他の支出については、支出の内容や具体の品名等を記入する。(領収書等で確認できる場合は記入不要)

【按分による支出】 ※按分により充当する場合に記入する。

按分率(A) (/) 領収書等の金額(B) (円)

按分による政務活動費の支出額(A) × (B) 円 (1円未満端数切り捨て)

【按分率が1/2を超える場合はその理由】

領収書等貼付用紙

整理番号 666

【使途項目】(該当する項目の□に✓をつける)	
<input type="checkbox"/> 調査研究費 <input type="checkbox"/> 研修費 <input type="checkbox"/> 会議費 <input type="checkbox"/> 資料購入費 <input type="checkbox"/> 広報広聴費 <input type="checkbox"/> 人件費	<input type="checkbox"/> 要請・陳情活動費 <input type="checkbox"/> 資料作成費 <input type="checkbox"/> 事務所費 <input checked="" type="checkbox"/> 事務費
【支払者名】 ※領収書等で確認できる場合は記入不要 公明党仙台市議団	【支出額(政務活動費充当額)】 5,720 円

※ 領収書その他の証拠書類の貼付欄(重ならないように貼付すること)

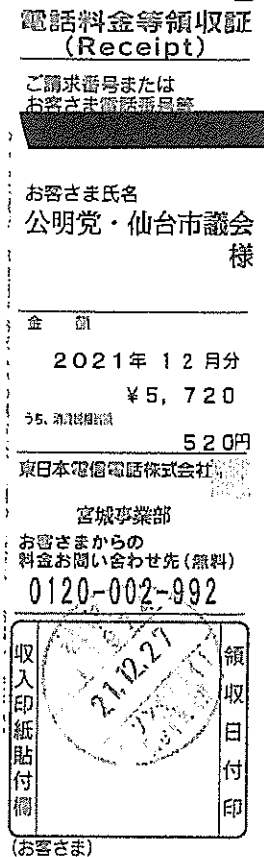

【使途の内容等】
NTTフレッツ光回線利用料 12月分

※出張については、出張記録簿を作成し添付する。
 ※その他の支出については、支出の内容や具体の品名等を記入する。(領収書等で確認できる場合は記入不要)

【按分による支出】 ※按分により充当する場合に記入する。

按分率(A) (/) 領収書等の金額(B) (円)

按分による政務活動費の支出額(A) × (B) 円 (1円未満端数切り捨て)

【按分率が1/2を超える場合はその理由】

TEL 0120-002-992

〒983-0841

仙台市宮城野区 原町

6丁目 日本郵便株式会社仙台東郵便局

私書箱2号

7

社用 101001111001 02518 02467 00*

〒 NTT東日本料金請求書

(NTTEAST-Bill)



仙台市役所 1階
公明党・仙台市議会 様



2021年12月20日発行

※お問い合わせの際は、番号をよくお確かめのうえおかけください。

ご注文・お問い合わせは局番なしの「116」へ(無料) 携帯電話・PHSからは0120-116-000(無料)

電話の故障は局番なしの「113」へ(無料) 携帯電話・PHSからは0120-444-113(無料)

ひかり電話の故障は0120-000-113へ(無料) 携帯電話・PHSからも利用可能

日ごろ、NTT東日本をご利用いただきましてありがとうございます。
ご利用料金内訳書の内容を十分ご確認のうえ、お支払い願います。

料金お問い合わせ先 0120-002-992 (無料)

お客さま電話番号等		ご請求年月 2021年12月分	ご請求額 (Charge) 5,720 円	お支払期限 (Due Date) 2022年 1月 4日
ご請求の内訳	金額 (円)	お知らせ		
NTT東日本ご利用分 (合計)	5,720 5,720	詳細については、「ご利用料金内訳書」をご覧ください。		

●お支払期限後に支払われた場合は、年14.5%(1日当たり約0.04%)の延滞利息をお支払いいただく場合もあります。

営業時間	料金お問い合わせ電話受付
	午前9時～午後5時 ※土曜・日曜・祝日・年末年始(12月29日～1月3日)は休業とさせていただきます。

※下の部分を切り取り、裏面の各お支払い場所にてお支払い願います。

料金内訳名	金額(円)	税区分	ご利用期間等のお知らせ
【NTT東日本ご利用分】			
フレッツ光利用料 (N・ファミリーHS)	5,200	合算	11月 1日~11月30日: お客さまID
消費税相当額	520		
(内訳) 消費税相当額 (合算分)	(520)		合算表示の料金を合計した5,200円に10%を乗じて算出しています。
(合計)	5,720		

領収書等貼付用紙

整理番号 667

【使途項目】(該当する項目の□に✓をつける)

調査研究費 研修費 会議費 要請・陳情活動費 資料作成費
 資料購入費 広報広聴費 人件費 事務所費 事務費

【支払者名】 ※領収書等で確認できる場合は記入不要
公明党仙台市議団

【支出額(政務活動費充当額)】
15,400 円

※ 領収書その他の証拠書類の貼付欄(重ならないように貼付すること)

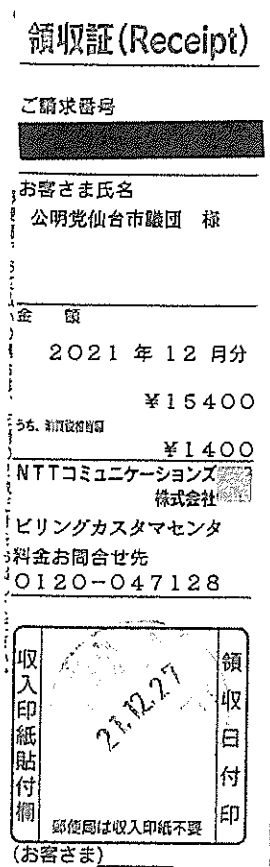

【使途の内容等】
インターネット接続サービス利用料 12月分

※出張については、出張記録簿を作成し添付する。
※その他の支出については、支出の内容や具体的品名等を記入する。(領収書等で確認できる場合は記入不要)

【按分による支出】 ※按分により充当する場合に記入する。

按分率(A) (/) 領収書等の金額(B) (円)

按分による政務活動費の支出額(A) × (B) 円 (1円未満端数切り捨て)

【按分率が1/2を超える場合はその理由】

ご利用料金の内訳

料金お問合せ先 ビリングカスタマセンタ
0120-047128

ご請求番号	ご請求年月		
[REDACTED]	2021年12月分		
回線番号 / 料金内訳名	金額 (円)	税区分	ご利用期間等のお知らせ
[REDACTED]			仙台市税関
・NTTコミュニケーションズご利用分 [ビジネス向けIP系サービス]			
OCN光「フレッツ」IPoE IP1	11,000	合算	11月 1日~11月30日 標準プランご利用です オンサイト保守 (24時間365日)
IPoE対応ルーターO2 利用料	2,500	合算	
一元故障受付サービス利用料	500	合算	
消費税相当額 (合計)	1,400		消費税率により算出した消費税相当額をこの項目に表示しています 合算表示の料金を合計した金額に10%を乗じて算出しています
(内訳) 消費税相当額 (合算) 10%	(1,400)		
(小計)	15,400		
(合計)	15,400		

NTT Communications NTTコミュニケーションズ株式会社

ビリングカスタマセンタ

TEL 0120-047128

791-8013

松山市山越3丁目15番15号

NTT山越ビル

社用 BH1111311004 09624 09624 00

コード1

NTTコミュニケーションズ料金請求書
(NTTCommunications-Bill)

2021年12月18日発行

日ごろ、NTTコミュニケーションズをご利用いただきましてありがとうございます。
裏面のお支払い場所にこの請求書をご持参のうえ、お支払いください。

980-8671
宮城県仙台市 青葉区国分町3丁目
7-1 仙台市役所1階

公明党仙台市議団 様

社用
コード2



お手続きはWebが便利!! (24時間簡単)

パソコン タブレットで!! www.ntt.com/b-charge

請求書送付先変更、一括請求追加、口座振替申込書送付
※詳しくは裏面をご覧ください。

料金お問合せ先 ※電話番号はお間違えのないようご注意ください
ビリングカスタマセンタ bill@ntt.com
0120-047128 受付時間 (平日) 9:00~17:00

ご請求番号	ご請求年月	ご請求額 (Charge)	お支払期限 (Due Date)
[REDACTED]	2021年12月分	15,400円	2022年1月4日
ご請求の内訳	金額 (円)	お知らせ	
NTTコミュニケーションズご利用分	15,400	うち消費税相当額は、1,400円です	

●お支払期限後に支払われた場合は、年14.5%(1日当たり約0.04%)の延滞利息をお支払いいただく場合もあります。

↓下の部分を切り取り、裏面の各お支払場所にてお支払い願います。

領収書等貼付用紙

整理番号 668

【使途項目】(該当する項目の□に✓をつける)

- 調査研究費 研修費 会議費 要請・陳情活動費 資料作成費
- 資料購入費 広報広聴費 人件費 事務所費 事務費

【支払者名】 ※領収書等で確認できる場合は記入不要
公明党仙台市議団

【支出額(政務活動費充当額)】
34,817 円

※ 領収書その他の証拠書類の貼付欄(重ならないように貼付すること)

受取書(ご依頼人控え)

依頼日	年	月	日		
金額	34,817 円				
店名	七十七				
支店名	荒町支店				
受取人	リコージャパン(カ)				
ご依頼人	コウメイウ				
上記のとおり納入金として受取りました。手数料					

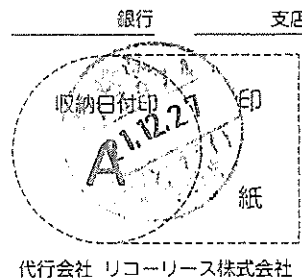

【使途の内容等】

控室プリンター利用料

※出張については、出張記録簿を作成し添付する。

※その他の支出については、支出の内容や具体の品名等を記入する。(領収書等で確認できる場合は記入不要)

【按分による支出】 ※按分により充当する場合に記入する。

按分率(A) (/) 領収書等の金額(B) (円)

按分による政務活動費の支出額(A) × (B) 円 (1円未満端数切り捨て)

【按分率が1/2を超える場合はその理由】

ご請求書

RICOH

980-0803
 仙台市 青葉区国分町3丁目7-1

〒:0001/0002

公明党
 仙台市議団 様

発行日2021年11月30日 請求No. 21118501603

リコージャパン株式会社

お問合わせ 請求書お問合せ窓口
 川崎市川崎区日進町1-14 キューブ



TEL: 0120-981-415 2030401 20301061

※電話番号のお掛け間違いにご注意ください



CO1AKA1026764# 041571 0001/0002

お客様コード XXXXXXXXXX)

以下の通りご請求申し上げます。

2021年11月30日締分 お支払期日2021年12月31日 お支払方法 振込

振込銀行	支店	種類	口座番号
七十七	荒町支店	普通	9000712
名義人リコージャパン(カ)			

今回ご請求金額(税込) **34,817 円**

【取組詳細】

日	商品名	伝票No.	数量	単価	お買上金額 [税抜]	消費税金額
11.26	MPC3003 ハフォーマンスチャージ	721001			31,652	3,165
			11/20 シメ			
	お買上金額 合計		(税込)	34,817)	31,652	3,165
	—	10%対象	(税込)	34,817)	31,652	3,165

【お知らせ】【冬季休業日のご案内】12/29(水)より1/4(火)まで冬季休業とさせていただきます。宜しくお願ひ申し上げます。
 の場合は手数料ご負担をお願い致します。手数料不要の口座引落もご用意しておりますので詳しくは上記連絡先へお問合せ下さい。

サービス料金計算明細

<伝票No. 721001 >
 ・トナー込み契約です。

設置先名: 仙台市議団

MPC3003SP

機番: 660365

今回検針内容	前回検針内容	ご使用カウント
11月20日	10月20日	

モノカラー総出力	155,986 カウント	154,210 カウント	1,776 カウント
フルカラー総出力 ①	113,963 カウント	112,765 カウント	1,198 カウント
フルカラーコピー (①-②)	24,526 カウント	24,261 カウント	265 カウント
フルカラープリント ②	89,437 カウント	88,504 カウント	933 カウント

追加サービス

カンタン文字認識タイプV2

パフォーマンスチャージ	単価/金額	カウント/月/率	内訳金額
モノカラー総出力		1,776カウント	
控除 2%の控除カウント		36カウント	
請求カウント		1,740カウント	
1 - 1000 /月	3.2円	1,000カウント	3,200円
1001 - 以上 /月	3.2円	740カウント	2,368円
フルカラーコピー		265カウント	
控除 3%の控除カウント		8カウント	
請求カウント		257カウント	
1 - 1000 /月	20.0円	257カウント	5,140円
フルカラープリント		933カウント	
控除 3%の控除カウント		28カウント	
請求カウント		905カウント	
1 - 1000 /月	20.0円	905カウント	18,100円
カンタン文字認識タイプV2	500円	1ヶ月	500円
6年目以降アップ額			2,344円
消費税等	31,652円	10%	3,165円
合計(税込み)			34,817円

領収書等貼付用紙

整理番号 669

【使途項目】(該当する項目の□に✓をつける)

- 調査研究費 研修費 会議費 要請・陳情活動費 資料作成費
- 資料購入費 広報広聴費 人件費 事務所費 事務費

【支払者名】 ※領収書等で確認できる場合は記入不要

公明党仙台市議団

【支出額(政務活動費充当額)】

8,870 円

※ 領収書その他の証拠書類の貼付欄(重ならないように貼付すること)

77 BANK キャッシュサービス
ご利用控え

毎度ご利用いただきありがとうございます。

お取引種別	振番	処理番号	お取引日付
お振込	0091383	03-12-24	
銀行番号	ご利用店	科目・口座番号	ご利用店
			207
お取引種別別		お取引日付別	
万円	千円	円	500円 100円 50円 10円 5円 1円
時刻	手数料	お取引金額	
14:14	¥110	¥8,760	
おつり	お取引後の残高		

手数料のうち振込手数料		¥110	
		000103	
お振込先 七十七銀行 本店営業部 普通 9437681 フジフィルムヒッツネスイノバーション ツヤハツ(カ)様 コウメイトウセンタ'イツキ'タ'ン 様 電話番号 022-214-8718			

七十七銀行 裏面も含めてご確認ください。

【使途の内容等】

控室コピー機利用料
(振込手数料含む)

※出張については、出張記録簿を作成し添付する。

※その他の支出については、支出の内容や具体的品名等を記入する。(領収書等で確認できる場合は記入不要)

【按分による支出】 ※按分により充当する場合に記入する。

按分率(A) (/) 領収書等の金額(B) (円)

按分による政務活動費の支出額(A) × (B) 円 (1円未満端数切り捨て)

【按分率が1/2を超える場合はその理由】

980-0803
 仙台市青葉区国分町3丁目7-1
 1F

仙台市議会事務局

公明党仙台市議団 事務室

御中



お問合せ番号: [REDACTED]

毎度格別のお引立に預り厚くお礼申し上げます。
 ご請求内容のお問合わせ、ご請求の住所、部署名、届け日の変更は
 下記の窓口へ、「お問合せ番号」と共にご連絡をお願いします。

164-0012
 東京都中野区本町2丁目4番1号
 中野坂上サンブライトツイン南18階

富士フィルムサービスクリエイティブ
 事務サービス部

TEL:0120-069-860
 FAX:0120-21-2369

お支払の ご案内	お支払約束日	年 月 日
	お支払方法	お振込
	金融機関名	七十七銀行
	本・支店名	本店営業部
	預金種目/口座番号	普通預金 / 9437681
	指定口座名	富士フィルムビジネスイノベーション ヨンジャパン株式会社

【お知らせ】
 消耗品受注/配送業務は、年末12/29までとなりますので、
 お早めにご用命ください。

備考: [REDACTED]



請求書

発行日: 年 月 日
 請求書番号: 811201-0153540

様

宮城県仙台市青葉区五橋1丁目 [REDACTED] 号
 富士フィルムビジネスイノベーション株式会社
 宮城支社長 佐藤 敏之



今回ご請求額 8,760円

毎度お引立を賜りありがとうございます。上記のとおりご請求申し上げます。
 お問合せ番号: [REDACTED] 電話:0120-069-860

種別	商品名	期間 / 送り品 N.O	枚数/数量	単価	小計(円)	合計(円)
1	複写料	2021/11/01-2021/11/30				7964
2	黒色モード	1カウント 1000カウント	739	7.66	5614	
3	フルカラー	1カウント 1000カウント	58	40.52	2350	
4	ご使用合計		791			
5						
6	【代金/料金合計】					7964
7	【消費税および地方消費税(10%)】					796
8	【今回ご請求額】					8760
9						
0	※ご利用機種/機械番号:DocuCentre-IV C2275 PFS 491979					
1	(今回) (前回) (テスト) (ミス)	2021/11/01-2021/11/30				
2	1(151896)(151155)(0)(8)	設置先				
3	2(38633)(38574)(0)(1)	部門名				
4		仙台市議会事務局				
5		公明党仙台市議団				
6						
7						
8						
9						
0						
1						
2						
3						
4						
5						
6						
7						
8						
9						
0						
1						
2						
3						
4						
5						
6						
7						
8						
9						
0						
1						
2						
3						
4						
5						
6						
7						
8						
9						
0						
1						
2						
3						
4						
5						
6						
7						
8						
9						
0						
1						
2						
3						
4						
5						
6						
7						
8						
9						
0						
1						
2						
3						
4						
5						
6						
7						
8						
9						
0						
1						
2						
3						
4						
5						
6						
7						
8						
9						
0						
1						
2						
3						
4						
5						
6						
7						
8						
9						
0						
1						
2						
3						
4						
5						
6						
7						
8						
9						
0						
1						
2						
3						
4						
5						
6						
7						
8						
9						
0						
1						
2						
3						
4						
5						
6						
7						
8						
9						
0						
1						
2						
3						
4						
5						
6						
7						
8						
9						
0						
1						
2						
3						
4						
5						
6						
7						
8						
9						
0						
1						
2						
3						
4						
5						
6						
7						
8						
9						
0						
1						
2						
3						
4						
5						
6						
7						
8						
9						
0						
1						
2						
3						
4						
5						
6						
7						
8						
9						
0						
1						
2						
3						
4						
5						
6						
7						
8						
9						
0						
1						
2						
3						
4						
5						
6						
7						
8						
9						
0						
1						
2						
3						
4						
5						
6						
7						
8						
9						
0						
1						
2						
3						
4						
5						
6						
7						
8						
9						
0						
1						
2						
3						
4						
5						
6						
7						
8						
9						
0						
1						
2						
3						
4						
5						
6						
7						
8						
9						
0						
1						
2						

【使途項目】(該当する項目の□に✓をつける)	
<input type="checkbox"/> 調査研究費 <input type="checkbox"/> 研修費 <input type="checkbox"/> 会議費 <input type="checkbox"/> 要請・陳情活動費 <input type="checkbox"/> 資料作成費 <input type="checkbox"/> 資料購入費 <input type="checkbox"/> 広報広聴費 <input type="checkbox"/> 人件費 <input type="checkbox"/> 事務所費 <input checked="" type="checkbox"/> 事務費	
【支払者名】 ※領収書等で確認できる場合は記入不要 公明党仙台市議団	【支出額(政務活動費充当額)】 22 円

※ 領収書その他の証拠書類の貼付欄(重ならないように貼付すること)

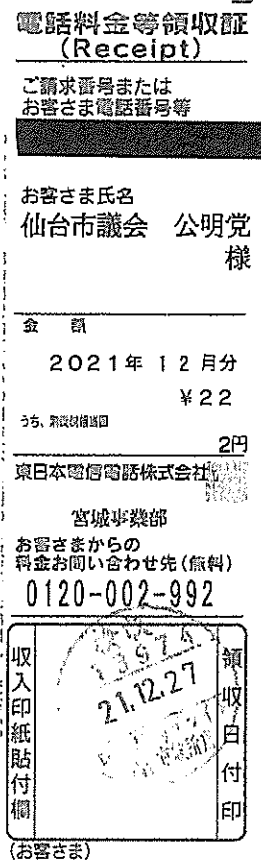

【使途の内容等】
控室電話 通話料

※出張については、出張記録簿を作成し添付する。
 ※その他の支出については、支出の内容や具体の品名等を記入する。(領収書等で確認できる場合は記入不要)

【按分による支出】 ※按分により充当する場合に記入する。

按分率(A) (/) 領収書等の金額(B) (円)

按分による政務活動費の支出額(A) × (B) 円 (1円未満端数切り捨て)

【按分率が1/2を超える場合はその理由】



東日本電信電話株式会社
宮城事業部



980-0803

仙台市青葉区国分町3丁目7-1

TEL (長崎) 0120-002-992

送付先: 〒983-0841

仙台市宮城野区 原町

6丁目 日本郵便株式会社仙台東郵便局

私書箱2号 7

社用 101001111001 02549 02498 10*

コード NTT東日本料金請求書

(NTTEAST-BILL)



仙台市役所
仙台市議会 公明党 様



※お問い合わせの際は、番号をよくお確かめのうえおかけください。

ご注文・お問い合わせは局番なしの「116」へ(無料) 携帯電話・PHSからは 0120-116-000(無料)

電話の故障は局番なしの「113」へ(無料) 携帯電話・PHSからは 0120-444-113(無料)

ひかり電話の故障は0120-000-113へ(無料) 携帯電話・PHSからも利用可能

2021年12月20日発行

料金お問い合わせ先 0120-002-992 (無料)

日ごろ、NTT東日本をご利用いただきましてありがとうございます。
ご利用料金内訳書の内容を十分ご確認のうえ、お支払い願います。

お客さま電話番号等 (022)711-3454	ご請求年月 2021年12月分	ご請求額 (Charge) 22 円	お支払期限 (Due Date) 2022年 1月 4日
ご請求番号			
ご請求の内訳	金額 (円)	お知らせ	
NTTコミュニケーションズご利用分 (合計)	22 22	詳細については、「ご利用料金内訳書」をご覧ください。	

●お支払期限後に支払われた場合は、年14.5%(1日当たり約0.04%)の延滞利息をお支払いいただく場合もあります。

料金お問い合わせ電話受付	
営業時間	午前9時～午後5時 ※土曜・日曜・祝日・年末年始(12月29日～1月3日)は休業とさせていただきます。

↓下の部分を切り取り、裏面の各お支払い場所にてお支払い願います。

料 金 内 訳 名	金 額 (円)	税区分	ご 利 用 期 間 等 の お 知 ら せ
【NTTコミュニケーションズご利用分】			
ダイヤル通話料	20	合算	11月 1日~11月30日、0570等をご利用の場合は、その料金を含む 合算表示の料金を合計した20円に10%を乗じて算出しています。
消費税相当額	2		
(内訳) 消費税相当額 (合算分)	(2)		
(合 計)	22		

領収書等貼付用紙

整理番号 671

【使途項目】(該当する項目の□に✓をつける)	
<input type="checkbox"/> 調査研究費 <input type="checkbox"/> 研修費 <input type="checkbox"/> 会議費 <input type="checkbox"/> 要請・陳情活動費 <input type="checkbox"/> 資料作成費 <input type="checkbox"/> 資料購入費 <input type="checkbox"/> 広報広聴費 <input type="checkbox"/> 人件費 <input type="checkbox"/> 事務所費 <input checked="" type="checkbox"/> 事務費	
【支払者名】 ※領収書等で確認できる場合は記入不要 公明党仙台市議団	【支出額(政務活動費充当額)】 1,760 円
※ 領収書その他の証拠書類の貼付欄(重ならないように貼付すること)	
別紙のとおり	
【使途の内容等】 CATVデジタルチューナー (STB) 利用料 12月分	
※出張については、出張記録簿を作成し添付する。 ※その他の支出については、支出の内容や具体の品名等を記入する。(領収書等で確認できる場合は記入不要)	
【按分による支出】 ※按分により充当する場合に記入する。	
按分率(A) (/) 領収書等の金額(B) (円)	
按分による政務活動費の支出額(A) × (B) 円 (1円未満端数切り捨て)	
【按分率が1/2を超える場合はその理由】	

領収証 (Receipt)

お客さま番号

お客さま氏名

公明党 仙台市議団 様

金額

1,760円

うち、消費税相当額

160円

仙台CATV株式会社

お問合せ先

お客さまセンター

10:00~17:00

TEL 0120-340-449

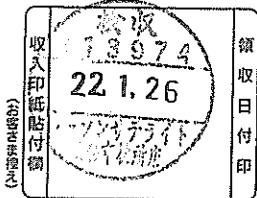

請求書

弊社サービスをご利用いただきありがとうございます。
下記のとおり請求申し上げますので、お支払期限までに裏面記載のコンビニエンスストアにてお支払いください
ますようお願い申し上げます。

※銀行でお支払いいただく場合は、下記口座へお振込み
くださいますようお願いいたします。

ただし、振込手数料はお客様のご負担となりますので
ご了承ください。

口座：七十七銀行名掛丁支店 普通 9045350
名義：仙台シーエーティヴィ. カ

内訳名	金額	備考
エコノミーかんた	1,760円	21/12分

合計 1,760円

万一、本通知がご入金と入れ違いとなりました場合は
平にご容赦くださいますようお願い申し上げます。

令和 4年 1月18日 お客さまセンター

10:00~17:00

00201#

お問合せ先 0120-340-449

VN0011391001 00201 00201 00

領収書等貼付用紙

整理番号 672

【用途項目】(該当する項目の□に✓をつける)

調査研究費 研修費 会議費 要請・陳情活動費 資料作成費
 資料購入費 広報広聴費 人件費 事務所費 事務費

【支払者名】 ※領収書等で確認できる場合は記入不要
公明党仙台市議団

【支出額(政務活動費充当額)】
107,030 円

※ 領収書その他の証拠書類の貼付欄(重ならないように貼付すること)

77 BANK キャッシュサービス
ご利用控え

毎度ご利用いただきありがとうございます。

お取引種別	機番	処理番号	お取引日付
お振込	009	1387	03-12-24
銀行番号	ご預金店	科目・口座番号	ご利用店
			207

万円	千円	百円	円	500円	100円	50円	10円	5円	1円

時刻	手数料	お取引金額
14:14	¥330	¥106,700
おつり	お取引後の残高	

手数料のうち振込手数料 ¥330
000104

七十七銀行
新伝馬町支店
普通 9005951
リソウカカ"クコウキ"ヨウ.カ.リソウセン
タ"イツ"様
コウメイトウセンタ"イツキ"タ"ン" 様
電話番号 022-214-8718

七十七銀行

【用途の内容等】
控室印刷機用 インク, 用紙代
(振込手数料含む)

※出張については、出張記録簿を作成し添付する。
※その他の支出については、支出の内容や具体的品名等を記入する。(領収書等で確認できる場合は記入不要)

【按分による支出】 ※按分により充当する場合に記入する。

按分率(A) (/) 領収書等の金額(B) (円)

按分による政務活動費の支出額(A) × (B) 円 (1円未満端数切り捨て)

【按分率が1/2を超える場合はその理由】

領収書等貼付用紙

整理番号 673

【使途項目】(該当する項目の□に✓をつける)

調査研究費 研修費 会議費 要請・陳情活動費 資料作成費
 資料購入費 広報広聴費 人件費 事務所費 事務費

【支払者名】 ※領収書等で確認できる場合は記入不要
公明党仙台市議団

【支出額(政務活動費充当額)】
10,469 円

※ 領収書その他の証拠書類の貼付欄(重ならないように貼付すること)

77 BANK キャッシュサービス
ご利用控え

毎度ご利用いただきありがとうございます。

お取引種別	機番	処理番号	お取引日付
お振込	009	1375	03-12-24
銀行番号	ご預金店	科目・口座番号	ご利用店
			207
お取引種別別枚数		お取引種別別枚数	
万円	五千円	二千円	千円
		500円	100円
		50円	10円
		5円	1円
時刻	手数料	お取引金額	
14:13	¥385	¥11,228	
おつり	お取引後の残高		

手数料のうち振込手数料		¥385	
		000100	
三井住友銀行			
しらゆり支店			
普通 3833794			
ウエルネット(カ)様			
コウメイトウセンター イツキ タツ 様			
電話番号 022-214-8718			

七十七銀行 裏面も合わせてご確認ください。

【使途の内容等】

事務用品代 11,228-1,144=10,084
+振込手数料385円

※出張については、出張記録簿を作成し添付する。
※その他の支出については、支出の内容や具体の品名等を記入する。(領収書等で確認できる場合は記入不要)

【按分による支出】 ※按分により充当する場合に記入する。

按分率(A) (/) 領収書等の金額(B) (円)

按分による政務活動費の支出額(A) × (B) 円 (1円未満端数切り捨て)

【按分率が1/2を超える場合はその理由】

カウネットご請求書

2021年 11月度

カウネット



980-0803
宮城県仙台市青葉区
国分町3-7-1
仙台市役所議会棟1階
公明党仙台議会 御中

担当販売店

株式会社カウネット営業部
108-0075
東京都港区
港南1丁目2番70号
品川シーズンテラス18階
経理ユニット経理グループ
カウネット担当：担当者
TEL 0120-016-062 FAX 0985-68-1159
7777773 (00008910)

1 / 1

0001/0001-0034490-1710034490#
0014505

TEL 022-214-8718 FAX 022-711-3454
この度はお買い上げ頂きまして誠にありがとうございます。
下記の通り、ご請求申し上げます。

当月ご請求金額

¥ 11,228

(10%対象金額： ¥ 11,228) 発行日 2021/12/01
(8%対象金額： ¥ 0) 対象期間 2021/11/01~2021/11/30
請求書番号 56696330

月日	ご注文番号 商品番号	ご注文書様名 商品名	数量	税込単価	税込金額	伝票番号 備考	税率
11/19	0065328016	ご注文者 XXXXXXXXXX 様				1124609428	
	5009-1207	nanaラベル中袋入 A4 24面上下余白500枚	1	8,327	8,327		10.0
	3793-8459	エリエール フロストホールドタオル 5個	1	1,144	1,144		10.0
	5208-4690	カラーコピー機用ペーパー 80g A4 500枚	2	929	1,858		10.0
	DISC-0015	まとめてエコ配送割引 (税率10%対象)	1	-101	-101		10.0
		小計			11,228		
		合計			11,228	(税抜金額: 10,209, 消費税額等: 1,019)	
		** 10%対象合計**			11,228	(税抜金額: 10,209, 消費税額等: 1,019)	
		** 8%対象合計**			0	(税抜金額: 0, 消費税額等: 0)	

※ 備考欄にエコロジー対応商品、軽減税率対象商品の分類を表示しております。
 .. エコマーク商品 .. エコ商品ねっと掲載商品 .. グリーン購入法適合商品
 .. エコ .. まとめてエコ配送商品 .. 軽減税率対象商品

※ 財務省令第92号(消費税法施行規則の一部を改正する省令)附則
2条3項を適用した消費税額は、税率10%：1,020円、
税率8%：0円となります。

お支払方法	銀行振込		お支払日	2021/12/25
	銀行名	三井住友 (コード 0009)	支店名	しらゆり (コード 761)
	口座科目	普通	口座番号	3833794 (番号間違いにご注意ください)
	口座名義	ウェルネット株式会社		

「振込手数料はお客様のご負担にてお願い致します。」

「振込先口座番号はお客様のご登録お電話番号毎に異なります。ご注意ください。」



◆郵便局(ゆうちょ銀行)支払に関する重要なお知らせ◆

ゆうちょ銀行の料金改定が2022年1月17日より実施されます。それにより、郵便局(ゆうちょ銀行)で現金を利用してお支払いされる場合は、現金取扱手数料(110円/件)が別途かかります。
(但し、ゆうちょの総合口座通帳またはキャッシュカードでお支払いされる場合は、手数料はかかりません。)
※2022年1月17日より適用されます。詳しくは、ゆうちょ銀行のホームページをご覧ください。

※「ウェルネット株式会社」は請求書発行業務及び代金収納業務を代行しております。

(ウェルネット株式会社
札幌市中央区大通東10丁目11番地4)

お知らせ欄

領収書等貼付用紙

整理番号 674

【使途項目】(該当する項目の□に✓をつける)

- 調査研究費 研修費 会議費 要望・陳情活動費 資料作成費
- 資料購入費 広報広聴費 人件費 事務所費 事務費

【支払者名】 ※領収書等で確認できる場合は記入不要

鈴木広康

【支出額(政務活動費充当額)】

3,680 円

※ 領収書その他の証拠書類の貼付欄(重ならないように貼付すること)

別紙明細参照

【使途の内容等】

政務活動に伴う固定電話利用料(12月分)

※出張については、出張記録簿を作成し添付する。

※その他の支出については、支出の内容や具体の品名等を記入する。(領収書等で確認できる場合は記入不要)

【按分による支出】 ※按分により充当する場合に記入する。

按分率(A) (1/2) 領収書等の金額(B) (7,361 円)

按分による政務活動費の支出額(A) × (B) 3,680 円 (1円未満端数切り捨て)

【按分率が1/2を超える場合はその理由】

平素は当サービスをご利用いただき、誠にありがとうございます。

2021年12月分のご利用金額を下記の通りご請求致します。

鈴木 広原 様

ご利用サービス：J外光ファミリーセットプラス

12月ご利用分合計	7,361円
消費税	669円
ご利用料金	6,692円

ご利用料金詳細：

光回線利用料	5,498円
基本料	500円
通話料	190円
着信番号表示	400円
ユニバーサルサービス料	4円
支払手数料	100円

大人の休日倶楽部カードご利用代金明細書

鈴木 広康 様

****-****-****-9302

2022年03月04日

口座名義	ｽｽﾞｷ ﾋﾂｽ
金融機関	
支店	
口座番号	*****
支払方法	口座振替

特典メニューのご案内	現在の獲得ポイント	
	2023年度(2023/4-2024/3)の特典メニュー(予定)	
2022年度(2022/4-2023/3)の特典メニュー	次の特典メニューまでに必要なポイント	1,500ポイント

内ショッピング	700,000円
内キャッシング	700,000円
	0円

ショッピング2回払い	0	0
ショッピング分納払い	0	0
ショッピングボーナス一括払い	0	0
ショッピングリボ払い	0	0
		夏季(8月): 0

ショッピングリボ	5,000円コース	13.2%	**月/**月
----------	-----------	-------	---------

★マークは、Visa、Mastercard、JCB加盟店でのご利用です。

利用日	利用時間	利用金額	利用種別	返済期日	返済金額	返済回数	返済残高	返済利率	返済手数料
21	12	11							
21	12	27							
22	01	01							
22	01	01							
22	01	02							
22	01	02							
22	01	06							
22	01	07							
22	01	07	★インターネット利用料金		7,361				
22	01	09							
22	01	09							
22	01	10							
22	01	10							
22	01	12							
22	01	13							
22	01	17							
22	01	19							
22	01	19							
22	01	19							
22	01	21							
22	01	24							
22	01	24							
22	01	24							
22	01	24							
22	01	28							
22	01	30							

12月料用分

※支払停止の抗弁について：商品瑕疵、債務の未提供などを理由に、その事由が解消されるまで、その期間債務に関するお支払いを止めることができる場合があります。（ただし、ご利用からご返済までの期間が2ヶ月を超える場合に限りです。）なお、詳細は会員規約をご確認いただくか、当社へお問合せください。

※Visa、Mastercard、JCB海外加盟店利用時の換算レート等について：海外でのご利用代金を日本円に換算する際のレートは、ご利用データをVisa、Mastercard、JCBの決済センターが処理した日のレート（指定の金融機関のレート）が使用されます。お客さまがカードをご利用になった日のレートではありませんのでご注意ください。なお、換算の際、海外ショッピング利用に関する事務処理費用として以下をレートに加算させていただきますので、予めご了承ください。
 Visa、Mastercard：2.20% JCB：1.60%

※明細書が作成された後に、日付分を入金された場合、口座からの引落としと重複することがありますのでご注意ください。

1. 金融機関からのお振込方法

金融機関からお振込みいただく場合は、下記の口座に電信振替でお振込みくださいますようお願いいたします。

銀行	支店	口座番号	受取人
三菱UFJ銀行	振込第一支店	6551113	(株) ビューカード

2. 当社ATM (VIEW ALITE) からのご入金方法

お支払いにつきましては当社ATM (VIEW ALITE) でのご入金も可能です。ぜひご利用ください。

※紙幣は50枚（最高50万円）まで入金できます。50枚（50万円）を超える場合には、上記「金融機関からのお振込方法」にてご入金ください。

領収書等貼付用紙

整理番号 675

【使途項目】(該当する項目の□に✓をつける)

- 調査研究費 □ 研修費 □ 会議費 □ 要請・陳情活動費 □ 資料作成費
- 資料購入費 □ 広報広聴費 □ 人件費 □ 事務所費 ✓ 事務費

【支払者名】 ※領収書等で確認できる場合は記入不要

鎌田城行

【支出額(政務活動費充当額)】

6,849 円

※ 領収書その他の証拠書類の貼付欄(重ならないように貼付すること)

別添のとおり

本人 (1008)	2022/01/14	KDDI料金	47,639	12月分
本人 (1008)	2022/01/14	でんき(KDDI)	19,080	

【使途の内容等】 政務活動費にかかる

携帯電話料	5,977
固定電話料	7,392
(電報料を除く) -	6,050
HPプロバイダー料 +	6,380
計	13,699

※出張については、出張記録簿を作成し添付する。

※その他の支出については、支出の内容や具体的品名等を記入する。(領収書等で確認できる場合は記入不要)

【按分による支出】 ※按分により充当する場合に記入する。

按分率(A) (1 / 2) 領収書等の金額(B) (13,699 円)

按分による政務活動費の支出額(A) × (B) 6,849 円 (1円未満端数切り捨て)

【按分率が1/2を超える場合はその理由】

発行年月日 DATE OF ISSUE 2022年 1月10日

980-0004
宮城県 仙台市 青葉区 宮町 4丁目 8-15
鎌田 城行 様

お知らせ INFORMATION

- 通信サービスご契約のお客さまへのご案内
 - ・ユニバーサルサービス料は、日本全国における加入電話・公衆電話等の提供確保のため、NTT東・西日本に支払われるものです。
 - ・電話リレーサービス料は、聴覚や言語に障がいのある方との意思疎通を手話等で仲介するサービス提供のため、日本財団電話リレーサービスに支払われるものです。
- ユニバーサルサービス料の番号単価の改定について
ユニバーサルサービス料は2022年1月ご利用分より1番号あたり月額2円となります。

KDDIをご利用いただきまして誠にありがとうございます。

ご利用年月 BILLING PERIOD	-----
振替日(注1) DUE DATE	ご利用クレジット会社の 規約に基づく振替日
ご利用料金 TOTAL AMOUNT DUE	66,719円
クレジットカード番号 CREDIT CARD No.	████████████████████
ご請求コード CUSTOMER CODE	██████████

サービス別ご利用料金

a u 電話料金 (内訳)	26,631円 (5,977円) (1,752円) (7,282円) (4,008円) (7,612円)
a u 機器代金	5,383円
a u かんたん決済利用料	1,644円
a u ひかり料金	7,392円
a u one net 料金	209円
a u ひかり (携帯プロバイダ) 料金	6,380円
a u でんき料金	19,080円

※うち消費税等 10%対象 4,050円
(課税対象額は40,522円でした。)

※a u 合計台数 5台

(注1)
ご利用料金はクレジットカード会社からのご請求となります。
なお、クレジットカード会社からご指定のクレジットカードでお支払いができない旨の通知を受けた場合は、後日窓口払い請求書(払込用紙)をお送りいたしますのでお支払期日までにコンビニエンスストア等でお支払いいただきますようお願いいたします。

お問い合わせ先

◆電話料金 : a u 携帯電話から 局番なし 157 または 一般電話から 0077-7-111
◆a u でんき : 0120-925-881 <受付時間> 9:00~20:00 (年中無休/無料)

料金内訳書

<凡例>* : 税込または免税料金等、# : 旧税率計算対象料金
内訳に「*」がある料金は、「消費税等」「課税対象額」の計算対象外です。

KDDI 株式会社

鎌田 城行 様

ご請求コード: [] 発行日: 2022年 1月10日 [] 2頁

● a u 電話料金

ご利用項目	金額(円)	内訳(円)	備考
	5,977		お客様コード []
<12月ご利用内訳>	5,977		ご利用月数は2022年 1月で16年 0ヶ月目です。
▼プラン利用料	4,800		
データMAX 4G+通話定額ライト2		1,950	通話定額ライト2ご加入者は電話きほんパックが無料となります。
データMAX 4G LTE (データ)		6,200	
料金プラン割引 (データ利用2GB以下)		-1,480	
2年契約N+家族割		-170	
LTE NET		300	
家族割プラス/a uスマートバリュー		-2,000	カウント対象回線数 3台
▼オプション使用料	630		
故障紛失サポート		630	
▼ユニバーサルサービス料	3		
▼電話リレーサービス料	1		
▼消費税等 (10%)	543		10%消費税の課税対象額 5,434円
データ利用量 (データ容量消費なし)	1.51GB		

	7,612		お客様コード []
<12月ご利用内訳>	7,612		ご利用月数は2022年 1月で16年 0ヶ月目です。
▼プラン利用料	6,280		
放題MAX 4G Nf (P) +通定ラ2		1,880	通話定額ライト2ご加入者は電話きほんパックが無料となります。
使い放題MAX4G Nf (P) /データ		6,200	Netflixパック (P)
a u PAY カードお支払い割		-100	
LTE NET		300	
家族割プラス/a uスマートバリュー		-2,000	カウント対象回線数 3台
▼オプション使用料	630		
故障紛失サポート		630	
▼通話料/放題MAX4G+通話定額ライト2	6		
通話料		800	
SMS (Cメール) 送信料		6	
通話定額ライト2 割引額		-800	
▼ユニバーサルサービス料	3		
▼電話リレーサービス料	1		
▼消費税等 (10%)	692		10%消費税の課税対象額 6,920円
データ利用量 (データ容量消費あり)	1.82GB		
データ利用量 (データ容量消費なし)	53.74GB		

● a u 機器代金

● 合計

5,383円

ご利用項目	金額(円)	内訳(円)	備考
	384		
▼購入機器代金	384		
分割支払金		384*	24回払い17回目。残額 2,688円
	3,235		
▼購入機器代金	3,235		
分割支払金		3,235*	24回 (延長時47回) 払い18回目。残額 70,915円 買い替え時に旧機種返却で、かえトクプログラムがご利用可能です
	1,764		
▼購入機器代金	1,764		
分割支払金		1,764*	24回 (延長時47回) 払い17回目。残額 18,888円 買い替え時に旧機種返却で、かえトクプログラムがご利用可能です

次ページもご確認ください

料金内訳書

<凡例>* : 税込または免税料金等、#: 旧税率計算対象料金
内訳に「*」がある料金は、「消費税等」「課税対象額」の計算対象外です。

KDDI 株式会社

鎌田 城行 様

ご請求コード: [REDACTED] 発行日: 2022年 1月10日 3頁

● a uかんたん決済利用料		● 合計		備考
ご利用項目	金額(円)	内訳(円)		
[REDACTED]	548			
▼ a uかんたん決済利用料	548			
a uスマートパスプレミアム/税込		548*		
[REDACTED]	548			
▼ a uかんたん決済利用料	548			
a uスマートパスプレミアム/税込		548*		
[REDACTED]	548			
▼ a uかんたん決済利用料	548			
a uスマートパスプレミアム/税込		548*		

● a uひかり料金		● 合計		備考
ご利用項目	金額(円)	内訳(円)		
[REDACTED]	7,392			
<12月ご利用内訳>	7,392		a uひかり ホーム	
▼ 基本使用料	500			
電話サービス月額利用料		500	12/01~12/31利用分	
▼ オプション使用料	500			
割込通話利用料		300		
発信番号表示利用料		400		
番号通知リクエスト利用料		200		
割込番号表示利用料		100		
着信転送利用料		500		
電話オプションパック適用時割引額		-1,000	電話オプションパックによる割引を適用させていただいております	
▼ 通話料	216			
国内通話料 (a uおうち電話以外)		216	ご契約の電話番号: 022-222-0895	
国内通話料 (a uおうち電話)		80	ご契約の電話番号: 022-222-0895	
a uまとめトーク割引 (国内通話分)		-80		
携帯電話 (a u) への通話料		31	ご契約の電話番号: 022-222-0895	
a uまとめトーク割引 (a u携帯電話分)		-31		
▼ 機器サービス利用料	0			
HGW内蔵無線LAN親機機能使用料		500	11ax規格無線LAN親機機能の料金適用となります	
HGW内蔵無線LAN親機機能使用料割引		-500		
▼ 他社ご利用料金	6,050			
電報等利用料		6,050*	2021年11月利用分	
▼ ユニバーサルサービス料	3			
▼ 電話リレーサービス料	1			
▼ 消費税等 (10%)	122		10%消費税の課税対象額 1,220円	

● a u one net 料金		● 合計		備考
ご利用項目	金額(円)	内訳(円)		
[REDACTED]	209			
<12月ご利用内訳>	209		a uひかり ホーム	
▼ オプション使用料	190			
安心ネットフィルタ一月額利用料		190		
▼ 消費税等 (10%)	19		10%消費税の課税対象額 190円	

● a uひかり (提携プロバイダ) 料金		● 合計		備考
ご利用項目	金額(円)	内訳(円)		
[REDACTED]	6,380			
▼ 他社ご利用料金	6,380			
@nifty利用料 (税込)		6,380*	@nifty 2021年11月利用分	

次ページもご確認ください

【使途項目】(該当する項目の□に✓をつける)

- 調査研究費 研修費 会議費 要請・陳情活動費 資料作成費
- 資料購入費 広報広聴費 人件費 事務所費 事務費

【支払者名】 ※領収書等で確認できる場合は記入不要

鎌田城行

【支出額(政務活動費充当額)】

990 円

欄(重ならないように貼付すること)

ヨドバシカメラ

仙台店
電話番号022-295-1010

領 収 書

様



お問合せセンター番号
5033-1301-159433
2021年12月31日
10時57分

印紙税申告納
付につき四谷
税務署承認済

販売担当者

----- お買上明細 -----

APP 4526395401124
APP MOD A3 500 1点 990

APP 4526395401124
APP MOD A3 500 1点 990

合計 1,980
(内消費税 100 含む)

10%対象 1,980
(10%内消費税 100 含む)

【使途の内容等】

政務活動に係る コピー用紙代

本人 (1008)	2021/12/31	ヨドバシカメラ 仙台店	1,980
--------------	------------	-------------	-------

※出張については、出張記録簿を作成し添付する。

※その他の支出については、支出の内容や具体の品名等を記入する。(領収書等で確認できる場合は記入不要)

【按分による支出】 ※按分により充当する場合に記入する。

按分率(A) (1 / 2) 領収書等の金額(B) (1,980 円)

按分による政務活動費の支出額(A) × (B) 990 円 (1円未満端数切り捨て)

【按分率が1/2を超える場合はその理由】

領収書等貼付用紙

整理番号 677

【用途項目】(該当する項目の□に✓をつける)

- 調査研究費 研修費 会議費 要請・陳情活動費 資料作成費
- 資料購入費 広報広聴費 人件費 事務所費 事務費

【支払者名】 ※領収書等で確認できる場合は記入不要

小野寺利裕

【支出額(政務活動費充当額)】

6,008 円

※ 領収書その他の証拠書類の貼付欄(重ならないように貼付すること)

電話料金等払込受領証

おまとめ請求分

ATMまたはゆうちょ銀行・郵便局でお支払の場合は、左側を切り取ってください。上記以外でお支払の場合は、切り取らずにそのまま。

ご請求先氏名 小野寺 利裕 様
お客様番号 [REDACTED]
2021年12月ご請求分
金額(円) ¥12,008-
受取人 NTTファイナンス株式会社
お問合せ先 (無料) 0800-9991000
領収書印 ヨークベニマル 新田東店 21.12.26 しんきん情報サービス 762099 収入印紙貼付欄 (金融機関・CVS用)→お客様

【用途の内容等】

- ・ 政務活動にかかる通信費と12計上
- ・ 自宅固定電話

※出張については、出張記録簿を作成し添付する。

※その他の支出については、支出の内容や具体の品名等を記入する。(領収書等で確認できる場合は記入不要)

【按分による支出】 ※按分により充当する場合に記入する。

按分率(A) (1 / 2) 領収書等の金額(B) (12,008 円)

按分による政務活動費の支出額(A) × (B) 6,008 円 (1円未満端数切り捨て)

【按分率が1/2を超える場合はその理由】

領収書等貼付用紙

整理番号 678

<p>【使途項目】(該当する項目の□に✓をつける)</p> <p> <input type="checkbox"/> 調査研究費 <input type="checkbox"/> 研修費 <input type="checkbox"/> 会議費 <input type="checkbox"/> 要請・陳情活動費 <input type="checkbox"/> 資料作成費 <input type="checkbox"/> 資料購入費 <input type="checkbox"/> 広報広聴費 <input type="checkbox"/> 人件費 <input type="checkbox"/> 事務所費 <input checked="" type="checkbox"/> 事務費 </p>	
<p>【支払者名】 ※領収書等で確認できる場合は記入不要</p> <p>小田島久美子</p>	<p>【支出額(政務活動費充当額)】</p> <p>7,394 円</p>
<p>※ 領収書その他の証拠書類の貼付欄(重ならないように貼付すること)</p> <p>別紙添付</p>	
<p>【使途の内容等】</p> <p>政務活動に係る固定電話及び携帯電話料金 R3年12月分 (R3/12月利用・R4/1月請求分)</p> <p>携帯電話料金 XXXXXXXXXX</p> <p>11,304 - 3586 (端末代金)(消費税込)</p> <p>= 7,718 円</p> <p>固定電話料金 (022-376-1617) 7,070 円</p> <p>※出張については、出張記録簿を作成し添付する。 ※その他の支出については、支出の内容や具体の品名等を記入する。(領収書等で確認できる場合は記入不要)</p>	
<p>【按分による支出】 ※按分により充当する場合に記入する。</p> <p>按分率(A) (1/2)領収書等の金額(B) 14,788 円</p> <p>按分による政務活動費の支出額(A) × (B) <u>7394 円</u> (1円未満端数切り捨て)</p>	

お客様電話番号等 BILLING NUMBER	[REDACTED]	請求年月 MONTH OF ISSUE	2022年 1月ご請求分
----------------------------	------------	------------------------	--------------

ご請求内訳 (お客様番号 [REDACTED])

内訳項目 CHARGE BREAKDOWN BY CATEGORY (YEN)	金額(円)	内訳金額(円) AMOUNT (YEN)	請求内訳等詳細 DETAILS OF CHARGE BREAKDOWN	税区 TA)
[合計請求額の請求内訳]				
詳細は電話番号毎内訳をご覧ください。				
◇基本使用料等(計)	8,850	8,850	基本使用料	合算
◇通話料・通信料(計)	1,817	93	5G・SMS通信料	合算
		1,700	音声オプション定額料	合算
		24	圏内通話料(ドコモ光電話)	合算
◇その他ご利用料金等(計)	2,028	1,920	付加機能使用料等	合算
		0	ドコモWi-Fi利用料	合算
		100	請求書発行手数料	合算
		6	ユニバーサルサービス料	合算
		2	電話リレーサービス料	合算
◇端末等代金分割支払金	3,586	3,586	端末等代金分割支払金	非対象
◇決済サービス代金等(計)	825	825	ドコモ払い/d払い(ご利用代金/継続課金)	非対象
◇消費税等相当額(計)	1,268	1,268	消費税等相当額(合計)	非対象
			合算表示の料金合計×10%	
◇合計	18,374	18,374	合計	(2回線請求分)
<電話番号毎の請求内訳>				
ご利用期間(12/1~12/31)				
◇基本使用料等(計)	3,150	3,650	5Gギガライト	合算
	(3,850)	(内訳) 5Gギガライト	ステップ2: 1GB~3GB
	(-500)	(内訳) みんなドコモ割	2回線
	(300)	(内訳) spモード利用料	
		0	(参考) 高速通信ご利用データ量は	2.4G
		-500	ドコモ光セット割	合算
◇通話料・通信料(計)	1,793	93	5G・SMS通信料	12月ご利用分
		1,700	かけ放題オプション定額料	合算
◇その他ご利用料金等(計)	1,324	200	あんしんセキュリティ利用料	合算
		1,000	ケータイ補償サービス(1,000円コース)	合算
		400	あんしん遠隔サポート利用料	合算
		-380	あんしんバックモバイル割引	合算
		50	ケータイお探しサービス利用料	合算
		-50	ケータイお探しサービス割引料	合算
		300	ドコモWi-Fi利用料(spモード)	合算
		-300	キャンペーン割引料(ドコモWi-Fi)	合算
		100	請求書発行手数料	1月請求分
		3	ユニバーサルサービス料/基本	1番号あたり3円のご請求となります
		1	電話リレーサービス料/基本	1番号あたり1円のご請求となります
◇端末等代金分割支払金				合算

NTTドコモからのお知らせ

●各種お申込み・お手続き、ご契約内容の確認などは、インターネットからできます。
【スマートフォン】はdメニュー、【iモード】はiMenu、【PC】はドコモHPのマイドコモから「ドコモオンライン手続き」をご利用いただけます。

●弊社分請求額のうち、料金回収代行分は、NTTファイナンスへ請求事務を委託しています。

ユニバーサルサービス料について

ユニバーサルサービス料は、ユニバーサルサービス(NTT東の加入電話等)の提供を確保するために必要な費用の一部を通事業者全体で電話番号数に応じて負担するユニバーサルサービス制度の趣旨に基づき、ご負担をお願いしている料金です。

お客様電話番号等 BILLING NUMBER	[REDACTED]	請求年月 MONTH OF ISSUE	2022年 1月ご請求分
----------------------------	------------	------------------------	--------------

ご請求内訳 (お客様番号 [REDACTED])



内訳項目 CHARGE BREAKDOWN BY CATEGORY (YEN)	金額(円) AMOUNT (YEN)	内訳金額(円) AMOUNT (YEN)	請求内訳等詳細 DETAILS OF CHARGE BREAKDOWN	税	
◇決済サービス代金等 (計)	3,586	3,586	端末等代金分割支払金 ご請求は2024年6月請求迄で、分割支払金残額は	7回目のご請求です。(全36回) 103,994円です。	非課税
◇消費税等相当額 (計)	825	825	ドコモ払い/d払い (ご利用代金/機統課金)	1月請求分	非課税
◇合計	626	626	消費税等相当額 (合計)	合算表示の料金合計×10%	
◇合計	11,304	11,304	合計		
<p><NTTドコモからのお知らせ></p> <p>○継続利用期間は、12月末で 22年3か月となりました。</p> <p>○ポイントのお知らせ 12月ご利用分に対する獲得ポイントは、60です。 (ポイント進呈の対象になるご利用金額は、6,267円です。) ※その他の獲得ポイントはWEBをご確認ください。</p> <p>○ステージのお知らせ 12月末のステージは、プラチナステージです。 ※その他のステージ情報はWEBをご確認ください。</p> <p>○個別にご請求のファミリー割引グループ電話番号。 (2021年12月31日現在) [REDACTED]</p>					
◇基本使用料等 (計)	5,700	5,200	ご利用期間 (12/1~12/31)		
◇通話料・通信料 (計)	24	0	戸建・タイプA/東 (参考) plala利用		合
◇その他ご利用料金等 (計)	704	500	ドコモ光電話基本使用料	光電話番号: 022-376-1617	合
◇消費税等相当額 (計)	642	24	国内通話料	11月ご利用分	合
◇合計	7,070	400	発信者番号表示		合
		300	ドコモ光電話対応無線LANルータ (東)		合
		3	ユニバーサルサービス料/基本	1番号あたり3円のご請求となります	合
		1	電話リレーサービス料/基本	1番号あたり1円のご請求となります	合
◇合計	7,070	642	消費税等相当額 (合計)	合算表示の料金合計×10%	
◇合計	7,070	7,070	合計		
<p><NTTドコモからのお知らせ></p> <p>○継続利用期間は、12月末で 4年9か月となりました。</p> <p>○ドコモ光/戸建のご契約期間は12月末で 9か月となりました。</p> <p>○ポイントのお知らせ 12月ご利用分に対する獲得ポイントは、60です。 (ポイント進呈の対象になるご利用金額は、6,428円です。) ※その他の獲得ポイントはWEBをご確認ください。</p> <p>○ステージのお知らせ 12月末のステージは、プラチナステージです。 ※その他のステージ情報はWEBをご確認ください。</p>					

金後納
郵便

982-0804
仙台市太白区鉤取2丁目1-3

藤 和子 様



022012503056449318



口座振替のご案内(東日本ご利用分)

※NTTファイナンスをご利用いただきありがとうございます。

Webからの振替は08時



振替先 0800-333011 (無料)
33 仙台市宮城野区原町6丁目 日本
391 郵便局 仙台郵便局私箱8号

<http://contact.nippon-finance.co.jp/le/page-1>

社用コード J330B1391001 10889 10889 00 N 22010500N

この封筒にゆっくりにおはがしください。
郵便局で回収する場合は、封筒に「郵便局で回収」の表示を必ずしてください。

内訳項目 CHARGE BREAKDOWN BY CATEGORY (DB)	内訳金額(円) AMOUNT (YEN)	請求内訳等詳細 DETAILS OF CHARGE BREAKDOWN	税区分 TAX
◆022-245-7245 ◆NTT東日本ご利用分 7,207			
	5,200	フレッツ光利用料 (N・ファミリー)	合算
	-700	にねん割 割引料	合算
	400	フレッツ・ウィルスクリア利用料	合算
	1,500	ひかり電話A (エース) 基本料	合算
	40	ひかり電話 (通話料)	合算
	-40	ひかり電話A (エース) 定額料分通話	合算
	45	ひかり電話 (携帯電話等への通話料)	合算
	4	ユニバーサルサービス料他	合算
	100	発行手数料	合算
	655	消費税等相当額 (合計)	合算
◇合計	7,207	合計	合算

(本内訳は、各サービス提供事業者が
発行したものです。)

12月 1日~12月31日: お客さまID
2022年4月~2022年6月以外の契約は解約金がかかります。
12月 1日~12月31日
12月 1日~12月31日
12月 1日~12月31日 翌月への繰越額は4,800円です。
12月 1日~12月31日 ひかり電話A定額料に含まれ、通話料から減額します。
12月 1日~12月31日
12月 1日~12月31日 1番号分のご請求となります。
本請求書等の発行にかかわる各種費用に
なりま。合算表示の料金合計×10%

領収書等貼付用紙

整理番号 681

【使途項目】(該当する項目の□に✓をつける)	
<input type="checkbox"/> 調査研究費 <input type="checkbox"/> 研修費 <input type="checkbox"/> 会議費 <input type="checkbox"/> 要請・陳情活動費 <input type="checkbox"/> 資料作成費 <input type="checkbox"/> 資料購入費 <input type="checkbox"/> 広報広聴費 <input type="checkbox"/> 人件費 <input type="checkbox"/> 事務所費 <input checked="" type="checkbox"/> 事務費	
【支払者名】※領収書等で確認できる場合は記入不要 佐々木真由美	【支出額(政務活動費充当額)】 3,815円

利用料金のご案内 CONFIRMATION OF CREDIT PAYMENT

0031301 00001/00001
 KDDI株式会社
〒163-8003 東京都千代田区西新井2-1-1 KDDIビル

983-0836
 宮城県 仙台市 宮城野区 幸町 2丁目
 21-11 幸ハイツ302号室

発行年月日 DATE OF ISSUE 2022年 1月 8日

お知らせ INFORMATION

佐々木 真由美 様

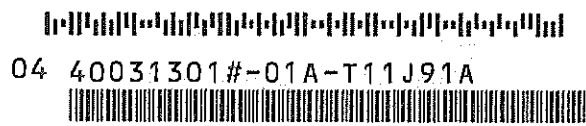

●通信サービスご契約のお客さまへのご案内
 ・ユニバーサルサービス料は、日本全国における加入電話・公衆電話等の提供確保のため、NTT東・西日本に支払われるものです。
 ・電話リレーサービス料は、聴覚や発話に障がいのある方との意思疎通を手話等で仲介するサービス提供のため、日本財団電話リレーサービスに支払われるものです。
 ●ユニバーサルサービス料の番号単価の改定について
 ユニバーサルサービス料は2022年1月ご利用分より1番号あたり月額2円となります。

ご利用年月 BILLING PERIOD	2021年12月
振替日 DUE DATE	ご利用のJ:COM料金振替日
ご利用料金 TOTAL AMOUNT DUE	12,705円

サービス別ご利用料金	
au電話料金 (内訳)	9,207円 7,630円
au機器代金	1,577円
auかんたん決済利用料	2,950円 548円
※うち消費税等 10%対象 (課税対象額は7,891円でした。)	788円
※au合計台数 2台	

max!

【使途の内容等】

調査活動及び市民相談時の電話代 (12月分)
 (詳細別紙参照)

※出張については、出張記録簿を作成し添付する。

※その他の支出については、支出の内容や具体的品名等を記入する。(領収書等で確認できる場合は記入不要)

【按分による支出】 ※按分により充当する場合に記入する。

按分率(A) (1 / 2) 領収書等の金額(B) (7,630円)

按分による政務活動費の支出額(A) × (B) 3,815 円 (1円未満端数切り捨て)

【按分率が1/2を超える場合はその理由】

料金内訳書

<凡例> * : 税込または免税料金等、# : 旧税率計算対象料金
内訳に「*」がある料金は、「消費税等」「課税対象額」の計算対象外です。

0051501 00001700001

ご利用項目	金額(円)	内訳(円)	備考
● a u 電話料金			●合計 9,207円
ご利用番号	7,630		お客様コード
<1.2月ご利用内訳>	7,630		ご利用月数は2022年1月で17年4ヶ月目です。
▼プラン利用料	5,680		
新a uピタットプラン+通話定額	4,180		
新a uピタットプラン(データ)	3,200		データ利用量は1GB~4GBです。
2年契約+家族割	-1,500		
LTE NET	300		
家族割プラス/a uスマートバリュー	-500		カウント対象回線数 1台
▼オプション使用料	300		
電話きほんパック	300		
▼通話料/新a uピタットプラン+通話定額	63		
通話料	10,240		
SMS(Cメール)送信料	63		
通話定額割引額	-9,960		
家族間通話全額割引(2年契約+家族割)	-280		
▼故障紛失サポート(AGS)/税込	979		
Apple製品保証/税込	770	*	(本体価格700円)
Apple製品 紛失補償/税込	209	*	(本体価格190円)
▼ユニバーサルサービス料	3		
リレーサービス料	1		
▼消費税等(10%)	604		10%消費税の課税対象額 6,047円
ご利用番号	1,577		お客様コード
<1.2月ご利用内訳>	1,577		ご利用月数は2022年1月で2年7ヶ月目です。
▼プラン利用料	1,200		
スーパーカケホ(ケータイ/V)	2,700		
2年契約+家族割	-1,500		
▼オプション使用料	380		
故障紛失サポート	380		
▼通話料/スーパーカケホ(ケータイ/V)	260		
通話料	2,320		
スーパーカケホ(ケータイ/V)割引額	-1,920		
家族間通話全額割引(2年契約+家族割)	-140		
▼請求総額割引	-451		
毎月割/税込	-451	*	2022年8月ご請求分まで適用
▼ユニバーサルサービス料	3		
▼電話リレーサービス料	1		
▼消費税等(10%)	184		10%消費税の課税対象額 1,844円
● 買取機器代金			●合計 2,950円
ご利用番号	2,050		
▼購入機器代金	2,050		
分割支払金	2,050	*	48回払い27回目。残額 43,050円 アップグレードプログラムが利用可能です。
ご利用番号	900		
▼購入機器代金	900		
分割支払金	900	*	36回払い29回目。残額 6,300円
● a uかんたん決済利用料			●合計 548円
ご利用番号	548		
▼a uかんたん決済利用料	548		
a uスマートパスプレミアム/税込	548	*	
			●総合計 12,705円

領収書等貼付用紙

整理番号 682

【使途項目】(該当する項目の□に✓をつける)				
<input type="checkbox"/> 調査研究費	<input type="checkbox"/> 研修費	<input type="checkbox"/> 会議費	<input type="checkbox"/> 要請・陳情活動費	<input type="checkbox"/> 資料作成費
<input type="checkbox"/> 資料購入費	<input type="checkbox"/> 広報広聴費	<input type="checkbox"/> 人件費	<input type="checkbox"/> 事務所費	<input checked="" type="checkbox"/> 事務費
【支払者名】 ※領収書等で確認できる場合は記入不要 佐藤幸雄			【支出額(政務活動費充当額)】 6,680 円	
※ 領収書その他の証拠書類の貼付欄(重ならないように貼付すること)				
領収書明細は別紙				
【使途の内容等】				
事務費に係る、固定電話料。携帯電話料金(電報代除く)2021年12月分 $15,741 - 1,833 - 548 = 13,360 \div 2 = 6,680$				
※出張については、出張記録簿を作成し添付する。 ※その他の支出については、支出の内容や具体の品名等を記入する。(領収書等で確認できる場合は記入不要)				
【按分による支出】 ※按分により充当する場合に記入する。				
按分率(A) (1 / 2) 領収書等の金額(B) (13,360 円)				
按分による政務活動費の支出額(A) × (B) 6,680 円 (1円未満端数切り捨て)				
【按分率が1/2を超える場合はその理由】				

981-8003
宮城県 仙台市 泉区 南光台 1丁目 56-15-1
佐藤 幸雄 様

お知らせ

- 通話サービスご契約のお客さまへのご案内
 - ・ユニバーサルサービス料は、日本全国における加入電話・公衆電話等の提供確保のため、NTT東・西日本に支払われるものです。
 - ・電話リレーサービス料は、聴覚や言語に障がいのある方との意思疎通を手話等で仲介するサービス提供のため、日本研修電話リレーサービスに支払われるものです。
- ユニバーサルサービス料の番号単価の改定について
ユニバーサルサービス料は2022年1月ご利用分より1番号あたり月額2円となります。

KDDIをご利用いただきまして誠にありがとうございます。

ご利用年月 <small>UTILISING PERIOD</small>	2021年12月
振替日(注1) <small>REMIT DATE</small>	ご利用クレジット会社の 規約に基づく振替日
ご利用料金 <small>TOTAL AMOUNT DUE</small>	15,741円

サービス別ご利用料金	
au電話料金 (内訳)	7,170円 (7,170円)
au機器代金	1,833円
auかんたん決済利用料	548円
auひかり料金	6,190円
※うち消費税等 10%対象 (課税対象額は12,147円でした。)	1,213円
※au合計台数	1台

クレジットカード番号

ご請求コード

注1
ご利用のサービスは、お申し込みの電話サービス内容
などにより、ご利用のサービスから、指定のサービスに
変更することがあります。変更の際は、請求書(ご利用料)をお送りし、ご
確認の上、お支払いの口座に反映させていただきます。ご不明な点
は、お問い合わせください。

お問い合わせ先

◆au au携帯電話から 157 一般電話から 0120-977-033
受付時間 9時~20時(年中無休・無料) ◆povo WEBのサポートページをご確認ください

料金内訳書

凡例 ※ 税込または免税料金等、# 非課税計算対象料金

内訳に * がある料金は、消費税等 課税対象額 の計算対象外です

KDDI 株式会社

佐藤 幸雄 様

ご請求コード: [REDACTED] 発行日: 2022年 1月10日 1頁

● au 電話料金

ご利用項目	金額(円)	内訳(円)
<12月ご利用内訳>	7,170	
▼プラン利用料	5,780	
使い放題MAX 5G+通話定額2		2,880
使い放題MAX 5G/データ		5,500
料金プラン割引 (データ利用3GB以下)		-1,500
au PAY カードお支払い割		-100
家族割プラス/auスマートバリュー		-1,000
▼オプション使用料	660	
故障紛失サポート		660
▼通話料/使い放題MAX 5G+通話定額2	75	
通話料		10,380
SMS (Cメール) 送信料		75
通話定額2 割引額		-10,260
家族間通話全額割引 (家族割)		-120
▼ユニバーサルサービス料	3	
▼電話リレーサービス料	1	
▼消費税等 (10%)	651	
データ利用量 (データ容量消費あり)	0.11GB	
データ利用量 (データ容量消費なし)	2.05GB	

● 合計

7,170円

備考
 お客様コード [REDACTED]
 ご利用月数は2022年 1月で25年 6ヶ月目です。
 通話定額2 ご加入者は電話きほんパックが無料となります。
 カウント対象回線数 1台
 10%消費税の課税対象額 6,519円

● au 機器代金

ご利用項目	金額(円)	内訳(円)
▼購入機器代金	1,833	
分割支払金	1,833	

● 合計

1,833円

備考
 1,833* 24回 (延長時47回) 払い13回目。残額 49,156円
 買い替え時に旧機種返却で、かえトクプログラムがご利用可能です

● auかんたん決済利用料

ご利用項目	金額(円)	内訳(円)
▼auかんたん決済利用料	548	
auスマートパスプレミアム/税込	548	548*

● 合計

548円

備考

● auひかり料金

ご利用項目	金額(円)	内訳(円)
<12月ご利用内訳>	6,190	
▼基本使用料	5,500	
電話サービス月額利用料		500
ネット月額利用料 (ずっとギガ得プラン)		5,000
▼通話料	224	
国内通話料 (auおうち電話以外)		48
国内通話料 (auおうち電話)		16
auまとめトーク割引 (国内通話分)		-16
携帯電話 (au以外) への通話料		176
携帯電話 (au) への通話料		15
auまとめトーク割引 (au携帯電話分)		-15
▼請求総額割引	-100	
口座振替・クレジットカード割引額		-100
▼ユニバーサルサービス料	3	
▼電話リレーサービス料	1	
▼消費税等 (10%)	562	

● 合計

6,190円

備考
 auひかり ホーム
 12/01~12/31利用分
 12/01~31利用 更新期間2022/10~2022/12
 ご契約の電話番号: 022-272-4863
 ご契約の電話番号: 022-272-4863
 ご契約の電話番号: 022-272-4863
 ご契約の電話番号: 022-272-4863
 10%消費税の課税対象額 5,628円

● 総合計

15,741円

領収書等貼付用紙

整理番号 683

【使途項目】(該当する項目の□に✓をつける)		
<input type="checkbox"/> 調査研究費	<input type="checkbox"/> 研修費	<input type="checkbox"/> 会議費
<input type="checkbox"/> 資料購入費	<input type="checkbox"/> 広報広聴費	<input type="checkbox"/> 人件費
<input type="checkbox"/> 要請・陳情活動費	<input type="checkbox"/> 資料作成費	<input type="checkbox"/> 事務所費
		<input checked="" type="checkbox"/> 事務費
【支払者名】※領収書等で確認できる場合は記入不要 竹中 栄雄		【支出額(政務活動費充当額)】 4,034 円
※ 領収書その他の証拠書類の貼付欄(重ならないように貼付すること)		
別紙明細参照		
【使途の内容等】		
政務活動に係る携帯電話料金	12月分	8,068 円
※出張については、出張記録簿を作成し添付する。 ※その他の支出については、支出の内容や具体の品名等を記入する。(領収書等で確認できる場合は記入不要)		
【按分による支出】 ※按分により充当する場合に記入する。		
按分率(A) (1 / 2)	領収書等の金額(B) (8,068 円)
按分による政務活動費の支出額(A) × (B)	4,034 円	(1円未満端数切り捨て)
【按分率が1/2を超える場合はその理由】		

料金内訳書

<凡例>*：別項または別項料金等、◇：旧料金計算対象料金
内訳に「*」がある料金は、「消費税等」「課税対象国」の計算対象外です。

KDDI株式会社

竹中 栄雄 様

ご請求コード： [] | 発行日：2022年 1月 6日 | 1頁

●au電話料金

ご利用項目	金額(円)	内訳(円)
<12月ご利用内訳>	8,068	
▼プラン利用料	7,280	
使い放題MAX 5G+通話定額2		2,880
使い放題MAX 5G/データ		5,500
au PAY カードお支払い割		-100
家族割プラス/auスマートバリュー		-1,000
▼通話料/使い放題MAX 5G+通話定額2	51	
通話料		11,880
SMS (Cメール) 送信料		51
通話定額2 割引額		-11,880
▼ユニバーサルサービス料	3	
▼電話リレーサービス料	1	
▼消費税等 (10%)	733	
データ利用量 (データ容量消費あり)	0.01GB	
データ利用量 (データ容量消費なし)	11.81GB	

●合計

8,068円

お客様コード []
ご利用月数は2022年 1月で 3年10ヶ月目です。

通話定額2ご加入者は電話きほんパックが無料となります。

カウント対象回線数 1台

10%消費税の課税対象額 7,335円

●au機器代金

ご利用項目	金額(円)	内訳(円)
▼購入機器代金	1,453	
分割支払金	1,453	1,453* 24回 (延長時47回) 払い 9回目。残額 68,342円
▼購入機器代金	1,453	
分割支払金	1,453	1,453* 24回 (延長時47回) 払い 9回目。残額 68,342円
▼購入機器代金	3,250	
分割支払金	3,250	3,250* 24回 (延長時47回) 払い 9回目。残額 111,500円

●合計

6,156円

●auかんたん決済利用料

ご利用項目	金額(円)	内訳(円)
auかんたん決済利用料	678	
auスマートパスプレミアム/税込		548*
auかんたん決済/情報料/税込		130*

●合計

678円

次ページもご確認ください

領収書等貼付用紙

整理番号 684

【使途項目】(該当する項目の□に✓をつける)		
<input type="checkbox"/> 調査研究費	<input type="checkbox"/> 研修費	<input type="checkbox"/> 会議費
<input type="checkbox"/> 資料購入費	<input type="checkbox"/> 広報広聴費	<input type="checkbox"/> 人件費
<input type="checkbox"/> 要請・陳情活動費	<input type="checkbox"/> 資料作成費	<input checked="" type="checkbox"/> 事務費
【支払者名】 ※領収書等で確認できる場合は記入不要 竹中 栄雄		【支出額(政務活動費充当額)】 1,962 円
※ 領収書その他の証拠書類の貼付欄(重ならないように貼付すること)		
別紙明細参照		
【使途の内容等】		
政務活動に係る通信費	固定電話料	1,559 円
12月分	HPプロバイダ	2,365 円
	計	3,924 円
※出張については、出張記録簿を作成し添付する。 ※その他の支出については、支出の内容や具体の品名等を記入する。(領収書等で確認できる場合は記入不要)		
【按分による支出】 ※按分により充当する場合に記入する。		
按分率(A) (1 / 2)	領収書等の金額(B) (3,924 円)	
按分による政務活動費の支出額(A) × (B)	1,962 円 (1円未満端数切り捨て)	
【按分率が1/2を超える場合はその理由】		

竹中 栄雄 様

ご請求コード: [REDACTED] | 発行日: 2022年 1月 6日 | 2頁

●auひかり料金

●合計

ご利用項目	金額(円)	内訳(円)	備考
	2,809		
<12月ご利用内訳>	2,809		auひかり マンション タイプV 個別2
▼基本使用料	500		
電話サービス月額利用料		500	12/01~12/31利用分
▼オプション使用料	400		
発信番号表示利用料		400	
▼通話料	0		
国内通話料 (auおうち電話)		8	ご契約の電話番号: 022-263-4150
auまとめトーク割引 (国内通話分)		-8	
▼機器サービス利用料	400		
マンションモデムレンタル料		400	
HGW内蔵無線LAN親機機能使用料		500	11n規格無線LAN親機機能の料金適用となります
HGW内蔵無線LAN親機機能使用料割引		-500	
▼手数料・諸費用	1,250		
初期費用 (分割)		1,250	24回払い12回目。残額15,000円
▼ユニバーサルサービス料	3		
▼電話リレーサービス料	1		
▼消費税等 (10%)	255		10%消費税の課税対象額 2,554円

2,809円

1,250円

1,559円

●auひかり (提携プロバイダ) 料金

●合計

ご利用項目	金額(円)	内訳(円)	備考
	2,365		
▼他社ご利用料金	2,365		
So-netご利用代金		2,365*	So-net 2021年11月利用分

2,365円

●auでんき料金

●合計

ご利用項目	金額(円)	内訳(円)	備考
	11,492		
<11月ご利用内訳>	11,492		供給地点特定番号 [REDACTED]
▼でんきご利用料金	10,559		11月 1日~11月30日利用分
電気料金 でんきMプラン (東北)		9,372	ご使用量 364 kWh (前年同月***** kWh)
燃料費調整額		-36	
再エネ発電賦課金/税込		1,223*	
▼消費税等 (10%)	933		10%消費税の課税対象額 9,336円

11,492円

●総合計

31,568円

・「So-netご利用料金」の料金詳細はSo-netのマイページでご確認できます。
マイページ: <https://www.so-net.ne.jp/mypage/>

・auでんきのご契約内容・料金詳細は、My auでご確認いただけます。また、料金詳細はauでんきアプリ/Webサービスでもご確認いただけます。

<p>(宛先)</p> <p>〒984-0061 仙台市 若林区南郷治町101-1 シャンポール第2 荒町107 仙台市議会議員 竹中 ひでお 様 お客様ID: [REDACTED]</p>	<p>(差出人)</p> <p>101-0044 / 〒101-0044 Tokyo / 東京都 2-2-2, Kaji-cho, Chiyoda-ku / 千代田区鍛冶町2丁目2番2号 Kanda Park Plaza 5F Room B / 神田パークプラザ5階 B室 j2 Global Japan YK</p>
---	---

ご請求内容

前月請求残高:		JPY ¥	0
ご入金合計額:		JPY ¥	-1,980
当月請求合計額:		JPY ¥	1,980
ご利用金額:	JPY ¥	1,800	
クレジット / 調整:	JPY ¥	0	
消費税	10.000%	JPY ¥	180
未払い残高:		JPY ¥	0

方法: クレジットカード
支払期日: ご指定のカード会社から別途ご請求となります。ご登録いただいているクレジットカードのお支払日に、自動的に引き落とされます。

ご請求明細

ご利用日	ご利用内容	ご利用金額
番号: [REDACTED]		
2021年12月17日	月額基本使用料	JPY ¥ 1,800
	小計:	JPY ¥ 1,800
	合計:	JPY ¥ 1,800

請求書について何かご不明な点がございましたら、カスタマーサポートまでご連絡ください。
 ジャーナー グローバル ジャパン eFax カスタマーサポート
 Eメール: info@efax.co.jp
 電話: 0120-914-915 / 03-6758-0851

領収書等貼付用紙

整理番号 686

【使途項目】(該当する項目の□に✓をつける)

調査研究費 研修費 会議費 要請・陳情活動費 資料作成費
 資料購入費 広報広聴費 人件費 事務所費 事務費

【支払者名】 ※領収書等で確認できる場合は記入不要
公明党仙台市議団

【支出額(政務活動費充当額)】
71,280 円

※ 領収書その他の証拠書類の貼付欄(重ならないように貼付すること)

1404-01-04		*71,280	SMT/ハナ
1504-01-04		*59,216	SMT/ハナ
1604-01-04		*18,084	リコ-リース (カ)
1804-01-07		*7,128	HC)ミツヒ"シHBL

【使途の内容等】

控室 カラー印刷機リース代 / 月分
(口座引落)

※出張については、出張記録簿を作成し添付する。

※その他の支出については、支出の内容や具体の品名等を記入する。(領収書等で確認できる場合は記入不要)

【按分による支出】 ※按分により充当する場合に記入する。

按分率(A) (/) 領収書等の金額(B) (円)

按分による政務活動費の支出額(A) × (B) 円 (1円未満端数切り捨て)

【按分率が1/2を超える場合はその理由】

【用途項目】(該当する項目の□に✓をつける)

調査研究費 研修費 会議費 要請・陳情活動費 資料作成費
 資料購入費 広報広聴費 人件費 事務所費 事務費

【支払者名】 ※領収書等で確認できる場合は記入不要
公明党仙台市議団

【支出額(政務活動費充当額)】
59,216 円

※ 領収書その他の証拠書類の貼付欄(重ならないように貼付すること)

1404-01-04		*71,280	SMTパソコン
●1504-01-04		*59,216	SMTパソコン
1604-01-04		*18,084	リコーリース (カ)
1804-01-07		*7,128	HC)ミツビシHBL

【用途の内容等】

控室用パソコン リース代 / 月分
(口座引落)

※出張については、出張記録簿を作成し添付する。

※その他の支出については、支出の内容や具体の品名等を記入する。(領収書等で確認できる場合は記入不要)

【按分による支出】 ※按分により充当する場合に記入する。

按分率(A) (/) 領収書等の金額(B) (円)

按分による政務活動費の支出額(A) × (B) 円 (1円未満端数切り捨て)

【按分率が1/2を超える場合はその理由】

2021年 9月14日発行

契約番号

現在の契約内容

期 間	2020年12月 1日～ 2021年11月30日 (再リース 1回目)
金 額	年額 18,084円 (内消費税 1,644円)
リース契約日	2015年12月 1日
機器の取扱店	リコージャパン株式会社 宮城支社 MA営業部 LA営業G

物件明細

ご契約中の物件と、本物件明細の内容を必ずご確認ください。

物件連番	1	数 量	1
物件名	RICOH MP C3003 SPF		
機械番号	660365		
設 置 先	宮城県仙台市青葉区 公明堂 仙台市議団		

物件連番		数 量	
物件名			
機械番号			
設 置 先			

物件連番		数 量	
物件名			
機械番号			
設 置 先			

再リース 1年ごとの自動更新です (ご回答不要)

公明堂 仙台市議団

期 間	2021年12月 1日～ 2022年11月30日 (再リース 2回目)
金 額	年額 18,084円 (内消費税 1,644円)

2022年 1月 4日
自動振替 (一括払い)

ご指定
引落口座

口座番号の下3桁は、お振替額保証のため「***」と表示しています。
お支払い予定日が休日の場合、引き落としは翌銀行営業日になります。

◆中途解約：再リース期間中に解約された場合、お支払いいただいた再リース料金は返還できませんのでご了承ください。
◆動産総合保険：再リース期間中は動産総合保険は付保されません。
◆保守：保守契約については、メーカー・販売店にご確認ください。
再リース料金は保守料金に含まれません。

終了 返信用はがきにて
2021年10月20日 までにお申し込みください

ご注意事項
契約書に記載する「物件の返還・廃棄」条項にしたがって、契約終了後ただちにお客様の費用負担にて、物件を弊社指定倉庫にご返却ください。
パソコン等に記録された情報データは、消去の上ご返却ください。

9A1A009635

【使途項目】(該当する項目の□に✓をつける)	
<input type="checkbox"/> 調査研究費	<input type="checkbox"/> 研修費
<input type="checkbox"/> 会議費	<input type="checkbox"/> 要請・陳情活動費
<input type="checkbox"/> 資料作成費	<input type="checkbox"/> 資料購入費
<input type="checkbox"/> 広報広聴費	<input type="checkbox"/> 人件費
<input type="checkbox"/> 事務所費	<input checked="" type="checkbox"/> 事務費
【支払者名】 ※領収書等で確認できる場合は記入不要 公明党仙台市議団	【支出額(政務活動費充当額)】 5,720 円

※ 領収書その他の証拠書類の貼付欄(重ならないように貼付すること)

**電話料金等領収証
(Receipt)**

ご請求番号または
お客さま電話番号等
[REDACTED]

お客さま氏名
公明党・仙台市議会様

金額
2022年 1月分
¥5,720
うち、消費税等 520円

東日本電信電話株式会社
宮城事業部
お客さまからの
料金お問い合わせ先(無料)
0120-002-992

収入印紙貼付欄	113974 22.1.26	領収日付印
---------	-------------------	-------

(お客さま)

【使途の内容等】
NTTフレッツ光回線利用料 1月分

※出張については、出張記録簿を作成し添付する。
※その他の支出については、支出の内容や具体の品名等を記入する。(領収書等で確認できる場合は記入不要)

【按分による支出】 ※按分により充当する場合に記入する。

按分率(A) (/) 領収書等の金額(B) (円)

按分による政務活動費の支出額(A) × (B) 円 (1円未満端数切り捨て)

【按分率が1/2を超える場合はその理由】



東日本電信電話株式会社
宮城事業部



980-0803

仙台市青葉区国分町3丁目7-1

TEL (仙台) 0120-002-992

〒983-0841

仙台市宮城野区 原町

6丁目 日本郵便株式会社仙台東郵便局

私書箱2号

7

社用 101001111001 02218 02170 00*

コード NTT東日本料金請求書

(NTTEAST-Bill)



仙台市役所 1階
公明党・仙台市議会 様



2022年 1月 18日発行

※お問い合わせの際は、番号をよくお確かめのうえおかけください。

ご注文・お問い合わせは局番なしの「116」へ(無料) 携帯電話・PHSからは0120-116-000(無料)

電話の故障は局番なしの「113」へ(無料) 携帯電話・PHSからは0120-444-113(無料)

ひかり電話の故障は0120-000-113へ(無料) 携帯電話・PHSからも利用可能

料金お問い合わせ先 0120-002-992 (無料)

日ごろ、NTT東日本をご利用いただきましてありがとうございます。
ご利用料金内訳書の内容を十分ご確認のうえ、お支払い願います。

お客さま電話番号等	ご請求年月 2022年 1月分	ご請求額 (Charge) 5,720 円	お支払期限 (Due Date) 2022年 1月 31日
ご請求の内訳	金額 (円)	お知らせ	
NTT東日本ご利用分 (合計)	5,720 5,720	詳細については、「ご利用料金内訳書」をご覧ください。	

●お支払期限後に支払われた場合は、年14.5%(1日当たり約0.04%)の延滞利息をお支払いいただく場合もあります。

料金お問い合わせ電話受付	
営業時間	午前9時～午後5時 ※土曜・日曜・祝日・年末年始(12月29日～1月3日)は休業とさせていただきます。

下の部分を切り取り、裏面の各お支払い場所にてお支払い願います。

ご利用料金内訳書

お客さま電話番号等

料 金 内 訳 名	金 額 (円)	税区分	ご 利 用 期 間 等 の お 知 ら せ
【NTT東日本ご利用分】			
フレッツ光利用料 (N・ファミリーS)	5,200	合算	12月 1日~12月31日: お客さまID
消費税相当額	520		
(内訳) 消費税相当額 (合算分)	(520)		合算表示の料金を合計した5,200円に10%を乗じて算出しています。
(合 計)	5,720		

【使途項目】(該当する項目の□に✓をつける)	
<input type="checkbox"/> 調査研究費 <input type="checkbox"/> 研修費 <input type="checkbox"/> 会議費 <input type="checkbox"/> 要請・陳情活動費 <input type="checkbox"/> 資料作成費 <input type="checkbox"/> 資料購入費 <input type="checkbox"/> 広報広聴費 <input type="checkbox"/> 人件費 <input type="checkbox"/> 事務所費 <input checked="" type="checkbox"/> 事務費	
【支払者名】 ※領収書等で確認できる場合は記入不要 公明党仙台市議団	【支出額(政務活動費充当額)】 15,400 円

※ 領収書その他の証拠書類の貼付欄(重ならないように貼付すること)

領収証(Receipt)

ご請求番号

お客さま氏名
公明党仙台市議団 様

金額
2022年 1月分
¥15400

うち、前送振替当額
¥1400
NTTコミュニケーションズ
株式会社

ビルングカスタマセンタ
料金お問合せ先
0120-047128

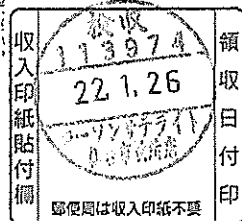

(お客さま)

【使途の内容等】
インターネット接続サービス利用料 1月分

※出張については、出張記録簿を作成し添付する。
 ※その他の支出については、支出の内容や具体の品名等を記入する。(領収書等で確認できる場合は記入不要)

【按分による支出】 ※按分により充当する場合に記入する。

按分率(A) (/) 領収書等の金額(B) (円)
 按分による政務活動費の支出額(A) × (B) 円 (1円未満端数切り捨て)

【按分率が1/2を超える場合はその理由】

ご利用料金の内訳

料金お問合せ先 ビリングカスタマセンタ
0120-047128

ご請求番号	ご請求年月		
[Redacted]	2022年 1月分		
回線番号 / 料金内訳名	金額 (円)	税区分	ご利用期間等のお知らせ
[Redacted]			仙台市議会
・NTTコミュニケーションズご利用分 [ビジネス向けIP系サービス]			
OCN光「フレッツ」IPoE IP1	11,000	合算	12月 1日~12月31日 標準プランご利用です オンサイト保守 (24時間365日)
IPoE対応ルーターO2 利用料	2,500	合算	
一元故障受付サービス利用料	500	合算	
消費税相当額 (合計)	1,400		消費税率により算出した消費税相当額をこの項目に表示しています 合算表示の料金を合計した金額に10%を乗じて算出しています
(内訳) 消費税相当額 (合算) 10%	1,400		
(小計)	15,400		
(合計)	15,400		

NTT Communications NTTコミュニケーションズ株式会社

ビリングカスタマセンタ

TEL 0120-047128

791-8013

松山市山越3丁目15番15号
NTT山越ビル

社用コード BH1111311004 09538 09538 00

NTTコミュニケーションズ料金請求書
(NTTCommunications-Bill)



980-8671
宮城県仙台市 青葉区国分町3丁目
7-1 仙台市役所1階

公明党仙台市議会 様

社用
コード



お手続きはWebが便利!! (24時間簡単)

パソコン タブレットで!! www.ntt.com/b-charge

請求書送付先変更、一括請求追加、口座振替申込書送付
※詳しくは裏面をご覧ください。

2022年 1月 19日発行

日ごろ、NTTコミュニケーションズをご利用いただきましてありがとうございます。
裏面のお支払い場所にこの請求書をご持参のうえ、お支払いください。

料金お問合せ先 ※電話番号はお間違えのないようご注意ください
ビリングカスタマセンタ bill@ntt.com
0120-047128 受付時間 (平日) 9:00~17:00

ご請求番号	ご請求年月	ご請求額 (Charge)	お支払期限 (Due Date)
[Redacted]	2022年 1月分	15,400円	2022年 1月 31日
ご請求の内訳	金額 (円)	お知らせ	
NTTコミュニケーションズご利用分	15,400	うち消費税相当額は、1,400円です	

●お支払期限後に支払われた場合は、年14.5%(1日当たり約0.04%)の延滞利息をお支払いいただく場合もあります。

領収書等貼付用紙

整理番号 692

【使途項目】(該当する項目の□に✓をつける)

- 調査研究費 研修費 会議費 要請・陳情活動費 資料作成費
- 資料購入費 広報広聴費 人件費 事務所費 事務費

【支払者名】 ※領収書等で確認できる場合は記入不要
公明党仙台市議団

【支出額(政務活動費充当額)】
38,438 円

※ 領収書その他の証拠書類の貼付欄(重ならないように貼付すること)

受取書(ご依頼人控え)

依頼日		年	月	日
金額	38,438 円			
先着銀行	七十七 荒町支店			
受取人	リコーザヤパン(カ)			
ご依頼人	コクメイト			
()				
上記のとおり振込額として受取りました。手数料				

銀行 支店

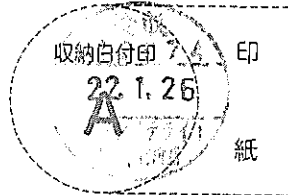

代行会社 リコーリース株式会社

【使途の内容等】

控室プリンター利用料

※出張については、出張記録簿を作成し添付する。

※その他の支出については、支出の内容や具体の品名等を記入する。(領収書等で確認できる場合は記入不要)

【按分による支出】 ※按分により充当する場合に記入する。

按分率(A) (/) 領収書等の金額(B) (円)

按分による政務活動費の支出額(A) × (B) 円 (1円未満端数切り捨て)

【按分率が1/2を超える場合はその理由】

ご 請 求 書

RICOH

980-0803
 仙台市 青葉区国分町3丁目7-1

メーカ: 0001/0002

公明党
 仙台市議団 様

発行日2021年12月28日 請求No. 21128881142

リコージャパン株式会社

お問合わせ 請求書お問合せ窓口
 川崎市川崎区日進町1-14 キューブ



TEL: 0120-981-415 2030401 20301061

*電話番号のお掛け間違いにご注意ください

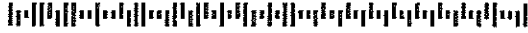

C29AKA1026828# 041690 0001/0002

お客様コード

この通りご請求申し上げます。

2021年12月31日締分 お支払期日2022年01月31日 お支払方法 振込

今回ご請求金額(税込) **38,438 円**

振込銀行	支店	種類	口座番号
七十七	荒町支店	普通	9000712
名義人リコージャパン(カ)			

【取組月細】
 月日

商品名	伝票No.	数量	単価	お買上金額 [税抜]	消費税金額
12.26 MPC3003 パフォーマンスチャージ	422001	12/20 シ		34,944	3,494
お買上金額 合計		(税込)	38,438	34,944	3,494
1.0%対象		(税込)	38,438	34,944	3,494

【お知らせ】

入の場合は手数料ご負担をお願い致します。手数料不要の口座引落もご用意しておりますので詳しくは上記連絡先へお問合せ下さい。

--- ビス料金計算明細 ---

<伝票No. 422001 >
 ・トナー込み契約です。

設置先名: 仙台市議団
 MPC3003SP
 機番: 660365

今回検針内容	前回検針内容	ご使用カウント
12月20日	11月20日	
モノカラー総出力 158,256 カウント	155,986 カウント	2,270 カウント
フルカラー総出力 ① 115,239 カウント	113,963 カウント	1,276 カウント
フルカラーコピー (①-②) 24,636 カウント	24,526 カウント	110 カウント
フルカラープリント ② 90,603 カウント	89,437 カウント	1,166 カウント

追加サービス
 カンタン文字認識タイプV2

パフォーマンスチャージ	単価/金額	カウント/月/率	内訳金額
モノカラー総出力		2,270カウント	
控除 2%の控除カウント		46カウント	
請求カウント		2,224カウント	
1 - 1000 /月	3.2円	1,000カウント	3,200円
1001 - 以上 /月	3.2円	1,224カウント	3,916円
フルカラーコピー		110カウント	
控除 3%の控除カウント		4カウント	
請求カウント		106カウント	
1 - 1000 /月	20.0円	106カウント	2,120円
フルカラープリント		1,166カウント	
控除 3%の控除カウント		35カウント	
請求カウント		1,131カウント	
1 - 1000 /月	20.0円	1,000カウント	20,000円
1001 - 以上 /月	20.0円	131カウント	2,620円
カンタン文字認識タイプV2	500円	1ヶ月	500円
6年目以降アップ額			2,588円
消費税等	34,944円	-1074-	10%
			3,494円

980-0803
 仙台市青葉区国分町3丁目7-1
 1F

仙台市議会事務局

公明党仙台市議団 事務室

御中



お問合せ番号: [REDACTED]

毎度格別のお引立に預り厚くお礼申し上げます。
 ご請求内容のお問合わせ、ご請求の住所、部署名、届け日の変更は
 下記の窓口へ、「お問合せ番号」と共にご連絡をお願いします。

164-0012
 東京都中野区本町2丁目46番1号
 中野坂上サンブライトツイン南18階

富士フィルムサービスクリエイティブ
 事務サービス部

TEL:0120-069-860
 FAX:0120-21-2369

お支払のご案内	お支払約束手日	年月日
	お支払方法	お振込
	金融機関名	七十七銀行
	本・支店名	本店営業部
	預金種目/口座番号	普通預金 / 9437681
	指定口座名	富士フィルムビジネスイノベーションジャパン株式会社

備考:



請求書

発行日: 年月日
 請求書番号: 820104-0146448

様

今回ご請求額 6,211円

宮城県仙台市青葉区五橋1丁目3号
 富士フィルムビジネスイノベーション株式会社
 宮城支社長 佐藤 敏之

毎度お引立を賜りありがとうございます。上記のとおりご請求申し上げます。
 お問合せ番号: [REDACTED] 電話: 0120-069-860

1	2	3	4	5	6	7	8	9	10	11	12															
料	品	目	品	名	期	間	送	品	N	0	枚	数	量	単	価	小	計	(円)	合	計	(円)	
1	複写料				2021/12/01-2021/12/31																					
2	黒線ード				17カット			1000	カット		367			7.66		2811										
3	フルカラー				1カット			1000	カット		70			40.52		2836										
4	ご使用合計										437															
5																										
6	【代金/料金合計】																									5647
7	【消費税および地方消費税(10%)】																									564
8	【今回ご請求額】																									6211
9																										
10	※ご利用機種/機械番号: DocuCentre-IV C2275 PFS				491979																					
1	(今回)	(前回)	(テスト)	(ミス)	2021/12/01-2021/12/31																					
2	1(152267)	1(151896)	0()	4()																						
3	2()	0()	0()	0()																						
4	3(38704)	3(38633)	0()	1()																						
5																										
6																										
7																										
8																										
9																										
10																										
1																										
2																										
3																										
4																										
5																										
6																										
7																										
8																										
9																										
10																										
1																										
2																										
3																										
4																										
5																										
6																										
7																										
8																										
9																										
10																										

11401 00818 022 L3*~ L330 00818 00Z N3 1 1 521010
 31 0107 01 0A0 510 2NK 1100 1/1 001 0 TCH

10202010 5196245 T300029563
 15 1 000203 0

3300166379 T300029563

<p>【使途項目】(該当する項目の□に✓をつける)</p> <p> <input type="checkbox"/> 調査研究費 <input type="checkbox"/> 研修費 <input type="checkbox"/> 会議費 <input type="checkbox"/> 要請・陳情活動費 <input type="checkbox"/> 資料作成費 <input type="checkbox"/> 資料購入費 <input type="checkbox"/> 広報広聴費 <input type="checkbox"/> 人件費 <input type="checkbox"/> 事務所費 <input checked="" type="checkbox"/> 事務費 </p>	
<p>【支払者名】 ※領収書等で確認できる場合は記入不要</p> <p>公明党仙台市議団</p>	<p>【支出額(政務活動費充当額)】</p> <p>50 円</p>

※ 領収書その他の証拠書類の貼付欄(重ならないように貼付すること)

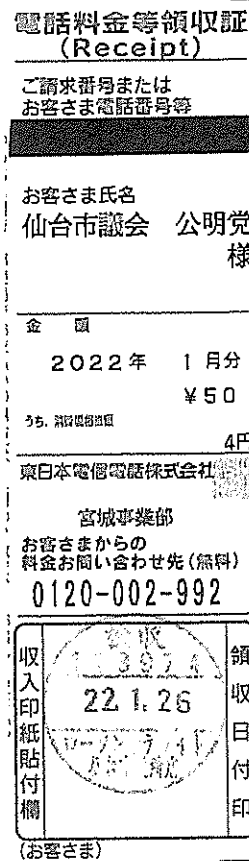

【使途の内容等】

控室電話 通話料

※出張については、出張記録簿を作成し添付する。
 ※その他の支出については、支出の内容や具体の品名等を記入する。(領収書等で確認できる場合は記入不要)

【按分による支出】 ※按分により充当する場合に記入する。

按分率(A) (/) 領収書等の金額(B) (円)

按分による政務活動費の支出額(A) × (B) 円 (1円未満端数切り捨て)

【按分率が1/2を超える場合はその理由】

TEL (原付) 0120-002-992

送付先: 〒983-0841

仙台市宮城野区 原町

6丁目 日本郵便株式会社仙台東郵便局

私書箱2号 7

社用 101001111001 02247 02199 10*

コード NTT東日本料金請求書 (NTTEAST-Bill)

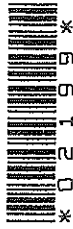

仙台市役所
仙台市議会 公明党 様



2022年 1月 18日発行

※お問い合わせの際は、番号をよくお確かめのうえおかけください。

ご注文・お問い合わせは局番なしの「116」へ(無料)	携帯電話・PHSからは 0120-116-000(無料)
電話の故障は局番なしの「113」へ(無料)	携帯電話・PHSからは 0120-444-113(無料)
ひかり電話の故障は0120-000-113へ(無料)	携帯電話・PHSからも利用可能

日ごろ、NTT東日本をご利用いただきましてありがとうございます。
ご利用料金内訳書の内容を十分ご確認のうえ、お支払い願います。

料金お問い合わせ先 0120-002-992 (無料)

お客さま電話番号等 (022)711-3454 ご請求番号	ご請求年月 2022年 1月分	ご請求額 (Charge) 50 円	お支払期限 (Due Date) 2022年 1月 31日
ご請求の内訳	金額 (円)	お知らせ	
NTT東日本ご利用分 NTTコミュニケーションズご利用分 (合計)	17 33 50	詳細については、「ご利用料金内訳書」をご覧ください。	

●お支払期限後に支払われた場合は、年14.5%(1日当たり約0.04%)の延滞利息をお支払いいただく場合もあります。

料金お問い合わせ電話受付	
営業時間	午前9時～午後5時 ※土曜・日曜・祝日・年末年始(12月29日～1月3日)は休業とさせていただきます。

※下の部分を切り取り、裏面の各お支払い場所にてお支払い願います。

料金内訳名	金額(円)	税区分	ご利用期間等のお知らせ
【NTT東日本ご利用分】			
携帯電話等への通話料	16	合算	12月 1日～12月31日。なお前月分は0円でした。
消費税相当額	1		
(内訳) 消費税相当額(合算分)	(1)		合算表示の料金を合計した16円に10%を乗じて算出しています。
(小計)	17		
【NTTコミュニケーションズご利用分】			
ダイヤル通話料	30	合算	12月 1日～12月31日、0570等をご利用の場合は、その料金を含む
消費税相当額	3		
(内訳) 消費税相当額(合算分)	(3)		合算表示の料金を合計した30円に10%を乗じて算出しています。
(小計)	33		
(合計)	50		

領収書等貼付用紙

整理番号 695

【用途項目】(該当する項目の□に✓をつける)	
<input type="checkbox"/> 調査研究費	<input type="checkbox"/> 研修費
<input type="checkbox"/> 会議費	<input type="checkbox"/> 要請・陳情活動費
<input type="checkbox"/> 資料作成費	<input type="checkbox"/> 資料購入費
<input type="checkbox"/> 広報広聴費	<input type="checkbox"/> 人件費
<input type="checkbox"/> 事務所費	<input checked="" type="checkbox"/> 事務費
【支払者名】 ※領収書等で確認できる場合は記入不要 公明党仙台市議団	【支出額(政務活動費充当額)】 1,760 円
※ 領収書その他の証拠書類の貼付欄(重ならないように貼付すること)	
別紙のとおり	
【用途の内容等】 CATVデジタルチューナー (STB) 利用料 1月分	
※出張については、出張記録簿を作成し添付する。 ※その他の支出については、支出の内容や具体の品名等を記入する。(領収書等で確認できる場合は記入不要)	
【按分による支出】 ※按分により充当する場合に記入する。	
按分率(A) (/)	領収書等の金額(B) (円)
按分による政務活動費の支出額(A) × (B)	_____ 円 (1円未満端数切り捨て)
【按分率が1/2を超える場合はその理由】	

領収証 (Receipt)

お客様番号

お客様氏名

公明党 仙台市職団 様

金額

1,760円

うち、消費税相当額

160円

仙台CATV株式会社

お問い合わせ先

お客様センター

10:00~17:00

TEL 0120-340-449

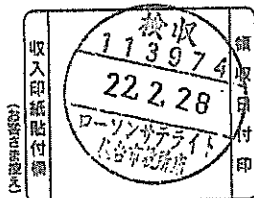

請求書

弊社サービスをご利用いただきありがとうございます。
下記のとおり請求申し上げますので、お支払期限までに裏面記載のコンビニエンスストアにてお支払いいただきますようお願い申し上げます。

※銀行でお支払いいただく場合は、下記口座へお振込みくださいますようお願いいたします。

ただし、振込手数料はお客様のご負担となりますのでご了承ください。

口座：七十七銀行名掛丁支店 普通 9045350

名義：仙台シーエーティヴィ. カ

内訳名	金額	備考
エコノミーかんた	1,760円	22/01分

合計 1,760円

万一、本通知がご入金と入れ違いとなりました場合は平にご容赦くださいますようお願い申し上げます。

令和 4年 2月18日 お客様センター

10:00~17:00

05758#

お問い合わせ先 0120-340-449

VN0011391001 05758 05758 00

カウネットご請求書

2021年 12月度

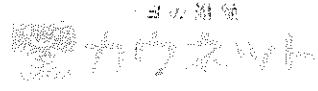

980-0803
宮城県仙台市青葉区
国分町3-7-1
仙台市役所議会議棟1階
公明党仙台議会 御中

担当販売店

株式会社カウネット営業部
108-0075
東京都港区
港南1丁目2番70号
品川シーズンテラス18階
経理ユニット経理グループ
カウネット担当: 担当者
TEL 0120-016-062 FAX 0985-68-1159
77777773 (00008830)

0001/0001-0034280-1710034280#
0014295

TEL 022-214-8718 FAX 022-711-3454
この度はお買い上げ頂きまして誠にありがとうございます。
下記の通り、ご請求申し上げます。

(10%対象金額: ¥ 13,703) 発行日 2022/01/01
(8%対象金額: ¥ 0) 対象期間 2021/12/01~2021/12/31
請求書番号 56823631

当月ご請求金額 ¥ 13,703

月日	ご注文番号 商品番号	ご注文者様名 商品名	数量	税込単価	税込金額	伝票番号 備考	税率
12/07	0065553440	ご注文者様				1124919495	
	5025-2848	PPC タイプ2 A4 500枚×10冊 2-4箱	3	3,265	9,795	㊦㊦㊦ ㊦	10.0
	5149-7682	固形アラビック (固形のり) 約10gお徳用 10本	1	679	679	㊦㊦㊦ ㊦㊦㊦	10.0
	4255-3922	先細手提げ袋 スタンダード茶 (未晒) M-50枚×3	1	3,333	3,333		10.0
	DISC-0015	まとめてエコ配送割引 (税率10%対象)	1	-104	-104		10.0
		小計			13,703		
		合計			13,703	(税抜金額: 12,461, 消費税額等: 1,242)	
		10%対象合計			13,703	(税抜金額: 12,461, 消費税額等: 1,242)	
		8%対象合計			0	(税抜金額: 0, 消費税額等: 0)	

※ 備考欄にエコロジー対応商品、軽減税率対象商品の分類を表示しております。
 ◎・エコマーク商品 ◎・エコ商品ネット掲載商品 ㊦・グリーン購入法適合商品
 まとエコ・まとめてエコ配送商品 ○・軽減税率対象商品
 ※財務省令第92号(消費税法施行規則の一部を改正する省令)附則
 2条3項を適用した消費税額は、税率10%: 1,245円、
 税率8%: 0円となります。

お支払方法	銀行振込	お支払日	2022/01/25	
振込先口座	銀行名	三井住友 (コード 0009)	支店名	しらゆり (コード 761)
	口座科目	普通	口座番号	3833794 (番号間違いにご注意ください)
	口座名義	ウェルネット株式会社		

「振込手数料はお客様のご負担にてお願い致します。」
 「振込先口座番号はお客様のご登録お電話番号毎に異なります。ご注意ください。」

前月累計ご獲得ポイント数		P
当月ご獲得ポイント数	72	P
当月ご使用ポイント数	0	P
当月累計ご獲得ポイント数		P

◆郵便局 (ゆうちょ銀行) 支払に関する重要なお知らせ◆
 ゆうちょ銀行の料金改定が2022年1月17日より実施されます。それにより、郵便局 (ゆうちょ銀行) で現金を利用してお支払いされる場合は、現金取扱手数料 (110円/件) が別途かかります。
 (但し、ゆうちょの総合口座通帳またはキャッシュカードでお支払いされる場合は、手数料はかかりません。)
 ※2022年1月17日より適用されます。詳しくは、ゆうちょ銀行のホームページをご覧ください。

※ 〇〇は2022年12月最終営業日まで有効

※「ウェルネット株式会社」は請求書発行業務及び代金収納業務を代行しております。

(ウェルネット株式会社
札幌市中央区大通東1丁目11番地4)

お知らせ欄 -1083-
 新年 明けましておめでとうございます。今年もカウネットに変わらぬご愛顧をお願いいたします。

領収書等貼付用紙

整理番号 697

<p>【使途項目】(該当する項目の□に✓をつける)</p> <p> <input type="checkbox"/> 調査研究費 <input type="checkbox"/> 研修費 <input type="checkbox"/> 会議費 <input type="checkbox"/> 要望・陳情活動費 <input type="checkbox"/> 資料作成費 <input type="checkbox"/> 資料購入費 <input type="checkbox"/> 広報広聴費 <input type="checkbox"/> 人件費 <input type="checkbox"/> 事務所費 <input checked="" type="checkbox"/> 事務費 </p>	
<p>【支払者名】 ※領収書等で確認できる場合は記入不要</p> <p>鈴木広康</p>	<p>【支出額(政務活動費充当額)】</p> <p>3,719 円</p>
<p>※ 領収書その他の証拠書類の貼付欄(重ならないように貼付すること)</p> <p>別紙明細参照</p>	
<p>【使途の内容等】</p> <p>政務活動に伴う固定電話利用料(1月分)</p>	
<p>※出張については、出張記録簿を作成し添付する。 ※その他の支出については、支出の内容や具体の品名等を記入する。(領収書等で確認できる場合は記入不要)</p>	
<p>【按分による支出】 ※按分により充当する場合に記入する。</p> <p>按分率(A) (1/2) 領収書等の金額(B) (7,439 円)</p> <p>按分による政務活動費の支出額(A) × (B) 3,719 円 (1円未満端数切り捨て)</p> <p>【按分率が1/2を超える場合はその理由】</p>	

平素は当サービスをご利用いただき、誠にありがとうございます。
2022年1月分のご利用金額を下記の通りご請求致します。

鈴木 広康 様

ご利用サービス：コネクタファミリーセットプラス

1月ご利用分合計	7,439円
消費税	676円
ご利用料金	6,763円

ご利用料金詳細：

光回線利用料	5,498円
基本料	500円
通話料	262円
着信番号表示	400円
ユニバーサルサービス料	3円
支払手数料	100円

鈴木 広康 様

****-****-****-9302

2022年04月04日

口座名義 スキヒコクス
 金融機関 [REDACTED]
 支店 [REDACTED]
 口座番号 *****
 支払方法 口座振替

特典メニューのご案内	現在の獲得ポイント	[REDACTED]
	2023年度(2023/4-2024/3)の特典メニュー(予定)	-
2022年度(2022/4-2023/3)の特典メニュー	次の特典メニューまでに必要なポイント	[REDACTED]

内ショッピング	700,000円
内キャッシング	0円

ショッピング2回払い	0	0
ショッピング分割払い	0	0
ショッピングボーナス一括払い	0	0
ショッピングリボ払い	0	0
		夏季(0月) : 0

ショッピングリボ	5,000円コース	13.2%	**月/**月
----------	-----------	-------	---------

※マークは、Visa, Mastercard, JCB加盟店でのご利用です。

日	月	日	利用内容	金額	回数
22	01	27	鈴木 広康 様	3,500	1回払
22	01	27			1回払
22	02	01			1回払
22	02	01			1回払
22	02	02			1回払
22	02	03			1回払
22	02	06			1回払
22	02	06			1回払
22	02	07			1回払
22	02	08			1回払
22	02	08			1回払
22	02	08			1回払
22	02	09			1回払
22	02	09			1回払
22	02	09	★ インターネット利用料金	7,439	1回払
22	02	10			1回払
22	02	11	1月利用分		1回払
22	02	14			1回払
22	02	16			1回払
22	02	16			1回払
22	02	18			1回払
22	02	19			1回払
22	02	23			1回払
22	02	24			1回払
22	02	25			1回払
22	02	25			1回払
22	02	25			1回払

※支払停止の抗弁について：商品取壊、役務の未提供などを理由に、その事由が解消されるまで、その商品や役務に関するお支払いを止めることができます。（ただし、ご利用からご返済までの期間が2ヶ月を超える場合に限りです。）なお、詳細は会員規約をご確認いただくか、当社へお問合せください。

※Visa, Mastercard, JCB海外加盟店利用時の換算レート等について：海外でのご利用代金を日本円に換算する際のレートは、ご利用データをVisa, Mastercard, JCBの決済センターが処理した日のレート（指定の金融機関のレート）が使用されます。お客さまがカードをご利用になった日のレートではありませんのでご注意ください。なお、換算の際、海外ショッピング利用に関わる事務処理費用として以下をレートに加算させていただきますので、予めご了承ください。
 Visa, Mastercard : 2.20% JCB : 1.60%

※ 切替費が押戻された後に、30日分を入金された場合、口座からの引落としと重複することがありますのでご注意ください。

1. 金融機関からのお振込方法

金融機関からお振込みいただく場合は、下記の口座に電信扱いでお振込みくださいますようお願いいたします。

銀行	支店	口座番号	受取人
三井UFJ銀行	振込第一支店	6561113	(株)ビューカード

2. 当社ATM (VIEW ALITE) からのご入金方法

お支払いにつきましては当社ATM (VIEW ALITE) でのご入金も可能です。ぜひご利用ください。

※紙幣は50枚（最高50万円）まで入金できます。50枚（50万円）を超える場合には、上記「金融機関からのお振込方法」にてご入金ください。

領収書等貼付用紙

整理番号 698

【用途項目】(該当する項目の□に✓をつける)

- 調査研究費 □ 研修費 □ 会議費 □ 要請・陳情活動費 □ 資料作成費
- 資料購入費 □ 広報広聴費 □ 人件費 □ 事務所費 ✓ 事務費

【支払者名】 ※領収書等で確認できる場合は記入不要

鎌田城行

【支出額(政務活動費充当額)】

7,020 円

※ 領収書その他の証拠書類の貼付欄(重ならないように貼付すること)

別添のとおり

本人 (1008)	2022/02/14	KDDI料金	48,984	01月分
本人 (1008)	2022/02/14	でんき(KDDI)	35,113	

【用途の内容等】 政務活動費にかかる

携帯電話料	5,976
固定電話料	3,147
(電報料を除く) -	1,463
HPプロバイダー料 +	6,380
計	14,040

※出張については、出張記録簿を作成し添付する。

※その他の支出については、支出の内容や具体の品名等を記入する。(領収書等で確認できる場合は記入不要)

【按分による支出】 ※按分により充当する場合に記入する。

按分率(A) (1 / 2) 領収書等の金額(B) (14,040 円)

按分による政務活動費の支出額(A) × (B) 7,020 円 (1円未満端数切り捨て)

【按分率が1/2を超える場合はその理由】

発行年月日 DATE OF ISSUE 2022年 2月 8日

980-0004
宮城県 仙台市 青葉区 宮町 4丁目 8-15
鎌田 城行 様

お知らせ INFORMATION

- 通信サービスご契約のお客さまへのご案内
 - ・ユニバーサルサービス料は、日本全国における加入電話・公衆電話等の提供確保のため、NTT東・西日本に支払われるものです。
 - ・電話リレーサービス料は、聴覚や聴覚障害がある方との意思疎通を手話等で仲介するサービス提供のため、日本財団電話リレーサービスに支払われるものです。
- 番号単位の改定について
 - ・ユニバーサルサービス料は2022年1月ご利用分より1番号あたり月額2円となります。
 - ・電話リレーサービス料は2022年2月ご利用分から2022年3月ご利用分については発生しません。

KDDIをご利用いただきまして誠にありがとうございます。

ご利用年月 BILLING PERIOD	-----
振替日(注1) DUE DATE	ご利用クレジット会社の 規約に基づく振替日
ご利用料金 TOTAL AMOUNT DUE	84,097円
クレジットカード番号 CREDIT CARD No.	████████████████████
ご請求コード CUSTOMER CODE	██████████

サービス別ご利用料金

au 電話料金 (内訳)	32,221円 (5,976円) (1,751円) (7,208円) (4,051円) (13,235円)
au 機器代金	5,383円
au かんたん決済利用料	1,644円
au ひかり料金	3,147円
au one net 料金	209円
au ひかり (提携プロバイダ) 料金	6,380円
au でんき料金	35,113円

※うち消費税等 10%対象 (課税対象額は54,027円でした。)

※au 合計台数 5台

(注1)
ご利用料金はクレジットカード会社からのご請求となります。
なお、クレジットカード会社からご指定のクレジットカードでお支払いができない旨の通知を受けた場合は、後日窓口払い請求書(私込用紙)をお送りいたしますのでお支払期日までにコンビニエンスストア等でお支払いいただきますようお願いいたします。

お問い合わせ先

◆電話料金 : au 携帯電話から 局番なし 157 または 一般電話から 0077-7-111
◆au でんき : 0120-925-881 <受付時間> 9:00~20:00 (年中無休/無料)

料金内訳書

<凡例>* : 税込または免税料金等、# : 旧税率計算対象料金
内訳に「*」がある料金は、「消費税等」「課税対象額」の計算対象外です。

KDDI 株式会社

鎌田 城行 様

ご請求コード: [REDACTED] 発行日: 2022年 2月 8日 2頁

● a u 電話料金

ご利用項目	金額(円)	内訳(円)	備考
[REDACTED]	5,976		お客様コード [REDACTED]
< 1月ご利用内訳 >	5,976		ご利用月数は2022年 2月で16年 1ヶ月目です。
▼プラン利用料	4,800		
データMAX 4G+通話定額ライト2		1,950	通話定額ライト2ご加入者は電話きほんパックが無料となります。
データMAX 4G LTE (データ)		6,200	
料金プラン割引 (データ利用2GB以下)		-1,480	
2年契約N+家族割		-170	
LTE NET		300	
家族割プラス/a uスマートバリュー		-2,000	カウント対象回線数 3台
▼オプション使用料	630		
故障紛失サポート		630	
▼ユニバーサルサービス料	2		
▼電話リレーサービス料	1		
▼消費税等 (10%)	543		10%消費税の課税対象額 5,433円
データ利用量 (データ容量消費なし)	1.74GB		

[REDACTED]	13,235		お客様コード [REDACTED]
< 1月ご利用内訳 >	13,235		ご利用月数は2022年 2月で16年 1ヶ月目です。
▼プラン利用料	6,280		
放題MAX 4G Nf (P) +通定ラ2		1,880	通話定額ライト2ご加入者は電話きほんパックが無料となります。
使い放題MAX4G Nf (P) /データ		6,200	Netflixパック (P)
a u PAY カードお支払い割		-100	
LTE NET		300	
家族割プラス/a uスマートバリュー		-2,000	カウント対象回線数 3台
▼オプション使用料	630		
故障紛失サポート		630	
▼通話料/放題MAX4G+通話定額ライト2	9		
通話料		280	
SMS (Cメール) 送信料		9	
通話定額ライト2 割引額		-260	
家族間通話全額割引 (家族割)		-20	
▼各種ダイヤルサービス通話料	110		0570ナビダイヤル、0180テレドームなどの通話料です。
▼手数料・諸費用	5,500		
電話機交換負担金/税込		6,600*	
電話機交換WEB割引/税込		-550*	
電話機交換代用機なし割引/税込		-550*	
▼ユニバーサルサービス料	2		
▼電話リレーサービス料	1		
▼消費税等 (10%)	703		10%消費税の課税対象額 7,032円
データ利用量 (データ容量消費あり)	2.94GB		
データ利用量 (データ容量消費なし)	61.83GB		

● a u 機器代金

● 合計

5,383円

ご利用項目	金額(円)	内訳(円)	備考
[REDACTED]	384		
▼購入機器代金	384		
分割支払金		384*	24回払い18回目。残額 2,304円
[REDACTED]	3,235		
▼購入機器代金	3,235		
分割支払金		3,235*	24回 (延長時47回) 払い19回目。残額 67,680円 買い替え時に旧機種返却で、かえトクプログラムがご利用可能です

次ページもご確認ください

料金内訳書

<凡例>* : 税込または免税料金等、# : 旧税率計算対象料金
内訳に「*」がある料金は、「消費税等」「課税対象額」の計算対象外です。

KDDI 株式会社

錦田 城行 様

ご請求コード: [REDACTED]

発行日: 2022年 2月 8日

3 頁

● au 機器代金

ご利用項目	金額(円)	内訳(円)	備考
[REDACTED]	1,764		
▼購入機器代金	1,764		
分割支払金		1,764*	24回(延長時47回)払い18回目。残額 17,124円 買い替え時に旧機種返却で、かえトクプログラムがご利用可能です

● au かんたん決済利用料

ご利用項目	金額(円)	内訳(円)	備考
[REDACTED]	548		
▼auかんたん決済利用料	548		
auスマートパスプレミアム/税込		548*	
[REDACTED]	548		
▼auかんたん決済利用料	548		
auスマートパスプレミアム/税込		548*	
[REDACTED]	548		
▼auかんたん決済利用料	548		
auスマートパスプレミアム/税込		548*	

● 合計

1,644円

● au ひかり料金

ご利用項目	金額(円)	内訳(円)	備考
[REDACTED]	3,147		
< 1月ご利用内訳 >	3,147		auひかり ホーム
▼基本使用料	500		
電話サービス月額利用料		500	01/01~01/31利用分
▼オプション使用料	500		
割込通話利用料		300	
発信番号表示利用料		400	
番号通知リクエスト利用料		200	
割込番号表示利用料		100	
着信転送利用料		500	
電話オプションパック適用時割引額		-1,000	電話オプションパックによる割引を適用させていただいております
▼通話料	528		
国内通話料 (auおうち電話以外)		528	ご契約の電話番号: 022-222-0895
国内通話料 (auおうち電話)		288	ご契約の電話番号: 022-222-0895
auまとめトーク割引 (国内通話分)		-288	
携帯電話 (au) への通話料		31	ご契約の電話番号: 022-222-0895
auまとめトーク割引 (au携帯電話分)		-31	
▼機器サービス利用料	0		
HGW内蔵無線LAN親機機能使用料		500	11ax規格無線LAN親機機能の料金適用となります
HGW内蔵無線LAN親機機能使用料割引		-500	
▼他社ご利用料金	1,463		
電報等利用料		1,463*	2021年12月利用分
▼ユニバーサルサービス料	2		
▼電話リレーサービス料	1		
▼消費税等 (10%)	153		10%消費税の課税対象額 1,531円

● 合計

3,147円

● au one net 料金

ご利用項目	金額(円)	内訳(円)	備考
[REDACTED]	209		
< 1月ご利用内訳 >	209		auひかり ホーム
▼オプション使用料	190		
安心ネットフィルター月額利用料		190	
▼消費税等 (10%)	19		10%消費税の課税対象額 190円

● 合計

209円

次ページもご確認ください

料金内訳書

<凡例>*：税込または免税料金等、#：旧税率計算対象料金
 内訳に「*」がある料金は、「消費税等」「課税対象額」の計算対象外です。

KDDI 株式会社

鎌田 城行 様

ご請求コード： [] 発行日：2022年2月8日 [] 4頁

●auひかり (提携プロバイダ) 料金		●合計	
ご利用項目	金額(円)	内訳(円)	備考
	6,380		
▼他社ご利用料金	6,380		
@nifty利用料 (税込)		6,380*	@nifty 2021年12月利用分

●auでんき料金		●合計	
ご利用項目	金額(円)	内訳(円)	備考
	20,669		
<12月ご利用内訳>	20,669		供給地点特定番号 []
▼でんきご利用料金	18,985		12月1日~12月31日利用分
電気料金 でんきMプラン (東北)		16,663	ご使用量 638 kWh (前年同月 734 kWh)
燃料費調整額		179	
再エネ発電賦課金/税込		2,143*	
▼消費税等 (10%)	1,684		10%消費税の課税対象額 16,842円
	14,444		
<12月ご利用内訳>	14,444		供給地点特定番号 []
▼でんきご利用料金	13,268		12月1日~12月31日利用分
電気料金 でんきMプラン (東北)		11,634	ご使用量 449 kWh (前年同月 275 kWh)
燃料費調整額		126	
再エネ発電賦課金/税込		1,508*	
▼消費税等 (10%)	1,176		10%消費税の課税対象額 11,760円

●総合計 84,097円

- ・使い放題MAX 4G Netflixパック (P) にご加入時は、Netflix「ベーシックプラン」、TELASA「見放題プラン」、Amazonプライムをご利用いただけます。
- ・「au電話料金」に記載の「ご利用月数」は、auご契約年数とpovo1.0ご契約年数の累計となります。
- ・auひかり (提携プロバイダ) 料金は、@niftyに代わって弊社よりご請求いたします。請求明細は、@nifty会員サポートへお問い合わせください。
 ナビダイヤル 0570-03-2210 (有料) 受付時間：毎日10:00~18:00、契約に関するお問い合わせは10:00~17:00
 IP電話、国際電話、携帯電話定額制プランからのご利用の方は03-6625-3232 (有料) へおかけください。
- ・auでんきのご契約内容・料金詳細は、My auでご確認いただけます。また、料金詳細はauでんきアプリ/Webサービスでもご確認いただけます。

【使途項目】(該当する項目の□に✓をつける)

- 調査研究費 研 修 費 会 議 費 要請・陳情活動費 資料作成費
- 資料購入費 広報広聴費 人 件 費 事務所費 事 務 費

【支払者名】※領収書等で確認できる場合は記入不要

鎌田城行

【支出額(政務活動費充当額)】

5,635 円

欄(重ならないように貼付すること)

ヨドバシカメラ

仙台店
電話番号022-295-1010

領 収 書

様



お問合せセンター番号
5633-1307-946524
2022年01月07日
11時23分

印紙税申告納
付につき四谷
税務署承認済

販売担当者

----- お買上明細 -----

ロジテック	4500333577074		
LBD-PVAGU3VBK	1点	10,000	
ロジテック	4500333561042		
LA-10W5S-10	1点	1,270	

合 計 11,270
(内消費税 1,024 含む)

10%対象 11,270
(10%内消費税 1,024 含む)

【使途の内容等】

政務活動に係るカーレポスドライブ購入費

※出張については、出張記録簿を作成し添付する。

※その他の支出については、支出の内容や具体の品名等を記入する。(領収書等で確認できる場合は記入不要)

【按分による支出】 ※按分により充当する場合に記入する。

按分率(A) (1 / 2) 領収書等の金額(B) (11,270 円)

按分による政務活動費の支出額(A)×(B) 5,635 円 (1円未満端数切り捨て)

【按分率が1/2を超える場合はその理由】

領収書等貼付用紙

整理番号 700

【使途項目】(該当する項目の□に✓をつける)

- 調査研究費 研修費 会議費 要請・陳情活動費 資料作成費
- 資料購入費 広報広聴費 人件費 事務所費 事務費

【支払者名】 ※領収書等で確認できる場合は記入不要

小野寺利裕

【支出額(政務活動費充当額)】

6,010 円

※ 領収書その他の証拠書類の貼付欄(重ならないように貼付すること)

ATMまたはゆうちょ銀行郵便局で支払の場合は左側の欄を記入してください。記以外を支払いの場合は必ず記入してください。(金融機関・CVS用)→お客様

電話料金等払込受領証
おまとめ請求分

ご請求先氏名
小野寺 利裕 様

お客様番号
[REDACTED]

2022年 1月ご請求分
金額(円)
¥12,021-

受取人
NTTファイナンス株式会社

お問合せ先 (無料)
0800-9991000

領収日附印
ヨークベニマル
新田東店
22.1.23
しんきん精製サービス
762099
取込印-紙貼付欄

【使途の内容等】

・ 政務活動にかかる通信費を12計上
・ 自宅固定電話

※出張については、出張記録簿を作成し添付する。

※その他の支出については、支出の内容や具体の品名等を記入する。(領収書等で確認できる場合は記入不要)

【按分による支出】 ※按分により充当する場合に記入する。

按分率(A) (1/2) 領収書等の金額(B) (12,021 / 円)

按分による政務活動費の支出額(A) × (B) 6,010 円 (1円未満端数切り捨て)

【按分率が1/2を超える場合はその理由】

領収書等貼付用紙

整理番号 701

<p>【使途項目】(該当する項目の□に✓をつける)</p> <p> <input type="checkbox"/> 調査研究費 <input type="checkbox"/> 研修費 <input type="checkbox"/> 会議費 <input type="checkbox"/> 要請・陳情活動費 <input type="checkbox"/> 資料作成費 <input type="checkbox"/> 資料購入費 <input type="checkbox"/> 広報広聴費 <input type="checkbox"/> 人件費 <input type="checkbox"/> 事務所費 <input checked="" type="checkbox"/> 事務費 </p>	
<p>【支払者名】 ※領収書等で確認できる場合は記入不要</p> <p style="text-align: center;">小田島久美子</p>	<p>【支出額(政務活動費充当額)】</p> <p style="text-align: right;">7,713 円</p>
<p>※ 領収書その他の証拠書類の貼付欄(重ならないように貼付すること)</p> <p style="text-align: center;">別紙添付</p>	
<p>【使途の内容等】</p> <p>政務活動に係る固定電話及び携帯電話料金 R4年1月分 (R4/1月利用・R4/2月請求分)</p> <p>携帯電話料金 XXXXXXXXXX</p> <p style="text-align: right;">11,843 - 3586 (端末代金)(消費税込)</p> <p style="text-align: center;">= 8,257 円</p> <p>固定電話料金 (022-376-1617) 7,170 円</p> <p>※出張については、出張記録簿を作成し添付する。 ※その他の支出については、支出の内容や具体の品名等を記入する。(領収書等で確認できる場合は記入不要)</p>	
<p>【按分による支出】 ※按分により充当する場合に記入する。</p> <p>按分率(A) (1/2)領収書等の金額(B) 15,427 円</p> <p>按分による政務活動費の支出額(A) × (B) <u>7713 円</u> (1円未満端数切り捨て)</p>	

お客様電話番号等
BILLING NUMBER

請求年月
MONTH OF ISSUE

2022年 2月ご請求分

ご請求内訳

(お客様番号)

内訳項目 CHARGE BREAKDOWN BY CATEGORY (YEN)	金額(円) AMOUNT (YEN)	請求内訳等詳細 DETAILS OF CHARGE BREAKDOWN	税区: TAX
【合計請求額の請求内訳】			
◇基本使用料等 (計)	9,350	基本使用料	合算
◇通話料・通信料 (計)	1,900	5G・SMS通信料	合算
	84	音声オプション定額料	合算
	1,700	国内通話料 (ドコモ光電話)	合算
	96	他社接続料 (ドコモ光電話)	合算
	20		合算
◇その他ご利用料金等 (計)	1,920	付加機能使用料等	合算
	2,026	ドコモWi-Fi利用料	合算
	0	請求書発行手数料	合算
	100	ユニバーサルサービス料	合算
	4	電話リレーサービス料	合算
	2		合算
◇端末等代金分割支払金	3,586	端末等代金分割支払金	非対象
◇決済サービス代金等 (計)	825	ドコモ払い/d払い (ご利用代金/継続課金)	非対象
◇消費税等相当額 (計)	1,326	消費税等相当額 (合計)	合算表示の料金合計×10%
◇合計	19,013	合計	(2回線請求分)
<電話番号毎の請求内訳>			
◇基本使用料等 (計)	3,650	ご利用期間 (1/1~1/31)	
	4,650	5Gギガライト	ステップ3: 3GB~5GB
	4,850	(内訳) 5Gギガライト	
	-500	(内訳) みんなドコモ割	2回線
	300	(内訳) spモード利用料	
	0	(参考) 高速通信ご利用データ量は	4.9G
	-1,000	ドコモ光セット割	合算
◇通話料・通信料 (計)	1,784	5G・SMS通信料	1月ご利用分
	84	かけ放題オプション定額料	合算
◇その他ご利用料金等 (計)	1,323	あんしんセキュリティ利用料	合算
	1,000	ケータイ補償サービス (1,000円コース)	合算
	400	あんしん遠隔サポート利用料	合算
	-380	あんしんバックモバイル割引	合算
	50	ケータイお探しサービス利用料	合算
	-50	ケータイお探しサービス割引料	合算
	300	ドコモWi-Fi利用料 (spモード)	合算
	-300	キャンペーン割引料 (ドコモWi-Fi)	合算
	100	請求書発行手数料	2月請求分
	2	ユニバーサルサービス料/基本	1番号あたり2円のご請求となります
	1	電話リレーサービス料/基本	1番号あたり1円のご請求となります

NTTドコモからのお知らせ

- 各種お申込み・お手続き、ご契約内容の確認などは、インターネットからできます。
【スマートフォン】はdメニュー、【iモード】はiMenu、【PC】はドコモHPのマイドコモから「ドコモオンライン手続き」をご利用いただけます。
- 弊社分請求額のうち、料金回収代行分は、NTTファイナンスへ請求事務を委託しています。

ユニバーサルサービス料について

ユニバーサルサービス料は、ユニバーサルサービス (NTT東西の加入電話等) の提供を確保するために必要な費用の一部を通信事業者全体で電話番号数に応じて負担するユニバーサルサービス制度の趣旨に基づき、ご負担をお願いしている料金です。

T30041211003 01737 00903 01

お客様電話番号等
BILLING NUMBER

請求年月
MONTH OF ISSUE

2022年 2月ご請求分

ご請求内訳 (お客様番号 [REDACTED])

内訳項目 CHARGE BREAKDOWN BY CATEGORY (YEN)	金額(円)	内訳金額(円) AMOUNT (YEN)	請求内訳等詳細 DETAILS OF CHARGE BREAKDOWN	税別 T.
◇端末等代金分割支払金 3,586	3,586	3,586	端末等代金分割支払金 ご請求は2024年6月請求迄で、分割支払金残額は 8回目のご請求です。(全36回) 100,408円です。	非次
◇決済サービス代金等(計) 825	825	825	ドコモ払い/d払い(ご利用代金/継続課金) 2月請求分	非次
◇消費税等相当額(計) 675	675	675	消費税等相当額(合計) 合算表示の料金合計×10%	
◇合計 11,843	11,843	11,843	合計	
<p><NTTドコモからのお知らせ> ○継続利用期間は、1月末で 22年4か月となりました。 ○ポイントのお知らせ 1月ご利用分に対する獲得ポイントは、 60です。 (ポイント進呈の対象になるご利用金額は、 6,757円です。) ※その他の獲得ポイントはWEBをご確認ください。 ○ステージのお知らせ 1月末のステージは、 プラチナステージです。 ※その他のステージ情報はWEBをご確認ください。 ○個別にご請求のファミリー割引グループ電話番号。 (2022年1月31日現在) [REDACTED]</p>				
◇基本使用料等(計) 5,700	5,200	5,200	ご利用期間(1/1~1/31) 戸建・タイプA/東 (参考)plala利用 ドコモ光電話基本使用料 光電話番号:022-376-1617	合 合
◇通話料・通信料(計) 116	96	96	国内通話料 12月ご利用分	合
◇その他ご利用料金等(計) 703	20	20	他社接続料 12月ご利用分	合
◇消費税等相当額(計) 651	400	400	発信番号表示	合
◇合計 7,170	300	300	ドコモ光電話対応無線LANルータ(東)	合
	2	2	ユニバーサルサービス料/基本	合
	1	1	電話リレーサービス料/基本	合
	651	651	消費税等相当額(合計) 合算表示の料金合計×10%	
◇合計 7,170	7,170	7,170	合計	
<p><NTTドコモからのお知らせ> ○継続利用期間は、1月末で 4年10か月となりました。 ○ドコモ光/戸建のご契約期間は1月末で 10か月となりました。 ○ポイントのお知らせ 1月ご利用分に対する獲得ポイントは、 60です。 (ポイント進呈の対象になるご利用金額は、 6,499円です。) ※その他の獲得ポイントはWEBをご確認ください。 ○ステージのお知らせ 1月末のステージは、 プラチナステージです。 ※その他のステージ情報はWEBをご確認ください。</p>				

領収書等貼付用紙

整理番号 702

【使途項目】(該当する項目の□に✓をつける)

調査研究費 研修費 会議費 要請・陳情活動費 資料作成費
 資料購入費 広報広聴費 人件費 事務所費 事務費

【支払者名】※領収書等で確認できる場合は記入不要 佐藤和子 【支出額(政務活動費充当額)】
3,576 円

※領収書その他の証拠書類の貼付欄(重ならないように貼付すること)

口座振替のご案内(東日本ご利用分)

お客様電話番号等 (BILLING NUMBER)	請求年月 (MONTH OF ISSUE)	振替日 (TRANSFER DAY)
022-245-7245	2022年2月ご請求分	2022年3月10日(木)
振替金額 (TRANSFER AMOUNT OF MONEY)	7,153円	

※振替日に振替が出来なかった場合は延滞利息を加算させていただく場合があります。
 ※口座振替をご利用のお客様で、振替日に振替ができなかった場合は、原則、振替日から起算して15日後に再度振替させていただきます。

NTTファイナンス株式会社 電話料金等利金領収証 (東日本ご利用分)

お客様電話番号等 (BILLING NUMBER) 022-245-7245

ご請求先氏名(CUSTOMER NAME) 佐藤 和子 様

下記、ご利用料金を口座振替により領収いたしました。
 The following amount was transferred from your account. (2022年2月27日発行)

2022年1月ご請求分	(2022年2月10日振替)
領収金額 (AMOUNT RECEIVED)	7,207円
金融機関名 BANK/POST OFFICE	*****
口座番号 ACCOUNT	***

印紙税申告納付につき芝税務署承認済

NTTファイナンス株式会社
 〒108-0075
 東京都港区港南1-2-70

電 報 便 法 が 速

【NTTファイナンスからのお知らせ】
 *** NTTグループ各社ご請求金額 ***
 NTT東日本分ご請求額 7,153円
 (合計) 7,153円 詳細については、「ご請求内訳」をご覧ください。

【使途の内容等】

調査研究活動(必要経費)
 (固定電話) 2022.1(自分)

※出張については、出張記録簿を作成し添付する。
 ※その他の支出については、支出の内容や具体の品名等を記入する。(領収書等で確認できる場合は記入不要)

【按分による支出】 ※按分により充当する場合に記入する。

按分率(A) (1 / 2) 領収書等の金額(B) (7,153 円)
 按分による政務活動費の支出額(A) × (B) 3,576 円 (1円未満端数切り捨て)

【按分率が1/2を超える場合はその理由】

金後納
郵便

982-0804
仙台市太白区鉤取2丁目1-3

佐藤 和子 様



022022503095562314

重要 Important 親展 Confidential NTTファイナンス

口座振替のご案内(東日本ご利用分)

日頃、NTTファイナンスをご利用いただきまして誠にありがとうございます。

〒年月日 2022年 2月 27日発行
行会社 NTTファイナンス株式会社



料金センター
当合先 0800-3330111 (無料)

取付先 383 仙台市宮城野区原町6丁目 日本
3691 郵便局 仙台真砂郵便局私番箱8号

社用 J300B1391002 18894 18894 00 N 22020500N

ここから、①②の順にゆっくくりお読みください。

内訳項目 CHANGE BREAKDOWN BY CATEGORY (YEN)	内訳金額(円) AMOUNT (YEN)	請求内訳等詳細 DETAILS OF CHARGE BREAKDOWN	税区分 TAX
022-245-7245 東日本ご利用分 7,153			
	5,200	フレッツ光利用料 (N・ファミリー)	合算
	-700	にねん割 割引料	合算
	400	フレッツ・ワイルスタリア利用料	合算
	1,500	ひかり電話A (エース) 基本料	合算
	176	ひかり電話 (通話料)	合算
	-176	ひかり電話A (エース) 定額料分通話	合算
	3	ユニバーサルサービス料他	合算
	100	発行手数料	合算
	650	消費税等相当額 (合計)	合算
◇合計	7,153	合計	合算
		1月 1日～1月31日 2022年04月～2022年06月以 外の解約は解約金がかかります。 1月 1日～1月31日 1月 1日～1月31日 1月 1日～1月31日 翌月への 繰越額は480円です。 1月 1日～1月31日 ひかり電 話A定額料に含まれ、通話料から算入 します。 1月 1日～1月31日 1番号分 のご請求となります。 本請求書等の発行にかかわる各種費用に なりません。 合算表示の料金合計×1.0%	

領収書等貼付用紙

整理番号 703

【使途項目】(該当する項目の□に✓をつける)

- 調査研究費 研修費 会議費 要請・陳情活動費 資料作成費
- 資料購入費 広報広聴費 人件費 事務所費 事務費

【支払者名】 ※領収書等で確認できる場合は記入不要

佐藤和子

【支出額(政務活動費充当額)】

3,906 円

※ 領収書その他の証拠書類の貼付欄(重ならないように貼付すること)

ソフトバンク株式会社

発行日 2022年 2月 11日

〒105-7529 東京都港区海岸一丁目7番1号

ご利用料金のお知らせ [クレジットカード払い]
(NOTICE OF YMOBILE SERVICE CHARGES)

この伝票は保管のうえ、クレジット会社から送付される請求書とのご照会にお使いください。
クレジット会社が発行する明細書にはソフトバンクM、SOFTBANKMと印字されます。

日頃は当サービスをご利用いただき誠にありがとうございます。
Thank you very much for using ymobile service.

ご案内(Billing summary)

請求先番号 (BILLING NUMBER)

ご利用金額 (Total Amount Due)

7,813 円

ご利用年月 (Month of Issue)

2022年 1月分

カード会員番号 (Card Number)

振替日 (Date of deduction)

クレジットカード会社指定日

お知らせ

【使途の内容等】

調査研究活動(必要の通信費)
(携帯電話) 2022.1月分

※出張については、出張記録簿を作成し添付する。

※その他の支出については、支出の内容や具体の品名等を記入する。(領収書等で確認できる場合は記入不要)

【按分による支出】 ※按分により充当する場合に記入する。

按分率(A) (1 / 2)

領収書等の金額(B) (7,813 円)

按分による政務活動費の支出額(A) × (B) 3,906 円 (1円未満端数切り捨て)

【按分率が1/2を超える場合はその理由】

領収書等貼付用紙

整理番号 704

【用途項目】(該当する項目の□に✓をつける)	
<input type="checkbox"/> 調査研究費	<input type="checkbox"/> 研修費
<input type="checkbox"/> 会議費	<input type="checkbox"/> 要請・陳情活動費
<input type="checkbox"/> 資料作成費	<input type="checkbox"/> 資料購入費
<input type="checkbox"/> 広報広聴費	<input type="checkbox"/> 人件費
<input type="checkbox"/> 事務所費	<input checked="" type="checkbox"/> 事務費
【支払者名】 ※領収書等で確認できる場合は記入不要 佐々木真由美	【支出額(政務活動費充当額)】 3,814円

☆ 0030904 00001/00001

利用料金のご案内 CONFIRMATION OF CREDIT PAYMENT

KDDI KDDI株式会社 〒163 8003 東京都新宿区西新宿2丁目2 KDDIビル

983-0836
宮城県 仙台市 宮城野区 幸町 2丁目
21-11 幸ハイツ302号室

発行年月日 DATE OF ISSUE 2022年 2月 5日

お知らせ INFORMATION

佐々木 真由美 様

04 40030904#-02A-T11J91A

- 通信サービスご契約のお客さまへのご案内
 - ・ユニバーサルサービス料は、日本全国における加入電話・公衆電話等の提供確保のため、NTT東・西日本に支払われるものです。
 - ・電話リレーサービス料は、聴覚や発話に障がいのある方との意思疎通を手話等で仲介するサービス提供のため、日本財団電話リレーサービスに支払われるものです。
- 番号単価の改定について
 - ・ユニバーサルサービス料は2022年1月ご利用分より1番号あたり月額2円となります。
 - ・電話リレーサービス料は2022年2月ご利用分から2022年3月ご利用分については発生しません。

ご利用年月 BILLING PERIOD	2022年 1月
振替日 DUE DATE	ご利用のJ:COM料金振替日
ご利用料金 TOTAL AMOUNT DUE	12,417円

サービス別ご利用料金	
a u 電話料金 (内訳)	8,919円
a u 機器代金	1,290円
a u かんたん決済利用料	2,950円
※うち消費税等 10%対象 (課税対象額は7,629円でした。)	548円
※a u 合計台数 2台	762円

これのみ!

【用途の内容等】

調査活動及び市民相談時の電話代 (1月分)
(詳細別紙参照)

※出張については、出張記録簿を作成し添付する。

※その他の支出については、支出の内容や具体の品名等を記入する。(領収書等で確認できる場合は記入不要)

【按分による支出】 ※按分により充当する場合に記入する。

按分率(A) (1 / 2) 領収書等の金額(B) (7,629円)

按分による政務活動費の支出額(A) × (B) 3,814 円 (1円未満端数切り捨て)

【按分率が1/2を超える場合はその理由】

料金内訳書

<凡例> * : 税込または免税料金等、# : 旧税率計算対象料金
内訳に「*」がある料金は、「消費税等」「課税対象額」の計算対象外です。

ご利用項目	金額(円)	内訳(円)	備考
● a u 電話料金			● 合計 8,919円
ご利用番号	7,629		お客様コード
< 1月ご利用内訳 >	7,629		ご利用月数は2022年 2月で17年 5ヶ月目です。
▼ プラン利用料	5,680		
新 a u ビタットプラン+通話定額		4,180	
新 a u ビタットプラン(データ)		3,200	データ利用量は1GB~4GBです。
2年契約+家族割		-1,500	
LTE NET		300	
家族割プラス/a u スマートバリュー		-500	カウント対象回線数 1台
▼ オプション使用料	300		
電話きほんパック		300	
▼ 通話料/新 a u ビタットプラン+通話定額	63		
通話料		22,840	
SMS(Cメール)送信料		63	
通話定額割引額		-22,220	
家族間通話全額割引(2年契約+家族割)		-620	
▼ 故障紛失サポート(ACS)/税込	979		
Apple製品保証/税込		770	* (本体価格700円)
Apple製品 紛失補償/税込		209	* (本体価格190円)
▼ ユニバーサルサービス料	2		
▼ リーサービ料	1		
▼ 消費税等(10%)	604		10%消費税の課税対象額 6,046円
ご利用番号	1,290		お客様コード
< 1月ご利用内訳 >	1,290		ご利用月数は2022年 2月で 2年 8ヶ月目です。
▼ プラン利用料	1,200		
スーパーカケホ(ケータイ/V)		2,700	
2年契約+家族割		-1,500	
▼ オプション使用料	380		
故障紛失サポート		380	
▼ 通話料/スーパーカケホ(ケータイ/V)	0		
通話料		1,060	
スーパーカケホ(ケータイ/V)割引額		-840	
家族間通話全額割引(2年契約+家族割)		-220	
▼ 請求総額割引	-451		
毎月割/税込		-451	* 2022年 8月ご請求分まで適用
▼ ユニバーサルサービス料	2		
▼ 電話リレーサービ料	1		
▼ 消費税等(10%)	158		10%消費税の課税対象額 1,583円
● a u 機器代金			● 合計 2,950円
ご利用番号	2,050		
▼ 購入機器代金	2,050		
分割支払金		2,050	* 48回払い28回目。残額 41,000円 アップグレードプログラムが利用可能です。
ご利用番号	900		
▼ 購入機器代金	900		
分割支払金		900	* 36回払い30回目。残額 5,400円
● a u かんたん決済利用料			● 合計 548円
ご利用番号	548		
▼ a u かんたん決済利用料	548		
a u スマートバスプレミアム/税込		548	*
			● 総合計 12,417円

領収書等貼付用紙

整理番号 705

【使途項目】(該当する項目の□に✓をつける)	
<input type="checkbox"/> 調査研究費 <input type="checkbox"/> 研修費 <input type="checkbox"/> 会議費 <input type="checkbox"/> 要請・陳情活動費 <input type="checkbox"/> 資料作成費 <input type="checkbox"/> 資料購入費 <input type="checkbox"/> 広報広聴費 <input type="checkbox"/> 人件費 <input type="checkbox"/> 事務所費 <input checked="" type="checkbox"/> 事務費	
【支払者名】 ※領収書等で確認できる場合は記入不要 佐藤幸雄	【支出額(政務活動費充当額)】 7,493 円
※ 領収書その他の証拠書類の貼付欄(重ならないように貼付すること)	
領収書明細は別紙	
【使途の内容等】 事務費に係る、固定電話料。携帯電話料金(電報代除く)2022年1月分 $17,367 - 1,833 - 548 = 14,986 \div 2 = 7,493$	
※出張については、出張記録簿を作成し添付する。 ※その他の支出については、支出の内容や具体の品名等を記入する。(領収書等で確認できる場合は記入不要)	
【按分による支出】 ※按分により充当する場合に記入する。 按分率(A) (1 / 2) 領収書等の金額(B) (14,986 円) 按分による政務活動費の支出額(A) × (B) 7,493 円 (1円未満端数切り捨て)	
【按分率が1/2を超える場合はその理由】	

発行年月日 DATE OF ISSUE 2022年 2月 8日

981-8003
宮城県 仙台市 泉区 南光台 1丁目 56-15-1
佐藤 幸雄 様

お知らせ INFORMATION

- 通話サービスご契約のお客さまへのご案内
 - ・ユニバーサルサービス料は、日本全国における加入電話・公衆電話等の提供確保のため、NTT東・西日本に支払われるものです。
 - ・電話リレーサービス料は、聴覚や発音に障りのある方との意思疎通を手話等で仲介するサービス提供のため、日本財団電話リレーサービスに支払われるものです。
- 番号単価の改定について
 - ・ユニバーサルサービス料は2022年1月ご利用分より1番号あたり月額2円となります。
 - ・電話リレーサービス料は2022年2月ご利用分から2022年3月ご利用分については発生しません。

KDDIをご利用いただきまして誠にありがとうございます。

ご利用年月 BILLING PERIOD	2022年 1月
振替日(注1) DUE DATE	ご利用クレジット会社の 規約に基づく振替日
ご利用料金 TOTAL AMOUNT DUE	17,367円

サービス別ご利用料金	
au 電話料金 (内訳)	8,902円 (8,902円)
au 機器代金	1,833円
au かんたん決済利用料	548円
au ひかり料金	6,084円
※うち消費税等 10%対象 (課税対象額は13,624円でした。)	1,362円
※au 合計台数	1台

クレジットカード番号
CREDIT CARD No. [REDACTED]

ご請求コード
CUSTOMER CODE [REDACTED]

(注1)
ご利用料金はクレジットカード会社からのご請求となります。
なお、クレジットカード会社からご指定のクレジットカードでお支払いができない旨の
通知を受けた場合は、後日窓口払い請求書(私込用紙)をお送りいたしますのでお支払
期日までにコンビニエンスストア等でお支払いくださいようお願いいたします。

お問い合わせ先

◆ au au携帯電話から 157	一般電話から 0120-977-033
受付時間 9時~20時(年中無休・無料)	◆ p o v o WEBのサポートページをご確認ください

料金内訳書

<凡例>*：税込または免税料金等、#：旧税率計算対象料金
内訳に「*」がある料金は、「消費税等」「課税対象額」の計算対象外です。

KDDI 株式会社

佐藤 幸雄 様

ご請求コード： [REDACTED] | 発行日：2022年 2月 8日 | 1頁

● a u 電話料金

ご利用項目	金額(円)	内訳(円)
< 1月ご利用内訳 >	8,902	
▼プラン利用料	7,280	
使い放題MAX 5G+通話定額2	2,880	
使い放題MAX 5G/データ	5,500	
a u PAY カードお支払い割	-100	
家族割プラス/a uスマートバリュー	-1,000	
▼オプション使用料	660	
故障紛失サポート	660	
▼通話料/使い放題MAX 5G+通話定額2	150	
通話料	8,920	
SMS (Cメール) 送信料	150	
通話定額2 割引額	-8,880	
家族間通話全額割引 (家族割)	-40	
▼ユニバーサルサービス料	2	
▼電話リレーサービス料	1	
▼消費税等 (10%)	809	
データ利用量 (データ容量消費あり)	0.41GB	
データ利用量 (データ容量消費なし)	2.64GB	

● 合計

8,902円

備考
お客様コード [REDACTED]
ご利用月数は2022年 2月で25年 7ヶ月目です。
通話定額2ご加入者は電話きほんパックが無料となります。
カウント対象回線数 1台
10%消費税の課税対象額 8,093円

● a u 機器代金

ご利用項目	金額(円)	内訳(円)
▼購入機器代金	1,833	
分割支払金	1,833	

● 合計

1,833円

備考
1,833* 24回 (延長時47回) 払い14回目。残額 47,323円 買い替え時に旧機種返却で、かえトクプログラムがご利用可能です

● a u かんたん決済利用料

ご利用項目	金額(円)	内訳(円)
▼a u かんたん決済利用料	548	
a uスマートパスプレミアム/税込	548*	

● 合計

548円

● a u ひかり料金

ご利用項目	金額(円)	内訳(円)
< 1月ご利用内訳 >	6,084	
▼基本使用料	5,500	
電話サービス月額利用料	500	
ネット月額利用料 (ずっとギガ得プラン)	5,000	
▼通話料	128	
国内通話料 (a u おうち電話以外)	128	
国内通話料 (a u おうち電話)	24	
a u まとめトーク割引 (国内通話分)	-24	
▼請求総額割引	-100	
口座振替・クレジットカード割引額	-100	
▼ユニバーサルサービス料	2	
▼電話リレーサービス料	1	
▼消費税等 (10%)	553	

● 合計

6,084円

備考
a u ひかり ホーム
01/01~01/31利用分
01/01~31利用 更新期間2022/10~2022/12
ご契約の電話番号：022-272-4863
ご契約の電話番号：022-272-4863
10%消費税の課税対象額 5,531円

● 総合計

17,367円

領収書等貼付用紙

整理番号 706

【使途項目】(該当する項目の□に✓をつける)	
<input type="checkbox"/> 調査研究費 <input type="checkbox"/> 研修費 <input type="checkbox"/> 会議費 <input type="checkbox"/> 要請・陳情活動費 <input type="checkbox"/> 資料作成費	
<input type="checkbox"/> 資料購入費 <input type="checkbox"/> 広報広聴費 <input type="checkbox"/> 人件費 <input type="checkbox"/> 事務所費 <input checked="" type="checkbox"/> 事務費	
【支払者名】 ※領収書等で確認できる場合は記入不要 竹中 栄雄	【支出額(政務活動費充当額)】 4,050 円

※ 領収書その他の証拠書類の貼付欄(重ならないように貼付すること)

別紙明細参照

【使途の内容等】
政務活動に係る携帯電話料金 1月分 8,100 円
※出張については、出張記録簿を作成し添付する。 ※その他の支出については、支出の内容や具体の品名等を記入する。(領収書等で確認できる場合は記入不要)

【按分による支出】 ※按分により充当する場合に記入する。
按分率(A) (1 / 2) 領収書等の金額(B) (8,100 円)
按分による政務活動費の支出額(A) × (B) 4,050 円 (1円未満端数切り捨て)
【按分率が1/2を超える場合はその理由】

竹中 栄雄 様

ご請求コード： [REDACTED]

発行日：2022年 2月 3日

1頁

●au電話料金

●合計

8,100円

ご利用項目	金額(円)	内訳(円)	備考
< 1月ご利用内訳 >	8,100		
▼プラン利用料	7,280		
使い放題MAX 5G+通話定額2		2,880	通話定額2ご加入者は電話きほんパックが無料となります。
使い放題MAX 5G/データ		5,500	
au PAY カードお支払い割		-100	
家族割プラス/auスマートバリュー		-1,000	カウント対象回線数 1台
▼通話料/使い放題MAX5G+通話定額2	81		
通話料		12,300	
SMS (Cメール) 送信料		81	
通話定額2 割引額		-12,300	
▼ユニバーサルサービス料	2		
▼電話リレーサービス料	1		
▼消費税等 (10%)	736		10%消費税の課税対象額 7,364円
データ利用量 (データ容量消費あり)	0.17GB		
データ利用量 (データ容量消費なし)	7.41GB		

●au機器代金

●合計

6,156円

ご利用項目	金額(円)	内訳(円)	備考
▼購入機器代金	1,453		
分割支払金		1,453*	24回 (延長時47回) 払い10回目。残額 66,889円
▼購入機器代金	1,453		
分割支払金		1,453*	24回 (延長時47回) 払い10回目。残額 66,889円
▼購入機器代金	3,250		
分割支払金		3,250*	24回 (延長時47回) 払い10回目。残額 108,250円

●auかんたん決済利用料

●合計

7,878円

ご利用項目	金額(円)	内訳(円)	備考
auかんたん決済利用料	7,878		
auスマートパスプレミアム/税込		548*	
auかんたん決済/情報料/税込		7,330*	

次ページもご確認ください

領収書等貼付用紙

整理番号 707

【使途項目】(該当する項目の□に✓をつける)		
<input type="checkbox"/> 調査研究費	<input type="checkbox"/> 研修費	<input type="checkbox"/> 会議費
<input type="checkbox"/> 資料購入費	<input type="checkbox"/> 広報広聴費	<input type="checkbox"/> 人件費
<input type="checkbox"/> 要請・陳情活動費	<input type="checkbox"/> 資料作成費	<input type="checkbox"/> 事務所費
	<input checked="" type="checkbox"/> 事務費	
【支払者名】※領収書等で確認できる場合は記入不要 竹中 栄雄		【支出額(政務活動費充当額)】 2,005 円
※ 領収書その他の証拠書類の貼付欄(重ならないように貼付すること)		
別紙明細参照		
【使途の内容等】		
政務活動に係る通信費	固定電話料	1,646 円
1月分	HPプロバイダ	2,365 円
	計	4,011 円
※出張については、出張記録簿を作成し添付する。 ※その他の支出については、支出の内容や具体の品名等を記入する。(領収書等で確認できる場合は記入不要)		
【按分による支出】 ※按分により充当する場合に記入する。		
按分率(A) (1 / 2)	領収書等の金額(B) (4,011 円)
按分による政務活動費の支出額(A)×(B)		2,005 円 (1円未満端数切り捨て)
【按分率が1/2を超える場合はその理由】		

竹中 栄雄 様

ご請求コード： [REDACTED]

発行日：2022年 2月 3日

2頁

●auひかり料金

ご利用項目	金額(円)	内訳(円)
	2,896	
< 1月ご利用内訳 >		
▼基本使用料	500	
電話サービス月額利用料	500	500
▼オプション使用料	400	
発信番号表示利用料	400	400
▼通話料	80	
国内通話料 (auおうち電話以外)	80	80
携帯電話 (au) への通話料	62	62
auまとめトーク割引 (au携帯電話分)	-62	-62
▼機器サービス利用料	400	
マンションモデムレンタル料	400	400
HGW内蔵無線LAN親機機能使用料	500	500
HGW内蔵無線LAN親機機能使用料割引	-500	-500
▼手数料・諸費用	1,250	
初期費用 (分割)	1,250	1,250
▼ユニバーサルサービス料	2	
▼電話リレーサービス料	1	
▼消費税等 (10%)	263	

●合計

備考
2,896円
-1,250円
1,646円

auひかり マンション タイプV 個別2
01/01~01/31利用分

ご契約の電話番号：022-263-4150
ご契約の電話番号：022-263-4150

11n規格無線LAN親機機能の料金適用となります

24回払い13回目。残額13,750円

10%消費税の課税対象額 2,633円

●auひかり (提携プロバイダ) 料金

ご利用項目	金額(円)	内訳(円)
	2,365	
▼他社ご利用料金	2,365	
So-netご利用代金	2,365*	2,365*

●合計

備考
2,365円

So-net 2021年12月利用分

●auでんき料金

ご利用項目	金額(円)	内訳(円)
	11,743	
< 12月ご利用内訳 >		
▼でんきご利用料金	10,788	
電気料金 でんきMプラン (東北)	9,452	9,452
燃料費調整額	103	103
再エネ発電賦課金/税込	1,233*	1,233*
▼消費税等 (10%)	955	

●合計

備考
11,743円

供給地点特定番号 [REDACTED]
12月 1日~12月31日利用分
ご使用量 367 kWh (前年同月*****kWh)

10%消費税の課税対象額 9,555円

●総合計

39,138円

・「So-netご利用料金」の料金詳細はSo-netのマイページでご確認できます。
マイページ：<https://www.so-net.ne.jp/mypage/>

・auでんきのご契約内容・料金詳細は My auでご確認いただけます。また、料金詳細はauでんきアプリ/Webサービスでもご確認いただけます。

領収書等貼付用紙

整理番号 708

【使途項目】(該当する項目の□に✓をつける)	
<input type="checkbox"/> 調査研究費 <input type="checkbox"/> 研修費 <input type="checkbox"/> 会議費 <input type="checkbox"/> 要請・陳情活動費 <input type="checkbox"/> 資料作成費 <input type="checkbox"/> 資料購入費 <input type="checkbox"/> 広報広聴費 <input type="checkbox"/> 人件費 <input type="checkbox"/> 事務所費 <input checked="" type="checkbox"/> 事務費	
【支払者名】 ※領収書等で確認できる場合は記入不要 竹中 栄雄	【支出額(政務活動費充当額)】 990 円
※ 領収書その他の証拠書類の貼付欄(重ならないように貼付すること)	
別紙明細参照	
【使途の内容等】	
政務活動に係るインターネットFAX料金 1月分	1,980 円
※出張については、出張記録簿を作成し添付する。 ※その他の支出については、支出の内容や具体の品名等を記入する。(領収書等で確認できる場合は記入不要)	
【按分による支出】 ※按分により充当する場合に記入する。	
按分率(A) (1 / 2)	領収書等の金額(B) (1,980 円)
按分による政務活動費の支出額(A) × (B)	990 円 (1円未満端数切り捨て)
【按分率が1/2を超える場合はその理由】	

(宛先)

T 984-0061
仙台市
若林区南殿治町101-1
シャンポール第2 2号107
仙台市議会議員
竹中 ひでお 様
お客様ID: [REDACTED]

(差出人)

101-0044 / 〒101-0044
Tokyo / 東京都
2-2-2, Kaji-cho, Chiyoda-ku / 千代田区穢治町 2丁目 2番 2号
Kanda Park Plaza 5F Room B / 神田パークプラザ5階 B室
j2 Global Japan YK

ご請求内容

前月請求残高:		JPY ¥	0
ご入金合計額:		JPY ¥	-1,980
当月請求合計額:		JPY ¥	1,980
ご利用金額:	JPY ¥	1,800	
クレジット / 調整:	JPY ¥	0	
消費税	10.000%	JPY ¥	180
未払い残高:		JPY ¥	0

方法:

クレジットカード

支払期日:

ご指定のカード会社から別途ご請求となります。ご登録いただいているクレジットカードのお支払日に、自動的に引き落としされます。

ご請求明細

ご利用日	ご利用内容	ご利用金額
2022年1月17日	月額基本使用料	JPY ¥ 1,800
	小計:	JPY ¥ 1,800
	合計:	JPY ¥ 1,800

請求書について何かご不明な点がありましたら、カスタマーサポートまでご連絡ください。
 ジャーナル グローバル ジャパン eFax カスタマーサポート
 Eメール: info@efax.co.jp
 電話: 0120-914-915 / 03-6758-0851

領収書等貼付用紙

整理番号 711

【使途項目】(該当する項目の□に✓をつける)

調査研究費 研修費 会議費 要請・陳情活動費 資料作成費
 資料購入費 広報広聴費 人件費 事務所費 事務費

【支払者名】 ※領収書等で確認できる場合は記入不要 公明党仙台市議団	【支出額(政務活動費充当額)】 7,128 円
---------------------------------------	----------------------------

※ 領収書その他の証拠書類の貼付欄(重ならないように貼付すること)

1004-02-03	*71,280	SMTハナ
1104-02-03	*59,216	SMTハナ
● 1204-02-07	*7,128	HC)ミツヒ"シHBL

【使途の内容等】

控室 紙折機リース代 2 月分
(口座引落)

※出張については、出張記録簿を作成し添付する。
 ※その他の支出については、支出の内容や具体の品名等を記入する。(領収書等で確認できる場合は記入不要)

【按分による支出】 ※按分により充当する場合に記入する。

按分率(A) (/) 領収書等の金額(B) (円)

按分による政務活動費の支出額(A) × (B) 円 (1円未満端数切り捨て)

【按分率が1/2を超える場合はその理由】

【使途項目】(該当する項目の□に✓をつける)	
<input type="checkbox"/> 調査研究費 <input type="checkbox"/> 研修費 <input type="checkbox"/> 会議費 <input type="checkbox"/> 要請・陳情活動費 <input type="checkbox"/> 資料作成費 <input type="checkbox"/> 資料購入費 <input type="checkbox"/> 広報広聴費 <input type="checkbox"/> 人件費 <input type="checkbox"/> 事務所費 <input checked="" type="checkbox"/> 事務費	
【支払者名】 ※領収書等で確認できる場合は記入不要 公明党仙台市議団	【支出額(政務活動費充当額)】 5,720 円

※ 領収書その他の証拠書類の貼付欄(重ならないように貼付すること)

電話料金等領収証 (Receipt)

ご請求番号または
お客さま電話番号等

お客さま氏名
公明党・仙台市議会
様

金額
2022年 2月分
¥5,720
うち、消費税等
520円

東日本電信電話株式会社
宮城事業部
お客さまからの
料金お問い合わせ先(無料)
0120-002-992

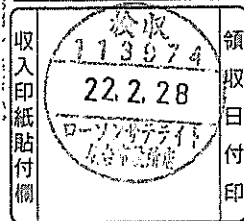

(お客さま)

【使途の内容等】
NTTフレッツ光回線利用料 2月分

※出張については、出張記録簿を作成し添付する。
 ※その他の支出については、支出の内容や具体的な品名等を記入する。(領収書等で確認できる場合は記入不要)

【按分による支出】 ※按分により充当する場合に記入する。

按分率(A) (/) 領収書等の金額(B) (円)

按分による政務活動費の支出額(A) × (B) 円 (1円未満端数切り捨て)

【按分率が1/2を超える場合はその理由】



仙台市役所 1階
公明党・仙台市議会 様



TEL (無料) 0120-002-992

送付先: 〒983-0841

仙台市宮城野区 原町

6丁目 日本郵便株式会社仙台東郵便局

私書箱2号

7

社用 101001111001 02266 02250 00*

コード NTT東日本料金請求書
(NTTEAST-Bill)

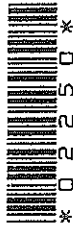

※お問い合わせの際は、番号をよくお確かめのうえおかけください。

ご注文・お問い合わせは局番なしの「116」へ(無料) 携帯電話・PHSからは0120-116-000(無料)

電話の故障は局番なしの「113」へ(無料) 携帯電話・PHSからは0120-444-113(無料)

ひかり電話の故障は0120-000-113へ(無料) 携帯電話・PHSからも利用可能

2022年 2月 15日発行

日ごろ、NTT東日本をご利用いただきましてありがとうございます。
ご利用料金内訳書の内容を十分ご確認のうえ、お支払い願います。

料金お問い合わせ先 0120-002-992 (無料)

お客さま電話番号等	ご請求年月 2022年 2月分	ご請求額 (Charge) 5,720 円	お支払期限 (Due Date) 2022年 2月 28日
ご請求の内訳	金額 (円)	お知らせ	
NTT東日本ご利用分 (合計)	5,720 5,720	詳細については、「ご利用料金内訳書」をご覧ください。	
◎お支払期限後に支払われた場合は、年14.5%(1日当たり約0.04%)の延滞利息をお支払いいただく場合もあります。		料金お問い合わせ電話受付 営業時間 午前9時～午後5時 ※土曜・日曜・祝日・年末年始(12月29日～1月3日)は休業とさせていただきます。	

下の部分を切り取り、裏面の各お支払い場所にてお支払い願います。

ご利用料金内訳書

料 金 内 訳 名	金 額 (円)	税区分	ご 利 用 期 間 等 の お 知 ら せ
【NTT東日本ご利用分】			
フレッツ光利用料 (N・ファミリHS)	5,200	合算	1月 1日～ 1月31日: お客さまID
消費税相当額	520		
(内訳) 消費税相当額 (合算分)	(520)		合算表示の料金を合計した5,200円に10%を乗じて算出しています。
(合 計)	5,720		

【使途項目】(該当する項目の□に✓をつける)

調査研究費 研修費 会議費 要請・陳情活動費 資料作成費
 資料購入費 広報広聴費 人件費 事務所費 事務費

【支払者名】 ※領収書等で確認できる場合は記入不要
公明党仙台市議団

【支出額(政務活動費充当額)】
15,400 円

※ 領収書その他の証拠書類の貼付欄(重ならないように貼付すること)

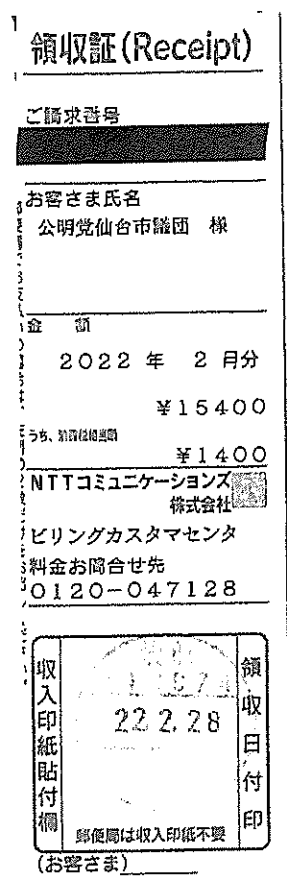

【使途の内容等】
インターネット接続サービス利用料 2月分

※出張については、出張記録簿を作成し添付する。
※その他の支出については、支出の内容や具体の品名等を記入する。(領収書等で確認できる場合は記入不要)

【按分による支出】 ※按分により充当する場合に記入する。

按分率(A) (/) 領収書等の金額(B) (円)

按分による政務活動費の支出額(A) × (B) 円 (1円未満端数切り捨て)

【按分率が1/2を超える場合はその理由】

ご利用料金の内訳

料金お問合せ先 ビリングカスタマセンタ
0120-047128

ご請求番号 [REDACTED]	ご請求年月 2022年 2月分		
回線番号 / 料金内訳名	金額 (円)	税区分	ご利用期間等のお知らせ
・NTTコミュニケーションズご利用分 [ビジネス向けIP系サービス] OCN光「フレッツ」IPoE IPI IPoE対応ルーターO2 利用料 一元故障受付サービス利用料	11,000 2,500 500	合算 合算 合算	仙台市圏団 1月 1日～ 1月31日 標準プランご利用です オンサイト保守 (24時間365日)
消費税相当額 (合計) (内訳) 消費税相当額 (合算) 10% (小計) (合計)	1,400 1,400 15,400 15,400		消費税率により算出した消費税相当額をこの項目に表示しています 合算表示の料金を合計した金額に10%を乗じて算出しています

NTT Communications NTTコミュニケーションズ株式会社

ビリングカスタマセンタ

TEL 0120-047128

791-8013

松山市山越3丁目15番15号

NTT山越ビル

社用コード BH1111311004 08691 08691 00

NTTコミュニケーションズ料金請求書
(NTTCommunications-Bill)



980-8671
宮城県仙台市 青葉区国分町3丁目
7-1 仙台市役所1階

公明党仙台市圏団 様

社用コード2 [REDACTED]



2022年 2月 18日発行

お手続きはWebが便利!! (24時間簡単)

パソコン タブレットで!! www.ntt.com/b-charge

請求書送付先変更、一括請求追加、口座振替申込書送付
※詳しくは裏面をご覧ください。

日ごろ、NTTコミュニケーションズをご利用いただきましてありがとうございます。
裏面のお支払い場所にこの請求書をご持参のうえ、お支払いください。

料金お問合せ先 ※電話番号はお間違えのないようご注意ください
ビリングカスタマセンタ bill@ntt.com
0120-047128 受付時間 (平日) 9:00~17:00

ご請求番号 [REDACTED]	ご請求年月 2022年 2月分	ご請求額 (Charge) 15,400円	お支払期限 (Due Date) 2022年 2月 28日
ご請求の内訳	金額 (円)	お知らせ	
NTTコミュニケーションズご利用分	15,400	うち消費税相当額は、1,400円です	

◎お支払期限後に支払われた場合は、年14.5%(1日当たり約0.04%)の延滞利息をお支払いいただく場合もあります。

領収書等貼付用紙

整理番号 714

【使途項目】(該当する項目の□に✓をつける)

- 調査研究費 研修費 会議費 要請・陳情活動費 資料作成費
- 資料購入費 広報広聴費 人件費 事務所費 事務費

【支払者名】 ※領収書等で確認できる場合は記入不要
公明党仙台市議団

【支出額(政務活動費充当額)】
15,826 円

※ 領収書その他の証拠書類の貼付欄(重ならないように貼付すること)

受取書(ご依頼人控え)

依頼日	年	月	日	
金額	15,826 円			
宛先 銀行	七十七 荒町支店			
受取人	リコージャパン(カ)			
ご依頼人	コウメイトウ			
上記のとおり請求書として受取りました。手数料				

銀行 支店

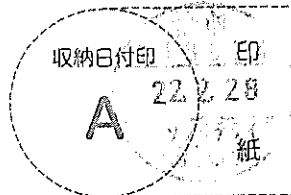

代行会社 リコーリース株式会社

22.2.28

【使途の内容等】

控室プリンター利用料

※出張については、出張記録簿を作成し添付する。

※その他の支出については、支出の内容や具体の品名等を記入する。(領収書等で確認できる場合は記入不要)

【按分による支出】 ※按分により充当する場合に記入する。

按分率(A) (/) 領収書等の金額(B) (円)

按分による政務活動費の支出額(A) × (B) 円 (1円未満端数切り捨て)

【按分率が1/2を超える場合はその理由】

請求書

RICOH

980-0803
 仙台市 青葉区国分町3丁目7-1

№:0001/0002

公明党
 仙台市議団 様

発行日2022年01月31日 請求No. 22019255667

リコージャパン株式会社

お問合わせ 請求書お問合せ窓口
 川崎市川崎区日進町1-14 キューブ



TEL:0120-981-415 2030401 20301061

※電話番号のお掛け間違いにご注意ください

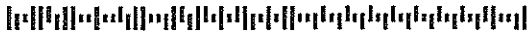

201AKA1026522# 041008 0001/0002

お客様コード XXXXXXXXXX

下記の通りご請求申し上げます。

2022年01月31日締分 お支払期日2022年02月28日 お支払方法 振込

今回ご請求金額(税込) **15,826 円**

振込銀行	支店	種別	口座番号
七十七	荒町支店	普通	9000712
名義人リコージャパン(株)			

【取引明細】

月日	商品名	伝票No ご発注No・備考	数量	単価	お買上金額 [税抜]	消費税金額
01.26	MPC3003 パフォーマンスチャージ	721001 01/20 シメ			14,388	1,438
	お買上金額 合計	(税込)	15,826		14,388	1,438
	—	10%対象 (税込)	15,826		14,388	1,438

【お知らせ】

込の場合は手数料ご負担をお願い致します。手数料不要の口座引落もご用意しておりますので詳しくは上記連絡先へお問合せ下さい。

--- レジ料金計算明細 ---

<伝票No 721001 >
 ・トナー込み契約です。

設置先名: 仙台市議団
 MPC3003SP
 機番: 660365

今回検針内容	前回検針内容	ご使用カウント
1月20日	12月20日	
モノカラー総出力 159,094 カウント	158,256 カウント	838 カウント
フルカラー総出力 ① 115,741 カウント	115,239 カウント	502 カウント
フルカラーコピー (①-②) 24,746 カウント	24,636 カウント	110 カウント
フルカラープリント ② 90,995 カウント	90,603 カウント	392 カウント

追加サービス
 カンタン文字認識タイプV2

パフォーマンスチャージ	単価/金額	カウント/月/率	内訳金額
モノカラー総出力		838カウント	
控除 2%の控除カウント		17カウント	
請求カウント		821カウント	
1 - 1000 /月	3.2円	821カウント	2,627円
フルカラーコピー		110カウント	
控除 3%の控除カウント		4カウント	
請求カウント		106カウント	
1 - 1000 /月	20.0円	106カウント	2,120円
フルカラープリント		392カウント	
控除 3%の控除カウント		12カウント	
請求カウント		380カウント	
1 - 1000 /月	20.0円	380カウント	7,600円
カンタン文字認識タイプV2	500円	1ヶ月	500円
7年目以降アップ額			1,541円
消費税等	14,388円	10%	1,438円
合計(税込み)			15,826円

【使途項目】(該当する項目の□に✓をつける)

調査研究費 研修費 会議費 要請・陳情活動費 資料作成費
 資料購入費 広報広聴費 人件費 事務所費 事務費

【支払者名】 ※領収書等で確認できる場合は記入不要
公明党仙台市議団

【支出額(政務活動費充当額)】
11,798 円

※ 領収書その他の証拠書類の貼付欄(重ならないように貼付すること)

77 キャッシュサービス
BANK ご利用控え

毎度ご利用いただきありがとうございます。

お取引種別	機番	処理番号	お取引日付
お振込	0098720	04-02-25	
銀行番号	ご預金店	科目・口座番号	ご利用店
			207
お取引金額			
万円	五千円	二千円	千円
			500円 100円 50円 10円 5円 1円
時刻	手数料	お取引金額	
16:09	¥110	¥11,688	
おつり	お取引後の残高		

手数料のうち振込手数料 ¥110			
000158			
七十七銀行 本店営業部 普通 9437681 フックフィルムビッツ・ネスイノハーション シヤハン(カ 様 コウメイトウセンタ'イツキ'タン 様 電話番号 022-214-8718			

七十七銀行 ※面も合せてご確認ください。

【使途の内容等】
控室コピー機利用料
(振込手数料含む)

※出張については、出張記録簿を作成し添付する。
※その他の支出については、支出の内容や具体の品名等を記入する。(領収書等で確認できる場合は記入不要)

【按分による支出】 ※按分により充当する場合に記入する。

按分率(A) (/) 領収書等の金額(B) (円)

按分による政務活動費の支出額(A) × (B) 円 (1円未満端数切り捨て)

【按分率が1/2を超える場合はその理由】

領収証 (Receipt)

お客さま番号

お客さま氏名

公明党 仙台市議団 様

金額

8,360円

うち、消費税相当額

760円

仙台CATV株式会社

お問合せ先

お客さまセンター

10:00~17:00

TEL 0120-340-449



請求書

弊社サービスをご利用いただきありがとうございます。
下記のとおり請求申し上げますので、お支払期限までに裏面記載のコンビニエンスストアにてお支払いくださいますようお願い申し上げます。

※銀行でお支払いいただく場合は、下記口座へお振込みくださいますようお願いいたします。

ただし、振込手数料はお客様のご負担となりますのでご了承ください。

口座：七十七銀行名掛丁支店 普通 9045350

名義：仙台シーエーティヴィ.カ

内訳名	金額	備考
エコノミーかんた	1,760円	22/02分
緊急地震基本利用	6,600円	22/02~23/01分
合計	8,360円	

万一、本通知がご入金と入れ違いとなりました場合は平にご容赦くださいますようお願い申し上げます。

令和 4年 3月18日

お客さまセンター

10:00~17:00

02148#

お問合せ先 0120-340-449

VN0011391001 02148 02148 00

領収書等貼付用紙

整理番号 717

【用途項目】(該当する項目の□に✓をつける)

調査研究費 研修費 会議費 要請・陳情活動費 資料作成費
 資料購入費 広報広聴費 人件費 事務所費 事務費

【支払者名】 ※領収書等で確認できる場合は記入不要
公明党仙台市議団

【支出額(政務活動費充当額)】
220,330 円

※ 領収書その他の証拠書類の貼付欄(重ならないように貼付すること)

77 キャッシュサービス
BANK ご利用控え

毎度ご利用いただきありがとうございます。

お取引種別	機番	処理番号	お取引日付
お振込	009	8724	04-02-25
銀行番号	ご預金店	科目・口座番号	ご利用店
			207
お取引種別		お取引種別	
万円	五千円	二千円	千円
500円	100円	50円	10円
5円	1円		
時刻	手数料	お取引金額	
16:09	¥330	¥220,000	
おつり	お取引後の残高		

手数料のうち振込手数料 ¥330			
000159			
七十七銀行 新伝馬町支店 普通 9005951 リソウカカ"クコウキ"ヨウ.カ.リソウセン タ"イツ 様 コウメイトウセンタ"イソキ"タ"ソ 様			
電話番号 022-214-8718			

七十七銀行 裏面も合せてご確認ください。

【用途の内容等】
控室印刷機用 インク, 用紙代
(振込手数料含む)

※出張については、出張記録簿を作成し添付する。
※その他の支出については、支出の内容や具体の品名等を記入する。(領収書等で確認できる場合は記入不要)

【按分による支出】 ※按分により充当する場合に記入する。

按分率(A) (/) 領収書等の金額(B) (円)

按分による政務活動費の支出額(A) × (B) 円 (1円未満端数切り捨て)

【按分率が1/2を超える場合はその理由】

領収書等貼付用紙

整理番号 718

<p>【使途項目】(該当する項目の□に✓をつける)</p> <p> <input type="checkbox"/> 調査研究費 <input type="checkbox"/> 研修費 <input type="checkbox"/> 会議費 <input type="checkbox"/> 要望・陳情活動費 <input type="checkbox"/> 資料作成費 <input type="checkbox"/> 資料購入費 <input type="checkbox"/> 広報広聴費 <input type="checkbox"/> 人件費 <input type="checkbox"/> 事務所費 <input checked="" type="checkbox"/> 事務費 </p>	
<p>【支払者名】 ※領収書等で確認できる場合は記入不要</p> <p>鈴木広康</p>	<p>【支出額(政務活動費充当額)】</p> <p>3,658 円</p>
<p>※ 領収書その他の証拠書類の貼付欄(重ならないように貼付すること)</p> <p>別紙明細参照</p>	
<p>【使途の内容等】</p> <p>政務活動に伴う固定電話利用料(2月分)</p>	
<p>※出張については、出張記録簿を作成し添付する。</p> <p>※その他の支出については、支出の内容や具体の品名等を記入する。(領収書等で確認できる場合は記入不要)</p>	
<p>【按分による支出】 ※按分により充当する場合に記入する。</p> <p>按分率(A) (1/2) 領収書等の金額(B) (17316 円)</p> <p>按分による政務活動費の支出額(A) × (B) 3,658 円 (1円未満端数切り捨て)</p> <p>【按分率が1/2を超える場合はその理由】</p>	

平素は当サービスをご利用いただき、誠にありがとうございます。

2022年2月分のご利用金額を下記の通りご請求致します。

鈴木 広康 様

ご利用サービス：「ネット光ファミリープラン+」

2月ご利用分合計	7,316円
消費税	665円
ご利用料金	6,651円

ご利用料金詳細：

光回線利用料	5,498円
基本料	500円
通話料	151円
着信番号表示	400円
ユニバーサルサービス料	2円
支払手数料	100円

- トップ
- ご利用明細照会
- ご利用可能枠
- ポイント照会
- キャンペーン
- 登録内容変更

請求予定の明細 (お支払方法変更) 2022年04月 2022年03月 2022年02月 もっと以前の明細を見る

VIEW 明細をご覧になるカード

大人の休日倶楽部ミドルカード ****-****-****-9302

照会

ポイント残高を確認 (ポイント照会)

現在のご利用可能額

カードのご利用額合計 (割引後額合計)	
---------------------	--

※【変更】 ボタンが表示されているご利用明細については分割払いやリボ払い等のお支払方法の変更が可能です。 [お支払方法に関するご注意]

(単位：円)

ご利用年月日	カード番号	ご利用箇所	ご利用額 (割引後額)	海外利用			支払方法 (回数)	支払方法変更
				現地通貨額	通貨略称	換算レート		
2022 03/09	****-****-****-9302				JPY	1	ショッピング1回払い	変更
2022 03/09	****-****-****-9302				JPY	1	ショッピング1回払い	変更
2022 03/09	****-****-****-9302	インターネット利用料金	7,316 (7,316)				ショッピング1回払い	変更
2022 03/14	****-****-****-9302						ショッピング1回払い	変更
2022 03/19	****-****-****-9302						ショッピング1回払い	変更
2022 03/24	****-****-****-9302						ショッピング1回払い	変更
2022 03/24	****-****-****-9302						ショッピング1回払い	変更
2022 03/25	****-****-****-9302						ショッピング1回払い	変更
2022 03/28	****-****-****-9302						ショッピング1回払い	変更
2022 03/31	****-****-****-9302						ショッピング1回払い	変更

< 戻る

次へ >

ポイント残高を確認 (ポイント照会)

現在のご利用可能額

お支払い方法変更に関するご注意

以下の場合は、お支払方法変更を受付けられません。

また、VIEW's NETで受付を完了した場合でも、ご変更いただけない場合がございます。その際は受付日の翌日以降に「お支払方法変更処理結果」のお知らせメールが届きますのでご確認ください。

①締切日を過ぎている場合

(通常は、ご利用の翌月14日23時がお支払方法変更受付の締切です。なお、ご利用箇所から売上データの到着時期が遅れた場合などは、締切がご利用の

領収書等貼付用紙

整理番号 719

【使途項目】(該当する項目の□に✓をつける)

- 調査研究費 研修費 会議費 要請・陳情活動費 資料作成費
- 資料購入費 広報広聴費 人件費 事務所費 事務費

【支払者名】 ※領収書等で確認できる場合は記入不要

鎌田城行

【支出額(政務活動費充当額)】

6,343 円

※ 領収書その他の証拠書類の貼付欄(重ならないように貼付すること)

別添のとおり

本人 (1008)	2022/03/14	KDDI料金	54,042	02月分
本人 (1008)	2022/03/14	でんき(KDDI)	43,923	

【使途の内容等】 政務活動費にかかる

携帯電話料	4,853
固定電話料	7,405
(電報料を除く) -	5,951
HPプロバイダー料 +	6,380
計	12,687

※出張については、出張記録簿を作成し添付する。

※その他の支出については、支出の内容や具体の品名等を記入する。(領収書等で確認できる場合は記入不要)

【按分による支出】 ※按分により充当する場合に記入する。

按分率(A) (1 / 2) 領収書等の金額(B) (12,687 円)

按分による政務活動費の支出額(A) × (B) 6,343 円 (1円未満端数切り捨て)

【按分率が1/2を超える場合はその理由】

発行年月日 DATE OF ISSUE 2022年 3月 9日

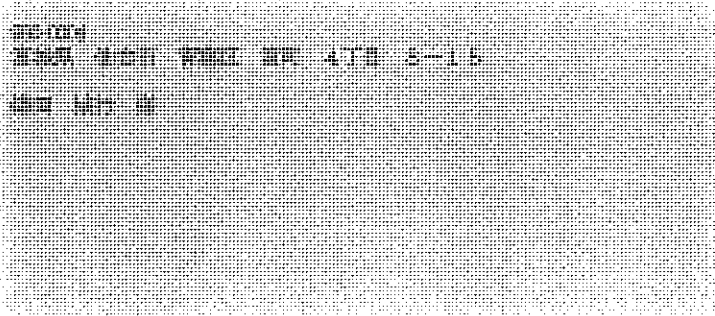

お知らせ INFORMATION

- 通信サービスご契約のお客さまへのご案内
 - ・ユニバーサルサービス料は、日本全国における加入電話・公衆電話等の提供確保のため、NTT東・西日本に支払われるものです。
 - ・電話リレーサービス料は、聴覚や言語障害のある方との意思疎通を手話等で仲介するサービス提供のため、日本財団電話リレーサービスに支払われるものです。
- 電話リレーサービス料の番号単価の改定について
電話リレーサービス料は2022年2月ご利用分から2022年3月ご利用分については発生しません。
- 2年契約等をご契約のお客さまへ（法人のお客さまの一部契約を除く）
2年契約等の解除料は3月末で廃止します。2年契約等による割戻は4月以降も継続しますが、プラン変更により終了する場合があります。

KDDIをご利用いただきまして誠にありがとうございます。

ご利用年月 BILLING PERIOD	-----
振替日(注1) DUE DATE	ご利用クレジット会社の 規約に基づく振替日
ご利用料金 TOTAL AMOUNT DUE	97,965円
クレジットカード番号 CREDIT CARD No.	████████████████████
ご請求コード CUSTOMER CODE	████████████████████

(注1)
ご利用料金はクレジットカード会社からのご請求となります。
なお、クレジットカード会社からご指定のクレジットカードでお支払いができない旨の通知を受けた場合は、後日窓口払い請求書(払込用紙)をお送りいたしますのでお支払期日までにコンビニエンスストア等でお支払いくださいようお願いいたします。

サービス別ご利用料金

au 電話料金	25,422円
(内訳)	4,853円
	1,750円
	6,154円
	5,062円
	7,603円
au 機器代金	5,383円
au かんたん決済利用料	9,243円
au ひかり料金	7,405円
au one net 料金	209円
au ひかり(提携プロバイダ) 料金	6,380円
au でんき料金	43,923円

※うち消費税等 10%対象 5,987円
(課税対象額は59,892円でした。)

※au 合計台数 5台

お問い合わせ先	◆電話料金 : au 携帯電話から 局番なし 157 または 一般電話から 0077-7-111
	◆au でんき : 0120-925-881 <受付時間> 9:00~20:00 (年中無休/無料)

料金内訳書

<凡例>*：税込または免税料金等、#：旧税率計算対象料金
内訳に「*」がある料金は、「消費税等」「課税対象額」の計算対象外です。

KDDI株式会社

鎌田 城行 様

ご請求コード： [] 発行日：2022年 3月 9日 [] 1頁

● a u 電話料金		● 合計		25,422円
ご利用項目	金額(円)	内訳(円)	備考	
< 2月ご利用内訳 >		1,750		お客様コード []
▼プラン利用料	1,000			ご利用月数は2022年 3月で 3年10ヶ月目です。
タブレットプランライト 4G		1,000		
▼故障紛失サポート (ACS) /税込	648			
Apple製品保証/税込		431*	(本体価格392円)	
Apple製品 紛失補償/税込		217*	(本体価格198円)	
▼ユニバーサルサービス料	2			
▼消費税等 (10%)	100			10%消費税の課税対象額 1,002円
[]		6,154		お客様コード []
< 2月ご利用内訳 >		6,154		ご利用月数は2022年 3月で 1年 9ヶ月目です。
▼プラン利用料	4,780			
データMAX 4G LTE+通話定額2		2,950		基本使用料と通話定額2 (1800円) の合算額です
データMAX 4G LTE (データ)		6,200		
料金プラン割引 (データ利用2GB以下)		-1,480		
2年契約N+家族割		-170		
LTE NET		300		
家族割プラス/a uスマートバリュー		-3,020		カウント対象回線数 4台
▼オプション使用料	630			
故障紛失サポート		630		
▼通話料/データMAX 4G+通話定額2	183			
通話料		11,460		
SMS (Cメール) 送信料		183		
通話定額2 割引額		-11,460		
▼ユニバーサルサービス料	2			
▼消費税等 (10%)	559			10%消費税の課税対象額 5,595円
データ利用量 (データ容量消費なし)	0.92GB			
[]		5,062		お客様コード []
< 2月ご利用内訳 >		5,062		ご利用月数は2022年 3月で12年 7ヶ月目です。
▼プラン利用料	2,980			
povo1.0+5分以内通話かけ放題		2,980		5分以内通話かけ放題 (500円/月) を含みます。
▼オプション使用料	660			
故障紛失サポート		660		
▼通話料/povo+5分以内通話かけ放題	960			
通話料		2,380		
5分以内通話かけ放題割引額		-1,420		
▼ユニバーサルサービス料	2			
▼消費税等 (10%)	460			10%消費税の課税対象額 4,602円
データ利用量 (データ容量消費あり)	2.69GB			
[]		4,853		お客様コード []
< 2月ご利用内訳 >		4,853		ご利用月数は2022年 3月で16年 2ヶ月目です。
▼プラン利用料	3,780			
データMAX 4G+通話定額ライト2		1,950		基本使用料と通話定額ライト2 (800円) の合算額です
データMAX 4G LTE (データ)		6,200		
料金プラン割引 (データ利用2GB以下)		-1,480		
2年契約N+家族割		-170		
LTE NET		300		
家族割プラス/a uスマートバリュー		-3,020		カウント対象回線数 4台
▼オプション使用料	630			
故障紛失サポート		630		
▼ユニバーサルサービス料	2			
▼消費税等 (10%)	441			10%消費税の課税対象額 4,412円
データ利用量 (データ容量消費なし)	1.11GB			

次ページもご確認下さい

料金内訳書

<凡例> * : 税込または免税料金等、# : 旧税率計算対象料金

内訳に「*」がある料金は、「消費税等」「課税対象額」の計算対象外です。

KDDI株式会社

鎌田 城行 様

ご請求コード

発行日: 2022年 3月 9日

2頁

● a u 電話料金

ご利用項目	金額(円)	内訳(円)	備考
	7,603		お客様コード
< 2月ご利用内訳 >	7,603		ご利用月数は2022年 3月で16年 2ヶ月目です。
▼プラン利用料	6,280		
放題MAX 4G N f (P) +通定ラ2		1,880	基本使用料と通話定額ライト2 (800円) の合算額です
使い放題MAX 4G N f (P) /データ		6,200	Netflixパック (P)
a u PAY カードお支払い割		-100	
LTE NET		300	
家族割プラス/a uスマートバリュー		-2,000	カウント対象回線数 4台
▼オプション使用料	630		
故障紛失サポート		630	
▼通話料/放題MAX 4G +通話定額ライト2	0		
通話料		260	
通話定額ライト2 割引額		-260	
▼ユニバーサルサービス料	2		
▼消費税等 (10%)	691		10%消費税の課税対象額 6,912円
データ利用量 (データ容量消費あり)	1.06GB		
データ利用量 (データ容量消費なし)	44.13GB		

● a u 機器代金

● 合計

5,383円

ご利用項目	金額(円)	内訳(円)	備考
	384		
▼購入機器代金	384		
分割支払金		384*	24回払い19回目。残額 1,920円
	3,235		
▼購入機器代金	3,235		
分割支払金		3,235*	24回 (延長時47回) 払い20回目。残額 64,445円 買い替え時に旧機種返却で、かえトクプログラムがご利用可能です
	1,764		
▼購入機器代金	1,764		
分割支払金		1,764*	24回 (延長時47回) 払い19回目。残額 15,360円 買い替え時に旧機種返却で、かえトクプログラムがご利用可能です

● a u かんたん決済利用料

● 合計

9,243円

ご利用項目	金額(円)	内訳(円)	備考
	548		
▼ a u かんたん決済利用料	548		
a uスマートパスプレミアム/税込		548*	
	8,147		
▼ a u かんたん決済利用料	8,147		
a uスマートパスプレミアム/税込		548*	
a uかんたん決済/情報料/税込		7,599*	
	548		
▼ a u かんたん決済利用料	548		
a uスマートパスプレミアム/税込		548*	

次ページもご確認下さい

料金内訳書

<凡例>*：税込または免税料金等、#：旧税率計算対象料金
内訳に「*」がある料金は、「消費税等」「課税対象額」の計算対象外です。

KDDI 株式会社

鎌田 城行 様

ご請求コード： [] | 発行日：2022年 3月 9日 | 3頁

● au ひかり料金		● 合計		備考
ご利用項目	金額(円)	内訳(円)		
	7,405			7,405円
< 2月ご利用内訳 >	7,405		au ひかり ホーム	
▼基本使用料	500			
電話サービス月額利用料		500	02/01~02/28利用分	
▼オプション使用料	500			
割込通話利用料		300		
発信番号表示利用料		400		
番号通知リクエスト利用料		200		
割込番号表示利用料		100		
着信転送利用料		500		
電話オプションパック適用時割引額		-1,000	電話オプションパックによる割引を適用させていただいております	
▼通話料	320			
国内通話料 (au おうち電話以外)		320	ご契約の電話番号：022-222-0895	
国内通話料 (au おうち電話)		240	ご契約の電話番号：022-222-0895	
au まとめトーク割引 (国内通話分)		-240		
携帯電話 (au) への通話料		15	ご契約の電話番号：022-222-0895	
au まとめトーク割引 (au 携帯電話分)		-15		
IP電話への通話料 (au おうち電話)		8	ご契約の電話番号：022-222-0895	
au まとめトーク割引 (IP電話分)		-8		
▼機器サービス利用料	0			
HGW内蔵無線LAN親機機能使用料		500	11ax規格無線LAN親機機能の料金適用となります	
HGW内蔵無線LAN親機機能使用料割引		-500		
▼他社ご利用料金	5,951			
電報等利用料		5,951*	2022年01月利用分	
▼ユニバーサルサービス料	2			
▼消費税等 (10%)	132		10%消費税の課税対象額 1,322円	

● au one net 料金		● 合計		備考
ご利用項目	金額(円)	内訳(円)		
	209			209円
< 2月ご利用内訳 >	209		au ひかり ホーム	
▼オプション使用料	190			
安心ネットフィルター月額利用料		190		
▼消費税等 (10%)	19		10%消費税の課税対象額 190円	

● au ひかり (提携プロバイダ) 料金		● 合計		備考
ご利用項目	金額(円)	内訳(円)		
	6,380			6,380円
▼他社ご利用料金	6,380			
@nifty利用料 (税込)		6,380*	@nifty 2022年01月利用分	

● au でんき料金		● 合計		備考
ご利用項目	金額(円)	内訳(円)		
	26,209			43,923円
< 1月ご利用内訳 >	26,209		供給地点特定番号 []	
▼でんきご利用料金	24,069		1月 1日~ 1月31日利用分	
電気料金 でんきMプラン (東北)		20,814	ご使用量 794 kWh (前年同月 961 kWh)	
燃料費調整額		588		
再エネ発電賦課金/税込		2,667*		
▼消費税等 (10%)	2,140		10%消費税の課税対象額 21,402円	

次ページもご確認ください

領収書等貼付用紙

整理番号 720

【使途項目】(該当する項目の□に✓をつける)

- 調査研究費 研修費 会議費 要請・陳情活動費 資料作成費
- 資料購入費 広報広聴費 人件費 事務所費 事務費

【支払者名】 ※領収書等で確認できる場合は記入不要

小野寺利裕

【支出額(政務活動費充当額)】

5992 円

※ 領収書その他の証拠書類の貼付欄(重ならないように貼付すること)

通常払込料金 加入者負担	振替払込請求書兼 受領証(金融機関控)	
口座記号 加入者名	00160-3-903061	
金額	NTTファイナンス株式会社	
お客様番号	11,985 円	
ご請求先住所氏名	お客様番号 [REDACTED]	
金融機関用取付連絡先	2022年 2月ご請求分 受付日 2月28日	
TEL	(住所等非表示払込書)	
874-569	小野寺 利裕 様	
N	金融機関用取付連絡先	
94130002	〒94130002	
04-03-25	04-03-25	
仙台苦竹郵便局	仙台苦竹郵便局	
備考	(81274)	附印

この受領証は、大切に保管してください。(金融機関-CVS店舗保管)

【使途の内容等】

・政務活動にかかると通信費を1/2計上
 ・自宅固定電話

※出張については、出張記録簿を作成し添付する。

※その他の支出については、支出の内容や具体の品名等を記入する。(領収書等で確認できる場合は記入不要)

【按分による支出】 ※按分により充当する場合に記入する。

按分率(A) (1 / 2) 領収書等の金額(B) (11,985 円)

按分による政務活動費の支出額(A) × (B) 5992 円 (1円未満端数切り捨て)

【按分率が1/2を超える場合はその理由】

領収書等貼付用紙

整理番号 721

<p>【使途項目】(該当する項目の□に✓をつける)</p> <p> <input type="checkbox"/> 調査研究費 <input type="checkbox"/> 研修費 <input type="checkbox"/> 会議費 <input type="checkbox"/> 要請・陳情活動費 <input type="checkbox"/> 資料作成費 <input type="checkbox"/> 資料購入費 <input type="checkbox"/> 広報広聴費 <input type="checkbox"/> 人件費 <input type="checkbox"/> 事務所費 <input checked="" type="checkbox"/> 事務費 </p>	
<p>【支払者名】 ※領収書等で確認できる場合は記入不要</p> <p>小田島久美子</p>	<p>【支出額(政務活動費充当額)】</p> <p>8,959 円</p>
<p>※ 領収書その他の証拠書類の貼付欄(重ならないように貼付すること)</p> <p>別紙添付</p>	
<p>【使途の内容等】</p> <p>政務活動に係る固定電話及び携帯電話料金 R4年2月分 (R4/2月利用・R4/3月請求分)</p> <p>携帯電話料金 XXXXXXXXXX</p> <p>14,357 - 3586 (端末代金)(消費税込)</p> <p>= 10,771 円</p> <p>固定電話料金 (022-376-1617) 7,147 円</p> <p>※出張については、出張記録簿を作成し添付する。 ※その他の支出については、支出の内容や具体的品名等を記入する。(領収書等で確認できる場合は記入不要)</p>	
<p>【按分による支出】 ※按分により充当する場合に記入する。</p> <p>按分率(A) (1/2)領収書等の金額(B) 17,918 円</p> <p>按分による政務活動費の支出額(A) × (B) <u>8959 円</u> (1円未満端数切り捨て)</p>	

口座振替のご案内 (ドコモご利用分)

981-3218
仙台市泉区西中山1丁目10-13

郵便区内特別



NTTファイナンス株式会社
〒108-0075 東京都港区港南1-2-70

小田島 久美子 様

発行年月日 2022年 3月12日発行
発行会社 NTTファイナンス株式会社
料金センター
お問合せ先 0120-800-000/ドコモ
【受付先】
〒983 仙台市宮城野区榴岡4-2-3
-0852 仙台MTビル
社用コード T30041211003 10862 05324 00 N
62 000000 01 22030301N

Webでのお問い合わせ先



022032203008517467

10862

日頃、NTTファイナンスをご利用いただきまして誠にありがとうございます。
下記に記載の料金をご指定の口座から振替させていただきます。

(1 / 3 ページ

お客様電話番号等 (BILLING NUMBER) お客様番号 (CUSTOMER NUMBER)	請求年月 (MONTH OF ISSUE)	振替金額 (TRANSFER AMOUNT OF MONEY)	振替日 (TRANSFER DAY)
[REDACTED]	2022年 3月ご請求分	21,504円	2022年 3月31日(木)

お知らせ

【NTTファイナンスからのお知らせ】

*** NTTグループ各社ご請求金額 ***
Tドコモ分ご請求額 21,504円
(合計) 21,504円
詳細については、「ご請求内訳」をご覧ください。

前月ご請求金額 19,013円(税込)

【NTTドコモからのお知らせ】

*** 電話番号毎のご利用金額 (税込) ***
[REDACTED] 14,357円
[REDACTED] 7,147円

ポイントのお知らせ

dポイントがたまる・つかえる街のお店やネットサイトはどんどん拡大中です。
普段よく利用されているあのお店やあのサイトでも、dポイントがたまる・つかえるかもしれません。ぜひ「dポイントクラブサイト」で最新情報をご確認ください。

*** ドコモからのお知らせ ***
ユニバーサルサービス制度の番号単価の改定に伴い、2022年1月ご利用分からユニバーサルサービス料を1電話番号当たり月額3円(税抜)から2円(税抜)に改定いたしました。詳しくはドコモのホームページにてご確認ください。引き続きお客様のご理解とご協力を賜りますようお願い申し上げます。

※振替日に振替が出来なかった場合は延滞利息を加算させていただきます場合があります。
If the payment cannot be transferred on that date, interest on any unpaid balance may be charged.

※口座振替をご利用のお客様で、振替日に振替ができなかった場合は、原則として、ご請求月の翌月15日に再度振替させていただきます。
なお、振替日が土曜・日曜・祝日の場合は、翌営業日に振替させていただきます。

NTTファイナンス株式会社 電話料金等料金領収証 (ドコモご利用分)
RECEIPT OF TELECOMMUNICATION CHARGES

(2022年 3月12日発行)

お客様電話番号等
(BILLING NUMBER)
お客様番号
(CUSTOMER NUMBER)
[REDACTED]

ご請求先氏名
(CUSTOMER NAME)
小田島 久美子 様

2022年 2月ご請求分	
2022年 2月 28日振替	
領収金額 (AMOUNT RECEIVED)	19,013円
金融機関名 BANK/POST OFFICE	*****
口座番号 ACCOUNT	***

右記、ご利用料金を口座振替により領収いたしました。
The following amount was transferred from your account.

印紙税申告納
付につき芝
税務署承認済

NTTファイナンス株式会社
〒108-0075
東京都港区港南1-2-70

T30041211003 10862 05324 00 N

お客様電話番号等 BILLING NUMBER	[REDACTED]	請求年月 MONTH OF ISSUE	2022年 3月ご請求分
----------------------------	------------	------------------------	--------------

ご請求内訳 (お客様番号 [REDACTED])

内訳項目 CHARGE BREAKDOWN BY CATEGORY (YEN)	金額(円)	内訳金額(円) AMOUNT (YEN)	請求内訳等詳細 DETAILS OF CHARGE BREAKDOWN	税区 TA)
【合計請求額の請求内訳】				
◇基本使用料等 (計)	10,350	10,350	基本使用料	合算
◇通話料・通信料 (計)	3,048	162	5G・SMS通信料	合算
		90	他社接続サービス通信料	合算
		1,700	音声オプション定額料	合算
		1,000	スピードモード/1GB追加オプション利用料	合算
		96	圏内通話料 (ドコモ光電話)	合算
◇その他ご利用料金等 (計)	2,024	1,920	付加機能使用料等	合算
		0	ドコモWi-Fi利用料	合算
		100	請求書発行手数料	合算
		4	ユニバーサルサービス料	合算
◇端末等代金分割支払金	3,586	3,586	端末等代金分割支払金	非対象
◇決済サービス代金等 (計)	955	825	ドコモ払い/d払い (ご利用代金/継続課金)	非対象
		130	iTunes	非対象
◇消費税等相当額 (計)	1,541	1,541	消費税等相当額 (合計)	合算表示の料金合計×10%
◇合計	21,504	21,504	合計	(2回線請求分)
<電話番号毎の請求内訳>				
[REDACTED]				
◇基本使用料等 (計)	4,650	5,650	5Gギガライト	合算
	(5,850)	(内訳) 5Gギガライト	ステップ4: 5GB~7GB
	(-500)	(内訳) みんなドコモ割	2回線
	(300)	(内訳) spモード利用料	8.0G
		0	(参考) 高速通信ご利用データ量は	
		-1,000	ドコモ光セット割	
◇通話料・通信料 (計)	2,952	162	5G・SMS通信料	2月ご利用分
		90	他社接続サービス通信料 [5G]	2月ご利用分
		1,700	かけ放題オプション定額料	ナビダイヤル等
		1,000	スピードモード/1GB追加オプション利用料	超過分は1回分です。
◇その他ご利用料金等 (計)	1,322	200	あんしんセキュリティ利用料	合算
		1,000	ケータイ補償サービス (1,000円コース)	合算
		400	あんしん遠隔サポート利用料	合算
		-380	あんしんパックモバイル割引	合算
		50	ケータイお探しサービス利用料	合算
		-50	ケータイお探しサービス割引料	合算
		85	ドコモWi-Fi利用料 (spモード) [日割]	2/1~2/8

NTTドコモからのお知らせ

●各値お申込み・お手続き、ご契約内容の確認などは、インターネットからできます。
 【スマートフォン】はdメニュー、【iモード】はiMenu、【PC】はドコモHPのマイドコモから「ドコモオンライン手続き」をご利用いただけます。

●弊社分請求額のうち、料金回収代行分は、NTTファイナンスへ請求事務を委託しています。

ユニバーサルサービス料について
 ユニバーサルサービス料は、ユニバーサルサービス (NTT東日本の加入電話等) の提供を確保するために必要な費用の一部を通信事業者全体で電話番号数に応じて負担するユニバーサルサービス制度の趣旨に基づき、ご負担をお願いしている料金です。

お客様電話番号等
BILLING NUMBER

請求年月
MONTH OF ISSUE

2022年 3月ご請求分

ご請求内訳 (お客様番号)

内訳項目 CHARGE BREAKDOWN BY CATEGORY (YEN)	金額(円) AMOUNT (YEN)	内訳金額(円) AMOUNT (YEN)	請求内訳等詳細 DETAILS OF CHARGE BREAKDOWN	税	
◇端末等代金分割支払金 3,586	3,586	-85 100 2	キャンペーン割引料 (ドコモWi-Fi) 【日割】 請求書発行手数料 ユニバーサルサービス料/基本	2/1~2/8 3月請求分 1番号あたり2円のご請求となります	合 合
◇決済サービス代金等 (計) 955	955	825 130	端末等代金分割支払金 ご請求は2024年6月請求迄で、分割支払金残額は	9回目のご請求です。(全36回) 96,822円です。	非
◇消費税等相当額 (計) 892	892	892	ドコモ払い/d払い (ご利用代金/継続課金) iTunes	3月請求分 3月請求分	非 非
◇合計 14,357	14,357	14,357	消費税等相当額 (合計)	合算表示の料金合計×10%	
◇基本使用料等 (計) 5,700	5,200	500	合計 <NTTドコモからのお知らせ> ○継続利用期間は、2月末で ○ポイントのお知らせ 2月ご利用分に対する獲得ポイントは、 (ポイント進呈の対象になるご利用金額は、 ※その他の獲得ポイントはWEBをご確認ください。 ○ステージのお知らせ 2月末のステージは、 ※その他のステージ情報はWEBをご確認ください。 ○個別にご請求のファミリー割引グループ電話番号。 ご利用期間 (2/1~2/28)	22年5か月となりました。 80です。 8,834円です。 プラチナステージです。 (2022年2月28日現在)	合 合
◇通話料・通償料 (計) 96	96	300	戸建・タイプA/東 (参考) plala利用 ドコモ光電話基本使用料	光電話番号: 022-376-1617	合
◇その他ご利用料金等 (計) 702	702	2	国内通話料	1月ご利用分	合
◇消費税等相当額 (計) 649	649	649	発信番号表示 ドコモ光電話対応無線LANルータ (東) ユニバーサルサービス料/基本	1番号あたり2円のご請求となります	合 合
◇合計 7,147	7,147	7,147	消費税等相当額 (合計)	合算表示の料金合計×10%	
			合計 <NTTドコモからのお知らせ> ○継続利用期間は、2月末で ○ドコモ光/戸建のご契約期間は2月末で ○ポイントのお知らせ 2月ご利用分に対する獲得ポイントは、 (ポイント進呈の対象になるご利用金額は、 ※その他の獲得ポイントはWEBをご確認ください。 ○ステージのお知らせ 2月末のステージは、 ※その他のステージ情報はWEBをご確認ください。	4年11か月となりました。 11か月となりました。 60です。 6,498円です。 プラチナステージです。	

領収書等貼付用紙

整理番号 722

【使途項目】(該当する項目の□に✓をつける)

調査研究費 研修費 会議費 要請・陳情活動費 資料作成費
 資料購入費 広報広聴費 人件費 事務所費 事務費

【支払者名】※領収書等で確認できる場合は記入不要 【支出額(政務活動費充当額)】

佐藤 和子 3,576 円

※領収書その他の証拠書類の貼付欄(重ならないように貼付すること)

口座振替のご案内 (東日本ご利用分)

お客様電話番号等 (BILLING NUMBER)	請求年月 (MONTH OF ISSUE)	振替日 (TRANSFER DAY)
22-245-7245	2022年 3月ご請求分	2022年 4月11日(月)
振替金額 (TRANSFER AMOUNT OF MONEY)	7,152 円	

※振替日に振替が出来なかった場合は延滞利息を加算させていただく場合があります。
 ※口座振替をご利用のお客様で、振替日に振替ができなかった場合は、原則、振替日から起算して15日後に再度振替させていただきます。

NTTファイナンス株式会社 電話料金等料金領収証 (東日本ご利用分)

お客様電話番号等 (BILLING NUMBER) 022-245-7245

ご請求先氏名(CUSTOMER NAME) 佐藤 和子 様

下記、ご利用料金を口座振替により領収いたしました。
 The following amount was transferred from your account. (2022年 3月25日発行)

2022年 2月ご請求分	(2022年 3月10日振替)
領収金額 (AMOUNT RECEIVED)	7,153 円
金融機関名 BANK/POST OFFICE	*****
口座番号 ACCOUNT	***

印紙税申告納付につき芝 税務署承認済

NTTファイナンス株式会社
 〒108-0075
 東京都港区港南1-2-70

【NTTファイナンスからのお知らせ】
 *** NTTグループ各社ご請求金額 ***
 NTT東日本分ご請求額 7,152 円
 (合計) 7,152 円 詳細については、「ご請求内訳」をご覧ください。

*** NTTファイナンスからのお知らせ ***
 前数月のご請求額が5,000円未満の場合は翌月に2ヶ月まとめてご請求しております。

【使途の内容等】

調査研究活動(=要する通信費(固定電話))
 2022.2月分

※出張については、出張記録簿を作成し添付する。
 ※その他の支出については、支出の内容や具体の品名等を記入する。(領収書等で確認できる場合は記入不要)

【按分による支出】 ※按分により充当する場合に記入する。

按分率(A) (1 / 2) 領収書等の金額(B) (7,152 円)
 按分による政務活動費の支出額(A) × (B) 3,576 円 (1円未満端数切り捨て)

【按分率が1/2を超える場合はその理由】



982-0804
仙台市太白区鉤取2丁目1-3

二 荻藤 和子 様



022032503056367505



口座振替のご案内(東日本ご利用分)

日頃、NTTファイナンスをご利用いただきありがとうございます。

Webでのお問い合わせ先

年月日 2022年 3月25日発行
〒会社 NTTファイナンス株式会社



料金センター
合せ先 0800-3330111 (無料)
付先

83 仙台市宮城野区原町6丁目 日本
691 郵便局 仙台東郵便局私書箱8号

社用 番号 J330B1391001 10594 10594 00 N 22030500N

ここから、①②の順にやっくりおはがしください。

内訳項目金額(円) CHARGE BREAKDOWN BY CATEGORY (YEN)	内訳金額(円) AMOUNT (YEN)	請求内訳等詳細 DETAILS OF CHARGE BREAKDOWN	税区分 TAX
022-245-7245 ◇NTT東日本ご利用分 7,152			
	5,200	フレッツ光利用料 (N・ファミリー)	合 算
	-700	にねん割 割引料	合 算
	400	フレッツ・ワイルスクリア利用料	合 算
	1,500	ひかり電話A (エース) 基本料	合 算
	72	ひかり電話 (通話料)	合 算
	-72	ひかり電話A (エース) 定額料分通話	合 算
	2	ユニバーサルサービス料他	合 算
	100	発行手数料	合 算
	650	消費税率相当額 (合計)	合 算
◇合計	7,152	合計	合 算

〔本内訳は、各サービス提供事業者が
発行したものです。〕

2月 1日～ 2月28日
さま1D
2022年04月～2022年06月以
外の解約は解約金がかかります
2月 1日～ 2月28日
2月 1日～ 2月28日
2月 1日～ 2月28日 翌月への
繰越額は480円です。
2月 1日～ 2月28日 ひかり電
話A定額料に含まれ、通話料から繰算し
ます。
2月 1日～ 2月28日 1番号分
のご請求となります。
本請求書等の発行にかかわる各種費用に
なります。
合算表示の料金合計×10%

領収書等貼付用紙

整理番号 723

【使途項目】(該当する項目の□に✓をつける)	
<input type="checkbox"/> 調査研究費 <input type="checkbox"/> 研修費 <input type="checkbox"/> 会議費 <input type="checkbox"/> 要請・陳情活動費 <input type="checkbox"/> 資料作成費 <input type="checkbox"/> 資料購入費 <input type="checkbox"/> 広報広聴費 <input type="checkbox"/> 人件費 <input type="checkbox"/> 事務所費 <input checked="" type="checkbox"/> 事務費	
【支払者名】 ※領収書等で確認できる場合は記入不要 佐藤和子	【支出額(政務活動費充当額)】 3,774 円
※ 領収書その他の証拠書類の貼付欄(重ならないように貼付すること)	

ソフトバンク株式会社 発行日 2022年 3月 11日
〒105-7529 東京都港区海岸一丁目7番1号

ご利用料金のお知らせ [クレジットカード払い]
(NOTICE OF YMOBILE SERVICE CHARGES)

この伝票は保険のうえ、クレジット会社から送付される請求書とご照合にお使いください。
クレジット会社が発行する明細書にはソフトバンクM、SOFTBANKMと印字されます。

当サービスをご利用いただき誠にありがとうございます。
Thank you very much for using ymobile service.

ご案内(Billing summary)

請求先番号 (BILLING NUMBER)	[REDACTED]
ご利用金額 (Total Amount Due)	7,549 円
ご利用年月 (Month of Issue)	2022年 2月分
カード会員番号 (Card Number)	*****
引替日 (Date of deduction)	クレジットカード会社指定日
07	A22510114767#

お知らせ
✓

【使途の内容等】

調査研究活動に要する通話料
(携帯電話) 2022.2月分

※出張については、出張記録簿を作成し添付する。
※その他の支出については、支出の内容や具体的品名等を記入する。(領収書等で確認できる場合は記入不要)

【按分による支出】 ※按分により充当する場合に記入する。

按分率(A) (/ / 2) 領収書等の金額(B) (7,549 円)

按分による政務活動費の支出額(A) × (B) 3,774 円 (1円未満端数切り捨て)

【按分率が1/2を超える場合はその理由】

領収書等貼付用紙

整理番号 724

【使途項目】(該当する項目の□に✓をつける)

- 調査研究費
- 研修費
- 会議費
- 要請・陳情活動費
- 資料作成費
- 資料購入費
- 広報広聴費
- 人件費
- 事務所費
- 事務費

【支払者名】 ※領収書等で確認できる場合は記入不要

【支出額(政務活動費充当額)】

3,841 円

※ 領収書その他の証拠書類の貼付欄(重ならないように貼付すること)

発行日:2022年02月19日

領収書

管理No. 1161

伝票No. 1161

佐藤 和子 様

¥7,682 (内消費税 ¥698)

但し インク 代として。

支払内訳
カード

¥7,682

10%対象

¥7,682(内消費税

¥698)

上記の金額正に領収いたしました。

株式会社ヤマダデンキ
群馬県高崎市栄町1-1

※印刷面を内側に折って保管願います。

【使途の内容等】

政務活動に要する事務経費 2022.2月分
印刷機のインク代

※出張については、出張記録簿を作成し添付する。

※その他の支出については、支出の内容や具体の品名等を記入する。(領収書等で確認できる場合は記入不要)

【按分による支出】 ※按分により充当する場合に記入する。

按分率(A) (/ 12) 領収書等の金額(B) (7,682 円)

按分による政務活動費の支出額(A) × (B) 3,841 円 (1円未満端数切り捨て)

【按分率が1/2を超える場合はその理由】

領収書等貼付用紙

整理番号 725

【使途項目】(該当する項目の□に✓をつける)	
<input type="checkbox"/> 調査研究費	<input type="checkbox"/> 研修費
<input type="checkbox"/> 資料購入費	<input type="checkbox"/> 広報広聴費
<input type="checkbox"/> 会議費	<input type="checkbox"/> 人件費
<input type="checkbox"/> 要請・陳情活動費	<input type="checkbox"/> 事務所費
<input type="checkbox"/> 資料作成費	<input checked="" type="checkbox"/> 事務費
【支払者名】 ※領収書等で確認できる場合は記入不要	【支出額(政務活動費充当額)】
佐々木真由美	3,806円

0030430 00001/00001

利用料金のご案内 CONFIRMATION OF CREDIT PAYMENT



983-0836
宮城県 仙台市 宮城野区 幸町 2丁目
21-11 幸ハイツ302号室

発行年月日 DATE OF ISSUE 2022年 3月 5日

お知らせ INFORMATION

佐々木 真由美 様

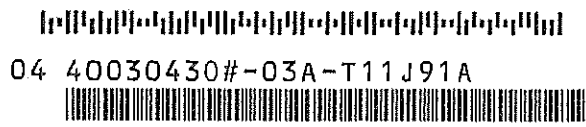

- 通信サービスご契約のお客さまへのご案内
 - ・ユニバーサルサービス料は、日本全国における加入電話・公衆電話等の提供確保のため、NTT東・西日本に支払われるものです。
 - ・電話リレーサービス料は、聴覚や発話に障がいのある方との意思疎通を手話等で仲介するサービス提供のため、日本財団電話リレーサービスに支払われるものです。
- 電話リレーサービス料の番号単価の改定について
電話リレーサービス料は2022年2月ご利用分から2022年3月ご利用分については発生しません。
- 2年契約等をご契約のお客さまへ(法人のお客さまの一部契約を除く)
2年契約等の解除料は3月末で廃止します。2年契約等による割引は4月以降も継続しますが、プラン変更により終了する場合があります。

ご利用年月 BILLING PERIOD	2022年 2月
振替日 DUE DATE	ご利用のJ:COM料金振替日
ご利用料金 TOTAL AMOUNT DUE	12,399円

サービス別ご利用料金	
au電話料金 (内訳)	8,901円 (7,612円)
au機器代金	1,289円
auかんたん決済利用料	2,950円 548円
※うち消費税等 10%対象 (課税対象額は7,612円でした。)	761円
※au合計台数 2台	

max!!

【使途の内容等】	調査活動及び市民相談時の電話代 (2月分) (詳細別紙参照)
※出張については、出張記録簿を作成し添付する。 ※その他の支出については、支出の内容や具体の品名等を記入する。(領収書等で確認できる場合は記入不要)	
【按分による支出】	※按分により充当する場合に記入する。
按分率(A) (1 / 2)	領収書等の金額(B) (7,612円)
按分による政務活動費の支出額(A) × (B)	3,806円 (1円未満端数切り捨て)
【按分率が1/2を超える場合はその理由】	

料金内訳書

<凡例> *：税込または免税料金等、#：旧税率計算対象料金
内訳に「*」がある料金は、「消費税等」「課税対象額」の計算対象外です。

0 0000430 00001700001 0

ご利用項目	金額(円)	内訳(円)	備考
● a u 電話料金			● 合計 8,901円
ご利用番号	7,612		お客様コード
< 2月ご利用内訳 >	7,612		ご利用月数は2022年 3月で17年 6ヶ月目です。
▼ プラン利用料	5,680		
新 a u ビタットプラン+通話定額		4,180	
新 a u ビタットプラン(データ)		3,200	データ利用量は1GB~4GBです。
2年契約+家族割		-1,500	
LTE NET		300	
家族割プラス/a u スマートバリュー		-500	カウント対象回線数 1台
▼ オプション使用料	300		
電話きほんパック		300	
▼ 通話料/新 a u ビタットプラン+通話定額	48		
通話料		15,600	
SMS(Cメール)送信料		48	
通話定額割引額		-15,400	
家族間通話全額割引(2年契約+家族割)		-200	
▼ 故障紛失サポート(ACS)/税込	979		
Apple製品保証/税込		770	* (本体価格700円)
Apple製品 紛失補償/税込		209	* (本体価格190円)
▼ ユニバーサルサービス料	2		
▼ 消費税等(10%)	603		10%消費税の課税対象額 6,030円
ご利用番号	1,289		お客様コード
< 2月ご利用内訳 >	1,289		ご利用月数は2022年 3月で 2年 9ヶ月目です。
▼ プラン利用料	1,200		
スーパーカケホ(ケータイ/V)		2,700	
2年契約+家族割		-1,500	
▼ オプション使用料	380		
故障紛失サポート		380	
▼ 通話料/スーパーカケホ(ケータイ/V)	0		
通話料		380	
スーパーカケホ(ケータイ/V)割引額		-320	
家族間通話全額割引(2年契約+家族割)		-60	
▼ 請求総額割引	-451		
毎月割/税込		-451	* 2022年 8月ご請求分まで適用
▼ ユニバーサルサービス料	2		
▼ 消費税等(10%)	158		10%消費税の課税対象額 1,582円
● a u 機器代金			● 合計 2,950円
番号	2,050		
▼ 購入機器代金	2,050		
分割支払金		2,050	* 48回払い29回目。残額 38,950円 アップグレードプログラムが利用可能です。
ご利用番号	900		
▼ 購入機器代金	900		
分割支払金		900	* 36回払い31回目。残額 4,500円
● a u かんたん決済利用料			● 合計 548円
ご利用番号	548		
▼ a u かんたん決済利用料	548		
a u スマートパスプレミアム/税込		548	*
			● 総合計 12,399円

領収書等貼付用紙

整理番号 726

<p>【使途項目】(該当する項目の□に✓をつける)</p> <p> <input type="checkbox"/> 調査研究費 <input type="checkbox"/> 研修費 <input type="checkbox"/> 会議費 <input type="checkbox"/> 要請・陳情活動費 <input type="checkbox"/> 資料作成費 <input type="checkbox"/> 資料購入費 <input type="checkbox"/> 広報広聴費 <input type="checkbox"/> 人件費 <input type="checkbox"/> 事務所費 <input checked="" type="checkbox"/> 事務費 </p>	
<p>【支払者名】 ※領収書等で確認できる場合は記入不要</p> <p>佐藤幸雄</p>	<p>【支出額(政務活動費充当額)】</p> <p>7,448円</p>
<p>※ 領収書その他の証拠書類の貼付欄(重ならないように貼付すること)</p> <p>領収書明細は別紙</p>	
<p>【使途の内容等】</p> <p>事務費に係る、固定電話料。携帯電話料金(電報代除く)2022年2月分 $17,278 - 1,833 - 548 = 14,897 \div 2 = 7,448$</p> <p>※出張については、出張記録簿を作成し添付する。 ※その他の支出については、支出の内容や具体の品名等を記入する。(領収書等で確認できる場合は記入不要)</p>	
<p>【按分による支出】 ※按分により充当する場合に記入する。</p> <p>按分率(A) (1 / 2) 領収書等の金額(B) (14,897 円)</p> <p>按分による政務活動費の支出額(A) × (B) <u>7,448 円</u> (1円未満端数切り捨て)</p> <p>【按分率が1/2を超える場合はその理由】</p>	

981-8003
宮城県 仙台市 泉区 南光台 1丁目 56-15-1
佐藤 幸雄 様

お知らせ

- 通話サービスご契約のお客さまへのご案内
 - ・ユニバーサルサービス料は、日本全国における加入電話・公衆電話等の提供確保のため、NTT東・西日本に支払われるものです。
 - ・電話リレーサービス料は、聴覚や発語ご障がいのある方との意思疎通を手話等で仲介するサービス提供のため、日本テレコム電話リレーサービスに支払われるものです。
- 電話リレーサービス料の番号単価の改定について
電話リレーサービス料は2022年2月ご利用分から2022年3月ご利用分については発生しません。
- 2年契約等をご契約のお客さまへ（法人のお客さまの一部契約を除く）
2年契約等の解除料は3月末まで発生します。2年契約等による割引は4月以降も継続しますが、プラン変更により終了する場合があります。

KDDIをご利用いただきまして誠にありがとうございます。

ご利用年月 <small>BILLING PERIOD</small>	2022年 2月
振替日(注1) <small>DEBIT DATE</small>	ご利用クレジット会社の規約に基づく振替日
ご利用料金 <small>TOTAL AMOUNT DUE</small>	17,278円

サービス別ご利用料金	
au電話料金 (内訳)	8,894円
au機器代金	1,833円
auかんたん決済利用料	548円
auひかり料金	6,003円
※うち消費税等 10%対象 (課税対象額は13,544円でした。)	1,353円
※au合計台数	1台

クレジットカード番号
CREDIT CARD No.

ご請求コード
CUSTOMER CODE

※1
ご利用のサービスが終了した場合は、ご利用のサービスが終了した日から起算して1年以内の請求日(お支払日)までお支払いください。お支払いの滞りは、ご利用のサービスが停止される場合があります。また、お支払いの滞りは、ご利用のサービスが停止される場合があります。また、お支払いの滞りは、ご利用のサービスが停止される場合があります。

お問い合わせ先

◆au au携帯電話から 157 一般電話から 0120-977-033
受付時間 9時～20時(年中無休・無料) ◆povo WEBのサポートページをご確認ください

料金内訳書

※凡例> * 税込または免税料金等、# : 旧税率計算対象料金
内訳に * がある料金は、消費税等 課税対象額、の計課対象外です。

KDDI株式会社

佐藤 幸雄 様

ご請求コード: [REDACTED] 発行日: 2022年 3月 9日 1頁

● au電話料金

ご利用項目	金額(円)	内訳(円)
[REDACTED]	8,894	
< 2月ご利用内訳 >	8,894	
▼ プラン利用料	7,280	
使い放題MAX 5G+通話定額2		2,880
使い放題MAX 5G/データ		5,500
au PAY カードお支払い割		-100
家族割プラス/auスマートバリュー		-1,000
▼ オプション使用料	660	
故障紛失サポート		660
▼ 通話料/使い放題MAX 5G+通話定額2	144	
通話料		7,140
SMS (Cメール) 送信料		144
通話定額2 割引額		-7,080
家族間通話全額割引 (家族割)		-60
▼ ユニバーサルサービス料	2	
▼ 消費税等 (10%)	808	
データ利用量 (データ容量消費あり)	1.77GB	
データ利用量 (データ容量消費なし)	1.53GB	

● 合計

8,894円

備考
お客様コード [REDACTED]
ご利用月数は2022年 3月で25年 8ヶ月目です。

基本使用料と通話定額2 (1800円) の合算額です

カウント対象回線数 1台

10%消費税の課税対象額 8,086円

● au機器代金

ご利用項目	金額(円)	内訳(円)
[REDACTED]	1,833	
▼ 購入機器代金	1,833	
分割支払金		

● 合計

1,833円

備考

1,833* 24回 (延長時47回) 払い15回目。残額 45,490円
買い替え時に旧機種返却で、かえトクプログラムがご利用可能です

● auかんたん決済利用料

ご利用項目	金額(円)	内訳(円)
[REDACTED]	548	
▼ auかんたん決済利用料	548	
auスマートパスプレミアム/税込		548*

● 合計

548円

備考

● auひかり料金

ご利用項目	金額(円)	内訳(円)
[REDACTED]	6,003	
< 2月ご利用内訳 >	6,003	
▼ 基本使用料	5,500	
電話サービス月額利用料		500
ネット月額利用料 (ずっとギガ得プラン)		5,000
▼ 通話料	56	
国内通話料 (auおうち電話以外)		56
国内通話料 (auおうち電話)		8
auまとめトーク割引 (国内通話分)		-8
携帯電話 (au) への通話料		15
auまとめトーク割引 (au携帯電話分)		-15
▼ 請求総額割引	-100	
口座振替・クレジットカード割引額		-100
▼ ユニバーサルサービス料	2	
▼ 消費税等 (10%)	545	

● 合計

6,003円

備考

auひかり ホーム

02/01~02/28利用分
02/01~28利用 更新期間2022/10~2022/12

ご契約の電話番号: 022-272-4863

ご契約の電話番号: 022-272-4863

ご契約の電話番号: 022-272-4863

10%消費税の課税対象額 5,458円

● 総合計

17,278円

・通話定額2 または通話定額ライト2ご加入者は、通話きほんパックが無料となります。

領収書等貼付用紙

整理番号 727

【使途項目】(該当する項目の□に✓をつける)	
<input type="checkbox"/> 調査研究費 <input type="checkbox"/> 研修費 <input type="checkbox"/> 会議費 <input type="checkbox"/> 要請・陳情活動費 <input type="checkbox"/> 資料作成費	
<input type="checkbox"/> 資料購入費 <input type="checkbox"/> 広報広聴費 <input type="checkbox"/> 人件費 <input type="checkbox"/> 事務所費 <input checked="" type="checkbox"/> 事務費	
【支払者名】 ※領収書等で確認できる場合は記入不要 竹中 栄雄	【支出額(政務活動費充当額)】 3,349 円

※ 領収書その他の証拠書類の貼付欄(重ならないように貼付すること)

別紙明細参照

【使途の内容等】		
政務活動に係る携帯電話料金	2月分	6,699 円
※出張については、出張記録簿を作成し添付する。 ※その他の支出については、支出の内容や具体の品名等を記入する。(領収書等で確認できる場合は記入不要)		
【按分による支出】 ※按分により充当する場合に記入する。		
按分率(A) (1 / 2)	領収書等の金額(B) (6,699 円)
按分による政務活動費の支出額(A) × (B) <u>3,349 円</u> (1円未満端数切り捨て)		
【按分率が1/2を超える場合はその理由】		

料金内訳書

<凡例>*：税込または免税料金等、#：旧税率計算対象料金
内訳に「*」がある料金は、「消費税等」「課税対象額」の計算対象外です。

KDDI株式会社

竹中 栄雄 様

ご請求コード： [REDACTED]

発行日：2022年 3月 3日

1頁

●au電話料金

●合計

6,699円

ご利用項目	金額(円)	内訳(円)	備考
< 2月ご利用内訳 >	6,699		
▼プラン利用料	5,780		
使い放題MAX 5G+通話定額2		2,880	基本使用料と通話定額2 (1800円) の合算額です
使い放題MAX 5G/データ		5,500	
料金プラン割引 (データ利用3GB以下)		-1,500	
au PAY カードお支払い割		-100	
家族割プラス/auスマートバリュー		-1,000	カウント対象回線数 1台
▼通話料/使い放題MAX5G+通話定額2	138		
通話料		10,400	
SMS (Cメール) 送信料		138	
通話定額2 割引額		-10,400	
au→自宅割		-80	au→自宅割により対象通話を割引します。 0570ナビダイヤル、0180テレドームなどの通話料です。
▼各種ダイヤルサービス通話料	170		
ユニバーサルサービス料		2	
▼消費税等 (10%)	609		10%消費税の課税対象額 6,090円
データ利用量 (データ容量消費なし)	2.95GB		

●au機器代金

●合計

6,156円

ご利用項目	金額(円)	内訳(円)	備考
	1,453		
▼購入機器代金	1,453		
分割支払金		1,453*	24回 (延長時47回) 払い11回目。残額 65,436円 買い替え時に旧機種返却で、かえトクプログラムがご利用可能です
	1,453		
▼購入機器代金	1,453		
分割支払金		1,453*	24回 (延長時47回) 払い11回目。残額 65,436円 買い替え時に旧機種返却で、かえトクプログラムがご利用可能です
	3,250		
▼購入機器代金	3,250		
分割支払金		3,250*	24回 (延長時47回) 払い11回目。残額 105,000円 買い替え時に旧機種返却で、かえトクプログラムがご利用可能です

●auかんたん決済利用料

●合計

678円

ご利用項目	金額(円)	内訳(円)	備考
	678		
▼auかんたん決済利用料	678		
auスマートパスプレミアム/税込		548*	
auかんたん決済/情報料/税込		130*	

次ページもご確認下さい

領収書等貼付用紙

整理番号 728

【使途項目】(該当する項目の□に✓をつける)	
<input type="checkbox"/> 調査研究費 <input type="checkbox"/> 研修費 <input type="checkbox"/> 会議費 <input type="checkbox"/> 要請・陳情活動費 <input type="checkbox"/> 資料作成費	
<input type="checkbox"/> 資料購入費 <input type="checkbox"/> 広報広聴費 <input type="checkbox"/> 人件費 <input type="checkbox"/> 事務所費 <input checked="" type="checkbox"/> 事務費	
【支払者名】 ※領収書等で確認できる場合は記入不要 竹中 栄雄	【支出額(政務活動費充当額)】 2,226 円
※ 領収書その他の証拠書類の貼付欄(重ならないように貼付すること)	
別紙明細参照	
【使途の内容等】	
政務活動に係る通信費 2月分	固定電話料 1,592 円 HPプロバイダ 2,860 円 計 4,452 円
※出張については、出張記録簿を作成し添付する。 ※その他の支出については、支出の内容や具体の品名等を記入する。(領収書等で確認できる場合は記入不要)	
【按分による支出】 ※按分により充当する場合に記入する。	
按分率(A) (1 / 2) 領収書等の金額(B) (4,452 円)	
按分による政務活動費の支出額(A) × (B)	2,226 円 (1円未満端数切り捨て)
【按分率が1/2を超える場合はその理由】	

料金内訳書

<凡例>*：税込または免税料金等、#：旧税率計算対象料金
内訳に「*」がある料金は、「消費税等」、「課税対象額」の計算対象外です。

KDDI 株式会社

作中 栄雄 様

ご請求コード: [REDACTED]

発行日: 2022年 3月 3日

2頁

●auひかり料金

●合計

ご利用項目	金額(円)	内訳(円)
	2,842	
< 2月ご利用内訳 >	2,842	
▼基本使用料	500	
電話サービス月額利用料		500
▼オプション使用料	400	
発信番号表示利用料		400
▼通話料	32	
国内通話料 (auおうち電話以外)		32
携帯電話 (au) への通話料		93
auまとめトーク割引 (au携帯電話分)		-93
▼機器サービス利用料	400	
マンションモデムレンタル料		400
HGW内蔵無線LAN親機機能使用料		500
HGW内蔵無線LAN親機機能使用料割引		-500
▼手数料・諸費用	1,250	
初期費用 (分割)		1,250
▼ユニバーサルサービス料	2	
▼消費税等 (10%)	258	

備考
auひかり マンション タイプV 個別2
02/01~02/28利用分
ご契約の電話番号: 022-263-4150
ご契約の電話番号: 022-263-4150
11n規格無線LAN親機機能の料金適用となります
24回払い14回目。残額12,500円
10%消費税の課税対象額 2,584円

2,842円
-1,250円
1,592円

●auひかり (提携プロバイダ) 料金

●合計

ご利用項目	金額(円)	内訳(円)
	2,860	
▼他社ご利用料金	2,860	
So-netご利用代金		2,860*

備考
So-net 2022年01月利用分

2,860円

●auでんき料金

●合計

ご利用項目	金額(円)	内訳(円)
	14,536	
< 1月ご利用内訳 >	14,536	
▼でんきご利用料金	13,351	
電気料金 でんきMプラン (東北)		11,527
燃料費調整額		329
再エネ発電賦課金/税込		1,495*
▼消費税等 (10%)	1,185	

備考
供給地点特定番号 [REDACTED]
1月 1日~ 1月31日利用分
ご使用量 4.45 kWh (前年同月) 79 kWh
10%消費税の課税対象額 11,856円

14,536円

●総合計

33,771円

- ・通話定額2または通話定額ライト2ご加入者は、電話着信パックが無料となります。
- ・「So-netご利用料金」の料金明細はSo-netのマイページでご確認できます。
マイページ: <https://www.so-net.ne.jp/mypage/>
- ・auでんきのご契約内容・料金詳細は、My auでご確認いただけます。また、料金詳細はauでんきアプリ/Webサービスでもご確認いただけます。

領収書等貼付用紙

整理番号 729

【使途項目】(該当する項目の□に✓をつける)	
<input type="checkbox"/> 調査研究費 <input type="checkbox"/> 研修費 <input type="checkbox"/> 会議費 <input type="checkbox"/> 要請・陳情活動費 <input type="checkbox"/> 資料作成費 <input type="checkbox"/> 資料購入費 <input type="checkbox"/> 広報広聴費 <input type="checkbox"/> 人件費 <input type="checkbox"/> 事務所費 <input checked="" type="checkbox"/> 事務費	
【支払者名】 ※領収書等で確認できる場合は記入不要 竹中 栄雄	【支出額(政務活動費充当額)】 1,540 円
※ 領収書その他の証拠書類の貼付欄(重ならないように貼付すること)	
別紙明細参照	
【使途の内容等】	
政務活動に係るインターネットFAX料金 2月分	3,080 円
※出張については、出張記録簿を作成し添付する。 ※その他の支出については、支出の内容や具体の品名等を記入する。(領収書等で確認できる場合は記入不要)	
【按分による支出】 ※按分により充当する場合に記入する。	
按分率(A) (1 / 2)	領収書等の金額(B) (3,080 円)
按分による政務活動費の支出額(A) × (B)	1,540 円 (1円未満端数切り捨て)
【按分率が1/2を超える場合はその理由】	

(宛先)

〒984-0061
仙台市
若林区南磯治町101-1
シャンボール第2 2 荒町107
仙台市議会議員
竹中 ひでお 様
お客様ID: [REDACTED]

(差出人)

101-0044 / 〒101-0044
Tokyo / 東京都
2-2-2, Kaji-cho, Chiyoda-ku / 千代田区鍛冶町2丁目2番2号
Kanda Park Plaza 5F Room B / 神田パークプラザ5階 B室
j2 Global Japan YK

ご請求内容

前月請求残高:		JPY ¥	0
ご入金合計額:		JPY ¥	-3,080
当月請求合計額:		JPY ¥	3,080
ご利用金額:	JPY ¥	2,800	
クレジット / 調整:	JPY ¥	0	
消費税	10.000%	JPY ¥	280
未払い残高:		JPY ¥	0

方法: クレジットカード
支払期日: ご指定のカード会社から別途ご請求となります。ご登録いただいているクレジットカードのお支払日に、自動的に引き落としされます。

ご請求明細

ご利用日	ご利用内容	ご利用金額
番号: [REDACTED]		
2022年2月17日	月額基本使用料	JPY ¥ 1,800
	小計:	JPY ¥ 1,800

ご利用日	ご利用内容	ご利用金額
番号: [REDACTED]	その他	
2022年2月8日	利用金額	JPY ¥ 1,000
	小計:	JPY ¥ 1,000
	合計:	JPY ¥ 2,800

この請求書は、クレジットカード会社から発行された請求書に基づいて作成されています。請求書の内容は、クレジットカード会社の記録と一致するものと見做されます。

領収書等貼付用紙

整理番号 730

【使途項目】(該当する項目の□に✓をつける)	
<input type="checkbox"/> 調査研究費 <input type="checkbox"/> 研修費 <input type="checkbox"/> 会議費 <input type="checkbox"/> 要請・陳情活動費 <input type="checkbox"/> 資料作成費 <input type="checkbox"/> 資料購入費 <input type="checkbox"/> 広報広聴費 <input type="checkbox"/> 人件費 <input type="checkbox"/> 事務所費 <input checked="" type="checkbox"/> 事務費	
【支払者名】 ※領収書等で確認できる場合は記入不要 公明党仙台市議団	【支出額(政務活動費充当額)】 71,280 円

※ 領収書その他の証拠書類の貼付欄(重ならないように貼付すること)

◎ 804-03-03		*71,280		SMTハナ	
904-03-03		*59,216		SMTハナ	
1004-03-07		*7,128		HC)ミツヒ"シHBL	

【使途の内容等】
控室 カラー印刷機リース代 3 月分
(口座引落)

※出張については、出張記録簿を作成し添付する。
※その他の支出については、支出の内容や具体的品名等を記入する。(領収書等で確認できる場合は記入不要)

【按分による支出】 ※按分により充当する場合に記入する。

按分率(A) (/) 領収書等の金額(B) (円)
按分による政務活動費の支出額(A) × (B) 円 (1円未満端数切り捨て)

【按分率が1/2を超える場合はその理由】

領収書等貼付用紙

整理番号 731

【使途項目】(該当する項目の□に✓をつける)

- 調査研究費 研修費 会議費 要請・陳情活動費 資料作成費
- 資料購入費 広報広聴費 人件費 事務所費 事務費

【支払者名】 ※領収書等で確認できる場合は記入不要
公明党仙台市議団

【支出額(政務活動費充当額)】
59,216 円

※ 領収書その他の証拠書類の貼付欄(重ならないように貼付すること)

804-03-03	*71,280	SMTハナ
⑨ 904-03-03	*59,216	SMTハナ
1004-03-07	*7,128	HC)ミツヒ"シHBL

【使途の内容等】

控室用パソコン リース代 3 月分
(口座引落)

※出張については、出張記録簿を作成し添付する。

※その他の支出については、支出の内容や具体的品名等を記入する。(領収書等で確認できる場合は記入不要)

【按分による支出】 ※按分により充当する場合に記入する。

按分率(A) (/) 領収書等の金額(B) (円)

按分による政務活動費の支出額(A) × (B) 円 (1円未満端数切り捨て)

【按分率が1/2を超える場合はその理由】



仙台市青葉区国分町3丁目7-1

T.E.L. (無料) 0120-002-992

還付先：〒983-0841

仙台市宮城野区 原町

6丁目 日本郵便株式会社仙台東郵便局

私書箱2号 7

社用 101001111001 02290 02240 00*

コード NTT東日本料金請求書
(NTTEAST-Bill)



仙台市役所 1階
公明党・仙台市議会 様



2022年 3月 17日発行

※お問い合わせの際は、番号をよくお確かめのうえおかけください。

ご注文・お問い合わせは局番なしの「116」へ(無料) 携帯電話・PHSからは
0120-116-000(無料)

電話の故障は局番なしの「113」へ(無料) 携帯電話・PHSからは
0120-444-113(無料)

ひかり電話の故障は0120-000-113へ(無料) 携帯電話・PHSからも利用可能

料金お問い合わせ先 0120-002-992 (無料)

日ごろ、NTT東日本をご利用いただきましてありがとうございます。
ご利用料金内訳書の内容を十分ご確認のうえ、お支払い願います。

お客さま電話番号等	ご請求年月 2022年 3月分	ご請求額 (Charge) 5,720 円	お支払期限 (Due Date) 2022年 3月 31日
ご請求の内訳	金額 (円)	お知らせ	
NTT東日本ご利用分 (合計)	5,720 5,720	詳細については、「ご利用料金内訳書」をご覧ください。	

●お支払期限後に支払われた場合は、年14.5%(1日当たり約0.04%)の延滞利息をお支払いいただく場合もあります。

営業時間

料金お問い合わせ電話受付
午前9時～午後5時
※土曜・日曜・祝日・年末年始(12月29日～1月3日)は休業とさせていただきます。

※下の部分を切り取り、裏面の各お支払い場所にてお支払い願います。

ご利用料金内訳書

料金内訳名	金額(円)	税区分	ご利用期間等のお知らせ
【NTT東日本ご利用分】			
フレッツ光利用料 (N・ファミリーHS)	5,200	合算	2月 1日～ 2月28日: お客さまID
消費税相当額	520		
(内訳) 消費税相当額 (合算分)	(520)		合算表示の料金を合計した5,200円に10%を乗じて算出しています。
(合計)	5,720		

領収書等貼付用紙

整理番号 734

【使途項目】(該当する項目の□に✓をつける)

調査研究費 研修費 会議費 要請・陳情活動費 資料作成費
 資料購入費 広報広聴費 人件費 事務所費 事務費

【支払者名】 ※領収書等で確認できる場合は記入不要
公明党仙台市議団

【支出額(政務活動費充当額)】
15,400 円

※ 領収書その他の証拠書類の貼付欄(重ならないように貼付すること)

領収証(Receipt)

ご請求番号
[REDACTED]

お客さま氏名
公明党仙台市議団 様

金額
2022年 3月分
¥15400

うち、消費税等
¥1400

NTTコミュニケーションズ株式会社
ビルINGKカスタマセンタ
料金お問合せ先
0120-047128

収入印紙貼付欄
郵便局は収入印紙不要
(お客さま)

領収日付印
22.3.29
2022.3.29

【使途の内容等】
インターネット接続サービス利用料 3月分

※出張については、出張記録簿を作成し添付する。
※その他の支出については、支出の内容や具体の品名等を記入する。(領収書等で確認できる場合は記入不要)

【按分による支出】 ※按分により充当する場合に記入する。

按分率(A) (/) 領収書等の金額(B) (円)

按分による政務活動費の支出額(A) × (B) 円 (1円未満端数切り捨て)

【按分率が1/2を超える場合はその理由】

ご利用料金の内訳

料金お問合せ先 ビリングカスタマセンタ
0120-047128

ご請求番号	ご請求年月		
[Redacted]	2022年 3月分		
回線番号 / 料金内訳名	金額 (円)	税区分	ご利用期間等のお知らせ
[Redacted]			仙台市議会
・NTTコミュニケーションズご利用分 [ビジネス向けIP系サービス] OCN光「フレッツ」IPoE IP1 IPoE対応ルーターO2 利用料 一元故障受付サービス利用料	11,000 2,500 500	合算 合算 合算	2月 1日～ 2月28日 標準プランご利用です オンサイト保守 (24時間365日)
消費税相当額 (合計)	1,400		消費税率により算出した消費税相当額をこの項目に表示しています 合算表示の料金を合計した金額に10%を乗じて算出しています
(内訳) 消費税相当額 (合算) 1.0%	(1,400)		
(小計)	15,400		
(合計)	15,400		

NTT Communications NTTコミュニケーションズ株式会社

ビリングカスタマセンタ

TEL 0120-047128

791-8013

松山市山越3丁目15番15号
NTT山越ビル

社用 BH1111311004 09381 09381 00

NTTコミュニケーションズ料金請求書
(NTTCommunications-Bill)

2022年 3月 17日発行

日ごろ、NTTコミュニケーションズをご利用いただきましてありがとうございます。
裏面のお支払い場所にこの請求書をご持参のうえ、お支払いください。

980-8671
宮城県仙台市 青葉区国分町3丁目
7-1 仙台市役所1階

公明党仙台市議会 様

社用
コード



お手続きはWebが便利!! (24時間簡単)
パソコン タブレットで!! www.ntt.com/b-charge
請求書送付先変更、一括請求追加、口座振替申込書送付
※詳しくは裏面をご覧ください。

料金お問合せ先 ※電話番号はお間違えのないようご注意ください
ビリングカスタマセンタ bill@ntt.com
0120-047128 受付時間 (平日) 9:00~17:00

ご請求番号	ご請求年月	ご請求額 (Charge)	お支払期限 (Due Date)
[Redacted]	2022年 3月分	15,400円	2022年 3月 31日
ご請求の内訳	金額 (円)	お知らせ	
NTTコミュニケーションズご利用分	15,400	うち消費税相当額は、1,400円です	

●お支払期限後に支払われた場合は、年14.5%(1日当たり約0.04%)の延滞利息をお支払いいただく場合もあります。

領収書等貼付用紙

整理番号 735

【使途項目】(該当する項目の□に✓をつける)

調査研究費 研修費 会議費 要請・陳情活動費 資料作成費
 資料購入費 広報広聴費 人件費 事務所費 事務費

【支払者名】 ※領収書等で確認できる場合は記入不要
公明党仙台市議団

【支出額(政務活動費充当額)】
64,831 円

※ 領収書その他の証拠書類の貼付欄(重ならないように貼付すること)

受取書(ご依頼人控え)

依頼日	年	月	日
金額	64,831 円		
発行所	七十七 荒町支店		
受取人	リコージャパン(カ)		
ご依頼人	コクメイトウ		
上記のどおり振込金(手数料)として受取りました。			

銀行 _____ 支店 _____

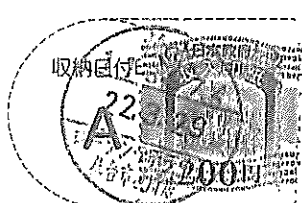

22.3.29

代行業社 リコーリース株式会社

【使途の内容等】
控室プリンター利用料

※出張については、出張記録簿を作成し添付する。
 ※その他の支出については、支出の内容や具体の品名等を記入する。(領収書等で確認できる場合は記入不要)

【按分による支出】 ※按分により充当する場合に記入する。

按分率(A) (/) 領収書等の金額(B) (円)

按分による政務活動費の支出額(A) × (B) 円 (1円未満端数切り捨て)

【按分率が1/2を超える場合はその理由】

ご請求書

RICOH

980-0803
 仙台市 青葉区国分町3丁目7-1

レージ: 0001/0002

公明党
 仙台市議団 様

発行日2022年02月28日 請求No. 22029631531

リコージャパン株式会社

お問合わせ 請求書お問合せ窓口
 川崎市川崎区日進町1-14 キューブ



TEL: 0120-981-415 2030401 20301061

※電話番号のお掛け間違いにご注意ください

301AKA1026649# 041251 0001/0002

お客様コード XXXXXXXXXX

下記の通りご請求申し上げます。

2022年02月28日締分 お支払期日2022年03月31日 お支払方法 振込

今回ご請求金額(税込) **64,831 円**

振込銀行	支店	種類	口座番号
七十七	荒町支店	普通	9000712
名義人リコージャパン(カ)			

取組目細】

月日	商品名	伝票No ご発注No・備考	数量	単価	お買上金額 [税抜]	消費税金額
02.26	MPC3003 パフォーマンスチャージ	080001 02/20 シメ			58,938	5,893
	お買上金額 合計	(税込)	64,831		58,938	5,893
	—	10%対象 (税込)	64,831		58,938	5,893

お知らせ】

込の場合は手数料ご負担をお願い致します。手数料不要の口座引落もご用意しておりますので詳しくは上記連絡先へお問合せ下さい。

サービス料金計算明細

<伝票No 080001 >

・トナー込み契約です。

設置先名: 仙台市議団

MPC3003SP

機番: 660365

今回検針内容

2月20日

前回検針内容

1月20日

ご使用カウント

モノカラー総出力

161,787 カウント

159,094 カウント

2,693 カウント

フルカラー総出力 ①

117,994 カウント

115,741 カウント

2,253 カウント

フルカラーコピー (①-②)

24,924 カウント

24,746 カウント

178 カウント

フルカラープリント ②

93,070 カウント

90,995 カウント

2,075 カウント

追加サービス

カンタン文字認識タイプV2

パフォーマンスチャージ

単価/金額

カウント/月/率

内訳金額

モノカラー総出力

2,693カント

控除 2%の控除カウント

54カント

請求カウント

2,639カント

1 - 1000 /月

3.2円

1,000カント

3,200円

1001 - 以上 /月

3.2円

1,639カント

5,244円

フルカラーコピー

178カント

控除 3%の控除カウント

6カント

請求カウント

172カント

1 - 1000 /月

20.0円

172カント

3,440円

フルカラープリント

2,075カント

控除 3%の控除カウント

63カント

請求カウント

2,012カント

1 - 1000 /月

20.0円

1,000カント

20,000円

1001 - 以上 /月

20.0円

1,012カント

20,240円

カンタン文字認識タイプV2

500円

1ヶ月

500円

7年目以降アップ額

6,314円

消費税等

58,938円

-1167-

10%

5,893円

領収書等貼付用紙

整理番号 736

【使途項目】(該当する項目の□に✓をつける)

調査研究費 研修費 会議費 要請・陳情活動費 資料作成費
 資料購入費 広報広聴費 人件費 事務所費 事務費

【支払者名】 ※領収書等で確認できる場合は記入不要
公明党仙台市議団

【支出額(政務活動費充当額)】
5,673 円

※ 領収書その他の証拠書類の貼付欄(重ならないように貼付すること)



キャッシュサービス
ご利用控え

毎度ご利用いただきありがとうございます。

お取引種別	機番	処理番号	お取引日付
お振込	0124866	04-03-29	
銀行番号	ご振金店	科目・口座番号	ご利用店
			207
お取引金額		お取引後残高	
万円	五千円	二千円	千円
			500円
			100円
			50円
			10円
			5円
			1円
時刻	手数料	お取引金額	
13:18	¥110	¥5,563	
おつり	お取引後の残高		

手数料のうち振込手数料 ¥110
000042

お振込先
お振込宛先
お振込金額
お振込日

七十七銀行
本店営業部
普通 9437681
フジファイル&ビジネスインナー・ウヨソ
ツヤハ・ソ(カ)様
コウメイトウセンタ"イツキ"タソ 様
電話番号 022-214-8718

七十七銀行 裏面も合せて
ご利用ください。

【使途の内容等】
控室コピー機利用料
(振込手数料含む)

※出張については、出張記録簿を作成し添付する。
※その他の支出については、支出の内容や具体の品名等を記入する。(領収書等で確認できる場合は記入不要)

【按分による支出】 ※按分により充当する場合に記入する。

按分率(A) (/) 領収書等の金額(B) (円)

按分による政務活動費の支出額(A) × (B) 円 (1円未満端数切り捨て)

【按分率が1/2を超える場合はその理由】

980-0803
 仙台市青葉区国分町3丁目7-1
 1F

仙台市議会事務局

公明党仙台市議団 事務室

御中

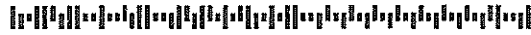

お問合せ番号: [Redacted]

毎度格別のお引立に預り厚くお礼申し上げます。
 ご請求内容のお問合わせ、ご購入の住所、部課名、届け日の変更は
 下記の窓口へ、「お問合せ番号」と共にご連絡をお願いします。

164-0012
 東京都中野区本町2丁目4番1号
 中野坂上サンブライツイン南18階

富士フィルムサービスクリエイティブ
 事務サービス部

TEL:0120-069-860
 FAX:0120-21-2369

お 支 払 の ご 案 内	お支払約束手日	年 月 日
	お支払方法	お振込
	金融機関名	七十七銀行
	本・支店名	本店営業部
	預金種目/口座番号	普通預金 / 9437681
	指定口座名	富士フィルムビジネスイノベーション ヨンジャパン株式会社

備考:



請 求 書

発行日: 年 月 日
 請求書番号: 820301-0179277

様

今回ご請求額 5,563円

宮城県仙台市青葉区五橋1丁目1番23号
 富士フィルムビジネスイノベーション株式会社
 宮城支社長 佐藤 敏之



毎度お引立を賜りありがとうございます。上記のとおりご請求申し上げます。

お問合せ番号: [Redacted] 電話: 0120-069-860

1	料 金 項 目 / 品 名	期 間 / 送 品 N O	枚 数 / 数 量	単 価	小 計 (円)	合 計 (円)
1	複写料	2022/02/01-2022/02/28				5058
2	黒モード	1カット 1000カット	359	7.66	2749	
3	フルカラー	1カット 1000カット	57	40.52	2309	
4	ご使用合計		416			
5						
6	【代金/料金合計】					5058
7	【消費税および地方消費税(10%)】					505
8	【今回ご請求額】					5563
9						
0	※ご利用機種/機械番号: DocuCentre-IV C2275 PFS 491979					
1	(今回) (前回) (テスト) (ミス)	2022/02/01-2022/02/28				
2	152846 (152483) (0) (4)	設置先	仙台市議会事務局			
3	(38987) (38929) (0) (1)	部門名	公明党仙台市議団			
4						
5						
6						
7						
8						
9						
0						
1						
2						
3						
4						
5						
6						
7						
8						
9						
0						
1						
2						
3						
4						
5						
6						
7						
8						
9						
0						
1						
2						
3						
4						
5						
6						
7						
8						
9						
0						
1						
2						
3						
4						
5						
6						
7						
8						
9						
0						
1						
2						
3						
4						
5						
6						
7						
8						
9						
0						
1						
2						
3						
4						
5						
6						
7						
8						
9						
0						
1						
2						
3						
4						
5						
6						
7						
8						
9						
0						
1						
2						
3						
4						
5						
6						
7						
8						
9						
0						
1						
2						
3						
4						
5						
6						
7						
8						
9						
0						
1						
2						
3						
4						
5						
6						
7						
8						
9						
0						
1						
2						
3						
4						
5						
6						
7						
8						
9						
0						
1						
2						
3						
4						
5						
6						
7						
8						
9						
0						
1						
2						
3						
4						
5						
6						
7						
8						
9						
0						
1						
2						
3						
4						
5						
6						
7						
8						
9						
0						
1						
2						
3						
4						
5						
6						
7						
8						
9						
0						
1						
2						
3						
4						
5						
6						
7						
8						
9						
0						
1						
2						
3						
4						
5						
6						
7						
8						
9						
0						
1						
2						
3						
4						
5						
6						
7						
8						
9						
0						
1						
2						
3						
4						
5						
6						
7						
8						
9						
0						
1						
2						
3						
4						
5						
6						
7						
8						
9						
0						
1						
2						
3						
4						
5						
6						
7						
8						
9						
0						
1						
2						
3						
4						
5						
6						
7						
8						
9						
0						
1						
2						
3				</		

【使途項目】(該当する項目の□に✓をつける)

調査研究費 研修費 会議費 要請・陳情活動費 資料作成費
 資料購入費 広報広聴費 人件費 事務所費 事務費

【支払者名】 ※領収書等で確認できる場合は記入不要
公明党仙台市議団

【支出額(政務活動費充当額)】
33 円

※ 領収書その他の証拠書類の貼付欄(重ならないように貼付すること)

**電話料金等領収証
(Receipt)**

ご請求番号または
お客さま電話番号等

お客さま氏名
仙台市議会 公明党様

金額
2022年 3月分
¥33

名称、所属機関
3円

東日本電信電話株式会社

宮城事業部

お客さまからの
料金お問い合わせ先(無料)
0120-002-992

収入印紙貼付欄

22.3.29

領収日付印

(お客さま)

22.3.29

【使途の内容等】
控室電話 通話料

※出張については、出張記録簿を作成し添付する。
※その他の支出については、支出の内容や具体の品名等を記入する。(領収書等で確認できる場合は記入不要)

【按分による支出】 ※按分により充当する場合に記入する。

按分率(A) (/) 領収書等の金額(B) (円)

按分による政務活動費の支出額(A) × (B) 円 (1円未満端数切り捨て)

【按分率が1/2を超える場合はその理由】



東日本電信電話株式会社
宮城事業部



980-0803

仙台市青葉区国分町3丁目7-1

*100%

TEL (緑) 0120-002-992

返付先: 千983-0841

仙台市宮城野区 原町

6丁目 日本郵便株式会社仙台東郵便局

私書箱2号 7

社用 101001111001 02319 02269 10*

コード NTT東日本料金請求書
(NTTEAST-Bill)



仙台市役所
仙台市議会 公明党 様



2022年 3月 17日発行

※お問い合わせの際は、番号をよくお確かめのうえおかけください。

ご注文・お問い合わせは局番なしの「116」へ(無料) 郵便電話・PHSからは 0120-116-000(無料)

電話の故障は局番なしの「113」へ(無料) 携帯電話・PHSからは 0120-444-113(無料)

ひかり電話の故障は0120-000-113へ(無料) 携帯電話・PHSからも利用可能

*0000

日ごろ、NTT東日本をご利用いただきましてありがとうございます。
ご利用料金内訳書の内容を十分ご確認のうえ、お支払い願います。

料金お問い合わせ先 0120-002-992 (無料)

お客さま電話番号等 (022)711-3454	ご請求年月 2022年 3月分	ご請求額 (Charge) 33 円	お支払期限 (Due Date) 2022年 3月 31日
ご請求番号			
ご請求の内訳	金額 (円)	お知らせ	
NTTコミュニケーションズご利用分 (合計)	33 33	詳細については、「ご利用料金内訳書」をご覧ください。	

●お支払期限後に支払われた場合は、年14.5%(1日当たり約0.04%)の延滞利息をお支払いいただく場合もあります。

料金お問い合わせ電話受付	
営業時間	午前9時～午後5時 ※土曜・日曜・祝日・年末年始(12月29日～1月3日)は休業とさせていただきます。

↓下の部分を切り取り、裏面の各お支払い場所にてお支払い願います。

料 金 内 訳 名	金 額 (円)	税区分	ご 利 用 期 間 等 の お 知 ら せ
【NTTコミュニケーションズご利用分】			
ダイヤル通話料	30	合算	2月 1日～ 2月28日、0570等をご利用の場合は、その料金を含む 合算表示の料金を合計した30円に10%を乗じて算出しています。
消費税相当額	3		
(内訳) 消費税相当額 (合算分)	(3)		
(合 計)	33		

領収書等貼付用紙

整理番号 738

【使途項目】 (該当する項目の□に✓をつける) <input type="checkbox"/> 調査研究費 <input type="checkbox"/> 研修費 <input type="checkbox"/> 会議費 <input type="checkbox"/> 要請・陳情活動費 <input type="checkbox"/> 資料作成費 <input type="checkbox"/> 資料購入費 <input type="checkbox"/> 広報広聴費 <input type="checkbox"/> 人件費 <input type="checkbox"/> 事務所費 <input checked="" type="checkbox"/> 事務費	
【支払者名】 ※領収書等で確認できる場合は記入不要 公明党仙台市議団	【支出額(政務活動費充当額)】 1,760 円

※ 領収書その他の証拠書類の貼付欄(重ならないように貼付すること)

別添のとおり

【使途の内容等】
 CATVデジタルチューナー (S T B) 利用料 3月分

※出張については、出張記録簿を作成し添付する。
 ※その他の支出については、支出の内容や具体の品名等を記入する。(領収書等で確認できる場合は記入不要)

【按分による支出】 ※按分により充当する場合に記入する。

按分率(A) (/) 領収書等の金額(B) (円)
 按分による政務活動費の支出額(A) × (B) 円 (1円未満端数切り捨て)

【按分率が1/2を超える場合はその理由】

領収証 (Receipt)

お客さま番号

お客さま氏名

公明党 仙台市議団 様

金額

1,760円

うち、消費税相当額

160円

仙台CATV株式会社

お問合せ先

お客さまセンター

10:00~17:00

TEL 0120-340-449

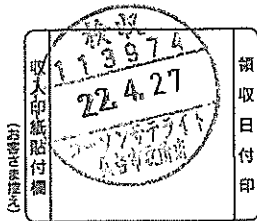

請求書

弊社サービスをご利用いただきありがとうございます。
下記のとおり請求申し上げますので、お支払期限までに裏面記載のコンビニエンスストアにてお支払いいただきますようお願い申し上げます。

※銀行でお支払いいただく場合は、下記口座へお振込みくださいますようお願いいたします。

ただし、振込手数料はお客様のご負担となりますのでご了承ください。

口座：七十七銀行名掛丁支店 普通 9045350
名義：仙台シーエーティヴィ. カ

内訳名	金額	備考
エコノミーかんた	1,760円	22/03分

合計 1,760円

万一、本通知がご入金と入れ違いとなりました場合は平にご容赦くださいますようお願い申し上げます。

令和 4年 4月19日 お客さまセンター
10:00~17:00

02071# お問合せ先 0120-340-449

VN0011391001 02071 02071 00

【使途項目】(該当する項目の□に✓をつける)

調査研究費 研修費 会議費 要請・陳情活動費 資料作成費
 資料購入費 広報広聴費 人件費 事務所費 事務費

【支払者名】 ※領収書等で確認できる場合は記入不要
公明党仙台市議団

【支出額(政務活動費充当額)】
91,630 円

※ 領収書その他の証拠書類の貼付欄(重ならないように貼付すること)

77 BANK キャッシュサービス
ご利用控え

毎度ご利用いただきありがとうございます。

お取引種別	機番	処理番号	お取引日付
お振込	012	4874	04-03-29
銀行番号	ご預金店	科目・口座番号	ご利用店
			207
お取扱金額		お取扱金額	
万円	五千円	二千円	千円
		500円	100円
		50円	10円
		5円	1円
時刻	手数料	お取引金額	
13:19	¥330	¥91,300	
おつり	お取引後の残高		

手数料のうち振込手数料		¥330	
			000044
七十七銀行 新伝馬町支店 普通 9005951 リソウカカ`クコウキ`ヨウ.カ.リソウセン タ`イツ`様 コウメイトウセンタ`イツキ`タ`ソ`様 電話番号 022-214-8718			

七十七銀行 裏面も含せて
ご費ごさい。

【使途の内容等】
控室印刷機用 インク, 用紙代
(振込手数料含む)

※出張については、出張記録簿を作成し添付する。
※その他の支出については、支出の内容や具体の品名等を記入する。(領収書等で確認できる場合は記入不要)

【按分による支出】 ※按分により充当する場合に記入する。

按分率(A) (/) 領収書等の金額(B) (円)

按分による政務活動費の支出額(A) × (B) 円 (1円未満端数切り捨て)

【按分率が1/2を超える場合はその理由】

【用途項目】(該当する項目の□に✓をつける)

- 調査研究費 研修費 会議費 要望・陳情活動費 資料作成費
- 資料購入費 広報広聴費 人件費 事務所費 事務費

【支払者名】 ※領収書等で確認できる場合は記入不要

鈴木広康

【支出額(政務活動費充当額)】

3,758 円

※ 領収書その他の証拠書類の貼付欄(重ならないように貼付すること)

別紙明細参照

【用途の内容等】

政務活動に伴う固定電話利用料(3月分)

※出張については、出張記録簿を作成し添付する。

※その他の支出については、支出の内容や具体の品名等を記入する。(領収書等で確認できる場合は記入不要)

【按分による支出】 ※按分により充当する場合に記入する。

按分率(A) (1/2) 領収書等の金額(B) (7,517 円)

按分による政務活動費の支出額(A) × (B) 3,758 円 (1円未満端数切り捨て)

【按分率が1/2を超える場合はその理由】

平素は当サービスをご利用いただき、誠にありがとうございます。
2022年3月分のご利用金額を下記の通りご請求致します。

鈴木 広康 様

ご利用サービス：IP外光ファミリーセットプラス

3月ご利用分合計	7,517円
消費税	683円
ご利用料金	6,834円

ご利用料金詳細：

光回線利用料	5,498円
基本料	500円
通話料	334円
着信番号表示	400円
ユニバーサルサービス料	2円
支払手数料	100円

- 🏠 トップ
- 🔍 ご利用明細照会
- 👉 ご利用可能枠
- 📊 ポイント照会
- 🎁 キャンペーン
- 🔒 登録内容変更

請求予定の明細
 (お支払方法変更)

2022年05月

2022年04月

2022年03月

もっと以前の明細を見る

VIEW 明細をご覧になるカード

大人の休日倶楽部ミドルカード ****-****-****-9302 ▼

照会

ポイント残高を確認 (ポイント照会)

現在のご利用可能額

カードのご利用額合計
 (割引後額合計)

※【変更】ボタンが表示されているご利用明細については分割払いやリボ払い等のお支払方法の変更が可能です。[お支払方法に関するご注意]

(単位：円)

ご利用年月日	カード番号	ご利用箇所	ご利用額 (割引後額)	海外利用			支払方法 (回数)	支払方法 変更
				現地通貨額	通貨略称	換算レート		
2022 04/07	****-****- ****-9302	██████████	7,517 (7,517)				ショッピング1回 払い	変更
2022 04/08	****-****- ****-9302	██████████					ショッピング1回 払い	変更
2022 04/08	****-****- ****-9302	██████████					ショッピング1回 払い	変更
2022 04/08	****-****- ****-9302	██████████					ショッピング1回 払い	変更
2022 04/08	****-****- ****-9302	██████████					ショッピング1回 払い	変更
2022 04/08	****-****- ****-9302	インターネット利用料金					ショッピング1回 払い	変更
2022 04/09	****-****- ****-9302	██████████			JPY	1	ショッピング1回 払い	変更
2022 04/09	****-****- ****-9302	██████████			JPY	1	ショッピング1回 払い	変更
2022 04/14	****-****- ****-9302	██████████					ショッピング1回 払い	変更
2022 04/18	****-****- ****-9302	██████████					ショッピング1回 払い	変更

< 戻る

次へ >

ポイント残高を確認 (ポイント照会)

現在のご利用可能額

■ 支払い方法変更に関するご注意

以下の場合、お支払方法変更を受けられません。

また、VIEW's NETで受付を完了した場合でも、ご変更いただけない場合がございます。その際は受付日の翌日以降に「お支払方法変更処理結果」のお知らせメールが届きますのでご確認ください。

① 締切日を過ぎている場合

(通常は、ご利用の翌月14日23時がお支払方法変更受けの締切です。なお、ご利用箇所から売上データの到着時期が遅れた場合などは、締切がご利用の

領収書等貼付用紙

整理番号 741

【使途項目】(該当する項目の□に✓をつける)

- 調査研究費 研修費 会議費 要請・陳情活動費 資料作成費
- 資料購入費 広報広聴費 人件費 事務所費 事務費

【支払者名】 ※領収書等で確認できる場合は記入不要

鎌田城行

【支出額(政務活動費充当額)】

6,330 円

※ 領収書その他の証拠書類の貼付欄(重ならないように貼付すること)

別添のとおり

本人 (1008)	2022/04/14	KDDI料金	43,005	03月分
本人 (1008)	2022/04/14	でんき(KDDI)	45,424	

【使途の内容等】

政務活動費にかかる

携帯電話料	4,879
固定電話料	4,877
(電報料を除く) -	3,476
HPプロバイダー料 +	6,330
計	12,660

※出張については、出張記録簿を作成し添付する。

※その他の支出については、支出の内容や具体的品名等を記入する。(領収書等で確認できる場合は記入不要)

【按分による支出】

※按分により充当する場合に記入する。

按分率(A) (1 / 2) 領収書等の金額(B) (12,660 円)

按分による政務活動費の支出額(A) × (B) 6,330 円 (1円未満端数切り捨て)

【按分率が1/2を超える場合はその理由】

発行年月日 DATE OF ISSUE 2022年 4月 8日

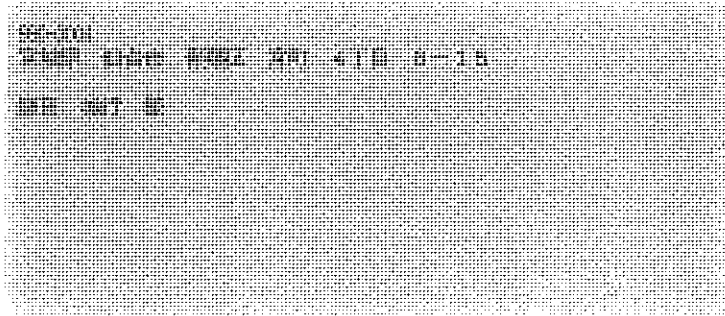

お知らせ INFORMATION

- 通信サービスご契約のお客さまへのご案内
- ・ユニバーサルサービス料は、日本全国における加入電話・公衆電話等の提供確保のため、NTT東・西日本に支払われるものです。
- ・電話リレーサービス料は、聴覚や聴覚障害がある方との意思疎通を手話等で仲介するサービス提供のため、日本財団電話リレーサービスに支払われるものです。

災害により被害を受けられた皆さまに心からお見舞い申し上げます。被災地の一日も早い復興をお祈り申し上げますとともに、被害を受けられた皆さまへの支援と、通話環境の整備に全力で取り組んでまいります。

KDDIをご利用いただきまして誠にありがとうございます。

ご利用年月 BILLING PERIOD	-----
振替日(注1) DUE DATE	ご利用クレジット会社の 規約に基づく振替日
ご利用料金 TOTAL AMOUNT DUE	88,429円
クレジットカード番号 CREDIT CARD No.	[REDACTED]
ご請求コード CUSTOMER CODE	[REDACTED]

(注1)
ご利用料金はクレジットカード会社からのご請求となります。
なお、クレジットカード会社からご指定のクレジットカードでお支払いができない旨の通知を受けた場合は、後日窓口払い請求書(払込用紙)をお送りいたしますのでお支払期日までにコンビニエンスストア等でお支払いくださいようお願いいたします。

サービス別ご利用料金

au 電話料金	24,512円
(内訳)	(4,879円)
	(1,750円)
	(6,114円)
	(4,163円)
	(7,606円)
au 機器代金	5,383円
au かんたん決済利用料	1,644円
au ひかり料金	4,077円
au one net 料金	209円
au ひかり (提携プロバイダ) 料金	6,380円
au でんき料金	45,424円

※うち消費税等 1.0%対象 6,033円
(課税対象額は60,371円でした。)

※au 合計台数 5台

お問い合わせ先

◆電話料金 : au 携帯電話から 局番なし 157 または 一般電話から 0077-7-111

◆au でんき : 0120-925-881 <受付時間> 9:00~20:00 (年中無休/無料)

料金内訳書

<凡例>*：税込または免税料金等、#：旧税率計算対象料金
内訳に「*」がある料金は、「消費税等」「課税対象額」の計算対象外です。

KDDI株式会社

鎌田 城行 様

ご請求コード： [] 発行日：2022年 4月 8日 [2頁]

● a u 電話料金

ご利用項目	金額(円)	内訳(円)	備考
[]	4,879		お客様コード []
< 3月ご利用内訳 >	4,879		ご利用月数は2022年 4月で16年 3ヶ月目です。
▼プラン利用料	3,780		
データMAX 4G+通話定額ライト2		1,950	基本使用料と通話定額ライト2(800円)の合算額です
データMAX 4G LTE(データ)		6,200	
料金プラン割引(データ利用2GB以下)		-1,480	
2年契約N+家族割		-170	
LTE NET		300	
家族割プラス/a uスマートバリュー		-3,020	カウント対象回線数 4台
▼オプション使用料	630		
故障紛失サポート		630	
▼通話料/データMAX 4G通話定額ライト2	24		
SMS(Cメール)送信料		24	
▼ユニバーサルサービス料	2		
▼消費税等(10%)	443		10%消費税の課税対象額 4,436円
データ利用量(データ容量消費なし)	1.93GB		

[]	7,606		お客様コード []
< 3月ご利用内訳 >	7,606		ご利用月数は2022年 4月で16年 3ヶ月目です。
▼プラン利用料	6,280		
放題MAX 4G Nf(P)+通話ラ2		1,880	基本使用料と通話定額ライト2(800円)の合算額です
使い放題MAX 4G Nf(P)/データ		6,200	
a u PAY カードお支払い割		-100	Netflixパック(P)
LTE NET		300	
家族割プラス/a uスマートバリュー		-2,000	カウント対象回線数 4台
▼オプション使用料	630		
故障紛失サポート		630	
▼通話料/放題MAX 4G+通話定額ライト2	3		
通話料		740	
SMS(Cメール)送信料		3	
通話定額ライト2 割引額		-740	
▼ユニバーサルサービス料	2		
▼消費税等(10%)	691		10%消費税の課税対象額 6,915円
データ利用量(データ容量消費あり)	1.28GB		
データ利用量(データ容量消費なし)	58.69GB		

● a u 機器代金

● 合計

5,383円

ご利用項目	金額(円)	内訳(円)	備考
[]	384		
▼購入機器代金	384		
分割支払金		384*	24回払い20回目。残額 1,536円
[]	3,235		
▼購入機器代金	3,235		
分割支払金		3,235*	24回(延長時47回)払い21回目。残額 61,210円 買い替え時に旧機種返却で、かえトクプログラムがご利用可能です
[]	1,764		
▼購入機器代金	1,764		
分割支払金		1,764*	24回(延長時47回)払い20回目。残額 13,596円 買い替え時に旧機種返却で、かえトクプログラムがご利用可能です

次ページもご確認ください

料金内訳書

<凡例> *：税込または免税料金等、#：旧税算計算対象料金
 内訳に「*」がある料金は、「消費税等」「課税対象額」の計算対象外です。

KDDI株式会社

鎌田 城行 様

ご請求コード： [] 発行日：2022年 4月 8日 3頁

● a uかんたん決済利用料			● 合計	1,644円
利用項目	金額(円)	内訳(円)		備考
[]	548			
▼ a uかんたん決済利用料	548			
a uスマートパスプレミアム/税込		548*		
[]	548			
▼ a uかんたん決済利用料	548			
a uスマートパスプレミアム/税込		548*		
[]	548			
▼ a uかんたん決済利用料	548			
a uスマートパスプレミアム/税込		548*		

● a uひかり料金			● 合計	4,877円
利用項目	金額(円)	内訳(円)		備考
< 3月ご利用内訳 >	4,877			a uひかり ホーム
▼ 基本使用料	500			
電話サービス月額利用料		500	03/01~03/31利用分	
▼ オプション使用料	500			
割込通話利用料		300		
発信番号表示利用料		400		
番号通知リクエスト利用料		200		
割込番号表示利用料		100		
着信転送利用料		500		
電話オプションパック適用時割引額		-1,000	電話オプションパックによる割引を適用させていただいております	
▼ 通話料	272			
国内通話料 (a uおうち電話以外)		272	ご契約の電話番号：022-222-0895	
国内通話料 (a uおうち電話)		72	ご契約の電話番号：022-222-0895	
a uまとめトーク割引 (国内通話分)		-72		
携帯電話 (a u) への通話料		217	ご契約の電話番号：022-222-0895	
a uまとめトーク割引 (a u携帯電話分)		-217		
▼ 機器サービス利用料	0			
HGW内蔵無線LAN親機機能使用料		500	11ax規格無線LAN親機機能の料金適用となります	
HGW内蔵無線LAN親機機能使用料割引		-500		
▼ 他社ご利用料金	3,476			
電報等利用料		3,476*	2022年02月利用分	
▼ ユニバーサルサービス料	2			
▼ 消費税等 (10%)	127			10%消費税の課税対象額 1,274円

● a u one net 料金			● 合計	209円
利用項目	金額(円)	内訳(円)		備考
[]	209			
< 3月ご利用内訳 >	209			a uひかり ホーム
▼ オプション使用料	190			
安心ネットフィルター月額利用料		190		
▼ 消費税等 (10%)	19			10%消費税の課税対象額 190円

● a uひかり (提携プロバイダ) 料金			● 合計	6,380円
利用項目	金額(円)	内訳(円)		備考
[]	6,380			
▼ 他社ご利用料金	6,380			
@nifty利用料 (税込)		6,380*	@nifty 2022年02月利用分	

次ページもご確認ください

領収書等貼付用紙

整理番号 742

【使途項目】(該当する項目の□に✓をつける)

- 調査研究費 研修費 会議費 要請・陳情活動費 資料作成費
- 資料購入費 広報広聴費 人件費 事務所費 事務費

【支払者名】※領収書等で確認できる場合は記入不要

小野寺利裕

【支出額(政務活動費充当額)】

5999 円

※ 領収書その他の証拠書類の貼付欄(重ならないように貼付すること)

通常払込料金 加入者負担	振替払込請求書兼 受領証(金融機関控)	
口座番号 加入者名	00160-3-903061	
金額	11,999 円	
お客様番号	XXXXXXXXXX	
ご請求先住所氏名	2022年 3月ご請求分 請求 3月31日 (住所等非表示払込書) 小野寺 利裕 様	
金融機関用収納連絡先 TEL	N94130001 0120-04-03-25 874-569	
備考	口座払 郵便局 (81274)	

この受領証は、大切に保管してください。(金融機関・CVS店舗保管)

【使途の内容等】

- ・ 政務活動にかかる通信費と12計上
- ・ 自宅固定電話

※出張については、出張記録簿を作成し添付する。

※その他の支出については、支出の内容や具体の品名等を記入する。(領収書等で確認できる場合は記入不要)

【按分による支出】 ※按分により充当する場合に記入する。

按分率(A) (1/2) 領収書等の金額(B) (11,999 円)

按分による政務活動費の支出額(A) × (B) 5999 円 (1円未満端数切り捨て)

【按分率が1/2を超える場合はその理由】

領収書等貼付用紙

整理番号 743

<p>【使途項目】(該当する項目の□に✓をつける)</p> <p> <input type="checkbox"/> 調査研究費 <input type="checkbox"/> 研修費 <input type="checkbox"/> 会議費 <input type="checkbox"/> 要請・陳情活動費 <input type="checkbox"/> 資料作成費 <input type="checkbox"/> 資料購入費 <input type="checkbox"/> 広報広聴費 <input type="checkbox"/> 人件費 <input type="checkbox"/> 事務所費 <input checked="" type="checkbox"/> 事務費 </p>	
<p>【支払者名】 ※領収書等で確認できる場合は記入不要</p> <p>小田島久美子</p>	<p>【支出額(政務活動費充当額)】</p> <p>8,295 円</p>
<p>※ 領収書その他の証拠書類の貼付欄(重ならないように貼付すること)</p> <p>別紙添付</p>	
<p>【使途の内容等】</p> <p>政務活動に係る固定電話及び携帯電話料金 R4年3月分 (R4/3月利用・R4/4月請求分)</p> <p>携帯電話料金 XXXXXXXXXX</p> <p>13,099 - 3586 (端末代金)(消費税込)</p> <p>= 9,513 円</p> <p>固定電話料金 (022-376-1617) 7,077 円</p> <p>※出張については、出張記録簿を作成し添付する。</p> <p>※その他の支出については、支出の内容や具体の品名等を記入する。(領収書等で確認できる場合は記入不要)</p>	
<p>【按分による支出】 ※按分により充当する場合に記入する。</p> <p>按分率(A) (1/2)領収書等の金額(B) 16,590 円</p> <p>按分による政務活動費の支出額(A) × (B) <u>8295 円</u> (1円未満端数切り捨て)</p>	

口座振替のご案内 (ドコモご利用分)

981-3218
仙台市泉区西中山1丁目10-13

郵便区内特別



NTTファイナンス株式会社
〒108-0075 東京都港区港南1-2-70

発行年月日 2022年 4月11日発行
発行会社 NTTファイナンス株式会社
料金センター
お問合せ先 0120-800-000/ドコモ
【受付先】
〒983 仙台市宮城野区福岡4-2-3
-0852 仙台MTビル
社用コード T30041211003 04546 02326 00 N
52 000800 0 1 22040301N

小田島 久美子 様



Webでのお問い合わせ先



022042203010117288

04546

日頃、NTTファイナンスをご利用いただきまして誠にありがとうございます。
下記に記載の料金をご指定の口座から振替させていただきます。

(1 / 3 ページ

お客様電話番号等 (BILLING NUMBER) お客様番号 (CUSTOMER NUMBER)	請求年月 (MONTH OF ISSUE)	振替金額 (TRANSFER AMOUNT OF MONEY)	振替日 (TRANSFER DAY)
[REDACTED]	2022年 4月ご請求分	20,176円	2022年 5月 2日(月)

お知らせ

【NTTファイナンスからのお知らせ】

*** NTTグループ各社ご請求金額 ***
ドコモ分ご請求額 20,176円
合計 20,176円

詳細については、「ご請求内訳」をご覧ください。

【NTTドコモからのお知らせ】

*** 電話番号毎のご利用金額 (税込) ***
[REDACTED] 13,099円
[REDACTED] 7,077円

*** ドコモからのお知らせ ***
電話リレーサービス制度の番号単価の改定に伴い、2022年度においては、4月ご利用分から9月ご利用分まで1電話番号当たり月額1.1円(税込)の電話リレーサービス料をご負担いただきます。詳しくはドコモのホームページにてご確認ください。引き続きお客様のご理解とご協力を賜りますようお願い申し上げます。

前月ご請求金額	21,504円(税込)

ポイントのお知らせ

2022年6月よりdポイントクラブのポイントプログラムを改定いたします。街やネットのお店でのお買物や、ドコモの各種サービスでdポイントを多く獲得いただくほどdポイントがたまりやすくなります。詳しくはdポイントクラブサイトにてご確認ください。

※振替日に振替が出来なかった場合は延滞利息を加算させていただきます場合があります。
If the payment cannot be transferred on that date, interest on any unpaid balance may be charged.

※口座振替をご利用のお客様で、振替日に振替ができなかった場合は、原則として、ご請求月の翌月15日に再度振替させていただきます。なお、振替日が土曜・日曜・祝日の場合は、翌営業日に振替させていただきます。

NTTファイナンス株式会社 電話料金等料金領収証 (ドコモご利用分)
RECEIPT OF TELECOMMUNICATION CHARGES

(2022年 4月11日発行)

お客様電話番号等
(BILLING NUMBER)
お客様番号
(CUSTOMER NUMBER)
[REDACTED]

ご請求先氏名
(CUSTOMER NAME)
小田島 久美子 様

2022年 3月ご請求分	
2022年 3月 31日振替	
領収金額 (AMOUNT RECEIVED)	21,504円
金融機関名 BANK/POST OFFICE	*****
口座番号 ACCOUNT	***

右記、ご利用料金を口座振替により領収いたしました。
The following amount was transferred from your account.

印紙税申告納
付につき芝
税務署承認済

NTTファイナンス株式会社
〒108-0075
東京都港区港南1-2-70



T30041211003 04546 02326 00 N

お客様電話番号等
BILLING NUMBER

[Redacted]

請求年月
MONTH OF ISSUE

2022年 4月ご請求分

ご請求内訳 (お客様番号 [Redacted])

内訳項目 CHARGE BREAKDOWN BY CATEGORY (YEN)	金額(円) AMOUNT (YEN)	請求内訳等詳細 DETAILS OF CHARGE BREAKDOWN	税区 TAX
〔合計請求額の請求内訳〕			
◇基本使用料等 (計)	10,350	基本使用料	合算
◇通話料・通信料 (計)	1,840	5G・SMS通信料 音声オプション定額料 国内通話料 (ドコモ光電話)	合算 合算 合算
◇その他ご利用料金等 (計)	2,024	付加機能使用料等 請求書発行手数料 ユニバーサルサービス料	合算 合算 合算
◇端末等代金分割支払金	3,586	端末等代金分割支払金	非対象
◇決済サービス代金等 (計)	955	ドコモ払い/d払い (ご利用代金/継続課金) iTunes	非対象 非対象
◇消費税等相当額 (計)	1,421	消費税等相当額 (合計)	合算表示の料金合計×10%
◇合計	20,176	合計	(2回線請求分)
<電話番号毎の請求内訳>			
◆ [Redacted]			
◇基本使用料等 (計)	4,650	ご利用期間 (3/1~3/31) 5Gギガライト	合算
(5,850)	(内訳) 5Gギガライト	ステップ4: 5GB~7GB
(-500)	(内訳) みんなドコモ割	2回線
(300)	(内訳) spモード利用料	7.0G
	0	(参考) 高速通信ご利用データ量は	
	-1,000	ドコモ光セット割	合算
◇通話料・通信料 (計)	1,808	5G・SMS通信料	合算
	1,700	かけ放題オプション定額料	合算
◇その他ご利用料金等 (計)	1,322	あんしんセキュリティ利用料	合算
	1,000	ケータイ補償サービス (1,000円コース)	合算
	400	あんしん遠隔サポート利用料	合算
	-380	あんしんバックモバイル割引	合算
	50	ケータイお探しサービス利用料	合算
	-50	ケータイお探しサービス割引料	合算
	100	請求書発行手数料	合算
	2	ユニバーサルサービス料/基本	合算
◇端末等代金分割支払金	3,586	端末等代金分割支払金	非対象
◇決済サービス代金等 (計)	955	ご請求は2024年6月請求迄で、分割支払金残額は	10回目のご請求です。(全36回) 93,236円です。
	825	ドコモ払い/d払い (ご利用代金/継続課金)	4月請求分 非対象

NTTドコモからのお知らせ

●各種お申込み・お手続き、ご契約内容の確認などは、インターネットからできます。
【スマートフォン】はdメニュー、【iモード】はiMenu、【PC】はドコモHPのマイドコモから「ドコモオンライン手続き」をご利用いただけます。
●弊社分請求額のうち、料金回収代行分は、NTTファイナンスへ請求事務を委託しています。

ユニバーサルサービス料について

ユニバーサルサービス料は、ユニバーサルサービス (NTT東1の加入電話等) の提供を確保するために必要な費用の一部を通1事業者全体で電話番号数に応じて負担するユニバーサルサービ1制度の趣旨に基づき、ご負担をお願いしている料金です。

お客様電話番号等
BILLING NUMBER

請求年月
MONTH OF ISSUE

2022年 4月ご請求分

ご請求内訳 (お客様番号)

内訳項目 CHARGE BREAKDOWN BY CATEGORY (YEN)	金額(円) AMOUNT (YEN)	請求内訳等詳細 DETAILS OF CHARGE BREAKDOWN	税 非課税
◇消費税等相当額(計) 778	130 778	iTunes 消費税等相当額(合計)	4月請求分 合算表示の料金合計×10%
◇合計 13,099	13,099	合計	
<p><NTTドコモからのお知らせ> ○継続利用期間は、3月末で 22年6か月となりました。 ○ポイントのお知らせ 3月ご利用分に対する獲得ポイントは、70です。 (ポイント進呈の対象になるご利用金額は、7,780円です。) ※その他の獲得ポイントはWEBをご確認ください。 ○ステージのお知らせ 3月末のステージは、プラチナステージです。 ※その他のステージ情報はWEBをご確認ください。 ○個別にご請求のファミリー割引グループ電話番号。(2022年3月31日現在)</p>			
◇基本使用料等(計) 5,700	5,200 0 500	戸建・タイプA/東 (参考) plala利用 ドコモ光電話基本使用料	合計 合計 合計
◇通話料・通償料(計) 32	32	国内通話料	2月ご利用分
◇その他ご利用料金等(計) 702	400 300 2	発信者番号表示 ドコモ光電話対応無線LANルータ(東) ユニバーサルサービス料/基本	合計 合計 合計
◇消費税等相当額(計) 643	643	消費税等相当額(合計)	1番号あたり2円のご請求となります 合算表示の料金合計×10%
◇合計 7,077	7,077	合計	
<p><NTTドコモからのお知らせ> ○継続利用期間は、3月末で 5年となりました。 ○ドコモ光/戸建のご契約期間は3月末で 12か月となりました。 ○ポイントのお知らせ 3月ご利用分に対する獲得ポイントは、60です。 (ポイント進呈の対象になるご利用金額は、6,434円です。) ※その他の獲得ポイントはWEBをご確認ください。 ○ステージのお知らせ 3月末のステージは、プラチナステージです。 ※その他のステージ情報はWEBをご確認ください。</p>			

領収書等貼付用紙

整理番号 744

【使途項目】(該当する項目の□に✓をつける)

- 調査研究費 研修費 会議費 要請・陳情活動費 資料作成費
- 資料購入費 広報広聴費 人件費 事務所費 事務費

【支払者名】 ※領収書等で確認できる場合は記入不要

佐藤和子

【支出額(政務活動費充当額)】

3,871 円

※ 領収書その他の証拠書類の貼付欄(重ならないように貼付すること)

ソフトバンク株式会社



発行日 2022年 4月 11日

〒105-7529 東京都港区海岸一丁目7番1号

ご利用料金のお知らせ【クレジットカード払い】
(NOTICE OF YMOBILE SERVICE CHARGES)

この伝票は保証のうえ、クレジット会社から送付される請求書とのご照会にお使いください。
クレジット会社が発行する明細書にはソフトバンクM、SOFTBANKMと印字されます。

日頃は当サービスをご利用いただき誠にありがとうございます。
Thank you very much for using ymobile service.

ご案内(Billing summary)

請求先番号 (BILLING NUMBER) [REDACTED]

ご利用金額 (Total Amount Due) 7,742 円

ご利用年月 (Month of Issue) 2022年 3月分

カード会員番号 (Card Number) *****

振替日 (Date of deduction) クレジットカード会社指定日

お知らせ

【使途の内容等】

調査研究活動に要する通信費

(携帯電話) 2022.3月分

※出張については、出張記録簿を作成し添付する。

※その他の支出については、支出の内容や具体的品名等を記入する。(領収書等で確認できる場合は記入不要)

【按分による支出】 ※按分により充当する場合に記入する。

按分率(A) (1 / 2) 領収書等の金額(B) (7,742 円)

按分による政務活動費の支出額(A) × (B) 3,871 円 (1円未満端数切り捨て)

【按分率が1/2を超える場合はその理由】

領収書等貼付用紙

整理番号 745

【使途項目】(該当する項目の□に✓をつける)	
<input type="checkbox"/> 調査研究費	<input type="checkbox"/> 研修費
<input type="checkbox"/> 会議費	<input type="checkbox"/> 要請・陳情活動費
<input type="checkbox"/> 資料作成費	<input type="checkbox"/> 資料購入費
<input type="checkbox"/> 広報広聴費	<input type="checkbox"/> 人件費
<input type="checkbox"/> 事務所費	<input checked="" type="checkbox"/> 事務費
【支払者名】※領収書等で確認できる場合は記入不要 佐々木真由美	【支出額(政務活動費充当額)】 2,810 円

0025450 0001/0001 44AFMA212X0025450#

利用料金のご案内 CONFIRMATION OF CREDIT PAYMENT



KDDI株式会社
〒163-8003 東京都新宿区西新宿1丁目3-2 KDDビル

983-0836
宮城県 仙台市 宮城野区 幸町 2丁目
21-11 幸ハイツ302号室

発行年月日 DATE OF ISSUE 2022年 4月 5日

お知らせ INFORMATION

佐々木 真由美 様

- 通信サービスご契約のお客さまへのご案内
- ・ユニバーサルサービス料は、日本全国における加入電話・公衆電話等の提供確保のため、NTT東・西日本に支払われるものです。
- ・電話リレーサービス料は、聴覚や発話に障がいのある方との意思疎通を手話等で仲介するサービス提供のため、日本財団電話リレーサービスに支払われるものです。

00000 0025450 0001/0001
44AFMA212X0025450#

災害により被害を受けられた皆さまに心からお見舞い申し上げます。被災地の一日も早い復興をお祈り申し上げますとともに、被害を受けられた皆さまへの支援と、通信環境の整備に全力で取り組んでまいります。

ご利用年月 BILLING PERIOD 2022年 3月

振替日 DUE DATE ご利用のJ:COM料金振替日

ご利用料金 TOTAL AMOUNT DUE 13,407円

サービス別ご利用料金

au電話料金 (内訳)	9,669円 (7,621円)
au機器代金	2,048円
auかんたん決済利用料	2,950円
※うち消費税等 10%対象 (課税対象額は8,311円でした。)	788円
※au合計台数 2台	830円

【使途の内容等】

調査活動及び市民相談時の電話代 (3月分)
(詳細別紙参照)

※出張については、出張記録簿を作成し添付する。

※その他の支出については、支出の内容や具体的品名等を記入する。(領収書等で確認できる場合は記入不要)

【按分による支出】 ※按分により充当する場合に記入する。

按分率(A) (1 / 2) 領収書等の金額(B) 2,810円

按分による政務活動費の支出額(A) × (B) 2,810 円 (1円未満端数切り捨て)

【按分率が1/2を超える場合はその理由】

料金内訳書

<凡例> * :税込または免税料金等、# :旧税率計算対象料金
内訳に「*」がある料金は、「消費税等」「課税対象額」の計算対象外です。

ご利用項目	金額(円)	内訳(円)	備考
● a u 電話料金			● 合計 9,669円
ご利用番号	7,621		お客様コード
< 3月ご利用内訳 >	7,621		ご利用月数は2022年 4月で17年 7ヶ月目です。
▼プラン利用料	5,680		
新 a u ビタットプラン+通話定額		4,180	
新 a u ビタットプラン (データ)		3,200	データ利用量は1GB~4GBです。
2年契約+家族割		-1,500	
LTE NET		300	
家族割プラス/a u スマートバリュー		-500	カウント対象回線数 1台
▼オプション使用料	300		
電話きほんパック		300	
▼通話料/新 a u ビタットプラン+通話定額	57		
通話料		21,400	
SMS (Cメール) 送信料		57	
通話定額割引額		-21,040	
家族間通話全額割引 (2年契約+家族割)		-360	
▼故障紛失サポート (ACS) /税込	979		
Apple 製品保証/税込		770	* (本体価格700円)
Apple 製品 紛失補償/税込		209	* (本体価格190円)
▼ユニバーサルサービス料	2		
▼消費税等 (10%)	603		10%消費税の課税対象額 6,039円
ご利用番号			お客様コード
< 3月ご利用内訳 >	2,048		ご利用月数は2022年 4月で 2年10ヶ月目です。
▼プラン利用料	1,200		
スーパーカケホ (ケータイ/V)		2,700	
2年契約+家族割		-1,500	
▼オプション使用料	380		
故障紛失サポート		380	
▼通話料/スーパーカケホ (ケータイ/V)	640		
通話料		3,720	
スーパーカケホ (ケータイ/V) 割引額		-2,960	
家族間通話全額割引 (2年契約+家族割)		-120	
▼各種ダイヤルサービス通話料	50		0570ナビダイヤル、0180テレドームなどの通話料です。
▼請求総額割引	-451		
毎月割/税込		-451	* 2022年 8月ご請求分まで適用
▼ユニバーサルサービス料	2		
▼消費税等 (10%)	227		10%消費税の課税対象額 2,272円
● a u 機器代金			● 合計 2,950円
ご利用番号	2,050		
▼購入機器代金	2,050		
分割支払金		2,050	* 48回払い30回目。残額 36,900円 アップグレードプログラムが利用可能です。
ご利用番号	900		
▼購入機器代金	900		
分割支払金		900	* 36回払い32回目。残額 3,600円
● a u かんたん決済利用料			● 合計 788円
ご利用番号	788		
▼ a u かんたん決済利用料	788		
a u スマートパスプレミアム/税込		548	*
a u かんたん決済/情報料/税込		240	*
			● 総合計 13,407円

領収書等貼付用紙

整理番号 746

<p>【使途項目】(該当する項目の□に✓をつける)</p> <p> <input type="checkbox"/> 調査研究費 <input type="checkbox"/> 研修費 <input type="checkbox"/> 会議費 <input type="checkbox"/> 要請・陳情活動費 <input type="checkbox"/> 資料作成費 <input type="checkbox"/> 資料購入費 <input type="checkbox"/> 広報広聴費 <input type="checkbox"/> 人件費 <input type="checkbox"/> 事務所費 <input checked="" type="checkbox"/> 事務費 </p>	
<p>【支払者名】 ※領収書等で確認できる場合は記入不要</p> <p>佐藤幸雄</p>	<p>【支出額(政務活動費充当額)】</p> <p>7,444円</p>
<p>※ 領収書その他の証拠書類の貼付欄(重ならないように貼付すること)</p> <p>領収書明細は別紙</p>	
<p>【使途の内容等】</p> <p>事務費に係る、固定電話料。携帯電話料金(電報代除く)2022年3月分 $17,270 - 1,833 - 548 = 14,889 \div 2 = 7,444$</p> <p>※出張については、出張記録簿を作成し添付する。 ※その他の支出については、支出の内容や具体の品名等を記入する。(領収書等で確認できる場合は記入不要)</p>	
<p>【按分による支出】 ※按分により充当する場合に記入する。</p> <p>按分率(A) (1 / 2) 領収書等の金額(B) (14,889 円)</p> <p>按分による政務活動費の支出額(A) × (B) <u>7,444 円</u> (1円未満端数切り捨て)</p> <p>【按分率が1/2を超える場合はその理由】</p>	

発行年月日 DATE OF ISSUE 2022年 4月 8日

981-B003
宮城県 仙台市 泉区 南光台 1丁目 56-15-1
佐藤 幸雄 様

お知らせ INFORMATION

- 通信サービスご契約のお客さまへのご案内
- ・ユニバーサルサービス料は、日本全国における加入電話・公衆電話等の提供確保のため、NTT東・西日本に支払われるものです。
- ・電話リレーサービス料は、聴覚や発音に障がある方との意思疎通を手話等で仲介するサービス提供のため、日本財団電話リレーサービスに支払われるものです。

災害により被害を受けられた皆さまからお見舞い申し上げます。
被災地の日も早い復興をお祈り申し上げますとともに、
被害を受けられた皆さまへの支援と、避難環境の整備に全力で取り組んでまいります。

KDDIをご利用いただきまして誠にありがとうございます。

ご利用年月 BILLING PERIOD	2022年 3月
振替日(注1) DUE DATE	ご利用クレジット会社の 規約に基づく振替日
ご利用料金 TOTAL AMOUNT DUE	17,270円
クレジットカード番号 CREDIT CARD No.	[REDACTED]
ご請求コード CUSTOMER CODE	[REDACTED]

サービス別ご利用料金

au 電話料金 (内訳)	8,930円 (8,930円)
au 機器代金	1,833円
au かんたん決済利用料	548円
au ひかり料金	5,959円
※うち消費税等 (10%対象 (課税対象額は13,537円でした。))	1,352円
※au 合計台数	1台

(注1)
ご利用料金はクレジットカード会社からのご請求となります。
なお、クレジットカード会社からご指定のクレジットカードでお支払いができない旨の
通知を受けた場合は、後日窓口払い請求書(払込用紙)をお送りいたしますのでお支払
期日までにコンビニエンスストア等でお支払いいただきますようお願いいたします。

お問い合わせ先

◆ au au携帯電話から 157 一般電話から 0120-977-033

受付時間 9時~20時(年中無休・無料) ◆ povo WEBのサポートページをご確認ください

料金内訳書

<凡例>* : 税込または免税料金等、# : 旧税率計算対象料金
内訳に「*」がある料金は、「消費税等」「課税対象額」の計算対象外です。

KDDI株式会社

佐藤 幸雄 様

ご請求コード: [] 発行日: 2022年 4月 8日 [] 1頁

● a u 電話料金		● 合計		備考
ご利用項目	金額(円)	内訳(円)		
	8,930			お客様コード []
< 3月ご利用内訳 >	8,930			ご利用月数は2022年 4月で25年 9ヶ月目です。
▼プラン利用料	7,280			
使い放題MAX 5G+通話定額2		2,880		基本使用料と通話定額2 (1800円) の合算額です
使い放題MAX 5G/データ		5,500		
a u PAY カードお支払い割		-100		
家族割プラス/a uスマートバリュー		-1,000		カウント対象回線数 1台
▼オプション使用料	660			
故障紛失サポート		660		
▼通話料/使い放題MAX 5G+通話定額2	177			
通話料		12,320		
SMS (Cメール) 送信料		177		
通話定額2 割引額		-12,240		
家族間通話全額割引 (家族割)		-80		
▼ユニバーサルサービス料	2			
▼消費税等 (10%)	811			10%消費税の課税対象額 8,119円
データ利用量 (データ容量消費あり)	3. 18GB			
データ利用量 (データ容量消費なし)	3. 34GB			

● a u 機器代金		● 合計		備考
ご利用項目	金額(円)	内訳(円)		
	1,833			
▼購入機器代金	1,833			
分割支払金		1,833*		24回 (延長時47回) 払い16回目。残額 43,657円 買い替え時に旧機種返却で、かえトクプログラムがご利用可能です

● a u かんたん決済利用料		● 合計		備考
ご利用項目	金額(円)	内訳(円)		
	548			
▼a u かんたん決済利用料	548			
a uスマートパスプレミアム/税込		548*		

● a u ひかり料金		● 合計		備考
ご利用項目	金額(円)	内訳(円)		
	5,959			
< 3月ご利用内訳 >	5,959			a u ひかり ホーム
▼基本使用料	5,500			
電話サービス月額利用料		500		03/01~03/31利用分
ネット月額利用料 (ずっとギガ得プラン)		5,000		03/01~31利用 更新期間2022/10~2022/12
▼通話料	16			
国内通話料 (a u おうち電話以外)		16		ご契約の電話番号: 022-272-4863
▼請求総額割引	-100			
口座振替・クレジットカード割引額		-100		
▼ユニバーサルサービス料	2			
▼消費税等 (10%)	541			10%消費税の課税対象額 5,418円

● 総合計 17,270円

* 通話定額2または通話定額ライト2ご加入者は、電話きほんパックが無料となります。

領収書等貼付用紙

整理番号 747

【使途項目】(該当する項目の□に✓をつける)		
<input type="checkbox"/> 調査研究費	<input type="checkbox"/> 研修費	<input type="checkbox"/> 会議費
<input type="checkbox"/> 資料購入費	<input type="checkbox"/> 広報広聴費	<input type="checkbox"/> 人件費
<input type="checkbox"/> 要請・陳情活動費	<input type="checkbox"/> 資料作成費	<input checked="" type="checkbox"/> 事務所費
<input type="checkbox"/> 事務費		
【支払者名】 ※領収書等で確認できる場合は記入不要 竹中 栄雄	【支出額(政務活動費充当額)】 4,028 円	
※ 領収書その他の証拠書類の貼付欄(重ならないように貼付すること)		
別紙明細参照		
【使途の内容等】		
政務活動に係る携帯電話料金	3月分	8,056 円
※出張については、出張記録簿を作成し添付する。 ※その他の支出については、支出の内容や具体の品名等を記入する。(領収書等で確認できる場合は記入不要)		
【按分による支出】 ※按分により充当する場合に記入する。		
按分率(A) (1 / 2)	領収書等の金額(B) (8,056 円)
按分による政務活動費の支出額(A) × (B) <u>4,028 円</u> (1円未満端数切り捨て)		
【按分率が1/2を超える場合はその理由】		

料金内訳書

<凡例>* : 税込または免税料金等、# : 旧税率計算対象料金
内訳に「*」がある料金は、「消費税等」「課税対象額」の計算対象外です。

KDDI株式会社

竹中 栄雄 様

ご請求コード: [REDACTED] | 発行日: 2022年 4月 3日 | 1頁

● au 電話料金

● 合計

8,056円

利用項目	金額(円)	内訳(円)	備考
< 3月ご利用内訳 >	8,056		
▼ プラン利用料	7,280		
使い放題MAX 5G+通話定額2		2,880	基本使用料と通話定額2 (1800円) の合算額です
使い放題MAX 5G/データ		5,500	
au PAY カードお支払い割		-100	
家族割プラス/auスマートバリュー		-1,000	カウント対象回線数 1台
▼ 通話料/使い放題MAX 5G+通話定額2	42		
通話料		13,200	
SMS (Cメール) 送信料		42	
通話定額2 割引額		-13,200	
▼ ユニバーサルサービス料	2		
▼ 消費税等 (10%)	732		10%消費税の課税対象額 7,324円
データ利用量 (データ容量消費なし)	14.45GB		

● au 機器代金

● 合計

6,156円

利用項目	金額(円)	内訳(円)	備考
▼ 購入機器代金	1,453		
分割支払金		1,453*	24回 (延長時47回) 払い12回目。残額 63,983円 買い替え時に旧機種返却で、かえトクプログラムがご利用可能です
▼ 購入機器代金	1,453		
分割支払金		1,453*	24回 (延長時47回) 払い12回目。残額 63,983円 買い替え時に旧機種返却で、かえトクプログラムがご利用可能です
▼ 購入機器代金	3,250		
分割支払金		3,250*	24回 (延長時47回) 払い12回目。残額 101,750円 買い替え時に旧機種返却で、かえトクプログラムがご利用可能です

● au かんたん決済利用料

● 合計

1,678円

利用項目	金額(円)	内訳(円)	備考
▼ au かんたん決済利用料	1,678		
auスマートパスプレミアム/税込		548*	
auかんたん決済/情報料/税込		130*	
au PAY 残高チャージ/非課税		1,000*	

次ページもご確認下さい

領収書等貼付用紙

整理番号 748

<p>【使途項目】(該当する項目の□に✓をつける)</p> <p> <input type="checkbox"/> 調査研究費 <input type="checkbox"/> 研修費 <input type="checkbox"/> 会議費 <input type="checkbox"/> 要請・陳情活動費 <input type="checkbox"/> 資料作成費 <input type="checkbox"/> 資料購入費 <input type="checkbox"/> 広報広聴費 <input type="checkbox"/> 人件費 <input type="checkbox"/> 事務所費 <input checked="" type="checkbox"/> 事務費 </p>											
<p>【支払者名】 ※領収書等で確認できる場合は記入不要</p> <p style="text-align: center;">竹中 栄雄</p>		<p>【支出額(政務活動費充当額)】</p> <p style="text-align: right;">2,353 円</p>									
<p>※ 領収書その他の証拠書類の貼付欄(重ならないように貼付すること)</p> <p style="text-align: center; margin-top: 20px;">別紙明細参照</p>											
<p>【使途の内容等】</p> <table style="width:100%; margin-top: 10px;"> <tr> <td style="width:40%;">政務活動に係る通信費</td> <td style="width:30%;">固定電話料</td> <td style="width:30%; text-align: right;">1,847 円</td> </tr> <tr> <td>3月分</td> <td>HPプロバイダ</td> <td style="text-align: right;">2,860 円</td> </tr> <tr> <td></td> <td style="text-align: center;">計</td> <td style="text-align: right; border-top: 1px solid black;">4,707 円</td> </tr> </table> <p>※出張については、出張記録簿を作成し添付する。 ※その他の支出については、支出の内容や具体の品名等を記入する。(領収書等で確認できる場合は記入不要)</p>			政務活動に係る通信費	固定電話料	1,847 円	3月分	HPプロバイダ	2,860 円		計	4,707 円
政務活動に係る通信費	固定電話料	1,847 円									
3月分	HPプロバイダ	2,860 円									
	計	4,707 円									
<p>【按分による支出】 ※按分により充当する場合に記入する。</p> <p> 按分率(A) (1 / 2) 領収書等の金額(B) (4,707 円) 按分による政務活動費の支出額(A) × (B) 2,353 円 (1円未満端数切り捨て) </p> <p>【按分率が1/2を超える場合はその理由】</p>											

料金内訳書

<凡例>* : 税込または免税料金等、# : 旧税率計算対象料金
内訳に「※」がある料金は、「消費税等」「課税対象額」の計算対象外です。

KDDI株式会社

竹中 栄雄 様

ご請求コード: [REDACTED] | 発行日: 2022年 4月 3日 | 2頁

●auひかり料金

ご利用項目	金額(円)	内訳(円)	備考
3,097			
< 3月ご利用内訳 >		3,097	auひかり マンション タイプV 個別2
▼基本使用料	500		
電話サービス月額利用料		500	03/01~03/31利用分
▼オプション使用料	400		
発信番号表示利用料		400	
▼通話料	264		
国内通話料 (auのうち電話以外)		264	ご契約の電話番号: 022-263-4150
▼機器サービス利用料	400		
マンションモデムレンタル料		400	
HGW内蔵無線LAN親機機能使用料		500	11n規格無線LAN親機機能の料金適用となります
HGW内蔵無線LAN親機機能使用料割引		-500	
▼手数料・諸費用	1,250		
初期費用 (分割)		1,250	24回払い15回目。残額11,250円
▼ユニバーサルサービス料	2		
▼消費税等 (10%)	281		10%消費税の課税対象額 2,816円

●合計

3,097円

~~1,250~~
1,847

●auひかり (提携プロバイダ) 料金

ご利用項目	金額(円)	内訳(円)	備考
2,860			
▼他社ご利用料金	2,860		
So-netご利用代金		2,860*	So-net 2022年02月利用分

●合計

2,860円

●auでんき料金

ご利用項目	金額(円)	内訳(円)	備考
20,712			
< 2月ご利用内訳 >		20,712	供給地点特定番号 [REDACTED]
▼でんきご利用料金	19,016		2月 1日~ 2月 28日利用分
電気料金 だんきMプラン (東北)		15,944	ご使用量 611kWh (前年同月 356kWh)
燃料費調整額		1,020	
再エネ発電賦課金/税込		2,052*	
▼消費税等 (10%)	1,696		10%消費税の課税対象額 16,964円

●合計

20,712円

●総合計

42,559円

・通話定額2または通話定額ライト2ご加入者は、電話きほんパックが無料となります。

・「So-netご利用料金」の料金詳細はSo-netのマイページでご確認できます。

マイページ: <https://www.so-net.ne.jp/mypage/>

・auでんきのご契約内容・料金詳細は、My auでご確認いただけます。また、料金詳細はauでんきアプリ/Webサービスでもご確認いただけます。

領収書等貼付用紙

整理番号 749

【使途項目】(該当する項目の□に✓をつける)	
<input type="checkbox"/> 調査研究費	<input type="checkbox"/> 研修費
<input type="checkbox"/> 会議費	<input type="checkbox"/> 要請・陳情活動費
<input type="checkbox"/> 資料作成費	<input type="checkbox"/> 資料購入費
<input type="checkbox"/> 広報広聴費	<input type="checkbox"/> 人件費
<input type="checkbox"/> 事務所費	<input checked="" type="checkbox"/> 事務費
【支払者名】 ※領収書等で確認できる場合は記入不要 竹中 栄雄	【支出額(政務活動費充当額)】 990 円
※ 領収書その他の証拠書類の貼付欄(重ならないように貼付すること)	
別紙明細参照	
【使途の内容等】	
政務活動に係るインターネットFAX料金 3月分	1,980 円
※出張については、出張記録簿を作成し添付する。 ※その他の支出については、支出の内容や具体の品名等を記入する。(領収書等で確認できる場合は記入不要)	
【按分による支出】 ※按分により充当する場合に記入する。	
按分率(A) (1 / 2)	領収書等の金額(B) (1,980 円)
按分による政務活動費の支出額(A) × (B)	990 円 (1円未満端数切り捨て)
【按分率が1/2を超える場合はその理由】	