

【使途項目】(該当する項目の□に✓をつける)

- 調査研究費 研修費 会議費 要請・陳情活動費 資料作成費
- 資料購入費 広報広聴費 人件費 事務所費 事務費

【支払者名】 ※領収書等で確認できる場合は記入不要

【支出額(政務活動費充当額)】

3,400 円

※ 領収書その他の証拠書類の貼付欄(重ならないように貼付すること)

領 収 証

SZ 999 112 区 1009

自由民主党 様

26200 順
18707 読

青葉区国分町3-7-1仙台市議会別舎

R4年1月分

銘 柄 名	部 数	金 額	合 計 金 額 (円)
毎日新聞※ (本体3149) ※は軽減税率8%(消費税251)	1	3,400	<div style="border: 1px solid black; padding: 5px; display: inline-block;"> 3,400 <small>(税別)</small> </div>
	合計	3,400	

請(振)

R4年 11月 24日

購読料のお支払いは口座振替・クレジットをお勧めします。販売店までお問い合わせ下さい。

ご購入ありがとうございます。上記の金額領収致しました。
領収金額には消費税が含まれています

Your Life 株式会社 新聞販売事業部
仙台中央/仙台市青葉区本町1-13-24錦ビル1F
TEL022-222-9381/FAX022-223-7990
塩釜多賀城/塩釜市港町2-8-8
TEL022-362-1474/FAX022-365-5060



【使途の内容等】

毎日新聞代 / 月

※出張については、出張記録簿を作成し添付する。

※その他の支出については、支出の内容や具体の品名等を記入する。(領収書等で確認できる場合は記入不要)

【按分による支出】 ※按分により充当する場合に記入する。

按分率(A) (/) 領収書等の金額(B) (円)

按分による政務活動費の支出額(A) × (B) 円 (1円未満端数切り捨て)

【按分率が1/2を超える場合はその理由】

【使途項目】(該当する項目の□に✓をつける)

- 調査研究費 研修費 会議費 要請・陳情活動費 資料作成費
- 資料購入費 広報広聴費 人件費 事務所費 事務費

【支払者名】 ※領収書等で確認できる場合は記入不要

【支出額(政務活動費充当額)】

1,205 円

※ 領収書その他の証拠書類の貼付

領 収 書

自由民主党 様

令和4年 1 月 26 日

(有)米竹書 様

毎度有難うございます。
下記の通り受領致しました。

仙台市青葉区上杉1丁目10番 母
TEL・FAX(022)223-

品 名	冊 数	単 価	金 額
JR時刻表 2月号	1		1,205
合 計			1,205

【使途の内容等】

※不行き届きの点は何卒ご教示をお願い申し上げます。

時刻表 (/ 月分)

※出張については、出張記録簿を作成し添付する。

※その他の支出については、支出の内容や具体の品名等を記入する。(領収書等で確認できる場合は記入不要)

【按分による支出】 ※按分により充当する場合に記入する。

按分率(A) (/) 領収書等の金額(B) (円)

按分による政務活動費の支出額(A) × (B) 円 (1円未満端数切り捨て)

【按分率が1/2を超える場合はその理由】



【使途項目】(該当する項目の□に✓をつける)

- 調査研究費 研修費 会議費 要請・陳情活動費 資料作成費
- 資料購入費 広報広聴費 人件費 事務所費 事務費

【支払者名】 ※領収書等で確認できる場合は記入不要

【支出額(政務活動費充当額)】

4,000 円

※ 領収書その他の証拠書類の貼付欄(重ならないように貼付すること)

区域	発証No	お客機No
022	0007	038736

領 収 証

国分町3丁目 7-1 仙台市役所議会事務局内

自由民主党 御中

22年01月分

¥4,000

10%対象 0 (消費税 0)

8%対象 4,000 (消費税 296)

2022年 / 月 16日 (消費税額 ¥296)
上記金額正に領収致しました。(価格には消費税が含まれております。)

商 品 名	数量	金 額
日本経済新聞 ※	1	4000

※は軽減税率対象品目

本年も日本経済新聞各紙のご愛読を
よろしくお願いします。

*毎度御購読ありがとうございます。
お気付きの点が御座りましたら必ず記
までご連絡下さい。

株式会社日経日本経済新聞

仙台中央店
〒980-0822
仙台市青葉区立町

仙台東店
〒983-0047
仙台市宮城野区銀町

【使途の内容等】

日経新聞代 / 月

※出張については、出張記録簿を作成し添付する。

※その他の支出については、支出の内容や具体の品名等を記入する。(領収書等で確認できる場合は記入不要)

【按分による支出】 ※按分により充当する場合に記入する。

按分率(A) (/) 領収書等の金額(B) (円)

按分による政務活動費の支出額(A) × (B) 円 (1円未満端数切り捨て)

【按分率が1/2を超える場合はその理由】

【使途項目】(該当する項目の□に✓をつける)

- 調査研究費 研修費 会議費 要請・陳情活動費 資料作成費
- 資料購入費 広報広聴費 人件費 事務所費 事務費

【支払者名】 ※領収書等で確認できる場合は記入不要

【支出額(政務活動費充当額)】

4,400 円

※ 領収書その他の証拠書類の貼付欄(重ならないように貼付すること)

領 収 証

2022年 1月分

仙台市青葉区国分町
3-7-1 仙台市役所

自由民主党 様

銘 柄	部 数	金 額
河北新報 ※	1	4,400

合 計	
4,400 円	

内消費税 326 円
上記正に領収しました。

2022年 / 1月26日

※8%対象 4400円

上 杉 支店 TEL 022-222-2844
仙台市青葉区上杉3丁目9-32

 **河北仙販** (裏面もご覧ください)



※軽減税率対象品目

【使途の内容等】

河北新聞代 / 月

※出張については、出張記録簿を作成し添付する。

※その他の支出については、支出の内容や具体の品名等を記入する。(領収書等で確認できる場合は記入不要)

【按分による支出】 ※按分により充当する場合に記入する。

按分率(A) (/) 領収書等の金額(B) (円)

按分による政務活動費の支出額(A) × (B) 円 (1円未満端数切り捨て)

【按分率が1/2を超える場合はその理由】

【使途項目】(該当する項目の□に✓をつける)

- 調査研究費 研修費 会議費 要請・陳情活動費 資料作成費
- 資料購入費 広報広聴費 人件費 事務所費 事務費

【支払者名】 ※領収書等で確認できる場合は記入不要

【支出額(政務活動費充当額)】

3,500 円

※ 領収書その他の証拠書類の貼付欄(重ならないように貼付すること)

No. 4448 中央8区 215-
 国分町3丁目 7-1
 仙台市役所 9-1

領収証



自由民主党 様

年月	購読銘柄	※軽減税率対象	部数	金額
2201	朝日新聞	※	1	3,500

2022年01月分

合計金額
3,500円

8%対象 3,500円(内消費税 259円)
 10%対象 0円(内消費税 0円)

内消費税 259円
 2022年1月26日

ASA仙台中央
 仙台市泉区泉中央1-37-1
 TEL 022-341-4040 FAX341-3144

朝日新聞仙台中央販売株式会社
 仙台市泉区泉中央1-37-1
 TEL 341-4040

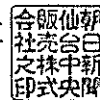

毎度ご購読有難うございます。上記金額正に領収致しました。領収金額には消費税が含まれています。個人情報の取り扱いについては裏面をご確認ください。

【使途の内容等】

朝日新聞代 / 月

※出張については、出張記録簿を作成し添付する。

※その他の支出については、支出の内容や具体の品名等を記入する。(領収書等で確認できる場合は記入不要)

【按分による支出】 ※按分により充当する場合に記入する。

按分率(A) (/) 領収書等の金額(B) (円)

按分による政務活動費の支出額(A) × (B) 円 (1円未満端数切り捨て)

【按分率が1/2を超える場合はその理由】

【使途項目】(該当する項目の□に✓をつける)

- 調査研究費 研修費 会議費 要請・陳情活動費 資料作成費
- 資料購入費 広報広聴費 人件費 事務所費 事務費

【支払者名】 ※領収書等で確認できる場合は記入不要

【支出額(政務活動費充当額)】

3,400 円

※ 領収書その他の証拠書類の貼付欄(重ならないように貼付すること)

領収書

区域121 全戸0148 お問合せNo 22855

お名前 自由民主党 様

国分町3丁目7-1

市役所

4年 1月分 振替

銘	柄	部数	金額
1	読売新聞 ※	1	3,400
2			
3			
合計			3,400円

◇左記の通り領収しました

※は軽減税率 (10.0%対象 0円) (8.0%対象 3,400円)

領収日 4年 1月 14日
9月14日～新住所になります。
青葉区北目町5-9アトレ1階



(株)アプリーヨミウリ 仙台中央
青葉区中央2丁目7-18
TEL 223-2362 FAX 267-1751



※書面をおわけて内容が
十分確認できるように

【使途の内容等】

読売新聞代 / 月

※出張については、出張記録簿を作成し添付する。

※その他の支出については、支出の内容や具体の品名等を記入する。(領収書等で確認できる場合は記入不要)

【按分による支出】 ※按分により充当する場合に記入する。

按分率(A) (/) 領収書等の金額(B) (円)

按分による政務活動費の支出額(A) × (B) 円 (1円未満端数切り捨て)

【按分率が1/2を超える場合はその理由】

【使途項目】(該当する項目の□に✓をつける)

- 調査研究費 研修費 会議費 要請・陳情活動費 資料作成費
- 資料購入費 広報広聴費 人件費 事務所費 事務費

【支払者名】 ※領収書等で確認できる場合は記入不要

岡部恒司

【支出額(政務活動費充当額)】

1,887 円

※ 領収書その他の証拠書類の貼付欄(重ならないように貼付すること)

払込受領証(お客様控)

受取人 聖教新聞販売店

払込人 岡部 恒司 様

20220204033015510

金額 ¥3,821

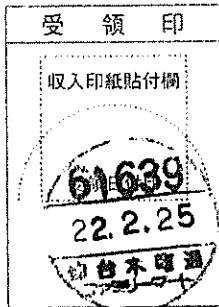

収納代行 株式会社ジャックス

ご請求書

このたびは聖教新聞をご購読いただき誠にありがとうございます。
 お支払いは、この払込取扱票により、記載のお支払期限までにお支払いください。
 お問い合わせは、右の宛名面に記載の「お問い合わせ先(送出人)」までお願いいたします。

(ご請求明細) ※は軽減税率対象品目です。

下記の通りご請求申し上げます。

ご購入年月	2022年02月
ご請求金額	¥3,821
お支払期限	2022年03月10日
請求番号	20220204033015510

お支払いの際は、右の宛名部分を切り離してお出しください。

品 目	定 価 (税込)	部 数	金 額 (税込)
聖教新聞※	¥1,934	1部	¥1,934
公明新聞※	¥1,887	1部	¥1,887
合計金額(税込)			¥3,821
(10%対象)			¥0
(8%対象)			¥3,821

【使途の内容等】

新聞購読料

※公明新聞のみ計上 (2 月分)

※出張については、出張記録簿を作成し添付する。

※その他の支出については、支出の内容や具体の品名等を記入する。(領収書等で確認できる場合は記入不要)

【按分による支出】 ※按分により充当する場合に記入する。

按分率(A) (/) 領収書等の金額(B) (円)

按分による政務活動費の支出額(A) × (B) 円 (1円未満端数切り捨て)

【按分率が1/2を超える場合はその理由】

領収書等貼付用紙

【使途項目】(該当する項目の□に✓をつける)

- 調査研究費
- 研修費
- 会議費
- 要請・陳情活動費
- 資料作成費
- 資料購入費
- 広報広聴費
- 人件費
- 事務所費
- 事務費

【支払者名】 ※領収書等で確認できる場合は記入不要

岡部恒司

【支出額(政務活動費充当額)】

4,400 円

※ 領収書その他の証拠書類の貼付欄(重ならないように貼付すること)

領 収 証

2022年 2月分

仙台市青葉区柏木
2-4-16 アーバンステイツ柏木 501

岡部 恒司 様

銘柄	部数	金額
河北新報 ※	1	4,400

合 計	
	4,400 円

内消費税 326 円
上記正に領収しました。

購読中止のご連絡は25日までお願い致します。 2022年 2月 18日

八幡支店 TEL 022-234-1842
仙台市青葉区八幡2丁目16-27

※6%対象.4400円

 河北仙販 仙台市青葉区一番町1-16-5
(裏面もご覧ください)



※軽減税率対象品目

【使途の内容等】

新聞購読料 (河北新聞 2月)

※出張については、出張記録簿を作成し添付する。

※その他の支出については、支出の内容や具体の品名等を記入する。(領収書等で確認できる場合は記入不要)

【按分による支出】 ※按分により充当する場合に記入する。

按分率(A) (/) 領収書等の金額(B) (円)

按分による政務活動費の支出額(A) × (B) 円 (1円未満端数切り捨て)

【按分率が1/2を超える場合はその理由】

【使途項目】(該当する項目の□に✓をつける)

調査研究費 研修費 会議費 要請・陳情活動費 資料作成費
 資料購入費 広報広聴費 人件費 事務所費 事務費

【支払者名】 ※領収書等で確認できる場合は記入不要 庄 司 俊 充	【支出額(政務活動費充当額)】 3,400円
---	---------------------------

※ 領収書その他の証拠書類の貼付欄(重ならないように貼付すること)

12	4-02-21	カホ7 購読	3,400
----	---------	--------	-------

【使途の内容等】

河北新報 2月分

※出張については、出張記録簿を作成し添付する。
 ※その他の支出については、支出の内容や具体の品名等を記入する。(領収書等で確認できる場合は記入不要)

【按分による支出】 ※按分により充当する場合に記入する。

按分率(A) (/) 領収書等の金額(B) (円)

按分による政務活動費の支出額(A) × (B) 円 (1円未満端数切り捨て)

【按分率が1/2を超える場合はその理由】

【使途項目】 (該当する項目の□に✓をつける) <input type="checkbox"/> 調査研究費 <input type="checkbox"/> 研修費 <input type="checkbox"/> 会議費 <input type="checkbox"/> 要請・陳情活動費 <input type="checkbox"/> 資料作成費 <input checked="" type="checkbox"/> 資料購入費 <input type="checkbox"/> 広報広聴費 <input type="checkbox"/> 人件費 <input type="checkbox"/> 事務所費 <input type="checkbox"/> 事務費	
【支払者名】 ※領収書等で確認できる場合は記入不要 <p style="text-align: center;">庄 司 俊 充</p>	【支出額(政務活動費充当額)】 <p style="text-align: right;">3,400円</p>
※ 領収書その他の証拠書類の貼付欄(重ならないように貼付すること)	
5 04-02-28	*3,400 ヨミウリイ"ミセイフ"
【使途の内容等】 <p style="text-align: center;">読売新聞 2 月分</p>	
※出張については、出張記録簿を作成し添付する。 ※その他の支出については、支出の内容や具体の品名等を記入する。(領収書等で確認できる場合は記入不要)	
【按分による支出】 ※按分により充当する場合に記入する。 按分率(A) (/) 領収書等の金額(B) (円) 按分による政務活動費の支出額(A) × (B) 円 (1円未満端数切り捨て)	
【按分率が1/2を超える場合はその理由】	

政務活動費支払証明書(会派用)

管 35
整理番号

【使途項目】(該当する項目の□に✓をつける)	
<input type="checkbox"/> 調査研究費 <input type="checkbox"/> 研修費 <input type="checkbox"/> 会議費 <input type="checkbox"/> 要請・陳情活動費 <input type="checkbox"/> 資料作成費 <input checked="" type="checkbox"/> 資料購入費 <input type="checkbox"/> 広報広聴費 <input type="checkbox"/> 人件費 <input type="checkbox"/> 事務所費 <input type="checkbox"/> 事務費	
【支出年月日】	【支出額(政務活動費充当額)】
令和 4 年 2 月 10 日	5,000 円
【支払先(所在・名称)】	
日経 ID (日経新聞)	
【使途の内容等】	
日経 W フォン (日本経済新聞 + 日経電子版) 1 月分	
<small>※出張については、出張記録簿を作成し添付する。 ※その他の支出については、支出の内容や具体の品名等を記入する。</small>	
【「領収書」を徴し難かった理由】	
カード支払の為 明細を添付	
<small>※旅費に航空賃が含まれる場合は、その所要額を証明する書類が必要です。</small>	
【按分による支出】 ※按分により支出する場合に記入する。	
按分率(A) (/)	支払金額(B) (円)
按分による政務活動費の支出額(A) × (B) 円 (1円未満端数切り捨て)	
【按分率が1/2を超える場合はその理由】	

上記のとおり相違ないことを証明します。

令和 4 年 3 月 31 日 会 派 名 自由民主党

代表者名 岡 部 恒 司



経理責任者名 猪 又 隆 広



カードご利用代金明細書

2022年 4月 9日 現在 1/3

菅原 正和 様

株式会社七十七カード

〒983-0852 仙台市宮城野区棚田2-4-22
 仙台東ロビル
 東北財務局長 (13) 第00033号

カード名称	【OS】七十七カード	
金融機関名	[REDACTED]	
支店名	[REDACTED]	
科目・口座番号	[REDACTED] [REDACTED]	
口座名称	スカ'ワ'マ'サ'カ'ス'	
今回のお支払日	2022年2月10日(木)	
今回のお支払金額合計	[REDACTED] [REDACTED]	

ご利用日	ご利用先など	ご利用明細		今回のお支払明細		摘要	備考
		ご利用金額 (円)	支払 区分 回数	訂正 サイン	お支払金額 (円)		
	****-****-1236 【OS】七十七カード 菅原 正和 様						
	ヨッピーン'グ'取組 (国内) >	[REDACTED]	1回		[REDACTED]		*
	[REDACTED]	[REDACTED]	1回		[REDACTED]		*
2022/01/01	日経ID決済	5,000	1回		5,000		*
	[REDACTED]	[REDACTED]	1回		[REDACTED]		*
	[REDACTED]	[REDACTED]	1回		[REDACTED]		*
	◆お支払小計				[REDACTED]		
	◆◆今回のお支払金額総合計				[REDACTED]		

●事務の都合上、ご利用分の請求月が遅れる場合があります●ご利用日:加盟店利用日ではなくJCB代理店での伝票取扱日等を表示する場合があります●金額欄の“-”は減額分●備考:“*”は引当対象の利用に*印●QUICPayIDの上4桁(0100)は非表示●法人カードの下4桁は“****”と表示され、実際のカード番号とは異なります●支払区分:1回=ショッピング1回払い、2回=ショッピング2回払い、*1=*-ナシ1回払い、リ* =ショッピングリ* 払い、3~24=ショッピング分割払いの回数、S1=ショッピングスキ* 払い、CR=キャッシングリ* 払い、CF=キャッシング1回払い、海外C=海外キャッシング1回払い●今回回数:何回目のお支払いかを表示

領収書等貼付用紙

管 整理番号 36

【使途項目】(該当する項目の□に✓をつける)

- 調査研究費 研修費 会議費 要請・陳情活動費 資料作成費
- 資料購入費 広報広聴費 人件費 事務所費 事務費

【支払者名】 ※領収書等で確認できる場合は記入不要

菅原 正和

【支出額(政務活動費充当額)】

4,400 円

※ 領収書その他の証拠書類の貼付欄(重ならないように貼付すること)

領 収 証

2022年 2月分

仙台市若林区南小泉
4-9-7

菅原 正和 様

銘柄	部数	金額
河北新報 ※	1	4,400

合 計	
4,400 円	

内消費税 326 円
上記正に領収しました。

配達スタッフ募集中

若林支店 TEL 022-286-1187
仙台市若林区若林1丁目13-39

4年2月25日

※8%対象 4400円



河北仙販

仙台市青葉区一番町1-16-5
(表裏もご覧ください)



※軽減税率対象品目

【使途の内容等】

河北新報 2月分

2/25

※出張については、出張記録簿を作成し添付する。

※その他の支出については、支出の内容や具体の品名等を記入する。(領収書等で確認できる場合は記入不要)

【按分による支出】 ※按分により充当する場合に記入する。

按分率(A) (/) 領収書等の金額(B) (円)

按分による政務活動費の支出額(A) × (B) 円 (1円未満端数切り捨て)

【按分率が1/2を超える場合はその理由】

領収書等貼付用紙

【使途項目】(該当する項目の□に✓をつける)

- 調査研究費 研修費 会議費 要請・陳情活動費 資料作成費
- 資料購入費 広報広聴費 人件費 事務所費 事務費

【支払者名】 ※領収書等で確認できる場合は記入不要

【支出額(政務活動費充当額)】

3,400 円

※ 領収書その他の証拠書類の貼付欄(重ならないように貼付すること)

払込受領証

(お客様控)

払込人氏名
高橋 卓誠 様
R04年02月分
お問合せ番号
[REDACTED]
金額
3,400円 (内消費税 251)
受取人
毎日新聞・産経新聞 仙台センター
受領印

03-9548172

← 11, 2, 23

【使途の内容等】

産経新聞

※出張については、出張記録簿を作成し添付する。

※その他の支出については、支出の内容や具体の品名等を記入する。(領収書等で確認できる場合は記入不要)

【按分による支出】 ※按分により充当する場合に記入する。

按分率(A) (/) 領収書等の金額(B) (円)

按分による政務活動費の支出額(A) × (B) 円 (1円未満端数切り捨て)

【按分率が1/2を超える場合はその理由】

【使途項目】(該当する項目の□に✓をつける)	
<input type="checkbox"/> 調査研究費	<input type="checkbox"/> 研修費
<input type="checkbox"/> 資料購入費	<input type="checkbox"/> 広報広聴費
<input type="checkbox"/> 会議費	<input type="checkbox"/> 人件費
<input type="checkbox"/> 要請・陳情活動費	<input type="checkbox"/> 事務所費
<input type="checkbox"/> 資料作成費	<input type="checkbox"/> 事務費
【支払者名】 ※領収書等で確認できる場合は記入不要	【支出額(政務活動費充当額)】
	1870 円

※ 領収書その他の証拠書類の貼付欄(重ならないように貼付すること)

別紙参照

【使途の内容等】

書籍「響きを磨くー音響設計家 豊田泰久の仕事」
(音楽ホール整備に関する調査目的の為)

※出張については、出張記録簿を作成し添付する。
※その他の支出については、支出の内容や具体の品名等を記入する。(領収書等で確認できる場合は記入不要)

【按分による支出】 ※按分により充当する場合に記入する。

按分率(A) (/) 領収書等の金額(B) (円)

按分による政務活動費の支出額(A) × (B) 円 (1円未満端数切り捨て)

【按分率が1/2を超える場合はその理由】

2/2

高橋 卓誠
 仙台市青葉区通町, 2-9-15
 宮城県, 981-0915
 JP

発行者 Amazon Japan GK

請求日 2022-02-12
 請求番号 JP214AGF1AJGKI
 合計 ¥3,740

購入者住所

高橋 卓誠
 仙台市青葉区通町, 2-9-15
 宮城県, 981-0915
 JP

配送先住所

高橋 卓誠
 仙台市青葉区通町, 2-9-15
 宮城県, 981-0915
 JP

発行者

Amazon Japan GK
 153-0064 東京都目黒区下目黒
 1-8-1 ARCO TOWER ANNEX
 日本

注文情報

注文日 2022-02-12
 注文番号 250-5598083-3191032

購入明細

内容	数量	価格 税抜	税率	価格 税込	小計 税込
響きをみがくー音響設計家 巖田泰久の仕事 4022517506	2	¥1,700	10%	¥1,870	¥3,740
			合計		¥3,740
		税率	小計 税抜	税額	小計 税込
		10%	¥3,400	¥340	¥3,740
	合計		¥3,400	¥340	¥3,740

1冊のみ

この書類は支払いの請求ではありません。

Amazon Japan GK

153-0064 東京都目黒区下目黒

1-8-1 ARCO TOWER ANNEX 日本

領収書等貼付用紙

高
整理番号

22

【使途項目】(該当する項目の□に✓をつける)

調査研究費 研修費 会議費 要請・陳情活動費 資料作成費
 資料購入費 広報広聴費 人件費 事務所費 事務費

【支払者名】 ※領収書等で確認できる場合は記入不要

【支出額(政務活動費充当額)】

3,400 円

※ 領収書その他の証拠書類の貼付欄(重ならないように貼付すること)

領 収 証

高橋 幸誠 様

No. _____

★ 千 3,400

但 河北新聞 2月分 27

2022年 2月 28日 上記正に領収いたしました

内訳	税率	金額(税抜税込)
	%	消費税額等
内訳	税率	金額(税抜税込)
	%	消費税額等

収 入
印 紙

〒981-0931
 仙台市青葉区北山一丁目9番12号
 株式会社 河北仙販北山支店
 TEL 234-3835 FAX 234-3841

D211R10

【使途の内容等】

※出張については、出張記録簿を作成し添付する。

※その他の支出については、支出の内容や具体の品名等を記入する。(領収書等で確認できる場合は記入不要)

【按分による支出】 ※按分により充当する場合に記入する。

按分率(A) (/) 領収書等の金額(B) (円)

按分による政務活動費の支出額(A) × (B) 円 (1円未満端数切り捨て)

【按分率が1/2を超える場合はその理由】

【使途項目】(該当する項目の□に✓をつける)

- 調査研究費 研修費 会議費 要請・陳情活動費 資料作成費
- 資料購入費 広報広聴費 人件費 事務所費 事務費

【支払者名】 ※領収書等で確認できる場合は記入不要

【支出額(政務活動費充当額)】

11,187 円

※ 領収書その他の証拠書類の貼付欄(重ならないように貼付すること)

№ E 3533378

領 収 証

ZENRIN

内藤 良介 様

(金額の訂正は無効です)

2022年2月3日

金額	百万	拾万	万	千	百	拾	円
			2	3	7	4	

(内消費税及び地方消費税 2034 円)

上記の金額正に領収いたしました。

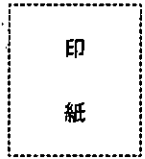

〒100-0001 東京都千代田区千代田

株式会社 ゼンリン

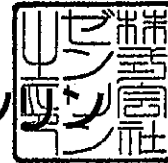

- | | | | |
|-----------------|------------------|------------------|------------------|
| 札幌 011-271-0404 | 旭川 0166-23-2155 | 帯広 0155-21-6324 | 青森 017-777-6261 |
| 八戸 0178-43-3579 | 旭岡 019-622-7230 | 仙台 022-261-5917 | 秋田 018-862-7417 |
| 山形 023-647-7464 | 盛岡 019-622-7230 | 郡山 024-933-4111 | いわき 0246-26-1304 |
| 水戸 029-226-1566 | つくば 029-855-5717 | 宇都宮 028-635-7833 | 前橋 027-252-0600 |
| 大宮 048-642-4946 | 千葉 043-261-0043 | 松戸 047-344-7256 | 東京 03-5259-5020 |
| 立川 042-525-9931 | 横浜 045-478-0511 | 新潟 025-241-4555 | 長岡 0258-36-8676 |
| 甲府 055-252-9511 | 長野 026-263-3755 | 松本 0263-28-5963 | 静岡 054-286-1417 |
| 浜松 053-422-6201 | | | |



【使途の内容等】

現場調査、地域住民への聞き取り調査、住民相談、地域課題解決等、調査活動を行う上で位置確認等に利用

※出張については、出張記録簿を作成し添付する。

※その他の支出については、支出の内容や具体の品名等を記入する。(領収書等で確認できる場合は記入不要)

【按分による支出】 ※按分により充当する場合に記入する。

按分率(A) (1/2) 領収書等の金額(B) (22,374 円)

按分による政務活動費の支出額(A) × (B) 11,187 円 (1円未満端数切り捨て)

【按分率が1/2を超える場合はその理由】

領収書等貼付用紙

千
整理番号

92

【使途項目】(該当する項目の□に✓をつける)

- 調査研究費 研修費 会議費 要請・陳情活動費 資料作成費
- 資料購入費 広報広聴費 人件費 事務所費 事務費

【支払者名】※領収書等で確認できる場合は記入不要

千葉修平

【支出額(政務活動費充当額)】

3,400 円

※ 領収書その他の証拠書類の貼付欄(重ならないように貼付すること)

No. 42454 8区 96-
八木山南2丁目 1-74

領収証

ASA

千葉 修平 様

年月	購読銘柄	※軽減税率対象	部数	金額
2201	産経新聞	※	1	3,400

2022年01月分

合計金額

3,400円

8%対象 3,400円(内消費税 251円)
10%対象 0円(内消費税 0円)

内消費税 251円
年 月 日

朝日脳活マガジン
ハレやか2022 2月号
12月25日(土)発売。好評発売中

ASA 八木山
所長 花澤 静雄
仙台市太白区八木山香澄町3-11
八木山ビル21F
TEL 022-229-4640



毎度ご購入ありがとうございます。上記金額正に領収致しました。領収金額には消費税が含まれています。個人情報の取り扱いについては裏面をご確認ください。

クレジットカード払い 令和4年2月10日引落し

【使途の内容等】

産経新聞 令和4年1月購読分

※出張については、出張記録簿を作成し添付する。

※その他の支出については、支出の内容や具体の品名等を記入する。(領収書等で確認できる場合は記入不要)

【按分による支出】 ※按分により充当する場合に記入する。

按分率(A) (/) 領収書等の金額(B) (円)

按分による政務活動費の支出額(A)×(B) 円 (1円未満端数切り捨て)

【按分率が1/2を超える場合はその理由】

領収書等貼付用紙

千
整理番号

93

【用途項目】(該当する項目の□に✓をつける)

- 調査研究費 研修費 会議費 要請・陳情活動費 資料作成費
- 資料購入費 広報広聴費 人件費 事務所費 事務費

【支払者名】※領収書等で確認できる場合は記入不要

千葉修平

【支出額(政務活動費充当額)】

3,400 円

※ 領収書その他の証拠書類の貼付欄(重ならないように貼付すること)



区域004 全戸0049 お問合せNo 00973

お名前 ちば 修平 様

八木山南2-1-74

4 年 1 月分 振替

銘 柄	部 数	金 額	◇左記の通り領収しました
1 読売新聞	1	3,400	
2			
3			
合 計		3,400 円	領収日 年 月 日



読売センター西多賀

所長 長野 裕 児

〒982-0034 仙台市太白区西多賀3-6-41
TEL 022-245-5121 FAX 022-245-5168



※裏面もあわせて内容を十分お読みください。

クレジットカード払い 令和4年2月10日

【用途の内容等】

読売新聞 令和4年1月購読分

※出張については、出張記録簿を作成し添付する。

※その他の支出については、支出の内容や具体の品名等を記入する。(領収書等で確認できる場合は記入不要)

【按分による支出】 ※按分により充当する場合に記入する。

按分率(A) (/) 領収書等の金額(B) (3,400 円)

按分による政務活動費の支出額(A) × (B) 円 (1 円未満端数切り捨て)

【按分率が1/2を超える場合はその理由】

【使途項目】(該当する項目の□に✓をつける)

- 調査研究費 研修費 会議費 要請・陳情活動費 資料作成費
- 資料購入費 広報広聴費 人件費 事務所費 事務費

【支払者名】 ※領収書等で確認できる場合は記入不要

千葉修平

【支出額(政務活動費充当額)】

4,400 円

※ 領収書その他の証拠書類の貼付欄(重ならないように貼付すること)

クレジットカードご利用控え 2022年 2月分

仙台市太白区八木山南
2-1-74

千葉 修平 様

銘柄	部数	金額
河北新報 ※	1	4,400

合計	
4,400 円	
内消費税	326 円

お支払は口座振替・クレジットカードが便利です

八木山 支店 TEL 022-229-1581
仙台市太白区八木山香澄町4-7

※8%対象 4400円

※軽減税率対象品目

 **河北仙販** (表面もご覧ください)



クレジットカード払い 令和4年2月10日

【使途の内容等】

河北新報 令和4年2月購読分

※出張については、出張記録簿を作成し添付する。

※その他の支出については、支出の内容や具体の品名等を記入する。(領収書等で確認できる場合は記入不要)

【按分による支出】 ※按分により充当する場合に記入する。

按分率(A) (/) 領収書等の金額(B) (4,400 円)

按分による政務活動費の支出額(A) × (B) 円 (1円未満端数切り捨て)

【按分率が1/2を超える場合はその理由】

【使途項目】(該当する項目の□に✓をつける)

- 調査研究費 研修費 会議費 要請・陳情活動費 資料作成費
- 資料購入費 広報広聴費 人件費 事務所費 事務費

【支払者名】 ※領収書等で確認できる場合は記入不要

千葉修平

【支出額(政務活動費充当額)】

1,870 円

※ 領収書その他の証拠書類の貼付欄(重ならないように貼付すること)

書籍名：

『経済と安全保障』

クレジットカード払い 令和4年2月10日 引落し

【使途の内容等】

経済と安全保障のあるべき姿を考え、政策として資する目的にて。

※出張については、出張記録簿を作成し添付する。

※その他の支出については、支出の内容や具体の品名等を記入する。(領収書等で確認できる場合は記入不要)

【按分による支出】 ※按分により充当する場合に記入する。

按分率(A) (/) 領収書等の金額(B) (円)

按分による政務活動費の支出額(A) × (B) 円 (1円未満端数切り捨て)

【按分率が1/2を超える場合はその理由】



注文番号250-3092169-4162241の領収書
このページを印刷してご利用ください。

① 96

千葉修平 様

発行日: 2022年4月5日
注文日: 2022年1月3日
Amazon.co.jp 注文番号: 250-3092169-4162241
ご請求額: ¥ 1,870

2022年1月20日に発送済み

注文商品	価格
1点 経済と安全保障, 田村 秀男	¥ 1,870
販売: アマゾンジャパン合同会社	
コンディション: 新品	

お届け先住所:
千葉修平
982-0807
宮城県 仙台市太白区八木山南
二丁目1-74

配送方法:
お急ぎ便

支払い情報

支払い方法:
Amazon MasterCard クラシック 下4桁 5613
一括払い

商品の小計: ¥ 1,870
配送料・手数料: ¥ 0

請求先住所:
千葉修平
982-0807
宮城県 仙台市太白区八木山南
二丁目1-74

注文合計: ¥ 1,870

ご請求額: ¥ 1,870

クレジットカードへの請求

MasterCard(下4けたが5613): 2022年1月20日: ¥ 1,870

注文の状況を確認するには、注文内容をご覧ください。

[利用規約](#) | [プライバシー規約](#) ©1996-2020, Amazon.com, Inc. and its affiliates

<p>【使途項目】 (該当する項目の□に✓をつける)</p> <p> <input type="checkbox"/> 調査研究費 <input type="checkbox"/> 研修費 <input type="checkbox"/> 会議費 <input type="checkbox"/> 要請・陳情活動費 <input type="checkbox"/> 資料作成費 <input checked="" type="checkbox"/> 資料購入費 <input type="checkbox"/> 広報広聴費 <input type="checkbox"/> 人件費 <input type="checkbox"/> 事務所費 <input type="checkbox"/> 事務費 </p>	
<p>【支払者名】 ※領収書等で確認できる場合は記入不要</p> <p style="text-align: center;">千葉修平</p>	<p>【支出額(政務活動費充当額)】</p> <p style="text-align: center;">858 円</p>
<p>※ 領収書その他の証拠書類の貼付欄(重ならないように貼付すること)</p> <p style="margin-left: 40px;">書籍名：</p> <p style="margin-left: 80px;">『日本人に生まれて、まあよかった』</p> <p style="margin-left: 40px; margin-top: 200px;">クレジットカード払い 令和4年2月10日 引落し</p>	
<p>【使途の内容等】</p> <p>他国との比較文化論を通じて、日本良さを再発見し、本市の教育、政策に資する目的にて。</p> <p>※出張については、出張記録簿を作成し添付する。 ※その他の支出については、支出の内容や具体の品名等を記入する。(領収書等で確認できる場合は記入不要)</p>	
<p>【按分による支出】 ※按分により充当する場合に記入する。</p> <p style="margin-left: 40px;">按分率(A) (/) 領収書等の金額(B) (円)</p> <p style="margin-left: 40px;">按分による政務活動費の支出額(A) × (B) _____ 円 (1 円未満端数切り捨て)</p> <p>【按分率が1/2を超える場合はその理由】</p>	



注文番号249-9124005-7196605の領収書(再発行)

このページを印刷してご利用ください。

① 97

千葉修平 様

再発行日: 2022年1月7日
注文日: 2022年1月4日
Amazon.co.jp 注文番号: 249-9124005-7196605
ご請求額: ￥ 858

2022年1月4日に発送済み

注文商品	価格
1点 日本人に生まれて、まあよかった (新潮新書), 平川 祐弘	￥ 858
販売: アマゾンジャパン合同会社	
コンディション: 新品	

お届け先住所:
千葉修平
982-0807
宮城県 仙台市太白区八木山南
二丁目1-74

配送方法:
お急ぎ便

支払い情報

支払い方法:
Amazon MasterCard クラシック 下4桁 5613
一括払い

商品の小計: ￥ 858
配送料・手数料: ￥ 0

請求先住所:
千葉修平
982-0807
宮城県 仙台市太白区八木山南
二丁目1-74

注文合計: ￥ 858

ご請求額: ￥ 858

クレジットカードへの請求

MasterCard(下4けたが5613): 2022年1月4日: ￥ 858

注文の状況を確認するには、注文内容をご覧ください。

【使途項目】(該当する項目の□に✓をつける)

- 調査研究費 研修費 会議費 要請・陳情活動費 資料作成費
- 資料購入費 広報広聴費 人件費 事務所費 事務費

【支払者名】 ※領収書等で確認できる場合は記入不要

千葉修平

【支出額(政務活動費充当額)】

1,430 円

※ 領収書その他の証拠書類の貼付欄(重ならないように貼付すること)

書籍名：

『日本が感謝された日英同盟』

クレジットカード払い 令和4年2月10日 引落し

【使途の内容等】

先人教育に資する目的にて。

※出張については、出張記録簿を作成し添付する。

※その他の支出については、支出の内容や具体の品名等を記入する。(領収書等で確認できる場合は記入不要)

【按分による支出】 ※按分により充当する場合に記入する。

按分率(A) (/) 領収書等の金額(B) (円)

按分による政務活動費の支出額(A) × (B) 円 (1円未満端数切り捨て)

【按分率が1/2を超える場合はその理由】

amazon.co.jp

注文番号250-9877048-9761451の領収書
このページを印刷してご利用ください。

① 98

千葉修平 様

発行日: 2022年4月5日
注文日: 2022年1月9日
Amazon.co.jp 注文番号: 250-9877048-9761451
ご請求額: ¥ 1,430

2022年1月9日に発送済み

注文商品

1点 日本が感謝された日英同盟, 井上 和彦
販売: アマゾンジャパン合同会社

価格

¥ 1,430

コンディション: 新品

お届け先住所:

千葉修平
982-0807
宮城県 仙台市太白区八木山南
二丁目1-74

配送方法:

お急ぎ便

支払い情報

支払い方法:

Amazon MasterCard クラシック 下4桁 5613
一括払い

商品の小計: ¥ 1,430
配送料・手数料: ¥ 0

注文合計: ¥ 1,430

請求先住所:

千葉修平
982-0807
宮城県 仙台市太白区八木山南
二丁目1-74

ご請求額: ¥ 1,430

クレジットカードへの請求

MasterCard(下4けたが5613): 2022年1月9日: ¥ 1,430

注文の状況を確認するには、注文内容をご覧ください。

[利用規約](#) | [プライバシー規約](#) ©1996-2020, Amazon.com, Inc. and its affiliates

領収書等貼付用紙

千
整理番号

99

【使途項目】(該当する項目の□に✓をつける)

- 調査研究費 研修費 会議費 要請・陳情活動費 資料作成費
- 資料購入費 広報広聴費 人件費 事務所費 事務費

【支払者名】 ※領収書等で確認できる場合は記入不要

千葉修平

【支出額(政務活動費充当額)】

3,080 円

※ 領収書その他の証拠書類の貼付欄(重ならないように貼付すること)

書籍名：

『西洋の自死』

クレジットカード払い 令和4年2月10日 引落し

【使途の内容等】

移民政策による西洋社会の実態を知り、本市における政策に資する目的にて。

※出張については、出張記録簿を作成し添付する。

※その他の支出については、支出の内容や具体の品名等を記入する。(領収書等で確認できる場合は記入不要)

【按分による支出】 ※按分により充当する場合に記入する。

按分率(A) (/) 領収書等の金額(B) (円)

按分による政務活動費の支出額(A) × (B) 円 (1円未満端数切り捨て)

【按分率が1/2を超える場合はその理由】



注文番号250-9333205-2911061の領収書

このページを印刷してご利用ください。

① 99

千葉修平様

発行日: 2022年4月5日
注文日: 2022年1月9日
Amazon.co.jp 注文番号: 250-9333205-2911061
ご請求額: ¥ 3,080

2022年1月9日に発送済み

注文商品

1点 西洋の自死: 移民・アイデンティティ・イスラム, ダグラス・マレー
販売: アマゾンジャパン合同会社

価格

¥ 3,080

コンディション: 新品

お届け先住所:

千葉修平
982-0807
宮城県 仙台市太白区八木山南
二丁目1-74

配送方法:

お急ぎ便

支払い情報

支払い方法:

Amazon MasterCard クラシック 下4桁 5613
一括払い

商品の小計: ¥ 3,080
配送料・手数料: ¥ 0

注文合計: ¥ 3,080

請求先住所:

千葉修平
982-0807
宮城県 仙台市太白区八木山南
二丁目1-74

ご請求額: ¥ 3,080

クレジットカードへの請求

MasterCard(下4けたが5613): 2022年1月9日: ¥ 3,080

注文の状況を確認するには、[注文内容](#)をご覧ください。

[利用規約](#) | [プライバシー規約](#) ©1996-2020, Amazon.com, Inc. and its affiliates

領収書等貼付用紙

千 整理番号 100

【使途項目】(該当する項目の□に✓をつける)

- 調査研究費 研修費 会議費 要請・陳情活動費 資料作成費
- 資料購入費 広報広聴費 人件費 事務所費 事務費

【支払者名】 ※領収書等で確認できる場合は記入不要

千葉修平

【支出額(政務活動費充当額)】

1,078 円

※ 領収書その他の証拠書類の貼付欄(重ならないように貼付すること)

書籍名：

『復刻・ハンキー卿「戦犯裁判の錯誤」』

クレジットカード払い 令和4年2月10日 引落し

【使途の内容等】

東京裁判を複眼的な視野で学び直し、本市の教育政策、啓発に資する目的にて。

※出張については、出張記録簿を作成し添付する。

※その他の支出については、支出の内容や具体の品名等を記入する。(領収書等で確認できる場合は記入不要)

【按分による支出】 ※按分により充当する場合に記入する。

按分率(A) (/) 領収書等の金額(B) (円)

按分による政務活動費の支出額(A) × (B) 円 (1円未満端数切り捨て)

【按分率が1/2を超える場合はその理由】



注文番号250-3521551-4623860の領収書
このページを印刷してご利用ください。

千 葉 修 平 ^① 100 様

発行日: 2022年4月5日
注文日: 2022年1月16日
Amazon.co.jp 注文番号: 250-3521551-4623860
ご請求額: ¥ 1,078

2022年1月17日に発送済み

注文商品 価格
1点 復刻・ハンキー卿「戦犯裁判の錯誤」, モーリス・ハンキー ¥ 1,078
販売: アマゾンジャパン合同会社
コンディション: 新品

お届け先住所:
千葉修平
982-0807
宮城県 仙台市太白区八木山南
二丁目1-74 (NOVA INTERNATIONAL SCHOOLの向かいの家)
お間違いのないように配達お願いします。

配送方法:
お急ぎ便

支払い情報

支払い方法:
Amazon MasterCard クラシック 下4桁 5613

商品の小計: ¥ 1,078
配送料・手数料: ¥ 0

注文合計: ¥ 1,078

ご請求額: ¥ 1,078

請求先住所:
千葉修平
982-0807
宮城県 仙台市太白区八木山南
二丁目1-74 (NOVA INTERNATIONAL SCHOOLの向かいの家)
お間違いのないように配達お願いします。

クレジットカードへの請求 MasterCard(下4けたが5613): 2022年1月17日: ¥ 1,078

注文の状況を確認するには、[注文内容](#)をご覧ください。

領収書等貼付用紙

【使途項目】(該当する項目の□に✓をつける)

- 調査研究費 研修費 会議費 要請・陳情活動費 資料作成費
- 資料購入費 広報広聴費 人件費 事務所費 事務費

【支払者名】 ※領収書等で確認できる場合は記入不要

千葉修平

【支出額(政務活動費充当額)】

254 円

※ 領収書その他の証拠書類の貼付欄(重ならないように貼付すること)

書籍名：

『日本の自殺』

クレジットカード払い 令和4年2月10日 引落し

【使途の内容等】

日本の政策の失敗を知り、本市の政策立案に資する目的にて。

※出張については、出張記録簿を作成し添付する。

※その他の支出については、支出の内容や具体の品名等を記入する。(領収書等で確認できる場合は記入不要)

【按分による支出】 ※按分により充当する場合に記入する。

按分率(A) (/) 領収書等の金額(B) (円)

按分による政務活動費の支出額(A) × (B) 円 (1円未満端数切り捨て)

【按分率が1/2を超える場合はその理由】

amazon.co.jp

注文番号503-5294266-4304652の領収書
このページを印刷してご利用ください。

① 101

千葉修平様

発行日: 2022年4月5日
注文日: 2022年1月17日
Amazon.co.jp 注文番号: 503-5294266-4304652
ご請求額: ¥ 511

2022年1月17日に発送済み

注文商品

1点 日本の自殺 (文春新書 863), グループ九八四年
販売: 古本買取革命レボブックストア【平日AM8:00迄の注文確定分は当日出荷/土日休み】(出品者のプロフィール)価格
¥ 254コンディション: 中古品 - 可
【除菌クリーニング済】 2012年5月第1刷発行 紙面数ページに線引き・10ページ程度に角折れ跡あります。 その他は良好です。

お届け先住所:

千葉修平
982-0807
宮城県 仙台市太白区八木山南
二丁目1-74 (NOVA INTERNATIONAL SCHOOLの向かいの家)
お間違いのないように配達お願いします。

配送方法:

通常配送

支払い情報

支払い方法:

Amazon MasterCard クラシック 下4桁 5613
一括払い商品の小計: ¥ 254
~~配送料・手数料: ¥ 257~~

請求先住所:

千葉修平
982-0807
宮城県 仙台市太白区八木山南
二丁目1-74 (NOVA INTERNATIONAL SCHOOLの向かいの家)
お間違いのないように配達お願いします。

注文合計: ¥ 511

ご請求額: ¥ 511.254

クレジットカードへの請求

MasterCard(下4けたが5613): 2022年1月17日: ¥ 511

注文の状況を確認するには、[注文内容](#)をご覧ください。[利用規約](#) | [プライバシー規約](#) ©1996-2020, Amazon.com, Inc. and its affiliates

【使途項目】 (該当する項目の□に✓をつける) <input type="checkbox"/> 調査研究費 <input type="checkbox"/> 研修費 <input type="checkbox"/> 会議費 <input type="checkbox"/> 要請・陳情活動費 <input type="checkbox"/> 資料作成費 <input checked="" type="checkbox"/> 資料購入費 <input type="checkbox"/> 広報広聴費 <input type="checkbox"/> 人件費 <input type="checkbox"/> 事務所費 <input type="checkbox"/> 事務費	
【支払者名】 ※領収書等で確認できる場合は記入不要 千葉修平	【支出額(政務活動費充当額)】 1,540 円
※ 領収書その他の証拠書類の貼付欄(重ならないように貼付すること)	
書籍名： 『ポリコレの正体「多様性尊重」「言葉狩り」の先にあるものは』	
クレジットカード払い 令和4年2月10日 引落し	
【使途の内容等】 ポリティカルコレクトネスの実態を知り、本市の政策立案に資する目的にて。 ※出張については、出張記録簿を作成し添付する。 ※その他の支出については、支出の内容及び品名等を記入する。(領収書等で確認できる場合は記入不要)	
【按分による支出】 ※按分により充当する場合に記入する。 按分率(A) (/) 領収書等の金額(B) (円) 按分による政務活動費の支出額(A) × (B) 円 (1円未満端数切り捨て)	
【按分率が1/2を超える場合はその理由】	

amazon.co.jp

注文番号249-2286265-3086206の領収書

このページを印刷してご利用ください。

①

102

千葉修平

様

発行日: 2022年4月5日

注文日: 2022年1月25日

Amazon.co.jp 注文番号: 249-2286265-3086206

ご請求額: ¥ 1,540

2022年1月25日に発送済み

注文商品

1点 ポリコレの正体「多様性尊重」「言葉狩り」の先にあるものは、福田 ますみ
販売: アマゾンジャパン合同会社

価格

¥ 1,540

コンディション: 新品

お届け先住所:

千葉修平

982-0807

宮城県 仙台市太白区八木山南

二丁目1-74 (NOVA INTERNATIONAL SCHOOLの向かいの家)

お間違いのないように配達お願いします。

配送方法:

お急ぎ便

支払い情報

支払い方法:

Amazon MasterCard クラシック 下4桁 5613

一括払い

商品の小計: ¥ 1,540

配送料・手数料: ¥ 0

注文合計: ¥ 1,540

ご請求額: ¥ 1,540

請求先住所:

千葉修平

982-0807

宮城県 仙台市太白区八木山南

二丁目1-74 (NOVA INTERNATIONAL SCHOOLの向かいの家)

お間違いのないように配達お願いします。

クレジットカードへの請求

MasterCard(下4けたが5613): 2022年1月25日: ¥ 1,540

注文の状況を確認するには、注文内容をご覧ください。[利用規約](#) | [プライバシー規約](#) ©1996-2020, Amazon.com, Inc. and its affiliates

【使途項目】(該当する項目の□に✓をつける)

- 調査研究費 研修費 会議費 要請・陳情活動費 資料作成費
- 資料購入費 広報広聴費 人件費 事務所費 事務費

【支払者名】 ※領収書等で確認できる場合は記入不要

千葉修平

【支出額(政務活動費充当額)】

2,420 円

※ 領収書その他の証拠書類の貼付欄(重ならないように貼付すること)

書籍名：

『資本主義の再構築 公正で持続可能な世界をどう実現するか』

クレジットカード払い 令和4年2月10日 引落し

【使途の内容等】

大転換期を迎える資本主義の在り方を考え、本市の社会政策、経済政策のあるべき姿を考える目的にて。

※出張については、出張記録簿を作成し添付する。

※その他の支出については、支出の内容や具体の品名等を記入する。(領収書等で確認できる場合は記入不要)

【按分による支出】 ※按分により充当する場合に記入する。

按分率(A) (/) 領収書等の金額(B) (円)

按分による政務活動費の支出額(A) × (B) 円 (1円未満端数切り捨て)

【按分率が1/2を超える場合はその理由】

amazon.co.jp

注文番号249-1160551-0043810の領収書
このページを印刷してご利用ください。

① 103

千葉修平 様

発行日: 2022年4月5日
注文日: 2022年1月25日
Amazon.co.jp 注文番号: 249-1160551-0043810
ご請求額: ¥ 2,420

2022年1月26日に発送済み

注文商品	価格
1点 資本主義の再構築 公正で持続可能な世界をどう実現するか, レベッカ・ヘンダーソン 販売: アマゾンジャパン合同会社	¥ 2,420
コンディション: 新品	

お届け先住所:
千葉修平
982-0807
宮城県 仙台市太白区八木山南
二丁目1-74 (NOVA INTERNATIONAL SCHOOLの向かいの家)
お間違いのないように配達お願いします。配送方法:
お急ぎ便

支払い情報

支払い方法:
Amazon MasterCard クラシック 下4桁 5613
一括払い商品の小計: ¥ 2,420
配送料・手数料: ¥ 0請求先住所:
千葉修平
982-0807
宮城県 仙台市太白区八木山南
二丁目1-74 (NOVA INTERNATIONAL SCHOOLの向かいの家)
お間違いのないように配達お願いします。

注文合計: ¥ 2,420

ご請求額: ¥ 2,420

クレジットカードへの請求

MasterCard(下4桁が5613): 2022年1月26日: ¥ 2,420

注文の状況を確認するには、[注文内容](#)をご覧ください。[利用規約](#) | [プライバシー規約](#) ©1996-2020, Amazon.com, Inc. and its affiliates

【使途項目】(該当する項目の□に✓をつける)

- 調査研究費 研修費 会議費 要請・陳情活動費 資料作成費
- 資料購入費 広報広聴費 人件費 事務所費 事務費

【支払者名】 ※領収書等で確認できる場合は記入不要

千葉修平

【支出額(政務活動費充当額)】

2,860 円

※ 領収書その他の証拠書類の貼付欄(重ならないように貼付すること)

書籍名:

『齋藤孝の小学国語教科書 全学年』

クレジットカード払い 令和4年2月10日 引落し

【使途の内容等】

筆者が提言する国語教育を学び、本市の教育政策に資する目的にて。

※出張については、出張記録簿を作成し添付する。

※その他の支出については、支出の内容や具体の品名等を記入する。(領収書等で確認できる場合は記入不要)

【按分による支出】 ※按分により充当する場合に記入する。

按分率(A) (/) 領収書等の金額(B) (円)

按分による政務活動費の支出額(A) × (B) 円 (1 円未満端数切り捨て)

【按分率が1/2を超える場合はその理由】



注文番号503-1043987-6748653の領収書
このページを印刷してご利用ください。

① 104

発行日: 2022年4月5日
注文日: 2022年1月29日
Amazon.co.jp 注文番号: 503-1043987-6748653
ご請求額: ¥ 2,860

千葉修平 様

2022年1月30日に発送済み

注文商品	価格
1点 齋藤孝の小学国語教科書 全学年・決定版, 齋藤 孝 販売: アマゾンジャパン合同会社	¥ 2,860
コンディション: 新品	

お届け先住所:
千葉修平
982-0807
宮城県 仙台市太白区八木山南
二丁目1-74 (NOVA INTERNATIONAL SCHOOLの向かいの家)
お間違いのないように配達お願いします。

配送方法:
お急ぎ便

支払い情報

支払い方法:
Amazon MasterCard クラシック 下4桁 5613
一括払い

商品の小計: ¥ 2,860
配送料・手数料: ¥ 0

請求先住所:
千葉修平
982-0807
宮城県 仙台市太白区八木山南
二丁目1-74 (NOVA INTERNATIONAL SCHOOLの向かいの家)
お間違いのないように配達お願いします。

注文合計: ¥ 2,860

ご請求額: ¥ 2,860

クレジットカードへの請求

MasterCard (下4けたが5613): 2022年1月30日: ¥ 2,860
MasterCard (下4けたが5613): 2022年1月30日: ¥ 2,860

注文の状況を確認するには、[注文内容](#)をご覧ください。

[利用規約](#) | [プライバシー規約](#) ©1996-2020, Amazon.com, Inc. and its affiliates

領収書等貼付用紙

①
整理番号 105

<p>【使途項目】(該当する項目の□に✓をつける)</p> <p> <input type="checkbox"/> 調査研究費 <input type="checkbox"/> 研修費 <input type="checkbox"/> 会議費 <input type="checkbox"/> 要請・陳情活動費 <input type="checkbox"/> 資料作成費 <input checked="" type="checkbox"/> 資料購入費 <input type="checkbox"/> 広報広聴費 <input type="checkbox"/> 人件費 <input type="checkbox"/> 事務所費 <input type="checkbox"/> 事務費 </p>	
<p>【支払者名】 ※領収書等で確認できる場合は記入不要</p> <p>千葉修平</p>	<p>【支出額(政務活動費充当額)】</p> <p>1,298円</p>
<p>※ 領収書その他の証拠書類の貼付欄(重ならないように貼付すること)</p> <p>書籍名： 『頭山満伝 玄洋社がめざした新しい日本』</p> <p>クレジットカード払い 令和4年2月10日 引落し</p>	
<p>【使途の内容等】</p> <p>人物を通じて当時の日本の目指した姿を知り、教育政策に資する目的にて。</p> <p>※出張については、出張記録簿を作成し添付する。 ※その他の支出については、支出の内容や具体の品名等を記入する。(領収書等で確認できる場合は記入不要)</p>	
<p>【按分による支出】 ※按分により充当する場合に記入する。</p> <p>按分率(A) (/) 領収書等の金額(B) (円)</p> <p>按分による政務活動費の支出額(A) × (B) 円 (1円未満端数切り捨て)</p> <p>【按分率が1/2を超える場合はその理由】</p>	

amazon.co.jp

注文番号503-3069337-7898208の領収書
このページを印刷してご利用ください。

① 105

千葉修平 様

発行日: 2022年4月15日
注文日: 2022年1月29日
Amazon.co.jp 注文番号: 503-3069337-7898208
ご請求額: ¥ 1,298

2022年1月30日に発送済み

注文商品	価格
1点 頭山満伝 玄洋社がめざした新しい日本 (産経NF文庫), 井川 聡 販売: アマゾンジャパン合同会社	¥ 1,298
コンディション: 新品	

お届け先住所:
千葉修平
982-0807
宮城県 仙台市太白区八木山南
二丁目1-74 (NOVA INTERNATIONAL SCHOOLの向かいの家)
お間違いのないように配達お願いします。配送方法:
お急ぎ便

支払い情報

支払い方法:
Amazon MasterCard クラシック 下4桁 5613
一括払い商品の小計: ¥ 1,298
配送料・手数料: ¥ 0請求先住所:
千葉修平
982-0807
宮城県 仙台市太白区八木山南
二丁目1-74 (NOVA INTERNATIONAL SCHOOLの向かいの家)
お間違いのないように配達お願いします。

注文合計: ¥ 1,298

ご請求額: ¥ 1,298

クレジットカードへの請求

MasterCard (下4桁が5613): 2022年1月30日: ¥ 1,298
MasterCard (下4桁が5613): 2022年1月30日: ¥ 1,298注文の状況を確認するには、[注文内容](#)をご覧ください。[利用規約](#) | [プライバシー規約](#) ©1996-2020, Amazon.com, Inc. and its affiliates

領収書等貼付用紙

千

整理番号 106

【使途項目】(該当する項目の□に✓をつける)

- 調査研究費 研修費 会議費 要請・陳情活動費 資料作成費
- 資料購入費 広報広聴費 人件費 事務所費 事務費

【支払者名】 ※領収書等で確認できる場合は記入不要

千葉修平

【支出額(政務活動費充当額)】

1,870 円

※ 領収書その他の証拠書類の貼付欄(重ならないように貼付すること)

書籍名：

『オーストラリアはいかにして中国を黙らせたか「静かなる侵略」を打破した外交戦略に日本は学べ』

クレジットカード払い 令和4年2月10日 引落し

【使途の内容等】

中国の浸透政策に対し、豪州がどのように対処したかを知り、本市を含む日本がとるべき方向性を考え、政策に資する目的にて。

※出張については、出張記録簿を作成し添付する。

※その他の支出については、支出の内容や具体の品名等を記入する。(領収書等で確認できる場合は記入不要)

【按分による支出】 ※按分により充当する場合に記入する。

按分率(A) (/) 領収書等の金額(B) (円)

按分による政務活動費の支出額(A) × (B) 円 (1円未満端数切り捨て)

【按分率が1/2を超える場合はその理由】



注文番号503-6046000-8712640の領収書
このページを印刷してご利用ください。

① 106

発行日: 2022年4月5日
注文日: 2022年1月29日
Amazon.co.jp 注文番号: 503-6046000-8712640
ご請求額: ¥ 1,870

千葉修平 様

2022年1月30日に発送済み

注文商品	価格
1点 オーストラリアはいかにして中国を黙らせたのか「静かなる侵略」を打破した外交戦略に日本は学べ, 西原哲也 販売: アマゾンジャパン合同会社	¥ 1,870
コンディション: 新品	

お届け先住所:
千葉修平
982-0807
宮城県 仙台市太白区八木山南
二丁目1-74 (NOVA INTERNATIONAL SCHOOLの向かいの家)
お間違いのないように配達お願いします。

配送方法:
お急ぎ便

支払い情報

支払い方法:
Amazon MasterCard クラシック 下4桁 5613
一括払い

商品の小計: ¥ 1,870
配送料・手数料: ¥ 0

請求先住所:
千葉修平
982-0807
宮城県 仙台市太白区八木山南
二丁目1-74 (NOVA INTERNATIONAL SCHOOLの向かいの家)
お間違いのないように配達お願いします。

注文合計: ¥ 1,870

ご請求額: ¥ 1,870

クレジットカードへの請求

MasterCard (下4けたが5613): 2022年1月30日: ¥ 1,870
MasterCard (下4けたが5613): 2022年1月30日: ¥ 1,870

注文の状況を確認するには、[注文内容](#)をご覧ください。

[利用規約](#) | [プライバシー規約](#) ©1996-2020, Amazon.com, Inc. and its affiliates

領収書等貼付用紙

千

整理番号 107

<p>【使途項目】(該当する項目の□に✓をつける)</p> <p> <input type="checkbox"/> 調査研究費 <input type="checkbox"/> 研修費 <input type="checkbox"/> 会議費 <input type="checkbox"/> 要請・陳情活動費 <input type="checkbox"/> 資料作成費 <input checked="" type="checkbox"/> 資料購入費 <input type="checkbox"/> 広報広聴費 <input type="checkbox"/> 人件費 <input type="checkbox"/> 事務所費 <input type="checkbox"/> 事務費 </p>	
<p>【支払者名】 ※領収書等で確認できる場合は記入不要</p> <p>千葉修平</p>	<p>【支出額(政務活動費充当額)】</p> <p>990 円</p>
<p>※ 領収書その他の証拠書類の貼付欄(重ならないように貼付すること)</p> <p>書籍名： 『真説 日本左翼史 戦後左派の源流 1945-1960』</p> <p>クレジットカード払い 令和4年2月10日 引落し</p>	
<p>【使途の内容等】</p> <p>日本左翼史を通じて、日本の病理を知り、政策立案に資する目的にて。</p> <p>※出張については、出張記録簿を作成し添付する。 ※その他の支出については、支出の内容や具体の品名等を記入する。(領収書等で確認できる場合は記入不要)</p>	
<p>【按分による支出】 ※按分により充当する場合に記入する。</p> <p>按分率(A) (/) 領収書等の金額(B) (円)</p> <p>按分による政務活動費の支出額(A) × (B) 円 (1円未満端数切り捨て)</p> <p>【按分率が1/2を超える場合はその理由】</p>	



注文番号503-5122063-3681438の領収書

このページを印刷してご利用ください。

① 107

千葉修平様

発行日: 2022年4月5日
注文日: 2022年1月29日
Amazon.co.jp 注文番号: 503-5122063-3681438
ご請求額: ¥ 990

2022年1月30日に発送済み

注文商品	価格
1点 真説 日本左翼史 戦後左派の源流 1945-1960 (講談社現代新書), 池上 彰	¥ 990
販売: アマゾンジャパン合同会社	
コンディション: 新品	

お届け先住所:
 千葉修平
 982-0807
 宮城県 仙台市太白区八木山南
 二丁目1-74 (NOVA INTERNATIONAL SCHOOLの向かいの家)
 お間違いのないように配達お願いします。

配送方法:
 お急ぎ便

支払い情報

支払い方法:
 Amazon MasterCard クラシック 下4桁 5613
 一括払い

商品の小計: ¥ 990
 配送料・手数料: ¥ 0

 注文合計: ¥ 990

 ご請求額: ¥ 990

請求先住所:
 千葉修平
 982-0807
 宮城県 仙台市太白区八木山南
 二丁目1-74 (NOVA INTERNATIONAL SCHOOLの向かいの家)
 お間違いのないように配達お願いします。

クレジットカードへの請求 MasterCard (下4けたが5613): 2022年1月30日: ¥ 990

注文の状況を確認するには、注文内容をご覧ください。

[利用規約](#) | [プライバシー規約](#) ©1996-2020, Amazon.com, Inc. and its affiliates

領収書等貼付用紙

猪

整理番号 47

【使途項目】(該当する項目の□に✓をつける)	
<input type="checkbox"/> 調査研究費 <input type="checkbox"/> 研修費 <input type="checkbox"/> 会議費 <input checked="" type="checkbox"/> 資料購入費 <input type="checkbox"/> 広報広聴費 <input type="checkbox"/> 人件費	<input type="checkbox"/> 要請・陳情活動費 <input type="checkbox"/> 資料作成費 <input type="checkbox"/> 事務所費 <input type="checkbox"/> 事務費
【支払者名】 ※領収書等で確認できる場合は記入不要 猪又 隆広	【支出額(政務活動費充当額)】 8,400円
※ 領収書その他の証拠書類の貼付欄(重ならないように貼付すること)	

領収書

猪又 隆広 様

No. _____

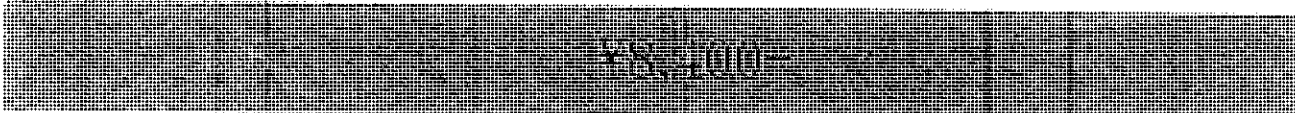

但 2月分新聞代として(河北新報朝刊¥4,400、日経新聞¥4,000)

令和4年 2月 28日 上記正に領収いたしました

収入	内 訳
印 紙	税抜金額
	消費税額(%)

〒 984-0826
 仙台市若林区若林一丁目13番39号
 株式会社 河北仙販 若林支店
 支店長 眞島 正一
 TEL 022-286-1187
 FAX 022-286-1186



【使途の内容等】
新聞(河北新報朝刊・夕刊、日本経済新聞) 令和4年2月分
※その他の支出については、支出の内容や具体の品名等を記入する。(領収書等で確認できる場合は記入不要)
【按分による支出】
按分率(A) (/) 領収書等の金額(B) (円)
按分による政務活動費の支出額(A) × (B) 円 (1円未満端数切り捨て)
【按分率が1/2を超える場合はその理由】

政務活動費支払証明書(会派用)

整理番号

37

【使途項目】(該当する項目の□に✓をつける)	
調査研究費	□ 研修費 □ 会議費 □ 要請・陳情活動費 □ 資料作成費
✓ 資料購入費	□ 広報広聴費 □ 人件費 □ 事務所費 □ 事務費
【支出年月日】	【支出額(政務活動費充当額)】
2022年 2月 / 日	3,400 円
【支払先(所在・名称)】	
読売新聞	
【使途の内容等】	
2 月分購読料	
22 2 1 YC新聞購読料	3400 1 1 3400
※出張については、出張記録簿を作成し添付する。	
※その他の支出については、支出の内容や具体の品名等を記入する。	
【「領収書」を徴し難かった理由】	
カード払いの為	
※旅費に航空賃が含まれる場合は、その所要額を証明する書類が必要です。	
【按分による支出】 ※按分により支出する場合に記入する。	
按分率(A) (/)	支払金額(B) (円)
按分による政務活動費の支出額(A) × (B) 円 (1円未満端数切り捨て)	
【按分率が1/2を超える場合はその理由】	

上記のとおり相違ないことを証明します。

令和4年 年 3 月 31 日 会 派 名 自由民主党

代 表 者 名 岡 部 恒 司

経 理 責 任 者 名 猪 又 隆 広



政務活動費支払証明書(会派用)

整理番号 **38**

【使途項目】 (該当する項目の□に✓をつける) 調査研究費 □ 研修費 □ 会議費 □ 要請・陳情活動費 □ 資料作成費 ✓ 資料購入費 広報広聴費 □ 人件費 □ 事務所費 事務費				
【支出年月日】 2022年 2月 17日	【支出額(政務活動費充当額)】 3,400 円			
【支払先(所在・名称)】 河北新聞				
【使途の内容等】 2 月分購読料 <table border="1"> <tr> <td>22 217 新聞購読料(河北仙版)</td> <td>3400 1 1</td> <td>3400</td> </tr> </table> <p>※出張については、出張記録簿を作成し添付する。</p> <p>※その他の支出については、支出の内容や具体の品名等を記入する。</p>		22 217 新聞購読料(河北仙版)	3400 1 1	3400
22 217 新聞購読料(河北仙版)	3400 1 1	3400		
【「領収書」を徴し難かった理由】 カード払いの為 ※旅費に航空賃が含まれる場合は、その所要額を証明する書類が必要です。				
【按分による支出】 ※按分により支出する場合に記入する。 按分率(A) (/) 支払金額(B) (円) 按分による政務活動費の支出額(A) × (B) 円 (1円未満端数切り捨て) 【按分率が1/2を超える場合はその理由】				

上記のとおり相違ないことを証明します。

令和4年 年 3 月 31 日 会 派 名 自由民主党

代表者名 岡部 恒司

経理責任者名 猪又 隆広



政務活動費支払証明書(会派用)

整理番号

39

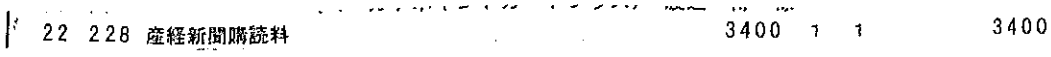
【使途項目】(該当する項目の□に✓をつける)	
調査研究費	<input type="checkbox"/> 研修費 <input type="checkbox"/> 会議費 <input type="checkbox"/> 要請・陳情活動費 <input type="checkbox"/> 資料作成費
✓資料購入費	広報広聴費 <input type="checkbox"/> 人件費 <input type="checkbox"/> 事務所費 <input type="checkbox"/> 事務費
【支出年月日】	【支出額(政務活動費充当額)】
2022年 2月 28日	3,400 円
【支払先(所在・名称)】	
産経新聞	
【使途の内容等】	
3 月分購読料	
	
<p>※出張については、出張記録簿を作成し添付する。</p> <p>※その他の支出については、支出の内容や具体の品名等を記入する。</p>	
【「領収書」を徴し難かった理由】	
カード払いの為	
<p>※旅費に航空賃が含まれる場合は、その所要額を証明する書類が必要です。</p>	
【按分による支出】 ※按分により支出する場合に記入する。	
按分率(A) (/)	支払金額(B) (円)
按分による政務活動費の支出額(A) × (B) 円 (1円未満端数切り捨て)	
【按分率が1/2を超える場合はその理由】	

上記のとおり相違ないことを証明します。

令和4年 年 3 月 31 日 会 派 名 自由民主党

代表者名 岡部 恒司



経理責任者名 猪又 隆広



領収書等貼付用紙

【使途項目】(該当する項目の□に✓をつける)

- 調査研究費 研修費 会議費 要請・陳情活動費 資料作成費
- 資料購入費 広報広聴費 人件費 事務所費 事務費

【支払者名】 ※領収書等で確認できる場合は記入不要

【支出額(政務活動費充当額)】

4,400 円

※ 領収書その他の証拠書類の貼付欄(重ならないように貼付すること)

No. 592 3区 244-
岩切今市東 18-1

領収証

022-255-0095

赤間 次彦 様

年月	購読銘柄	※軽減税率対象	部数	金額
2201	河北新報	※	1	4,400

2022年01月分

合計金額

4,400円

内消費税 326円

8%対象 4,400円(内消費税 326円)
10%対象 0円(内消費税 0円)

2022年2月21日

いつも購読頂き有難うございます

毎度ご購入ありがとうございます。
上記金額正に領収致しました。
領収金額には消費税が含まれています。

岩切新聞販売サービス

代表 阿部 義一

〒983-0821 仙台市宮城野区岩切洞ノ口6-1
TEL 022-255-8026 FAX 022-255-0291

岩切新聞販売サービス

【使途の内容等】

河北新報 1冊分

※出張については、出張記録簿を作成し添付する。

※その他の支出については、支出の内容や具体の品名等を記入する。(領収書等で確認できる場合は記入不要)

【按分による支出】 ※按分により充当する場合に記入する。

按分率(A) (/) 領収書等の金額(B) (円)

按分による政務活動費の支出額(A) × (B) 円 (1円未満端数切り捨て)

【按分率が1/2を超える場合はその理由】



【使途項目】(該当する項目の□に✓をつける)

- 調査研究費 研修費 会議費 要請・陳情活動費 資料作成費
- 資料購入費 広報広聴費 人件費 事務所費 事務費

【支払者名】 ※領収書等で確認できる場合は記入不要

鈴木勇治

【支出額(政務活動費充当額)】

4,400 円

※ 領収書その他の証拠書類の貼付欄(重ならないように貼付すること)

領 収 証

2022年 2月分

仙台市太白区鉤取本町
1-14-32

鈴木 勇治 様

銘柄	部数	金額
河北新報 ※	1	4,400

合 計	
	4,400 円
内消費税	326 円
上記正に領収しました。	

お支払はクレジットカード・口座振替が便利です

2022年 2月25日

太 白 支 店 TEL 022-244-4031
仙台市太白区ひより台40-7

※8%対象 4400円



河北仙販

仙台市青葉区一番町1-16-5
(裏面もご覧ください)



※軽減税率対象品目

【使途の内容等】

河北新報 2 月分

※出張については、出張記録簿を作成し添付する。

※その他の支出については、支出の内容や具体的品名等を記入する。(領収書等で確認できる場合は記入不要)

【按分による支出】 ※按分により充当する場合に記入する。

按分率(A) (/) 領収書等の金額(B) (円)

按分による政務活動費の支出額(A) × (B) 円 (1円未満端数切り捨て)

【按分率が1/2を超える場合はその理由】

領収書等貼付用紙

西
整理番号

13

【使途項目】(該当する項目の□に✓をつける)

- 調査研究費 研修費 会議費 要請・陳情活動費 資料作成費
- 資料購入費 広報広聴費 人件費 事務所費 事務費

【支払者名】 ※領収書等で確認できる場合は記入不要

西澤啓文

【支出額(政務活動費充当額)】

4,400 円

※ 領収書その他の証拠書類の貼付欄(重ならないように貼付すること)

領 収 証

2022年 2月分

仙台市青葉区八幡
5-6-1

西澤 啓文 様

銘柄	部数	金額
河北新報 ※	1	4,400

合 計	
4,400 円	
内消費税	326 円
上記正に領収しました。	

お支払いはクレジットカード払いが大変便利です

24年2月28日

国見支店 TEL 022-279-8154
仙台市青葉区貝森1丁目1-8

※8%対象 4400円

 河北仙販 仙台市青葉区一番町1-16-5
(裏面もご覧ください)



※軽減税率対象品目

【使途の内容等】

河北新報 2 月分

※出張については、出張記録簿を作成し添付する。

※その他の支出については、支出の内容や具体的品名等を記入する。(領収書等で確認できる場合は記入不要)

【按分による支出】 ※按分により充当する場合に記入する。

按分率(A) (/) 領収書等の金額(B) (円)

按分による政務活動費の支出額(A) × (B) 円 (1円未満端数切り捨て)

【按分率が1/2を超える場合はその理由】

【使途項目】(該当する項目の□に✓をつける)

- 調査研究費
- 研修費
- 会議費
- 要請・陳情活動費
- 資料作成費
- 資料購入費
- 広報広聴費
- 人件費
- 事務所費
- 事務費

【支払者名】 ※領収書等で確認できる場合は記入不要

【支出額(政務活動費充当額)】

3,400 円

※ 領収書その他の証拠書類の貼付欄(重ならないように貼付すること)

領 収 証

2022年 2月分

仙台市泉区南光台
7-24-52

野田 譲 様

銘柄	部数	金額
河北朝刊 ※	1	3,400

合 計
3,400 円

内消費税 252 円
上記正に領収しました。

お支払いは便利で安心、口座振替がお勧めです!

2022年 2月28日

鶴ヶ谷 支店 TEL 022-251-6014

※8%対象 3400円

仙台市宮城野区鶴ヶ谷4丁目2-1



河北仙販

仙台市青葉区一番町1-16-5
(裏面もご覧ください)



※軽減税率対象品目

【使途の内容等】

河北新聞 (2 月)

※出張については、出張記録簿を作成し添付する。

※その他の支出については、支出の内容や具体の品名等を記入する。(領収書等で確認できる場合は記入不要)

【按分による支出】 ※按分により充当する場合に記入する。

按分率(A) (/) 領収書等の金額(B) (円)

按分による政務活動費の支出額(A) × (B) 円 (1円未満端数切り捨て)

【按分率が1/2を超える場合はその理由】

【使途項目】(該当する項目の□に✓をつける)

- 調査研究費 研修費 会議費 要請・陳情活動費 資料作成費
- 資料購入費 広報広聴費 人件費 事務所費 事務費

【支払者名】 ※領収書等で確認できる場合は記入不要

【支出額(政務活動費充当額)】

3,400 円

※ 領収書その他の証拠書類の貼付欄(重ならないように貼付すること)

クレジットカードご利用控え 2022年 2月分

仙台市泉区南中山
3-4-24

橋本 啓一様

銘柄	部数	金額
河北朝刊 ※	1	3,400

合計	
3,400 円	
内消費税 252 円	

購読の中止は当月 25 日までお知らせください

2022.2.28

長命ヶ丘 支店 TEL 022-378-1581
仙台市泉区長命ヶ丘6丁目11-20

※8%対象 3400円



河北仙販

仙台市青葉区一番町1-16-5
(裏面もご覧ください)



※軽減税率対象品目

【使途の内容等】

河北新聞 (2) 月分)

※出張については、出張記録簿を作成し添付する。

※その他の支出については、支出の内容や具体の品名等を記入する。(領収書等で確認できる場合は記入不要)

【按分による支出】 ※按分により充当する場合に記入する。

按分率(A) (/) 領収書等の金額(B) (円)

按分による政務活動費の支出額(A) × (B) 円 (1円未満端数切り捨て)

【按分率が1/2を超える場合はその理由】

【使途項目】(該当する項目の□に✓をつける)

- 調査研究費 研修費 会議費 要請・陳情活動費 資料作成費
- 資料購入費 広報広聴費 人件費 事務所費 事務費

【支払者名】 ※領収書等で確認できる場合は記入不要

【支出額(政務活動費充当額)】

7,900 円

領収証 01店 100区 0009.00番
加藤 和彦 様
 愛子東6丁目7-45

令和04年02月分 担当

	銘柄	部数	日数	金額
1	河北新報セット	1		4400*
2	朝日新聞	1		3500*
3				
合計				¥7,900

(10%対象 0円 税 0円)
 (8%対象 7,315円 税 585円) *軽減対象
 上記通り領収致しました。4年2月25日
 いつもご購入ありがとうございます。

(株)渡辺新聞店

仙台市青葉区下愛子字二本松23-1
 TEL 022-796-2724 FAX 022-796-2764

4. 2. 25

【使途の内容等】

※出張については、出張記録簿を作成し添付する。

※その他の支出については、支出の内容や具体の品名等を記入する。(領収書等で確認できる場合は記入不要)

【按分による支出】 ※按分により充当する場合に記入する。

按分率(A) (/) 領収書等の金額(B) (円)

按分による政務活動費の支出額(A) × (B) 円 (1円未満端数切り捨て)

【按分率が1/2を超える場合はその理由】

【使途項目】(該当する項目の□に✓をつける)

- 調査研究費 研修費 会議費 要請・陳情活動費 資料作成費
- 資料購入費 広報広聴費 人件費 事務所費 事務費

【支払者名】 ※領収書等で確認できる場合は記入不要

【支出額(政務活動費充当額)】

3,400 円

※ 領収書その他の証拠書類の貼付欄(重ならないように貼付すること)

領 収 証

SZ 999 112 区 1009

自由民主党 様

26200 順
18707 読

青葉区国分町3-7-1仙台市議会別舎

R4年2月分

品 名	部 数	金 額	合 計 金 額 (円)
毎日新聞※ (本体3149) ※は軽減税率8%(消費税251)	1	3,400	3,400 <small>(税込)</small>
	合計	3,400	

請 振
R4年 2 月 24 日

感染症予防対策に回座振替・クレジット払いをお勧めします。販売店までお問い合わせ下さい。

Your Life 株式会社 新聞販売事業部
仙台中央/仙台市青葉区本町1-13-24錦ビル1F
TEL022-222-9381/FAX022-223-7990
塩釜多賀城/塩釜市港町2-8-8
TEL022-362-1474/FAX022-365-5060



ご購読ありがとうございます。上記の金額領収致しました。領収金額には消費税が含まれています。

【使途の内容等】

毎日新聞代 2 月

※出張については、出張記録簿を作成し添付する。

※その他の支出については、支出の内容や具体の品名等を記入する。(領収書等で確認できる場合は記入不要)

【按分による支出】 ※按分により充当する場合に記入する。

按分率(A) (/) 領収書等の金額(B) (円)

按分による政務活動費の支出額(A) × (B) 円 (1円未満端数切り捨て)

【按分率が1/2を超える場合はその理由】

【使途項目】(該当する項目の□に✓をつける)

- 調査研究費 研修費 会議費 要請・陳情活動費 資料作成費
- 資料購入費 広報広聴費 人件費 事務所費 事務費

【支払者名】 ※領収書等で確認できる場合は記入不要

【支出額(政務活動費充当額)】

3,400 円

※ 領収書その他の証拠書類の貼付欄(重ならないように貼付すること)

領 収 証

SZ 999 112 区 1010

自由民主党 様

26300 順
23937 読

青葉区国分町3-7-1仙台市議会別舎

R4年2月分

品 名	部 数	金 額	合 計 金 額 (円)
産経新聞※ (本体3149) ※は軽減税率8%(消費税251)	1	3,400	3,400 <small>(税込)</small>
	合計	3,400	

請 振

2022年 1 月 24 日

感染症予防対策に口座振替・クレジット払いをお勧めします。販売店までお問い合わせ下さい。

ご購入ありがとうございます。上記の金額領収致しました。領収金額には消費税が含まれています。

Your Life 株式会社 新聞販売事業部
 仙台中央/仙台市青葉区本町1-13-24錦ビル1F
 TEL022-222-9381/FAX022-223-7990
 塩釜多賀城/塩釜市港町2-8-8
 TEL022-362-1474/FAX022-365-5060



【使途の内容等】

産経新聞代 1 月

※出張については、出張記録簿を作成し添付する。

※その他の支出については、支出の内容や具体の品名等を記入する。(領収書等で確認できる場合は記入不要)

【按分による支出】 ※按分により充当する場合に記入する。

按分率(A) (/) 領収書等の金額(B) (円)

按分による政務活動費の支出額(A) × (B) 円 (1円未満端数切り捨て)

【按分率が1/2を超える場合はその理由】

【使途項目】(該当する項目の□に✓をつける)

- 調査研究費 研修費 会議費 要請・陳情活動費 資料作成費
- 資料購入費 広報広聴費 人件費 事務所費 (事務費)

【支払者名】 ※領収書等で確認できる場合は記入不要

【支出額(政務活動費充当額)】

1,205 円

※ 領収書その他の証拠書類の貼

領 収 書

自由民主党 様

令和4年 2 月 25 日

(有)米竹書店

仙台市青葉区上杉1丁目10-05号

TEL・FAX(022)223-XXXX

毎度有難うございます。
下記の通り受領致しました。

品 名	冊 数	単 価	金 額
JR時刻表 3冊	3		1,205
合 計			¥1,205

【使途の内容等】

時刻表 (2 月分)

※不行き届きの点は何卒ご教示をお願い申し上げます。

※出張については、出張記録簿を作成し添付する。

※その他の支出については、支出の内容や具体の品名等を記入する。(領収書等で確認できる場合は記入不要)

【按分による支出】 ※按分により充当する場合に記入する。

按分率(A) (/) 領収書等の金額(B) (円)

按分による政務活動費の支出額(A) × (B) 円 (1円未満端数切り捨て)

【按分率が1/2を超える場合はその理由】

領収書等貼付用紙

会
整理番号

42

【使途項目】(該当する項目の□に✓をつける)

- 調査研究費 研修費 会議費 要請・陳情活動費 資料作成費
- 資料購入費 広報広聴費 人件費 事務所費 事務費

【支払者名】 ※領収書等で確認できる場合は記入不要

【支出額(政務活動費充当額)】

4,000 円

※ 領収書その他の証拠書類の貼付欄(重ならないように貼付すること)

区域	発証No	お客様No
022	0007	038736

領 収 証

国分町3丁目 7-1 仙台市役所議会事務局内

自由民主党 御中

22年02月分

¥4,000

10%対象 0 (消費税 0)

8%対象 4,000 (消費税 296)

2022年 2月28日 (消費税額 ¥296)

上記金額正に領収致しました。(価格には消費税が含まれております。)

商 品 名	数 量	金 額	税 率
日本経済新聞	※ 1	4000	

※は軽減税率対象品目

日経ID決済変更で!!お得な情報が...
今すぐお手続きを(裏面へ)

* 毎度御購読ありがとうございます。
お気付きの点が御座りましたら下記
までご連絡下さい。

株式会社日経日報販売

仙台中央店
〒980-0822
仙台市青葉区立町

TEL 223-7827 FAX 223-7828

仙台東店
〒983-0047
仙台市宮城野区鎮本町2-1番8号

TEL 299-0952 FAX 299-5104

【使途の内容等】

日経新聞代 2 月

※出張については、出張記録簿を作成し添付する。

※その他の支出については、支出の内容や具体の品名等を記入する。(領収書等で確認できる場合は記入不要)

【按分による支出】 ※按分により充当する場合に記入する。

按分率(A) (/) 領収書等の金額(B) (円)

按分による政務活動費の支出額(A) × (B) 円 (1円未満端数切り捨て)

【按分率が1/2を超える場合はその理由】

【使途項目】(該当する項目の□に✓をつける)

- 調査研究費 研修費 会議費 要請・陳情活動費 資料作成費
- 資料購入費 広報広聴費 人件費 事務所費 事務費

【支払者名】 ※領収書等で確認できる場合は記入不要

【支出額(政務活動費充当額)】

4,400 円

※ 領収書その他の証拠書類の貼付欄(重ならないように貼付すること)

領 収 証

2022年 2月分

仙台市青葉区国分町
3-7-1 仙台市役所

自由民主党 様

銘 柄	部 数	金 額
河北新報 ※	1	4,400

合 計	
4,400 円	
内消費税 326 円	
上記正に領収しました。	

2022年 2月28日

※8%対象 4400円

上 杉 支 店 TEL 022-222-2844
仙台市青葉区上杉3丁目9-32



河北仙販 (表裏もご覧ください)



※軽減税率対象品目

【使途の内容等】

河北新聞代 2 月

※出張については、出張記録簿を作成し添付する。

※その他の支出については、支出の内容や具体の品名等を記入する。(領収書等で確認できる場合は記入不要)

【按分による支出】 ※按分により充当する場合に記入する。

按分率(A) (/) 領収書等の金額(B) (円)

按分による政務活動費の支出額(A) × (B) 円 (1円未満端数切り捨て)

【按分率が1/2を超える場合はその理由】

【使途項目】(該当する項目の□に✓をつける)

- 調査研究費 研修費 会議費 要請・陳情活動費 資料作成費
- 資料購入費 広報広聴費 人件費 事務所費 事務費

【支払者名】 ※領収書等で確認できる場合は記入不要

【支出額(政務活動費充当額)】

3,500 円

※ 領収書その他の証拠書類の貼付欄(重ならないように貼付すること)

No. 4448 中央8区 215-0
 国分町3丁目 7-1
 仙台市役所 9-1
自由民主党 様

領収証

ASA

年月	購読銘柄	※軽減税率対象	部数	金額
2202	朝日新聞	※	1	3,500

2022年02月分

合計金額
3,500円

内消費税 259円
 2022年2月28日

8%対象 3,500円(内消費税 259円)
 10%対象 0円(内消費税 0円)

ASA仙台中央
 仙台市泉区泉中央1-37-1
 TEL022-341-4040 FAX341-3144

朝日新聞仙台中央販売株式会社
 仙台市泉区泉中央1-37-1
 TEL 341-4040

朝日新聞
 仙台中央
 印式中央

毎度ご購読有難うございます。上記金額正に領収致しました。領収金額には消費税が含まれています。個人情報の取り扱いについては裏面をご確認ください。

【使途の内容等】

朝日新聞代 2 月

※出張については、出張記録簿を作成し添付する。

※その他の支出については、支出の内容や具体の品名等を記入する。(領収書等で確認できる場合は記入不要)

【按分による支出】 ※按分により充当する場合に記入する。

按分率(A) (/) 領収書等の金額(B) (円)

按分による政務活動費の支出額(A) × (B) 円 (1円未満端数切り捨て)

【按分率が1/2を超える場合はその理由】

【使途項目】(該当する項目の□に✓をつける)

- 調査研究費 研修費 会議費 要請・陳情活動費 資料作成費
- 資料購入費 広報広聴費 人件費 事務所費 事務費

【支払者名】 ※領収書等で確認できる場合は記入不要

【支出額(政務活動費充当額)】

3,400 円

※ 領収書その他の証拠書類の貼付欄(重ならないように貼付すること)

領収書

区域121 全戸0148 お問合せNo 22855

お名前 自由民主党 様

国分町3丁目7-1

市役所

4年 2月分 振替

銘	柄	部数	金額	
1	読売新聞 ※	1	3,400	◇左記の通り領収しました
2				
3				
合 計			3,400 円	領収日 4年2月8日

※は軽減税率 (10.0%対象 0円) (8.0%対象 3,400円)



(株)アプリーヨミウリ 仙台中央
 青葉区中央2丁目7-18
 TEL 223-2362 FAX 267-1751

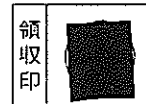

※裏面もあわせて内容を十分お読みください。

【使途の内容等】

読売新聞代 2 月

※出張については、出張記録簿を作成し添付する。

※その他の支出については、支出の内容や具体の品名等を記入する。(領収書等で確認できる場合は記入不要)

【按分による支出】 ※按分により充当する場合に記入する。

按分率(A) (/) 領収書等の金額(B) (円)

按分による政務活動費の支出額(A) × (B) 円 (1円未満端数切り捨て)

【按分率が1/2を超える場合はその理由】

【使途項目】(該当する項目の□に✓をつける)

- 調査研究費 研修費 会議費 要請・陳情活動費 資料作成費
- 資料購入費 広報広聴費 人件費 事務所費 事務費

【支払者名】 ※領収書等で確認できる場合は記入不要

岡部恒司

【支出額(政務活動費充当額)】

3,497 円

※ 領収書その他の証拠書類の貼付欄(重ならないように貼付すること)

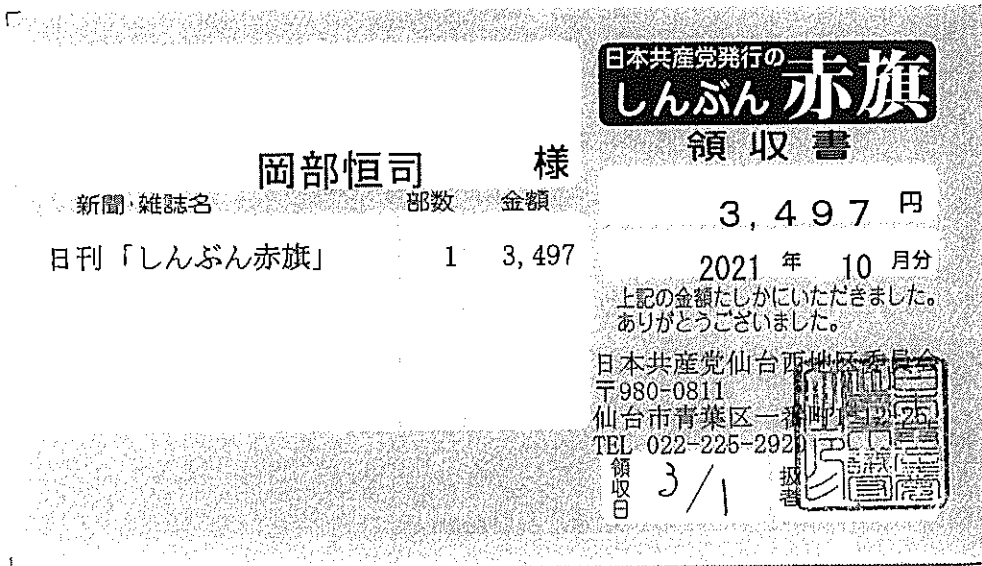

【使途の内容等】

新聞購読料 赤旗 (/ 〇 月)

※出張については、出張記録簿を作成し添付する。

※その他の支出については、支出の内容や具体の品名等を記入する。(領収書等で確認できる場合は記入不要)

【按分による支出】 ※按分により充当する場合に記入する。

按分率(A) (/) 領収書等の金額(B) (円)

按分による政務活動費の支出額(A) × (B) 円 (1円未満端数切り捨て)

【按分率が1/2を超える場合はその理由】

領収書等貼付用紙

【使途項目】(該当する項目の□に✓をつける)

- 調査研究費 研修費 会議費 要請・陳情活動費 資料作成費
- 資料購入費 広報広聴費 人件費 事務所費 事務費

【支払者名】 ※領収書等で確認できる場合は記入不要

岡部恒司

【支出額(政務活動費充当額)】

3,497 円

※ 領収書その他の証拠書類の貼付欄(重ならないように貼付すること)

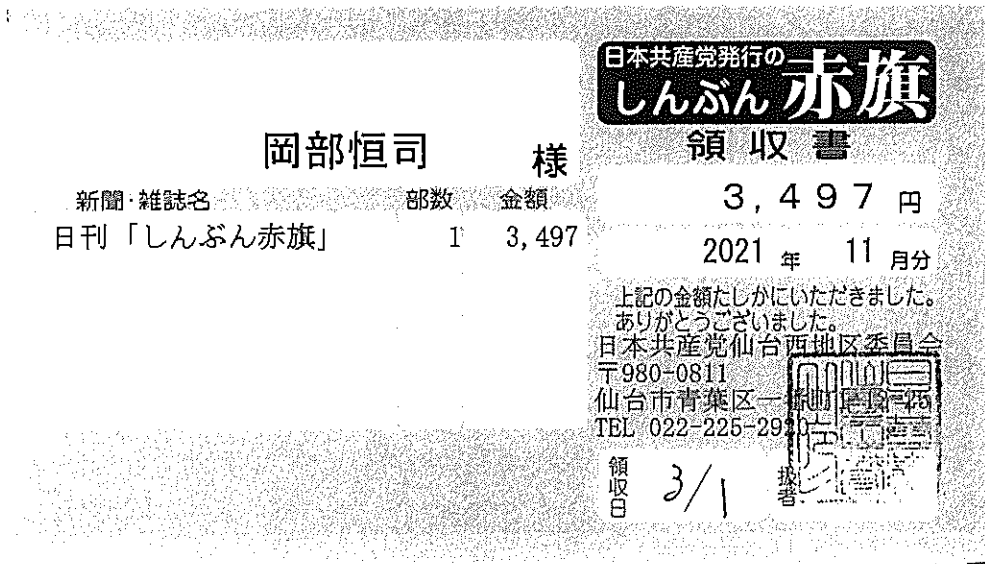

【使途の内容等】

新聞購読料 赤旗 (11 月)

※出張については、出張記録簿を作成し添付する。
※その他の支出については、支出の内容や具体の品名等を記入する。(領収書等で確認できる場合は記入不要)

【按分による支出】 ※按分により充当する場合に記入する。

按分率(A) (/) 領収書等の金額(B) (円)

按分による政務活動費の支出額(A) × (B) 円 (1円未満端数切り捨て)

【按分率が1/2を超える場合はその理由】

【使途項目】(該当する項目の□に✓をつける)

- 調査研究費 研修費 会議費 要請・陳情活動費 資料作成費
- 資料購入費 広報広聴費 人件費 事務所費 事務費

【支払者名】 ※領収書等で確認できる場合は記入不要

岡部恒司

【支出額(政務活動費充当額)】

3,497 円

※ 領収書その他の証拠書類の貼付欄(重ならないように貼付すること)

日本共産党発行の **しんぶん赤旗**

領収書

岡部恒司 様

新聞・雑誌名 部数 金額

日刊「しんぶん赤旗」 1 3,497

3,497 円

2021 年 12 月分

上記の金額たしかにいただきました。
ありがとうございました。
日本共産党仙台西地区委員会
〒980-0811
仙台市青葉区一番町
TEL 022-225-2921

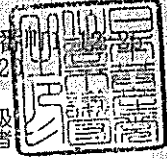
領収日 3/1 扱者 

【使途の内容等】

新聞購読料 赤旗 (12月)

※出張については、出張記録簿を作成し添付する。

※その他の支出については、支出の内容や具体の品名等を記入する。(領収書等で確認できる場合は記入不要)

【按分による支出】 ※按分により充当する場合に記入する。

按分率(A) (/) 領収書等の金額(B) (円)

按分による政務活動費の支出額(A) × (B) 円 (1円未満端数切り捨て)

【按分率が1/2を超える場合はその理由】

【使途項目】(該当する項目の□に✓をつける)

- 調査研究費 研修費 会議費 要請・陳情活動費 資料作成費
- 資料購入費 広報広聴費 人件費 事務所費 事務費

【支払者名】 ※領収書等で確認できる場合は記入不要

岡部恒司

【支出額(政務活動費充当額)】

3,497 円

※ 領収書その他の証拠書類の貼付欄(重ならないように貼付すること)

日本共産党発行の
しんぶん赤旗

岡部恒司 様

新聞・雑誌名	部数	金額
日刊「しんぶん赤旗」	1	3,497

領収書

3,497 円

2022 年 1 月分

上記の金額たしかにいただきました。
ありがとうございました。

日本共産党仙台西地区委員会
〒980-0811
仙台市青葉区一
TEL 022-225-2911

領収日 3/1

【使途の内容等】

新聞購読料 赤旗 (/ 月)

※出張については、出張記録簿を作成し添付する。

※その他の支出については、支出の内容や具体の品名等を記入する。(領収書等で確認できる場合は記入不要)

【按分による支出】 ※按分により充当する場合に記入する。

按分率(A) (/) 領収書等の金額(B) (円)

按分による政務活動費の支出額(A) × (B) 円 (1円未満端数切り捨て)

【按分率が1/2を超える場合はその理由】

【使途項目】(該当する項目の□に✓をつける)

- 調査研究費 研修費 会議費 要請・陳情活動費 資料作成費
- 資料購入費 広報広聴費 人件費 事務所費 事務費

【支払者名】 ※領収書等で確認できる場合は記入不要

岡部恒司

【支出額(政務活動費充当額)】

3,497 円

※ 領収書その他の証拠書類の貼付欄(重ならないように貼付すること)

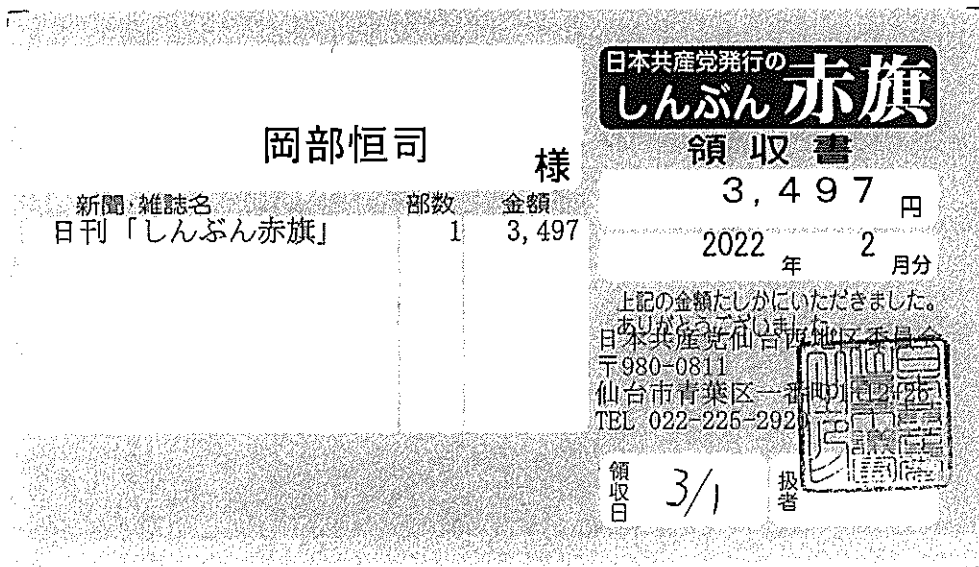

【使途の内容等】

新聞購読料 赤旗 (上 月)

※出張については、出張記録簿を作成し添付する。

※その他の支出については、支出の内容や具体の品名等を記入する。(領収書等で確認できる場合は記入不要)

【按分による支出】 ※按分により充当する場合に記入する。

按分率(A) (/) 領収書等の金額(B) (円)

按分による政務活動費の支出額(A) × (B) 円 (1円未満端数切り捨て)

【按分率が1/2を超える場合はその理由】

【使途項目】(該当する項目の□に✓をつける)

- 調査研究費 研修費 会議費 要請・陳情活動費 資料作成費
- 資料購入費 広報広聴費 人件費 事務所費 事務費

【支払者名】 ※領収書等で確認できる場合は記入不要

岡部恒司

【支出額(政務活動費充当額)】

4,900 円

※ 領収書その他の証拠書類の貼付欄(重ならないように貼付すること)



キャッシュサービス
ご利用控え

毎度ご利用いただきありがとうございます。

お取引種別	機番	処理番号	お取引日付
お振込	004	2356	04-03-08
銀行番号	ご預金店	科目・口座番号	ご利用店

お取扱振込枚数				お取扱貸付枚数			
万円	五千円	二千円	千円	500円	100円	50円	10円

時刻	手数料	お取引金額
14:24	¥110	¥4,900

おつり	お取引後の残高

手数料のうち振込手数料 ¥110
000111

お振込先・お振替先明細、ご案内

七十七銀行
北仙台支店
普通 9082344
ツヤ)ミヤキ"ケンノウキ"ヨウカイキ" 様
オカハ" コウツ" 様
電話番号 022-233-6506

七十七銀行 裏面も合わせてご覧ください。

【使途の内容等】

新聞購読料

(農業新聞 9月~3月)

※出張については、出張記録簿を作成し添付する。

※その他の支出については、支出の内容や具体の品名等を記入する。(領収書等で確認できる場合は記入不要)

【按分による支出】 ※按分により充当する場合に記入する。

按分率(A) (/) 領収書等の金額(B) (円)

按分による政務活動費の支出額(A) × (B) 円 (1円未満端数切り捨て)

【按分率が1/2を超える場合はその理由】

領収書等貼付用紙

整理番号 20

【用途項目】(該当する項目の□に✓をつける)

- 調査研究費
- 研修費
- 会議費
- 要請・陳情活動費
- 資料作成費
- 資料購入費
- 広報広聴費
- 人件費
- 事務所費
- 事務費

【支払者名】 ※領収書等で確認できる場合は記入不要

岡部恒司

【支出額(政務活動費充当額)】

13,200 円

※ 領収書その他の証拠書類の貼付欄(重ならないように貼付すること)

77 BANK キャッシュサービス
ご利用控え

再度ご利用いただきありがとうございます。

お取引種別	種番	処理番号	お取引日付
お振込	004	4191	04-03-11
銀行番号	ご振込店	科目・口座番号	ご利用先
			208
お振付種別	お振付種別	金額	金額
万円	千円	円	円
16:06	¥110	¥26,290	
おつり	お取引後の残高		

手数料のうち振込手数料 ¥110			
000098			
七十七銀行 名掛丁支店 普通 5028485 カ.セ"ソリン センタ"イイキ"ヨクツヨ 様 オカハ"コウリ" 様 電話番号 022-233-6506			

七十七銀行

【用途の内容等】

ゼンリン地図+振込手数料

現場調査、地域住民への聞き取り調査、住民相談、地域課題解決等の調査活動を行う上で位置確認及び現場付近の立地状況等に利用

※その他の支出については、支出の内容や具体の品名等を記入する。(領収書等で確認できる場合は記入不要)

【按分による支出】 ※按分により充当する場合に記入する。

按分率(A) (1 / 2) 領収書等の金額(B) (26,400 円)

按分による政務活動費の支出額(A)×(B) 13,200 円 (1円未満端数切り捨て)

【按分率が1/2を超える場合はその理由】

領収書等貼付用紙

整理番号

21

【使途項目】(該当する項目の□に✓をつける)

- 調査研究費
- 研修費
- 会議費
- 要請・陳情活動費
- 資料作成費
- 資料購入費
- 広報広聴費
- 人件費
- 事務所費
- 事務費

【支払者名】※領収書等で確認できる場合は記入不要

岡部 恒司

【支出額(政務活動費充当額)】

4,400 円

※ 領収書その他の証拠書類の貼付欄(重ならないように貼付すること)

領 収 証

2022年 3月分

仙台市青葉区柏木
2-4-16 アーバンスタイル柏木 501

岡部 恒司 様

品 名	部 数	金 額
河北新報 ※	1	4,400

合 計	
	4,400 円

内消費税 326 円
上記正に領収しました。

購読中止のご連絡は25日までお願い致します。

2022年 3月 28日

八幡支店 TEL 022-234-1842
仙台市青葉区八幡2丁目16-27

※8%対象 4400円



河北仙販

仙台市青葉区一番町1-16-5
(裏面もご覧ください)



※軽減税率対象品目

【使途の内容等】

新聞購読料 (河北新聞 3月)

※出張については、出張記録簿を作成し添付する。

※その他の支出については、支出の内容や具体の品名等を記入する。(領収書等で確認できる場合は記入不要)

【按分による支出】 ※按分により充当する場合に記入する。

按分率(A) (/) 領収書等の金額(B) (円)

按分による政務活動費の支出額(A) × (B) 円 (1円未満端数切り捨て)

【按分率が1/2を超える場合はその理由】

【使途項目】(該当する項目の□に✓をつける)

- 調査研究費 研修費 会議費 要請・陳情活動費 資料作成費
- 資料購入費 広報広聴費 人件費 事務所費 事務費

【支払者名】 ※領収書等で確認できる場合は記入不要

岡部恒司

【支出額(政務活動費充当額)】

1,887 円

※ 領収書その他の証拠書類の貼付欄(重ならないように貼付すること)

払込受領証(お客様控)

受取人 聖教新聞販売店

払込人 岡部 恒司 様
20220304033015510

金額 ¥3,821



収納代行 株式会社ジャックス

ご請求書

このたびは聖教新聞をご購読いただき誠にありがとうございます。

お支払いは、この払込取扱票により、記載のお支払期限までにお支払いください。

お問い合わせは、右の宛名面に記載の「お問い合わせ先(発出人)」までお願いいたします。

〈ご請求明細〉 ※は軽減税率対象品目です。

品 目	定 価 (税込)	部 数	金 額 (税込)
聖教新聞※	¥1,934	1部	¥1,934
公明新聞※	¥1,887	1部	¥1,887
合計金額(税込)			¥3,821
(10%対象)			¥0
(8%対象)			¥3,821

下記の通りご請求申し上げます。

ご購読年月	2022年03月
ご請求金額	¥3,821
お支払期限	2022年04月10日
請求番号	20220304033015510

お支払いの際は、右の宛名部分を切り離してお出しください。

【使途の内容等】

新聞購読料

※公明新聞のみ計上(3月分)

※出張については、出張記録簿を作成し添付する。

※その他の支出については、支出の内容や具体の品名等を記入する。(領収書等で確認できる場合は記入不要)

【按分による支出】 ※按分により充当する場合に記入する。

按分率(A) (/) 領収書等の金額(B) (円)

按分による政務活動費の支出額(A) × (B) 円 (1円未満端数切り捨て)

【按分率が1/2を超える場合はその理由】

【用途項目】(該当する項目の□に✓をつける)

- 調査研究費 研修費 会議費 要請・陳情活動費 資料作成費
- 資料購入費 広報広聴費 人件費 事務所費 事務費

【支払者名】 ※領収書等で確認できる場合は記入不要

岡部恒司

【支出額(政務活動費充当額)】

3,497 円

※ 領収書その他の証拠書類の貼付欄(重ならないように貼付すること)

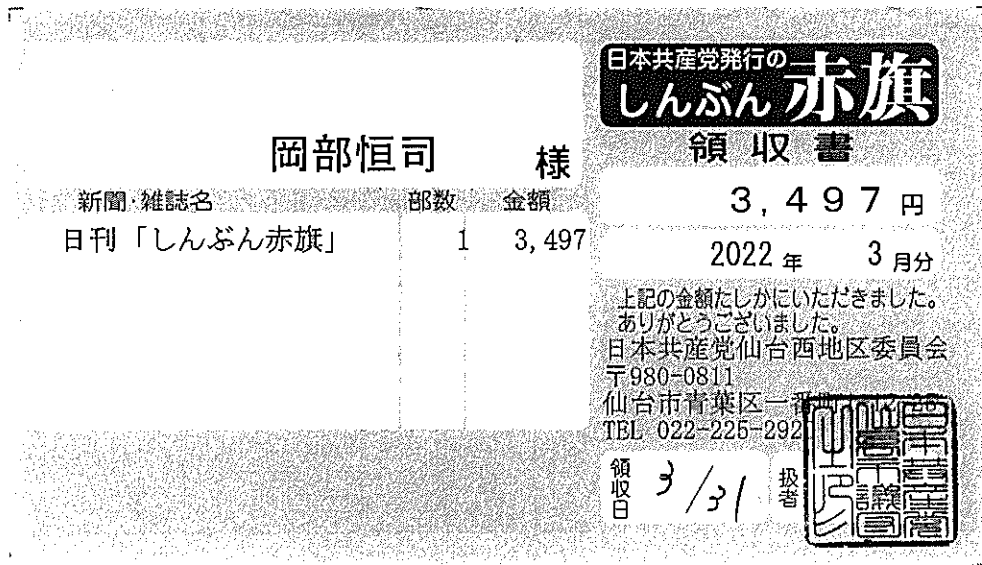

【用途の内容等】

新聞購読料 赤旗 (3) 月

※出張については、出張記録簿を作成し添付する。

※その他の支出については、支出の内容や具体的品名等を記入する。(領収書等で確認できる場合は記入不要)

【按分による支出】 ※按分により充当する場合に記入する。

按分率(A) (/) 領収書等の金額(B) (円)

按分による政務活動費の支出額(A) × (B) 円 (1円未満端数切り捨て)

【按分率が1/2を超える場合はその理由】

【使途項目】(該当する項目の□に✓をつける)

- 調査研究費 研修費 会議費 要請・陳情活動費 資料作成費
- 資料購入費 広報広聴費 人件費 事務所費 事務費

【支払者名】 ※領収書等で確認できる場合は記入不要

庄 司 俊 充

【支出額(政務活動費充当額)】

3,400円

※ 領収書その他の証拠書類の貼付欄(重ならないように貼付すること)

15	4-03-22	カホク	購読	3,400
----	---------	-----	----	-------

【使途の内容等】

河北新報 3 月分

※出張については、出張記録簿を作成し添付する。

※その他の支出については、支出の内容や具体の品名等を記入する。(領収書等で確認できる場合は記入不要)

【按分による支出】 ※按分により充当する場合に記入する。

按分率(A) (/) 領収書等の金額(B) (円)

按分による政務活動費の支出額(A) × (B) 円 (1円未満端数切り捨て)

【按分率が1/2を超える場合はその理由】

【使途項目】(該当する項目の□に✓をつける)

- 調査研究費 研修費 会議費 要請・陳情活動費 資料作成費
- 資料購入費 広報広聴費 人件費 事務所費 事務費

【支払者名】 ※領収書等で確認できる場合は記入不要

庄 司 俊 充

【支出額(政務活動費充当額)】

3,400円

※ 領収書その他の証拠書類の貼付欄(重ならないように貼付すること)

8 04-03-28

*3,400 | ヨミウリス"ミセイ"

【使途の内容等】

読売新聞 3 月分

※出張については、出張記録簿を作成し添付する。

※その他の支出については、支出の内容や具体の品名等を記入する。(領収書等で確認できる場合は記入不要)

【按分による支出】 ※按分により充当する場合に記入する。

按分率(A) (/) 領収書等の金額(B) (円)

按分による政務活動費の支出額(A) × (B) 円 (1円未満端数切り捨て)

【按分率が1/2を超える場合はその理由】

【使途項目】(該当する項目の□に✓をつける)

- 調査研究費 研修費 会議費 要請・陳情活動費 資料作成費
- 資料購入費 広報広聴費 人件費 事務所費 事務費

【支払者名】 ※領収書等で確認できる場合は記入不要

庄司俊充

【支出額(政務活動費充当額)】

3,220 円

※ 領収書その他の証拠書類の貼付欄(重ならないように貼付すること)

04-03-28 農業共済

*5,520キヨウサイシツブン

令和3年4月～令和4年3月の購読料
 $5,520 \div 12 = 460$ (21ヶ月あたり)
 $460 \times 7ヶ月(9月～3月) = 3,220$ 該当分を計上し可。

【使途の内容等】

農業共済新聞購読料 9月～3月 該当分

※出張については、出張記録簿を作成し添付する。

※その他の支出については、支出の内容や具体の品名等を記入する。(領収書等で確認できる場合は記入不要)

【按分による支出】 ※按分により充当する場合に記入する。

按分率(A) (/) 領収書等の金額(B) (円)

按分による政務活動費の支出額(A) × (B) 円 (1円未満端数切り捨て)

【按分率が1/2を超える場合はその理由】

【使途項目】(該当する項目の□に✓をつける)	
<input type="checkbox"/> 調査研究費 <input type="checkbox"/> 研修費 <input type="checkbox"/> 会議費 <input type="checkbox"/> 要請・陳情活動費 <input type="checkbox"/> 資料作成費 <input checked="" type="checkbox"/> 資料購入費 <input type="checkbox"/> 広報広聴費 <input type="checkbox"/> 人件費 <input type="checkbox"/> 事務所費 <input type="checkbox"/> 事務費	
【支出年月日】 令和4年 4月 22日	【支出額(政務活動費充当額)】 18,361 円
【支払先(所在・名称)】 仙台農業協同組合	
【使途の内容等】 日本農業新聞購読料(別添) (庄司俊充) 1月あたり 2,623円 × 7ヶ月 = 18,361	
<small>※出張については、出張記録簿を作成し添付する。 ※その他の支出については、支出の内容や具体の品名等を記入する。</small>	
【「領収書」を徴し難かった理由】 仙台農業協同組合より日本農業新聞を購入している。新聞代を含めた購入代金が口座引落となっており、一部の領収書発行は出来ないため支払証明書で支出します。 <small>※旅費に航空賃が含まれる場合は、その所要額を証明する書類が必要です。</small>	
【按分による支出】 ※按分により支出する場合に記入する。 按分率(A) (/) 支払金額(B) (円) 按分による政務活動費の支出額(A) × (B) 円 (1円未満端数切り捨て) 【按分率が1/2を超える場合はその理由】	

上記のとおり相違ないことを証明します。

令和 4 年 3 月 31 日

会派名

自由民主党

代表者名

岡部 恒司



経理責任者名

猪又 隆広





品別供給明細一覧表

品名 100 本店
供給日 2021/ 9/ 1 ~ 2022/ 3/31
利用者 01027635 庄司 俊亮
出力対象 指定なし

底	株	直	差	定	承	認

(原)供給 伝票地	供給 追補	100本店 0	100本店	要注部署 出庫部署	納品日 供給日	納品日 供給日	納品 年月	納品 年月	納品 年月	JANコード	品名 規格	在庫 個数	数量	単価	金額	値引き	運賃	担当者 登録日	登録 時刻
1000160220	1	0	0		20210927	01027635	1	03	1	204555	日本農業新聞 13477	1	1.00	2,623.00	2,623	0	0	9100	134058
	2										**日計**	1	1.00		2,623	0	0		
	3										**品名計**	1	1.00		2,623	0	0		
	4										**部署計**	1	1.00		2,623	0	0		
	5											1	1.00	2,623.00	2,623	0	0		
	6																		
	7																		
	8																		
	9																		
	10																		
	11																		
	12																		
	13																		
	14																		
	15																		
	16																		
	17																		
	18																		
	19																		
	20																		
	21																		
	22																		
	23																		
	24																		
	25																		

供給(区分) 追加(取引区分) 特定(利用者ランク) 請求(支払区分) 決済(コード) 持配(区分) 納品(済) 在庫(管理区分) 振替(区分) 税区<消費税区分> オフ<オフライン区分>

用品取引供給明細一覽表

輸品日
取引日 2021/10/1 ~ 2022/3/31

受注部署 100 本店
利用者 01027635 庄司 俊亮

汎用取引 伝票№	追加	受注部署	物品日 取引日	物品日 取引日	品名	規格	税率	数量	単価	金額	調整金額	品代合計	消費税(外)		担当者	登録日
													消費税(内)	消費税(外)		
1	1000004658	0	100 本店	20211025 01027635	110101 農業新聞		1	2	1.00	2,623		2,623	0	0	0647	2021/10/25
				20211025 庄司 俊亮				2,623.00					194			110816
2	1000008559	0	100 本店	20211125 01027635	110101 農業新聞		1	2	1.00	2,623		2,623	0	0	0647	2021/11/25
				20211125 庄司 俊亮				2,623.00					194			091356
3	1000009564	0	100 本店	20211225 01027635	110101 農業新聞		1	2	1.00	2,623		2,623	0	0	0647	2021/12/24
				20211224 庄司 俊亮				2,623.00					194			133946
4	1000010642	0	100 本店	20220125 01027635	104001 農業新聞		1	2	1.00	2,623		2,623	0	0	7369	2022/1/25
				20220125 庄司 俊亮				2,623.00					194			165851
5	1000011653	0	100 本店	20220225 01027635	104001 農業新聞		1	2	1.00	2,623		2,623	0	0	0647	2022/2/25
				20220225 庄司 俊亮				2,623.00					194			113745
6	1000012662	0	100 本店	20220325 01027635	104001 農業新聞		1	2	1.00	2,623		2,623	0	0	0647	2022/3/25
				20220325 庄司 俊亮				2,623.00					194			083704
7					** 合計 **					15,738		15,738	0	1,164		
8																
9																
10																
11																
12																
13																
14																
15																
16																
17																
18																
19																
20																
21																
22																
23																
24																
25																

追加(取引区分) 請求(支払区分) 決済(コード) 在庫(管理区分) 積区<消費税区分>

庄 29

政務活動費支払証明書(会派用)

整理番号

37

【使途項目】(該当する項目の□に✓をつける)	
<input type="checkbox"/> 調査研究費 <input type="checkbox"/> 研修費 <input type="checkbox"/> 会議費 <input type="checkbox"/> 要請・陳情活動費 <input type="checkbox"/> 資料作成費 <input checked="" type="checkbox"/> 資料購入費 <input type="checkbox"/> 広報広聴費 <input type="checkbox"/> 人件費 <input type="checkbox"/> 事務所費 <input type="checkbox"/> 事務費	
【支出年月日】	【支出額(政務活動費充当額)】
令和 4 年 3 月 10 日	5,000 円
【支払先(所在・名称)】	
日経 ID (日経新聞)	
【使途の内容等】	
日経 W フォン (日本経済新聞) + 日経電子版) 2月分	
※出張については、出張記録簿を作成し添付する。 ※その他の支出については、支出の内容や具体の品名等を記入する。	
【「領収書」を徴し難かった理由】	
カード支払の為 明細を添付	
※旅費に航空賃が含まれる場合は、その所要額を証明する書類が必要です。	
【按分による支出】 ※按分により支出する場合に記入する。	
按分率(A) (/)	支払金額(B) (円)
按分による政務活動費の支出額(A) × (B) 円 (1円未満端数切り捨て)	
【按分率が1/2を超える場合はその理由】	

上記のとおり相違ないことを証明します。

令和 4 年 3 月 31 日 会 派 名 自由民主党

代表者名 岡部恒司



経理責任者名 猪又隆広



カードご利用代金明細書

2022年 4月 9日 現在 1/3

菅原 正和 様

株式会社七十七カード

〒983-0852 仙台市宮城野区榴岡2-4-22
 仙台東口ビル
 東北財務局長 (13) 第00033号

カード名称	【OS】七十七カード
金融機関名	██████████
支店名	██████████
科目・口座番号	██████████ ██████████
口座名義	スガワ マサカズ
今回のお支払日	2022年3月10日(木)
今回のお支払金額合計	██████████ ██████████

ご利用日	ご利用先など	ご利用明細		今回のお支払明細		概要	備考
		ご利用金額 (円)	支払 今回 区分 回数	訂正 サイン	お支払金額 (円)		
****-****-1236 【OS】七十七カード 菅原 正和 様							
	ヨッピーンが取組 (国内) >	██████████	1回			実質年率0.000%/内手数料0円 支払総額207,850円	
	██████████	██████████	1回				*
2022/02/01	日経JD決済	5,000	1回		5,000		*
	██████████	██████████	1回				*
	◆お支払小計				██████████		
	◆◆今回のお支払金額総合計				██████████		

●事務の都合上、ご利用分の請求月が遅れる場合があります●ご利用日:加盟店利用日ではなくJCB代理店での伝票取扱日等を表示する場合があります●金額欄の“-”は減額分●備考:ポイント対象の利用に*印●QUiCPayIDの上4桁「0100」は非表示●法人カードの下4桁は「****」と表示され、実際のカード番号とは異なります●支払区分:1回=ジョブツグ 1回払い、2回=ジョブツグ 2回払い、*1=ボーナス1回払い、*2=ジョブツグ 2回払い、3~24=ジョブツグ 分割払いの回数、S1=ジョブツグ スキップ 払い、C1=キャッシング 一括 払い、C2=キャッシング 1回払い、海外C=海外キャッシング 1回払い●今回回数:何回目のお支払いかを表示

領収書等貼付用紙



【使途項目】(該当する項目の□に✓をつける)

- 調査研究費 研修費 会議費 要請・陳情活動費 資料作成費
- 資料購入費 広報広聴費 人件費 事務所費 事務費

【支払者名】 ※領収書等で確認できる場合は記入不要

菅原 正和

【支出額(政務活動費充当額)】

4,400 円

※ 領収書その他の証拠書類の貼付欄(重ならないように貼付すること)

領 収 証

2022年 3月分

仙台市若林区南小泉
4-9-7

菅原 正和 様

銘柄	部数	金額
河北新報 ※	1	4,400

合 計
4,400 円

内消費税 326 円
上記正に領収しました。

2022年 3月 25日

※8%対象 4400円

配達スタッフ募集中

若林支店 TEL 022-286-1187
仙台市若林区若林1丁目13-39



河北仙販

仙台市青葉区一番町1-16-5
(裏面もご覧ください)



※軽減税率対象品目

【使途の内容等】

河北新報 3月分

3/25

※出張については、出張記録簿を作成し添付する。

※その他の支出については、支出の内容や具体的品名等を記入する。(領収書等で確認できる場合は記入不要)

【按分による支出】 ※按分により充当する場合に記入する。

按分率(A) (/) 領収書等の金額(B) (円)

按分による政務活動費の支出額(A) × (B) 円 (1円未満端数切り捨て)

【按分率が1/2を超える場合はその理由】

領収書等貼付用紙

【使途項目】(該当する項目の□に✓をつける)

- 調査研究費 研修費 会議費 要請・陳情活動費 資料作成費
- 資料購入費 広報広聴費 人件費 事務所費 事務費

【支払者名】 ※領収書等で確認できる場合は記入不要

【支出額(政務活動費充当額)】

3,400 円

※ 領収書その他の証拠書類の貼付欄(重ならないように貼付すること)

払込受領証
(お客様控)

払込人氏名 高橋 卓誠 様
R04年03月分 お問合せ番号 [REDACTED]
金額 3,400円 (内消費税 251)
受取人 ツルハドラッグ 仙台通町店 毎日新聞・産経新聞 仙台セン 22-3.23 しんきん情報サービス
受領印 741784 仙台通町店 取印 741784 受領日附印 お客様控

【使途の内容等】

産経新聞

※出張については、出張記録簿を作成し添付する。

※その他の支出については、支出の内容や具体の品名等を記入する。(領収書等で確認できる場合は記入不要)

【按分による支出】 ※按分により充当する場合に記入する。

按分率(A) (/) 領収書等の金額(B) (円)

按分による政務活動費の支出額(A) × (B) 円 (1円未満端数切り捨て)

【按分率が1/2を超える場合はその理由】

領収書等貼付用紙

【使途項目】(該当する項目の□に✓をつける)

- 調査研究費 研修費 会議費 要請・陳情活動費 資料作成費
- 資料購入費 広報広聴費 人件費 事務所費 事務費

【支払者名】 ※領収書等で確認できる場合は記入不要

【支出額(政務活動費充当額)】

3,400 円

※ 領収書その他の証拠書類の貼付欄(重ならないように貼付すること)

領 収 証 高橋卓誠 様 No. _____

★ 3,400-

但 2022年3月分新聞代として

2022年3月26日 上記正に領収いたしました

内 訳	税率	金額(税抜税込)
	%	消費税額等
	税率	金額(税抜税込)
	%	消費税額等

収 入
印 紙

〒981-0931
 仙台市青葉区北山一丁目9番12号
 株式会社 河北仙販北山支店
 TEL 234-3835 FAX 234-3841



D211R10

【使途の内容等】

※出張については、出張記録簿を作成し添付する。

※その他の支出については、支出の内容や具体の品名等を記入する。(領収書等で確認できる場合は記入不要)

【按分による支出】 ※按分により充当する場合に記入する。

按分率(A) (/) 領収書等の金額(B) (円)

按分による政務活動費の支出額(A) × (B) 円 (1円未満端数切り捨て)

【按分率が1/2を超える場合はその理由】

【使途項目】(該当する項目の□に✓をつける)	
<input type="checkbox"/> 調査研究費	<input type="checkbox"/> 研修費
<input type="checkbox"/> 会議費	<input type="checkbox"/> 要請・陳情活動費
<input checked="" type="checkbox"/> 資料購入費	<input type="checkbox"/> 資料作成費
<input type="checkbox"/> 広報広聴費	<input type="checkbox"/> 人件費
<input type="checkbox"/> 事務所費	<input type="checkbox"/> 事務費
【支払者名】 ※領収書等で確認できる場合は記入不要	【支出額(政務活動費充当額)】
	550 円

※ 領収書その他の証拠書類の貼付欄(重ならないように貼付すること)

別紙参照

【使途の内容等】

書籍「これでいいのか宮城県仙台市」
(都市ブランドを構築する上で、客観的な本市のイメージの参考情報として)

※出張については、出張記録簿を作成し添付する。
※その他の支出については、支出の内容や具体の品名等を記入する。(領収書等で確認できる場合は記入不要)

【按分による支出】 ※按分により充当する場合に記入する。

按分率(A) (/) 領収書等の金額(B) (円)

按分による政務活動費の支出額(A) × (B) 円 (1円未満端数切り捨て)

【按分率が1/2を超える場合はその理由】

2/10

注文番号D01-5927056-2252268の領収書

このページを印刷してご利用ください。

高橋卓誠

様

発行日：2022年4月11日

注文日：2022年3月10日

Amazon.co.jp 注文番号: D01-5927056-2252268

注文の合計: ¥ 550

デジタル注文: 2022/3/10

注文商品

これでいいのか宮城県仙台市 地域批評シリーズ [Kindle 版]
地域批評シリーズ編集部, 鈴木ユータ, 岡島慎二

価格

¥ 550

販売: Amazon Services International, Inc.

商品小計: ¥ 550

この注文の合計: ¥ 550

支払い情報

支払い方法

下4桁
1000

商品小計:

¥550

総計:

¥550

請求先住所

高橋 卓誠
仙台市青葉区
通町
2-9-15
宮城県 981-
0915

[注文概要に戻る。](#)

【使途項目】(該当する項目の□に✓をつける)

- 調査研究費 研修費 会議費 要請・陳情活動費 資料作成費
- 資料購入費 広報広聴費 人件費 事務所費 事務費

【支払者名】 ※領収書等で確認できる場合は記入不要
千葉修平

【支出額(政務活動費充当額)】
3,400 円

※ 領収書その他の証拠書類の貼付欄(重ならないように貼付すること)

No. 42454 8区 96- 領収証 ASA

八木山南2丁目 1-74

千葉 修平 様

年月	購読銘柄	※軽減税率対象部数	金額
2202	産経新聞	※ 1	3,400

2022年02月分

合計金額
3,400円
内消費税 251円
年 月 日

8%対象 3,400円(内消費税 251円)
10%対象 0円(内消費税 0円)

北京オリンピック総集編
2月24日(木)発売。定価1000円
予約受付中。

ASA 八木山
所長 花澤 静雄
仙台市太白区八木山香澄町3-11
八木山ヒルズ1F
TEL 022-229-4640

※成り立ちは、上記金額に消費税が含まれています。領収金額には消費税が含まれていません。個人情報の取り扱いについては裏面をご確認ください。

クレジットカード払い 令和4年3月10日引落し

【使途の内容等】

産経新聞 令和4年2月購読分

※出張については、出張記録簿を作成し添付する。

※その他の支出については、支出の内容や具体的品名等を記入する。(領収書等で確認できる場合は記入不要)

【按分による支出】 ※按分により充当する場合に記入する。

按分率(A) (/) 領収書等の金額(B) (円)

按分による政務活動費の支出額(A) × (B) 円 (1円未満端数切り捨て)

【按分率が1/2を超える場合はその理由】

【使途項目】(該当する項目の□に✓をつける)

- 調査研究費 研修費 会議費 要請・陳情活動費 資料作成費
- 資料購入費 広報広聴費 人件費 事務所費 事務費

【支払者名】 ※領収書等で確認できる場合は記入不要

千葉修平

【支出額(政務活動費充当額)】

3,400 円

※ 領収書その他の証拠書類の貼付欄(重ならないように貼付すること)

 領収書

区域004 全戸0048 お問合せNo 00973

お名前 ちば 修平 様
八木山南2-1-74

4年 2月分 振替

銘	柄	部数	金額
1	読売新聞	1	3,400
2			
3			
合計			3,400円

◇左記の通り領収しました

領収日 年 月 日



読売センター西多賀

所長 長野 裕 児

〒982-0034 仙台市太白区西多賀3-6-41
TEL 022-245-5121 FAX 022-245-5168



※裏面もあわせて内容を
よくお読みください

クレジットカード払い 令和4年3月10日

【使途の内容等】

読売新聞 令和4年2月購読分

※出張については、出張記録簿を作成し添付する。

※その他の支出については、支出の内容や具体の品名等を記入する。(領収書等で確認できる場合は記入不要)

【按分による支出】 ※按分により充当する場合に記入する。

按分率(A) (/) 領収書等の金額(B) (3,400円)

按分による政務活動費の支出額(A) × (B) 円 (1円未満端数切り捨て)

【按分率が1/2を超える場合はその理由】

領収書等貼付用紙

千
整理番号 110

【使途項目】(該当する項目の□に✓をつける)

- 調査研究費 研修費 会議費 要請・陳情活動費 資料作成費
- 資料購入費 広報広聴費 人件費 事務所費 事務費

【支払者名】 ※領収書等で確認できる場合は記入不要

千葉修平

【支出額(政務活動費充当額)】

4,400 円

※ 領収書その他の証拠書類の貼付欄(重ならないように貼付すること)

クレジットカードご利用控え 2022年 3月分

仙台市太白区八木山南
2-1-74

千葉 修平 様

銘柄	部数	金額	合計
河北新報 ※	1	4,400	4,400 円
			内消費税 326 円

お支払は口座振替・クレジットカードが便利です

八木山 支店 TEL 022-229-1581
仙台市太白区八木山香澄町4-7

※8%対象 4400円

※軽減税率対象品目



クレジットカード払い 令和4年3月10日

【使途の内容等】

河北新報 令和4年3月購読分

※出張については、出張記録簿を作成し添付する。

※その他の支出については、支出の内容や具体の品名等を記入する。(領収書等で確認できる場合は記入不要)

【按分による支出】 ※按分により充当する場合に記入する。

按分率(A) (/) 領収書等の金額(B) (4,400 円)

按分による政務活動費の支出額(A) × (B) 円 (1円未満端数切り捨て)

【按分率が1/2を超える場合はその理由】

領収書等貼付用紙

① 整理番号 111

【使途項目】 (該当する項目の□に✓をつける) <input type="checkbox"/> 調査研究費 <input type="checkbox"/> 研修費 <input type="checkbox"/> 会議費 <input type="checkbox"/> 要請・陳情活動費 <input type="checkbox"/> 資料作成費 <input checked="" type="checkbox"/> 資料購入費 <input type="checkbox"/> 広報広聴費 <input type="checkbox"/> 人件費 <input type="checkbox"/> 事務所費 <input type="checkbox"/> 事務費	
【支払者名】 ※領収書等で確認できる場合は記入不要 千葉修平	【支出額(政務活動費充当額)】 980 円
※ 領収書その他の証拠書類の貼付欄(重ならないように貼付すること) <p style="text-align: center;">別紙参照</p> <p style="text-align: center;">クレジットカード払い 令和4年3月10日 支払い</p>	
【使途の内容等】 朝日新聞DIGITAL 2月購読分 <small>※出張については、出張記録簿を作成し添付する。 ※その他の支出については、支出の内容や具体の品名等を記入する。(領収書等で確認できる場合は記入不要)</small>	
【按分による支出】 ※按分により充当する場合に記入する。 按分率(A) (/) 領収書等の金額(B) (円) 按分による政務活動費の支出額(A) × (B) 円 (1 円未満端数切り捨て) 【按分率が1/2を超える場合はその理由】	

朝日新聞 DIGITAL

お支払い明細

2022年4月14日

千葉 修平様

決済日	2022年2月22日
内容	ベーシックコース 購読料金
利用期間	2022年2月22日 から 2022年3月21日
金額(内消費税)	980円(89円)

〒104-8011 東京都中央区築地5-3-2
株式会社 朝日新聞社

① 111

領収書等貼付用紙

<p>【用途項目】(該当する項目の□に✓をつける)</p> <p> <input type="checkbox"/> 調査研究費 <input type="checkbox"/> 研修費 <input type="checkbox"/> 会議費 <input type="checkbox"/> 要請・陳情活動費 <input type="checkbox"/> 資料作成費 <input checked="" type="checkbox"/> 資料購入費 <input type="checkbox"/> 広報広聴費 <input type="checkbox"/> 人件費 <input type="checkbox"/> 事務所費 <input type="checkbox"/> 事務費 </p>	
<p>【支払者名】 ※領収書等で確認できる場合は記入不要</p> <p>千葉修平</p>	<p>【支出額(政務活動費充当額)】</p> <p>6,160 円</p>
<p>※ 領収書その他の証拠書類の貼付欄(重ならないように貼付すること)</p> <p>書籍名： 『「歴史の黄昏」の彼方へー危機の文明史観』</p> <p>クレジットカード払い 令和4年3月10日 引落し</p>	
<p>【用途の内容等】</p> <p>文明史という大きな観点から、日本と世界のあるべき姿を考え、本市の社会政策に資する目的にて。</p> <p>※出張については、出張記録簿を作成し添付する。 ※その他の支出については、支出の内容や具体の品名等を記入する。(領収書等で確認できる場合は記入不要)</p>	
<p>【按分による支出】 ※按分により充当する場合に記入する。</p> <p>按分率(A) (/) 領収書等の金額(B) (円)</p> <p>按分による政務活動費の支出額(A) × (B) 円 (1 円未満端数切り捨て)</p> <p>【按分率が1/2を超える場合はその理由】</p>	



注文番号503-5548733-9531865の領収書
このページを印刷してご利用ください。

① 1/2

千葉修平 様

発行日: 2022年4月5日
注文日: 2022年2月6日
Amazon.co.jp 注文番号: 503-5548733-9531865
ご請求額: ￥ 6,160

2022年2月14日に発送済み

注文商品 価格
1点「歴史の黄昏」の彼方へ — 危機の文明史観, 野田 宣雄 ￥ 6,160
販売: アマゾンジャパン合同会社
コンディション: 新品

お届け先住所:
千葉修平
982-0807
宮城県 仙台市太白区八木山南
二丁目1-74 (NOVA INTERNATIONAL SCHOOLの向かいの家)
お間違いのないように配達お願いします。

配送方法:
通常配送

支払い情報

支払い方法: Amazon MasterCard クラシック 下4桁 5613 一括払い	商品の小計: ￥ 6,160 配送料・手数料: ￥ 0 ----- 注文合計: ￥ 6,160 ----- ご請求額: ￥ 6,160
--	--

請求先住所:
千葉修平
982-0807
宮城県 仙台市太白区八木山南
二丁目1-74 (NOVA INTERNATIONAL SCHOOLの向かいの家)
お間違いのないように配達お願いします。

クレジットカードへの請求 MasterCard (下4けたが5613): 2022年2月14日: ￥ 6,160

注文の状況を確認するには、注文内容をご覧ください。

領収書等貼付用紙

千

整理番号

113

【使途項目】(該当する項目の□に✓をつける)

- 調査研究費 研修費 会議費 要請・陳情活動費 資料作成費
- 資料購入費 広報広聴費 人件費 事務所費 事務費

【支払者名】 ※領収書等で確認できる場合は記入不要

千葉修平

【支出額(政務活動費充当額)】

2,750 円

※ 領収書その他の証拠書類の貼付欄(重ならないように貼付すること)

書籍名：

『中国四千年の策略大全』

クレジットカード払い 令和4年3月10日 引落し

【使途の内容等】

中国人を深く理解し、本市としての付き合い方を考える目的にて。

※出張については、出張記録簿を作成し添付する。

※その他の支出については、支出の内容や具体の品名等を記入する。(領収書等で確認できる場合は記入不要)

【按分による支出】 ※按分により充当する場合に記入する。

按分率(A) (/) 領収書等の金額(B) (円)

按分による政務活動費の支出額(A) × (B) 円 (1円未満端数切り捨て)

【按分率が1/2を超える場合はその理由】



注文番号503-7084948-6866204の領収書
このページを印刷してご利用ください。

① 113

千葉修平 様

発行日: 2022年4月5日
注文日: 2022年2月7日
Amazon.co.jp 注文番号: 503-7084948-6866204
ご請求額: ¥ 2,750

2022年2月8日に発送済み

注文商品

1点 中国四千年の策略大全, 麻生川 静男
販売: アマゾンジャパン合同会社

価格
¥ 2,750

コンディション: 新品

お届け先住所:

千葉修平
982-0807
宮城県 仙台市太白区八木山南
二丁目1-74(NOVA INTERNATIONAL SCHOOLの向かいの家)
お間違いのないように配達お願いします。

配送方法:

お急ぎ便

支払い情報

支払い方法:

Amazon MasterCard クラシック 下4桁 5613
一括払い

商品の小計: ¥ 2,750
配送料・手数料: ¥ 0

注文合計: ¥ 2,750

請求先住所:

千葉修平
982-0807
宮城県 仙台市太白区八木山南
二丁目1-74(NOVA INTERNATIONAL SCHOOLの向かいの家)
お間違いのないように配達お願いします。

ご請求額: ¥ 2,750

クレジットカードへの請求

MasterCard(下4けたが5613): 2022年2月8日: ¥ 2,750

注文の状況を確認するには、注文内容をご覧ください。

領収書等貼付用紙

①

整理番号 114

<p>【使途項目】(該当する項目の□に✓をつける)</p> <p> <input type="checkbox"/> 調査研究費 <input type="checkbox"/> 研修費 <input type="checkbox"/> 会議費 <input type="checkbox"/> 要請・陳情活動費 <input type="checkbox"/> 資料作成費 <input checked="" type="checkbox"/> 資料購入費 <input type="checkbox"/> 広報広聴費 <input type="checkbox"/> 人件費 <input type="checkbox"/> 事務所費 <input type="checkbox"/> 事務費 </p>	
<p>【支払者名】 ※領収書等で確認できる場合は記入不要</p> <p>千葉修平</p>	<p>【支出額(政務活動費充当額)】</p> <p>1,080 円</p>
<p>※ 領収書その他の証拠書類の貼付欄(重ならないように貼付すること)</p> <p>書籍名： 『日本のタブー3.0』</p> <p>クレジットカード払い 令和4年3月10日 引落し</p>	
<p>【使途の内容等】</p> <p>太陽光発電利権など日本の現状を知り、本市の政策立案に資する目的にて。</p> <p>※出張については、出張記録簿を作成し添付する。 ※その他の支出については、支出の内容や具体の品名等を記入する。(領収書等で確認できる場合は記入不要)</p>	
<p>【按分による支出】 ※按分により充当する場合に記入する。</p> <p>按分率(A) (/) 領収書等の金額(B) (円)</p> <p>按分による政務活動費の支出額(A) × (B) 円 (1円未満端数切り捨て)</p> <p>【按分率が1/2を超える場合はその理由】</p>	



注文番号503-8408034-9285445の領収書
このページを印刷してご利用ください。

① 114

千葉修平 様

発行日: 2022年4月5日
注文日: 2022年2月25日
Amazon.co.jp 注文番号: 503-8408034-9285445
ご請求額: ￥ 1,080

2022年2月26日に発送済み

注文商品	価格
1点 日本のタブー 3.0 (宝島社新書), 望月衣塑子 販売: アマゾンジャパン合同会社 コンディション: 新品	¥ 1,080

お届け先住所:
千葉修平
982-0807
宮城県 仙台市太白区八木山南
二丁目1-74 (NOVA INTERNATIONAL SCHOOLの向かいの家)
お間違いのないように配達お願いします。

配送方法:
お急ぎ便

支払い情報

支払い方法:
Amazon MasterCard クラシック 下4桁 5613
一括払い

商品の小計: ￥ 1,080
配送料・手数料: ￥ 0

請求先住所:
千葉修平
982-0807
宮城県 仙台市太白区八木山南
二丁目1-74 (NOVA INTERNATIONAL SCHOOLの向かいの家)
お間違いのないように配達お願いします。

注文合計: ￥ 1,080

ご請求額: ￥ 1,080

クレジットカードへの請求

MasterCard(下4けたが5613): 2022年2月26日: ￥ 1,080

注文の状況を確認するには、[注文内容](#)をご覧ください。

[利用規約](#) | [プライバシー規約](#) ©1996-2020, Amazon.com, Inc. and its affiliates

領収書等貼付用紙

猪
整理番号

48

【使途項目】(該当する項目の□に✓をつける)

- 調査研究費 研修費 会議費 要請・陳情活動費 資料作成費
- 資料購入費 広報広聴費 人件費 事務所費 事務費

【支払者名】 ※領収書等で確認できる場合は記入不要

猪又 隆広

【支出額(政務活動費充当額)】

8,400円

※ 領収書その他の証拠書類の貼付欄(重ならないように貼付すること)

領 収 証

2022年 3月分

仙台市若林区河原町
1-2-52

猪又 隆広 様

銘 柄	部 数	金 額
河北新報 ※	1	4,400
日本経済新聞 ※	1	4,000

合 計
8,400 円

内消費税 622 円
上記正に領収しました。

配達スタッフ募集中

若 林 支 店 TEL 022-286-1187
仙台市若林区若林1丁目13-39

令和4年3月28日
※8%対象 8400円



仙台市青葉区一番町1-16-5
(裏面もご確認ください)



※軽減税率対象品目

【使途の内容等】

新聞(河北新報朝刊・夕刊、日本経済新聞) 令和4年3月分

※その他の支出については、支出の内容や具体の品名等を記入する。(領収書等で確認できる場合は記入不要)

【按分による支出】

按分率(A) (/) 領収書等の金額(B) (円)

按分による政務活動費の支出額(A) × (B) 円 (1円未満端数切り捨て)

【按分率が1/2を超える場合はその理由】

領収書等貼付用紙

整理番号

49

【使途項目】(該当する項目の□に✓をつける)

調査研究費 研修費 会議費 要請・陳情活動費 資料作成費
 資料購入費 広報広聴費 人件費 事務所費 事務費

【支払者名】 ※領収書等で確認できる場合は記入不要
猪又 隆広

【支出額(政務活動費充当額)】
20,020円

※ 領収書その他の証拠書類の貼付欄(重ならないように貼付すること)

領収証番号: 000017909
 2022年03月28日 No.07-000579643

領収証 猪又 隆広 様

金額 ¥20,020-

内クレジットカード利用計 ¥20,020(内消費税等 ¥1,820)
 内現金扱い等計 ¥0(内消費税等 ¥0)

但し 別紙、明細の通り
 上記正に領収いたしました。
 丸善 仙台アエル店
 〒980-6101宮城県仙台市青葉区中央1-3-1AER1階
 電話022-264-0151

【使途の内容等】

書籍代
 ※別紙、明細書参照

※その他の支出については、支出の内容や具体の品名等を記入する。(領収書等で確認できる場合は記入不要)

【按分による支出】

按分率(A) (/) 領収書等の金額(B) (円)

按分による政務活動費の支出額(A) × (B) 円 (1円未満端数切り捨て)

【按分率が1/2を超える場合はその理由】

①【いじめ防止対策推進法全条文と解説 補訂版/坂田仰/学事出版】

→仙台市のいじめ防止対策に活かすため。

②【いじめ・自殺はなぜなくなるのか/児玉勇二/明石書店】

→激化する教育競争・右傾化する社会の中で教師の活動が制限され、いじめ対応ができない現状に対して、司法・教育現場の連携のもと、ポストコロナ期に向けた教育再生は今後の本市に必要と考えている。

③【結愛へ/船戸優里/小学館】

→近年増加する児童虐待事件や DV 被害は深刻である。防止するためにはどうしたらいいのか。本市のいじめ防止対策に必要と考えている。

④【個別最適な学びと協動的な学び/奈須正祐/東洋館出版社】

→学習指導要領改訂において重要な役割を担い、学校教育の課題に現場と協働して向き合う姿勢は、本市における教育問題にも活かしていきたい。

⑤【学校が合わなかったので、小学校の6年間プレーパークに通ってみました/天棚シノコ/太郎次郎社エディタス】

→土や火や水にふれて本気で遊び、失敗し、年齢を問わずともに楽しめる関係を育んでいく。学校の在り方とは…。本市教育現場のために活かしていきたい。

⑥【地域でアクションリサーチ 話し合いが変わる/平井太郎/農山漁村文化協会】

→アクション・リサーチの新しさは、行政や専門家が現場の人たちとともに話し合い、将来像を共有して試行錯誤する場を作ることである。地域おこし協力隊の受け入れや総合政策の策定などの過程を通して、アクション・リサーチ活用の勘所を明らかにし、農村への新たなアプローチにもなるため、本市にも活かしていきたい。

⑦【公会計データで読み解く地方財政改革/澤邊紀生/西日本出版社】

→最新の公会計データをもとに、現状の地方財政の実態と課題を明らかにし、財政改革への道筋を本市の施策でも活かしていくため。

⑧【震災を語り伝える若者たち/瀬成田実/かもがわ出版】

→学校が守るべきは命。若者の生き方と地域の希望を紡ぐため、本市の取り組みにも活かしていきたい。

⑨【余韻都市 ニューローカルと公共交通/中村文彦/鹿島出版会】

→都市の歴史的な文脈、文化的体験の種類の多様性に留意し、都市の中での時空間の意味、移動の意味の再考に踏み込み、その上で、公共交通につながる空間の課題、交通結節点や車両を含む公共交通のインフラの課題、公共交通を支えるシステムの課題に触れ、連続性やスケール感、移動の選択肢や自由度、情報提供や運賃制度も含めた MaaS の動向も踏まえた提言は今後の本市施策に活かしていきたい。

政務活動費支払証明書(会派用)

整理番号

40

【使途項目】(該当する項目の□に✓をつける)						
調査研究費	□ 研修費 □ 会議費 □ 要請・陳情活動費 □ 資料作成費					
✓ 資料購入費	□ 広報広聴費 □ 人件費 □ 事務所費 □ 事務費					
【支出年月日】	【支出額(政務活動費充当額)】					
2022年 3月 日	3,400 円					
【支払先(所在・名称)】						
読売新聞						
【使途の内容等】						
3 月分購読料						
<table border="0"> <tr> <td> 22 3 1 YC新聞購読料</td> <td>3400</td> <td>1</td> <td>1</td> <td>3400</td> </tr> </table>		22 3 1 YC新聞購読料	3400	1	1	3400
22 3 1 YC新聞購読料	3400	1	1	3400		
※出張については、出張記録簿を作成し添付する。						
※その他の支出については、支出の内容や具体の品名等を記入する。						
【「領収書」を徴し難かった理由】						
カード払いの為						
※旅費に航空賃が含まれる場合は、その所要額を証明する書類が必要です。						
【按分による支出】 ※按分により支出する場合に記入する。						
按分率(A) (/)	支払金額(B) (円)					
按分による政務活動費の支出額(A) × (B)	円 (1円未満端数切り捨て)					
【按分率が1/2を超える場合はその理由】						

上記のとおり相違ないことを証明します。

令和4年 年 3 月 31 日 会 派 名 自由民主党

代 表 者 名 岡 部 恒 司

経 理 責 任 者 名 猪 又 隆 広



政務活動費支払証明書(会派用)

整理番号

41

【使途項目】(該当する項目の□に✓をつける)	
調査研究費	□ 研修費 □ 会議費 □ 要請・陳情活動費 □ 資料作成費
✓ 資料購入費	□ 広報広聴費 □ 人件費 □ 事務所費 □ 事務費
【支出年月日】	【支出額(政務活動費充当額)】
2022年 3月 17日	3,400 円
【支払先(所在・名称)】	
河北新聞	
【使途の内容等】	
3 月分購読料	
22 317 新聞購読料 (河北仙販)	3400 1 1 3400
..
※出張については、出張記録簿を作成し添付する。	
※その他の支出については、支出の内容や具体の品名等を記入する。	
【「領収書」を徴し難かった理由】	
カード払いの為	
※旅費に航空賃が含まれる場合は、その所要額を証明する書類が必要です。	
【按分による支出】 ※按分により支出する場合に記入する。	
按分率(A) (/)	支払金額(B) (円)
按分による政務活動費の支出額(A) × (B)	円 (1円未満端数切り捨て)
【按分率が1/2を超える場合はその理由】	

上記のとおり相違ないことを証明します。

令和4年 年 3 月 31 日 会 派 名 自由民主党

代 表 者 名 岡 部 恒 司

経 理 責 任 者 名 猪 又 隆 広



【使途項目】(該当する項目の□に✓をつける)

- 調査研究費 研修費 会議費 要請・陳情活動費 資料作成費
- 資料購入費 広報広聴費 人件費 事務所費 事務費

【支払者名】 ※領収書等で確認できる場合は記入不要

【支出額(政務活動費充当額)】

4,400 円

※ 領収書その他の証拠書類の貼付欄(重ならないように貼付すること)

No. 592 3区 244- 0 **領収証** 022-255-0095

岩切今市東 18-1

赤間 次彦 様

年月	購読銘柄	※軽減税率対象	部数	金額
2202	河北新報	※	1	4,400

2022年02月分

合計金額
4,400円
内消費税 326円

8%対象 4,400円(内消費税 326円)
10%対象 0円(内消費税 0円) 2022年3月13日

いつも購読頂き有難うございます

毎度ご購読ありがとうございます。
上記金額正に領収致しました。
領収金額には消費税が含まれています。

岩切新聞販売サービス

代表 阿部 義一

〒983-0821 仙台市宮城野区岩切洞ノ口6-1
TEL 022-255-8026 FAX 022-255-0291

岩切新聞販売サービス

【使途の内容等】

河北新報 2月分

※出張については、出張記録簿を作成し添付する。

※その他の支出については、支出の内容や具体の品名等を記入する。(領収書等で確認できる場合は記入不要)

【按分による支出】 ※按分により充当する場合に記入する。

按分率(A) (/) 領収書等の金額(B) (円)

按分による政務活動費の支出額(A) × (B) 円 (1円未満端数切り捨て)

【按分率が1/2を超える場合はその理由】

【使途項目】(該当する項目の□に✓をつける)

- 調査研究費 研修費 会議費 要請・陳情活動費 資料作成費
- 資料購入費 広報広聴費 人件費 事務所費 事務費

【支払者名】 ※領収書等で確認できる場合は記入不要

鈴木勇治

【支出額(政務活動費充当額)】

4,400 円

※ 領収書その他の証拠書類の貼付欄(重ならないように貼付すること)

領 収 証

2022年 3月分

仙台市太白区鉤取本町
1-14-32

鈴木 勇治 様

銘柄	部数	金額
河北新報 ※	1	4,400

合 計	
4,400 円	
内消費税 326 円	
上記正に領収しました。	

お支払はクレジットカード・口座振替が便利です

2022年3月28日

太 白 支 店 TEL 022-244-4031
仙台市太白区ひより台40-7

※8%対象 4400円



河北仙販

仙台市青葉区一番町1-16-5
(裏面もご覧ください)



※軽減税率対象品目

【使途の内容等】

河北新報 3 月分

※出張については、出張記録簿を作成し添付する。

※その他の支出については、支出の内容や具体の品名等を記入する。(領収書等で確認できる場合は記入不要)

【按分による支出】 ※按分により充当する場合に記入する。

按分率(A) (/) 領収書等の金額(B) (円)

按分による政務活動費の支出額(A) × (B) 円 (1円未満端数切り捨て)

【按分率が1/2を超える場合はその理由】

【使途項目】(該当する項目の□に✓をつける)

- 調査研究費 研修費 会議費 要請・陳情活動費 資料作成費
- 資料購入費 広報広聴費 人件費 事務所費 事務費

【支払者名】 ※領収書等で確認できる場合は記入不要

西澤啓文

【支出額(政務活動費充当額)】

4,400 円

※ 領収書その他の証拠書類の貼付欄(重ならないように貼付すること)

河北新報領収証

金和4年3月分

西澤啓文様

河北新報

4,400

上記金額正に領収いたしました。

金和4年3月30日

〒981-0842 減税率対象
仙台市青葉区貝塚森一丁目1番8号

店名
河北仙販国見支店

TEL 2748154 FAX 2748158

社 河北仙販

【使途の内容等】

河北新報 3 月分

※出張については、出張記録簿を作成し添付する。

※その他の支出については、支出の内容や具体の品名等を記入する。(領収書等で確認できる場合は記入不要)

【按分による支出】 ※按分により充当する場合に記入する。

按分率(A) (/) 領収書等の金額(B) (円)

按分による政務活動費の支出額(A) × (B) 円 (1円未満端数切り捨て)

【按分率が1/2を超える場合はその理由】

【使途項目】(該当する項目の□に✓をつける)

- 調査研究費 研修費 会議費 要請・陳情活動費 資料作成費
- 資料購入費 広報広聴費 人件費 事務所費 事務費

【支払者名】 ※領収書等で確認できる場合は記入不要

【支出額(政務活動費充当額)】

3,400 円

※ 領収書その他の証拠書類の貼付欄(重ならないように貼付すること)

領 収 証

2022年 3月分

仙台市泉区南光台
7-24-52

野田 譲 様

銘 柄	部 数	金 額
河北朝刊 ※	1	3,400

合 計
3,400 円

内消費税 252 円
上記正に領収しました。

※お支払いは口座引落しが便利でおおすすめです!

2022年3月29日

鶴ヶ谷 支店 TEL 022-251-6014
仙台市宮城野区鶴ヶ谷4丁目2-1

※8%対象 3400円



河北仙販 仙台市青葉区一番町1-16-5
(裏面もご確認ください)



※軽減税率対象品目

【使途の内容等】

河北新聞 (3 月)

※出張については、出張記録簿を作成し添付する。

※その他の支出については、支出の内容や具体の品名等を記入する。(領収書等で確認できる場合は記入不要)

【按分による支出】 ※按分により充当する場合に記入する。

按分率(A) (/) 領収書等の金額(B) (円)

按分による政務活動費の支出額(A) × (B) 円 (1円未満端数切り捨て)

【按分率が1/2を超える場合はその理由】

領収書等貼付用紙

橋 整理番号 35

【使途項目】(該当する項目の□に✓をつける)

- 調査研究費 研修費 会議費 要請・陳情活動費 資料作成費
- 資料購入費 広報広聴費 人件費 事務所費 事務費

【支払者名】 ※領収書等で確認できる場合は記入不要

【支出額(政務活動費充当額)】

3,400 円

※ 領収書その他の証拠書類の貼付欄(重ならないように貼付すること)

クレジットカードご利用控え 2022年 3月分

仙台市泉区南中山
3-4-24

橋本 啓一 様

銘柄	部数	金額
河北朝刊 ※	1	3,400

合計	
3,400 円	
内消費税	252 円

購読の中止は当月25日までお知らせください

2022.3.25

長命ヶ丘 支店 TEL 022-378-1581
仙台市泉区長命ヶ丘6丁目11-20

※8%対象 3400円



河北仙販 仙台市青葉区一番町1-16-5
(裏面もご覧ください)



※軽減税率対象品目

【使途の内容等】

河北新聞 (3 月分)

※出張については、出張記録簿を作成し添付する。

※その他の支出については、支出の内容や具体の品名等を記入する。(領収書等で確認できる場合は記入不要)

【按分による支出】 ※按分により充当する場合に記入する。

按分率(A) (/) 領収書等の金額(B) (円)

按分による政務活動費の支出額(A) × (B) 円 (1円未満端数切り捨て)

【按分率が1/2を超える場合はその理由】

【使途項目】(該当する項目の□に✓をつける)

- 調査研究費 研修費 会議費 要請・陳情活動費 資料作成費
- 資料購入費 広報広聴費 人件費 事務所費 事務費

【支払者名】 ※領収書等で確認できる場合は記入不要

加藤和彦

【支出額(政務活動費充当額)】

4,900 円

※ 領収書その他の証拠書類の貼付欄(重ならない)

新聞購読料

領 収 書	
令和3年度	振込人(購読者名) 仙台区農業委員会
受取人	宮城県農業会議
区分	全国農業新聞購読料
受取口座	七十七銀行北仙台支店 普通 No. 9082344
金額	¥ 4 9 0 0 円
041100787 加藤和彦様 令和3年9月~令和4年3月まで	
取扱銀行	七十七銀行本支店
領収日付印	

依頼人保管

【使途の内容等】

全国農業新聞購読料

(R3:9~R4:3)

※出張については、出張記録簿を作成し添付する。

※その他の支出については、支出の内容や具体の品名等を記入する。(領収書等で確認できる場合は記入不要)

【按分による支出】 ※按分により充当する場合に記入する。

按分率(A) (/) 領収書等の金額(B) (円)

按分による政務活動費の支出額(A) × (B) 円 (1円未満端数切り捨て)

【按分率が1/2を超える場合はその理由】

【使途項目】(該当する項目の□に✓をつける)

- 調査研究費 研修費 会議費 要請・陳情活動費 資料作成費
- 資料購入費 広報広聴費 人件費 事務所費 事務費

【支払者名】 ※領収書等で確認できる場合は記入不要

【支出額(政務活動費充当額)】

7,900 円

領収証 01店100区0009.00番

加藤 和彦 様

愛子東6丁目7-45

令和04年03月分 担当 海老原メキコ

	銘柄	部数	日数	金額
1	河北新報セット	1		4400*
2	朝日新聞	1		3500*
3				
合計				¥7,900

(10%対象 0円 税 0円)
 (8%対象 7,315円 税 585円) *軽減対象
 上記通り領収致しました。 年 月 日
 いつもご購入ありがとうございます。

(株) 渡辺新聞店

仙台市青葉区下愛子字二本松23-1
 TEL 022-796-2724 FAX 022-796-2764

4.3.25

【使途の内容等】

※出張については、出張記録簿を作成し添付する。

※その他の支出については、支出の内容や具体の品名等を記入する。(領収書等で確認できる場合は記入不要)

【按分による支出】 ※按分により充当する場合に記入する。

按分率(A) (/) 領収書等の金額(B) (円)

按分による政務活動費の支出額(A) × (B) 円 (1円未満端数切り捨て)

【按分率が1/2を超える場合はその理由】

【使途項目】(該当する項目の□に✓をつける)

- 調査研究費 研修費 会議費 要請・陳情活動費 資料作成費
- 資料購入費 広報広聴費 人件費 事務所費 事務費

【支払者名】 ※領収書等で確認できる場合は記入不要

【支出額(政務活動費充当額)】

3,400 円

※ 領収書その他の証拠書類の貼付欄(重ならないように貼付すること)

領 収 証

SZ 999 112 区 1009

自由民主党 様

26200 順
18707 読

青葉区国分町3-7-1仙台市議会別舎

R4年3月分

銘 柄 名	部 数	金 額	合計金額(円)
毎日新聞※ (本体3149) ※は軽減税率8%(消費税251)	1	3,400	3,400 <small>(税別)</small>
	合計	3,400	

請 振

R4年3月23日

感染症予防対策に口座振替・クレジット払いをお勧めします。販売店までお問い合わせ下さい。

ご購読ありがとうございます。上記の金額領収致しました。領収金額には消費税が含まれています。

Your Life 株式会社 新聞販売事業部
仙台中央/仙台市青葉区本町1-13-24錦ビル1F
TEL022-222-9381/FAX022-223-7990
塩釜多賀城/塩釜市港町2-8-8
TEL022-362-1474/FAX022-365-5060



【使途の内容等】

毎日新聞代 3 月

※出張については、出張記録簿を作成し添付する。

※その他の支出については、支出の内容や具体の品名等を記入する。(領収書等で確認できる場合は記入不要)

【按分による支出】 ※按分により充当する場合に記入する。

按分率(A) (/) 領収書等の金額(B) (円)

按分による政務活動費の支出額(A) × (B) 円 (1円未満端数切り捨て)

【按分率が1/2を超える場合はその理由】

【使途項目】(該当する項目の□に✓をつける)

- 調査研究費 研修費 会議費 要請・陳情活動費 資料作成費
- 資料購入費 広報広聴費 人件費 事務所費 事務費

【支払者名】 ※領収書等で確認できる場合は記入不要

【支出額(政務活動費充当額)】

3,400 円

※ 領収書その他の証拠書類の貼付欄(重ならないように貼付すること)

領 収 証

SZ 999 112 区 1010

自由民主党 様

26300 順

23937 読

青葉区国分町3-7-1仙台市議会別舎

R4年3月分

品 名	部 数	金 額	合 計 金 額 (円)
産経新聞※ (本体3149) ※は軽減税率8%(消費税251)	1	3,400	3,400 <small>(税込)</small>
	合計	3,400	

(請) (振) 2022年 3 月 22 日

感染症予防対策に口座振替・クレジット払いをお勧めします。販売店までお問い合わせ下さい。

ご購入ありがとうございます。上記の金額領収致しました。領収金額には消費税が含まれています。

Your Life 株式会社 新聞販売事業部
 仙台中央/仙台市青葉区本町1-13-24錦ビル1F
 TEL022-222-9381/FAX022-223-7990
 塩釜多賀城/塩釜市港町2-8-8
 TEL022-362-1474/FAX022-365-5060



【使途の内容等】

産経新聞代 3 月

※出張については、出張記録簿を作成し添付する。

※その他の支出については、支出の内容や具体の品名等を記入する。(領収書等で確認できる場合は記入不要)

【按分による支出】 ※按分により充当する場合に記入する。

按分率(A) (/) 領収書等の金額(B) (円)

按分による政務活動費の支出額(A) × (B) 円 (1円未満端数切り捨て)

【按分率が1/2を超える場合はその理由】

【使途項目】(該当する項目の□に✓をつける)

- 調査研究費 研修費 会議費 要請・陳情活動費 資料作成費
- 資料購入費 広報広聴費 人件費 事務所費 事務費

【支払者名】※領収書等で確認できる場合は記入不要

【支出額(政務活動費充当額)】

1,205 円

※ 領収書その他の証拠書類の貼

領 収 書

自由民主党 様

令和4年 3月25日

米竹書店

毎度有難うございます。
下記の通り受領致しました。

仙台市青葉区上杉1丁目10-305号
TEL・FAX(022)22-XXXX

品 名	冊 数	単 価	金 額
JR時刻表 4A3	1		1,205
合 計			1,205

【使途の内容等】

時刻表 (3) 月分)

※不行き届きの点は何卒ご教示をお願い申し上げます。

※出張については、出張記録簿を作成し添付する。
※その他の支出については、支出の内容や具体の品名等を記入する。(領収書等で確認できる場合は記入不要)

【按分による支出】 ※按分により充当する場合に記入する。

按分率(A) (/) 領収書等の金額(B) (円)

按分による政務活動費の支出額(A) × (B) 円 (1円未満端数切り捨て)

【按分率が1/2を超える場合はその理由】

【使途項目】(該当する項目の□に✓をつける)

- 調査研究費 研修費 会議費 要請・陳情活動費 資料作成費
- 資料購入費 広報広聴費 人件費 事務所費 事務費

【支払者名】 ※領収書等で確認できる場合は記入不要

【支出額(政務活動費充当額)】

3,500 円

※ 領収書その他の証拠書類の貼付欄(重ならないように貼付すること)

No. 4448 河北上杉 214-0
 国分町3丁目7-1
 仙台市役所 9-1
自由民主党 様

領収証

ASA

年月	購読銘柄	※軽減税率対象	部数	金額
2203	朝日新聞	※	1	3,500

2022年03月分

合計金額
3,500円

8%対象 3,500円(内消費税 259円)
 10%対象 0円(内消費税 0円)

内消費税 259円
 2022年3月28日

ASA仙台中央
 仙台市泉区泉中央1-37-1
 TEL022-341-4040 FAX341-3144

朝日新聞仙台中央販売株式会社
 仙台市泉区泉中央1-37-1
 TEL 341-4040

朝日新聞
 株式会社
 仙台中央
 印式中央

毎度ご購読ありがとうございます。上記金額正に領収しました。領収金額には消費税が含まれています。個人情報取り扱いについては裏面をご確認ください。

【使途の内容等】

朝日新聞代 3 月

※出張については、出張記録簿を作成し添付する。

※その他の支出については、支出の内容や具体の品名等を記入する。(領収書等で確認できる場合は記入不要)

【按分による支出】 ※按分により充当する場合に記入する。

按分率(A) (/) 領収書等の金額(B) (円)

按分による政務活動費の支出額(A) × (B) 円 (1円未満端数切り捨て)

【按分率が1/2を超える場合はその理由】

【使途項目】(該当する項目の□に✓をつける)

- 調査研究費 研修費 会議費 要請・陳情活動費 資料作成費
- 資料購入費 広報広聴費 人件費 事務所費 事務費

【支払者名】 ※領収書等で確認できる場合は記入不要

【支出額(政務活動費充当額)】

4,000 円

※ 領収書その他の証拠書類の貼付欄(重ならないように貼付すること)

区域	発証No	お客様No
022	0007	038736

領 収 証

国分町3丁目 7-1 仙台市役所議会事務局内

自由民主党 御中

22年03月分

¥4,000

10%対象 0 (消費税 0)
8%対象 4,000 (消費税 296)

2022年3月28日 (消費税額 ¥296)

上記金額正に領収致しました。(価格には消費税が含まれております。)

商 品 名	数 量	金 額
日本経済新聞 ※	1	4000

※は軽減税率対象品目

日経ID決済変更で!!お得な情報が...
今すぐお手続きを(裏面へ)

* 毎度御購読ありがとうございます。
お気付きの点が御座りましたら、記
までご連絡下さい。

株式会社日経日本橋販売

仙台中央店
〒980-0822
仙台市青葉区立町

TEL 223-7827 FAX 223-7828

仙台東店
〒983-0047
仙台市宮城野区鍛冶町

TEL 299-0952 FAX 299-6104

【使途の内容等】

日経新聞代 3 月

※出張については、出張記録簿を作成し添付する。

※その他の支出については、支出の内容や具体の品名等を記入する。(領収書等で確認できる場合は記入不要)

【按分による支出】 ※按分により充当する場合に記入する。

按分率(A) (/) 領収書等の金額(B) (円)

按分による政務活動費の支出額(A) × (B) 円 (1円未満端数切り捨て)

【按分率が1/2を超える場合はその理由】

【使途項目】(該当する項目の□に✓をつける)

- 調査研究費 研修費 会議費 要請・陳情活動費 資料作成費
- 資料購入費 広報広聴費 人件費 事務所費 事務費

【支払者名】 ※領収書等で確認できる場合は記入不要

【支出額(政務活動費充当額)】

4,400 円

※ 領収書その他の証拠書類の貼付欄(重ならないように貼付すること)

領 収 証

2022年 3月分

仙台市青葉区国分町
3-7-1 仙台市役所

自由民主党 様

銘 柄	部 数	金 額
河北新報 ※	1	4,400

合 計
4,400 円

内消費税 326 円
上記正に領収しました。

2022年 3 月 28 日

上 杉 支店 TEL 022-222-2844
仙台市青葉区上杉3丁目9-32

※8%対象 4400円



河北仙販 (裏面もご確認ください)



※軽減税率対象品目

【使途の内容等】

河北新聞代 3 月

※出張については、出張記録簿を作成し添付する。

※その他の支出については、支出の内容や具体の品名等を記入する。(領収書等で確認できる場合は記入不要)

【按分による支出】 ※按分により充当する場合に記入する。

按分率(A) (/) 領収書等の金額(B) (円)

按分による政務活動費の支出額(A) × (B) 円 (1円未満端数切り捨て)

【按分率が1/2を超える場合はその理由】

【使途項目】(該当する項目の□に✓をつける)

- 調査研究費 研修費 会議費 要請・陳情活動費 資料作成費
- 資料購入費 広報広聴費 人件費 事務所費 事務費

【支払者名】 ※領収書等で確認できる場合は記入不要

【支出額(政務活動費充当額)】

3,400 円

※ 領収書その他の証拠書類の貼付欄(重ならないように貼付すること)

領収書

区域 121 全戸 0148 お問い合わせ No 22855

お名前 自由民主党 様

国分町 3丁目7-1

市役所

4年 3月分 振替

銘	柄	部数	金額	
1	読売新聞 ※	1	3,400	◇左記の通り領収しました
2				
3				
合 計			3,400 円	領収日 4年 3月 28日

※は軽減税率 (10.0%対象 0円) (8.0%対象 3,400円)



(株)アプリーヨミウリ 仙台中央
青葉区中央2丁目7-18
TEL 223-2362 FAX 267-1751



【使途の内容等】

読売新聞代 3 月

※出張については、出張記録簿を作成し添付する。

※その他の支出については、支出の内容や具体の品名等を記入する。(領収書等で確認できる場合は記入不要)

【按分による支出】 ※按分により充当する場合に記入する。

按分率(A) (/) 領収書等の金額(B) (円)

按分による政務活動費の支出額(A) × (B) 円 (1円未満端数切り捨て)

【按分率が1/2を超える場合はその理由】

政務活動費支払証明書(会派用)

管
整理番号

39

【使途項目】(該当する項目の□に✓をつける)	
<input type="checkbox"/> 調査研究費 <input type="checkbox"/> 研修費 <input type="checkbox"/> 会議費 <input type="checkbox"/> 要請・陳情活動費 <input type="checkbox"/> 資料作成費 <input checked="" type="checkbox"/> 資料購入費 <input type="checkbox"/> 広報広聴費 <input type="checkbox"/> 人件費 <input type="checkbox"/> 事務所費 <input type="checkbox"/> 事務費	
【支出年月日】	【支出額(政務活動費充当額)】
令和 4 年 4 月 11 日	5000 円
【支払先(所在・名称)】	
日経 ID (日経新聞)	
【使途の内容等】	
日経 W フォラン (日本経済新聞 + 日経電子版) 2 月分	
<small>※出張については、出張記録簿を作成し添付する。 ※その他の支出については、支出の内容や具体の品名等を記入する。</small>	
【「領収書」を徴し難かった理由】	
カード支払の為 明細を添付	
<small>※旅費に航空賃が含まれる場合は、その所要額を証明する書類が必要です。</small>	
【按分による支出】 ※按分により支出する場合に記入する。	
按分率(A) (/)	支払金額(B) (円)
按分による政務活動費の支出額(A) × (B) 円 (1円未満端数切り捨て)	
【按分率が1/2を超える場合はその理由】	

上記のとおり相違ないことを証明します。

令和 4 年 3 月 31 日 会 派 名 自由民主党

代表者名 岡 部 恒 司



経理責任者名 猪 又 隆 広



カードご利用代金明細書

2022年 4月 9日 現在 1/3

菅原 正和 様

株式会社七十七カード

〒983-0852 仙台市宮城野区榴岡2-4-22
 仙台東ロビル
 東北財務局長 (13) 第00033号

カード名称	【OS】七十七カード
金融機関名	
支店名	
科目・口座番号	
口座名義	スカラ マカス
今回のお支払日	2022年4月11日(月)
今回のお支払金額合計	

ご利用日	ご利用先など	ご利用明細		今回のお支払明細		摘要	備考
		ご利用金額 (円)	支払 今回 区分 回数	訂正 サイン	お支払金額 (円)		
****-****-1236 【OS】七十七カード 菅原 正和 様							
ヨッピーズ取組(国内) >							
2022/03/01	日経ID決済	4,000	1回		4,000		*
2022/03/01	日経ID決済	1,000	1回		1,000		*
<<その他>							
◆お支払小計							
◆◆今回のお支払金額総合計							

●事務の都合上、ご利用分の請求月が遅れる場合があります●ご利用日:加盟店利用日ではなくJCB代理店での伝票取扱日等を表示する場合があります●金額欄の“-”は減額分●備考:★付対象の利用に*印●QUICPay10の上4桁「0100」は非表示●法人カードの下4桁は「1***」と表示され、実際のカード番号とは異なります●支払区分:1回=ショッピング1回払い、2回=ショッピング2回払い、★1=ボーナス1回払い、♪=ショッピング♪回払い、3~24=ショッピング分割払いの回数、S1=ショッピングスキップ払い、C1=キャッシングリボ払い、C1=キャッシング1回払い、海C=海外キャッシング1回払い●今回回数:何回目のお支払いかを表示

領収書等貼付用紙

千

整理番号 115

【用途項目】(該当する項目の□に✓をつける)

- 調査研究費 研修費 会議費 要請・陳情活動費 資料作成費
- 資料購入費 広報広聴費 人件費 事務所費 事務費

【支払者名】 ※領収書等で確認できる場合は記入不要

千葉修平

【支出額(政務活動費充当額)】

3,400 円

※ 領収書その他の証拠書類の貼付欄(重ならないように貼付すること)

No. 42454 8区 96-0 領収証 ASA

八木山南2丁目 1-74

千葉 修平 様

年月	購読銘柄	※軽減税率対象	部数	金額
2203	産経新聞	※	1	3,400

2022年03月分

合計金額

3,400 円

内消費税 251 円

年 月 日

8%対象 3,400 円(内消費税 251 円)
10%対象 0 円(内消費税 0 円)

スマホで困ったときに開く本
2022-2023 最新版3/11発売。
定価1210円。好評発売中。

ASA 八木山

所長 花澤 静雄

仙台市太白区八木山香澄町3-11
八木山ビル4F
TEL. 022-229-4610

毎度ご購入ありがとうございます。上記金額正に領収致しました。領収全部には消費税が含まれています。個人情報の取り扱いについては裏面にご確認ください。

クレジットカード払い 令和4年4月10日引落し

【用途の内容等】

産経新聞 令和4年3月購読分

※出張については、出張記録簿を作成し添付する。

※その他の支出については、支出の内容や具体の品名等を記入する。(領収書等で確認できる場合は記入不要)

【按分による支出】 ※按分により充当する場合に記入する。

按分率(A) (/) 領収書等の金額(B) (円)

按分による政務活動費の支出額(A) × (B) 円 (1 円未満端数切り捨て)

【按分率が1/2を超える場合はその理由】

領収書等貼付用紙

千
整理番号 116

【使途項目】(該当する項目の□に✓をつける)

- 調査研究費 研修費 会議費 要請・陳情活動費 資料作成費
- 資料購入費 広報広聴費 人件費 事務所費 事務費

【支払者名】※領収書等で確認できる場合は記入不要

千葉修平

【支出額(政務活動費充当額)】

3,400 円

※ 領収書その他の証拠書類の貼付欄(重ならないように貼付すること)

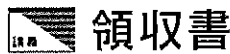

区域004 全戸0048 お問合せNo 00973

お名前 ちば 修平 様
八木山南2-1-74

4年 3月分 振替

銘 柄	部 数	金 額	◇左記の通り領収しました
1 読売新聞	1	3,400	
2			
3			
合 計		3,400 円	領収日 年 月 日



読売センター西多賀

所長 長野 裕 児
〒982-0034 仙台市太白区西多賀3-6-41
TEL 022-245-5121 FAX 022-245-5168

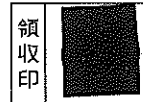

※裏面もあわせて内容を十分ご確認ください

クレジットカード払い 令和4年4月10日

【使途の内容等】

読売新聞 令和4年3月購読分

※出張については、出張記録簿を作成し添付する。

※その他の支出については、支出の内容や具体の品名等を記入する。(領収書等で確認できる場合は記入不要)

【按分による支出】 ※按分により充当する場合に記入する。

按分率(A) (/) 領収書等の金額(B) (3,400 円)

按分による政務活動費の支出額(A)×(B) 円 (1円未満端数切り捨て)

【按分率が1/2を超える場合はその理由】

領収書等貼付用紙

①千

整理番号 117

【使途項目】(該当する項目の□に✓をつける)

- 調査研究費 研修費 会議費 要請・陳情活動費 資料作成費
- 資料購入費 広報広聴費 人件費 事務所費 事務費

【支払者名】 ※領収書等で確認できる場合は記入不要

千葉修平

【支出額(政務活動費充当額)】

980 円

※ 領収書その他の証拠書類の貼付欄(重ならないように貼付すること)

別紙参照

クレジットカード払い 令和4年4月11日 支払い

【使途の内容等】

朝日新聞DIGITAL 3月購読分

※出張については、出張記録簿を作成し添付する。

※その他の支出については、支出の内容や具体の品名等を記入する。(領収書等で確認できる場合は記入不要)

【按分による支出】 ※按分により充当する場合に記入する。

按分率(A) (/) 領収書等の金額(B) (円)

按分による政務活動費の支出額(A) × (B) 円 (1円未満端数切り捨て)

【按分率が1/2を超える場合はその理由】

ようこそ 千葉修平さん

朝日新聞
DIGITAL

お客様サポート

ログアウト

① 117

お支払い履歴

過去1年分のお支払い履歴をご確認いただけます。

決済日	内容	金額	お支払い明細
2022年3月22日	ベーシックコース 購読料金	980円(税込み)	次の決済日より表示 できます
2022年2月22日	ベーシックコース 購読料金	980円(税込み)	お支払い明細
2021年8月8日	シンプルコース 購読料金	980円(税込み)	お支払い明細
2021年7月8日	シンプルコース 購読料金	980円(税込み)	お支払い明細
2021年6月8日	シンプルコース 購読料金 ※「初回限定・1カ月間無料」適用	0円(税込み) ※割引金額-980円	お支払い明細

[お客様サポートトップに戻る](#)[ページトップへ戻る](#)

掲載の記事・写真の無断転載を禁じます。すべての内容は日本の著作権法並びに国際条約により保護されています。

利用にあたって 個人情報 著作権 会社案内 お問い合わせ・ヘルプ

Copyright © The Asahi Shimbun Company. All rights reserved. No reproduction or republication without written permission.

【使途項目】(該当する項目の□に✓をつける)

- 調査研究費 研修費 会議費 要請・陳情活動費 資料作成費
- 資料購入費 広報広聴費 人件費 事務所費 事務費

【支払者名】 ※領収書等で確認できる場合は記入不要

千葉修平

【支出額(政務活動費充当額)】

1,540 円

※ 領収書その他の証拠書類の貼付欄(重ならないように貼付すること)

書籍名：

『日本を蝕む 新・共産主義 ポリティカル・コレクトネスの欺瞞を見る精神再武装』

クレジットカード払い 令和4年4月11日 引落し

【使途の内容等】

ポリティカルコレクトネスの実態を知り、本市の政策立案に資する目的にて。

※出張については、出張記録簿を作成し添付する。

※その他の支出については、支出の内容や具体の品名等を記入する。(領収書等で確認できる場合は記入不要)

【按分による支出】 ※按分により充当する場合に記入する。

按分率(A) (/) 領収書等の金額(B) (円)

按分による政務活動費の支出額(A) × (B) 円 (1円未満端数切り捨て)

【按分率が1/2を超える場合はその理由】



注文番号250-6618058-2283856の領収書
このページを印刷してご利用ください。

① 118

発行日: 2022年4月5日
注文日: 2022年3月7日
Amazon.co.jp 注文番号: 250-6618058-2283856
ご請求額: ¥ 1,540

千葉修平 様

2022年3月7日に発送済み

注文商品	価格
1点 日本を蝕む 新・共産主義 ポリティカル・コレクтноスの欺瞞を見破る精神再武装, 馬淵睦夫 販売: アマゾンジャパン合同会社	¥ 1,540
コンディション: 新品	

お届け先住所:
千葉修平
982-0807
宮城県 仙台市太白区八木山南
二丁目1-74 (NOVA INTERNATIONAL SCHOOLの向かいの家)
お間違いのないように配達お願いします。

配送方法:
お急ぎ便

支払い情報

支払い方法:
Amazon MasterCard クラシック 下4桁 5613
一括払い

商品の小計: ¥ 1,540
配送料・手数料: ¥ 0

請求先住所:
千葉修平
982-0807
宮城県 仙台市太白区八木山南
二丁目1-74 (NOVA INTERNATIONAL SCHOOLの向かいの家)
お間違いのないように配達お願いします。

注文合計: ¥ 1,540
ご請求額: ¥ 1,540

クレジットカードへの請求

MasterCard(下4けたが5613): 2022年3月7日: ¥ 1,540

注文の状況を確認するには、注文内容をご覧ください。

[利用規約](#) | [プライバシー規約](#) ©1996-2020, Amazon.com, Inc. and its affiliates

領収書等貼付用紙

千
整理番号 119

【使途項目】 (該当する項目の□に✓をつける) <input type="checkbox"/> 調査研究費 <input type="checkbox"/> 研修費 <input type="checkbox"/> 会議費 <input type="checkbox"/> 要請・陳情活動費 <input type="checkbox"/> 資料作成費 <input checked="" type="checkbox"/> 資料購入費 <input type="checkbox"/> 広報広聴費 <input type="checkbox"/> 人件費 <input type="checkbox"/> 事務所費 <input type="checkbox"/> 事務費	
【支払者名】 ※領収書等で確認できる場合は記入不要 千葉修平	【支出額(政務活動費充当額)】 1,540 円
※ 領収書その他の証拠書類の貼付欄(重ならないように貼付すること) 書籍名： 『永田町中国代理人』 クレジットカード払い 令和4年4月11日 引落し	
【使途の内容等】 中国による浸透戦略の実態を知り、本市としての対策、政策立案を考える目的にて。 ※出張については、出張記録簿を作成し添付する。 ※その他の支出については、支出の内容や具体の品名等を記入する。(領収書等で確認できる場合は記入不要)	
【按分による支出】 ※按分により充当する場合に記入する。 按分率(A) (/) 領収書等の金額(B) (円) 按分による政務活動費の支出額(A) × (B) 円 (1円未満端数切り捨て) 【按分率が1/2を超える場合はその理由】	



注文番号250-7175067-8599032の領収書
このページを印刷してご利用ください。

① 119

千葉修平 様

発行日: 2022年4月5日
注文日: 2022年3月21日
Amazon.co.jp 注文番号: 250-7175067-8599032
ご請求額: ¥ 1,540

2022年3月21日に発送済み

注文商品 価格
1点 永田町中国代理人, 長尾 たかし ¥ 1,540
販売: アマゾンジャパン合同会社
コンディション: 新品

お届け先住所:
千葉修平
982-0807
宮城県 仙台市太白区八木山南
二丁目1-74(NOVA INTERNATIONAL SCHOOLの向かいの家)
お間違いのないように配達お願いします。

配送方法:
お急ぎ便

支払い情報

支払い方法:
Amazon MasterCard クラシック 下4桁 5613
一括払い

商品の小計: ¥ 1,540
配送料・手数料: ¥ 0

注文合計: ¥ 1,540

ご請求額: ¥ 1,540

請求先住所:
千葉修平
982-0807
宮城県 仙台市太白区八木山南
二丁目1-74(NOVA INTERNATIONAL SCHOOLの向かいの家)
お間違いのないように配達お願いします。

クレジットカードへの請求 MasterCard(下4けたが5613): 2022年3月21日: ¥ 1,540

注文の状況を確認するには、[注文内容](#)をご覧ください。

領収書等貼付用紙

千
整理番号 120

<p>【使途項目】(該当する項目の□に✓をつける)</p> <p> <input type="checkbox"/> 調査研究費 <input type="checkbox"/> 研修費 <input type="checkbox"/> 会議費 <input type="checkbox"/> 要請・陳情活動費 <input type="checkbox"/> 資料作成費 <input checked="" type="checkbox"/> 資料購入費 <input type="checkbox"/> 広報広聴費 <input type="checkbox"/> 人件費 <input type="checkbox"/> 事務所費 <input type="checkbox"/> 事務費 </p>	
<p>【支払者名】 ※領収書等で確認できる場合は記入不要</p> <p>千葉修平</p>	<p>【支出額(政務活動費充当額)】</p> <p>1,540 円</p>
<p>※ 領収書その他の証拠書類の貼付欄(重ならないように貼付すること)</p> <p>書籍名： 『教科書に書けないグローバルリストの近現代史』</p> <p>クレジットカード払い 令和4年4月11日 引落し</p>	
<p>【使途の内容等】</p> <p>グローバルリストが暗躍した歴史の裏面史を知り、本市の政策立案に資する目的にて。</p> <p>※出張については、出張記録簿を作成し添付する。 ※その他の支出については、支出の内容や具体の品名等を記入する。(領収書等で確認できる場合は記入不要)</p>	
<p>【按分による支出】 ※按分により充当する場合に記入する。</p> <p>按分率(A) (/) 領収書等の金額(B) (円)</p> <p>按分による政務活動費の支出額(A) × (B) 円 (1円未満端数切り捨て)</p> <p>【按分率が1/2を超える場合はその理由】</p>	



注文番号250-1103781-0864640の領収書
このページを印刷してご利用ください。

① 120

千葉修平 様

発行日: 2022年4月5日
注文日: 2022年3月21日
Amazon.co.jp 注文番号: 250-1103781-0864640
ご請求額: ¥ 1,540

2022年3月22日に発送済み

注文商品

1点 教科書に書けないグローバルリストの近現代史, 渡辺 惣樹
販売: アマゾンジャパン合同会社

価格
¥ 1,540

コンディション: 新品

お届け先住所:

千葉修平
982-0807
宮城県 仙台市太白区八木山南
二丁目1-74 (NOVA INTERNATIONAL SCHOOLの向かいの家)
お間違いのないように配達お願いします。

配送方法:

お急ぎ便

支払い情報

支払い方法:

Amazon MasterCard クラシック 下4桁 5613
一括払い

商品の小計: ¥ 1,540
配送料・手数料: ¥ 0

請求先住所:

千葉修平
982-0807
宮城県 仙台市太白区八木山南
二丁目1-74 (NOVA INTERNATIONAL SCHOOLの向かいの家)
お間違いのないように配達お願いします。

注文合計: ¥ 1,540

ご請求額: ¥ 1,540

クレジットカードへの請求

MasterCard(下4けたが5613): 2022年3月22日: ¥ 1,540

注文の状況を確認するには、[注文内容](#)をご覧ください。

[利用規約](#) | [プライバシー規約](#) ©1996-2020, Amazon.com, Inc. and its affiliates

領収書等貼付用紙

① 整理番号 121

【使途項目】(該当する項目の□に✓をつける)

- 調査研究費 研修費 会議費 要請・陳情活動費 資料作成費
- 資料購入費 広報広聴費 人件費 事務所費 事務費

【支払者名】※領収書等で確認できる場合は記入不要

千葉修平

【支出額(政務活動費充当額)】

1,430 円

※ 領収書その他の証拠書類の貼付欄(重ならないように貼付すること)

書籍名:

『中国の産業スパイ網：世界の先進技術や軍事技術はこうして漁られている』

クレジットカード払い 令和4年4月11日 引落し

【使途の内容等】

東北大を抱える本市において、知的所有権の世界最大の違反者である中国による盗用の実態を知ること、本市の経済安全保障のあるべき姿を考える目的にて。

※出張については、出張記録簿を作成し添付する。

※その他の支出については、支出の内容や具体の品名等を記入する。(領収書等で確認できる場合は記入不要)

【按分による支出】 ※按分により充当する場合に記入する。

按分率(A) (/) 領収書等の金額(B) (円)

按分による政務活動費の支出額(A) × (B) 円 (1円未満端数切り捨て)

【按分率が1/2を超える場合はその理由】

amazon.co.jp

注文番号250-2184805-5324618の領収書
このページを印刷してご利用ください。

① / ② /

千葉修平 様

発行日: 2022年4月5日
注文日: 2022年3月29日
Amazon.co.jp 注文番号: 250-2184805-5324618
ご請求額: ¥ 1,430

2022年3月29日に発送済み

注文商品	価格
1点 文庫 中国の産業スパイ網: 世界の先進技術や軍事技術はこうして漁られている (草思社文庫), Hannas, William C. 販売: アマゾンジャパン合同会社	¥ 1,430
コンディション: 新品	

お届け先住所:
千葉修平
982-0807
宮城県 仙台市太白区八木山南
二丁目1-74 (NOVA INTERNATIONAL SCHOOLの向かいの家)
お間違いのないように配達お願いします。配送方法:
お急ぎ便

支払い情報

支払い方法:
Amazon MasterCard クラシック 下4桁 5613
一括払い商品の小計: ¥ 1,430
配送料・手数料: ¥ 0請求先住所:
千葉修平
982-0807
宮城県 仙台市太白区八木山南
二丁目1-74 (NOVA INTERNATIONAL SCHOOLの向かいの家)
お間違いのないように配達お願いします。

注文合計: ¥ 1,430

ご請求額: ¥ 1,430

クレジットカードへの請求

MasterCard (下4桁が5613): 2022年3月29日: ¥ 1,430

注文の状況を確認するには、[注文内容](#)をご覧ください。[利用規約](#) | [プライバシー規約](#) ©1996-2020, Amazon.com, Inc. and its affiliates

領収書等貼付用紙

千

整理番号 122

【使途項目】(該当する項目の□に✓をつける)

- 調査研究費 研修費 会議費 要請・陳情活動費 資料作成費
- 資料購入費 広報広聴費 人件費 事務所費 事務費

【支払者名】 ※領収書等で確認できる場合は記入不要

千葉修平

【支出額(政務活動費充当額)】

1,650 円

※ 領収書その他の証拠書類の貼付欄(重ならないように貼付すること)

書籍名:

『宿命の衝突』

クレジットカード払い 令和4年4月11日 引落し

【使途の内容等】

米中対立が激化する中、本市を含む我が国がとるべき方向性を考え、本市の政策に資するとともに、市民に広く啓蒙する目的にて。

※出張については、出張記録簿を作成し添付する。

※その他の支出については、支出の内容や具体の品名等を記入する。(領収書等で確認できる場合は記入不要)

【按分による支出】 ※按分により充当する場合に記入する。

按分率(A) (/) 領収書等の金額(B) (円)

按分による政務活動費の支出額(A) × (B) 円 (1円未満端数切り捨て)

【按分率が1/2を超える場合はその理由】

amazon.co.jp

注文番号503-5632647-4466250の領収書
このページを印刷してご利用ください。

① / 22

発行日: 2022年4月5日
注文日: 2022年3月29日
Amazon.co.jp 注文番号: 503-5632647-4466250
ご請求額: ¥ 1,650

千葉修平 様

2022年3月30日に発送済み

注文商品	価格
1点 宿命の衝突, 櫻井 よしこ 販売: アマゾンジャパン合同会社	¥ 1,650
コンディション: 新品	

お届け先住所:
千葉修平
982-0807
宮城県 仙台市太白区八木山南
二丁目1-74 (NOVA INTERNATIONAL SCHOOLの向かいの家)
お間違いのないように配達お願いします。配送方法:
お急ぎ便

支払い情報

支払い方法:
Amazon MasterCard クラシック 下4桁 5613
一括払い商品の小計: ¥ 1,650
配送料・手数料: ¥ 0請求先住所:
千葉修平
982-0807
宮城県 仙台市太白区八木山南
二丁目1-74 (NOVA INTERNATIONAL SCHOOLの向かいの家)
お間違いのないように配達お願いします。

注文合計: ¥ 1,650

ご請求額: ¥ 1,650

クレジットカードへの請求

MasterCard (下4桁が5613): 2022年3月30日: ¥ 1,650

注文の状況を確認するには、[注文内容](#)をご覧ください。[利用規約](#) | [プライバシー規約](#) ©1996-2020, Amazon.com, Inc. and its affiliates

領収書等貼付用紙

【使途項目】(該当する項目の□に✓をつける)

- 調査研究費
- 研修費
- 会議費
- 要請・陳情活動費
- 資料作成費
- 資料購入費
- 広報広聴費
- 人件費
- 事務所費
- 事務費

【支払者名】 ※領収書等で確認できる場合は記入不要

【支出額(政務活動費充当額)】

4400 円

※ 領収書その他の証拠書類の貼付欄(重ならないように貼付すること)

No. 592 3 区 244- 岩切今市東 18-1

領収証

022-255-0095

赤間 次彦 様

年月	購読銘柄	※軽減税率対象	部数	金額
2203	河北新報	※	1	4,400

2022年03月分

合計金額 4,400円

8%対象 4,400円(内消費税 326円)
10%対象 0円(内消費税 0円)

内消費税 326円

2022年4月18日

いつも購読頂き有難うございます

毎度ご購入ありがとうございます。
上記金額正に領収致しました。
領収金額には消費税が含まれています。

岩切新聞販売サービス
代表 阿部 義一
〒983-0821 仙台市宮城野区岩切洞ノ口6-1
TEL 022-255-8026 FAX 022-255-0291

岩切新聞販売サービス

【使途の内容等】

河北新報 3月分

※出張については、出張記録簿を作成し添付する。

※その他の支出については、支出の内容や具体の品名等を記入する。(領収書等で確認できる場合は記入不要)

【按分による支出】 ※按分により充当する場合に記入する。

按分率(A) (/) 領収書等の金額(B) (円)

按分による政務活動費の支出額(A) × (B) 円 (1円未満端数切り捨て)

【按分率が1/2を超える場合はその理由】

領収書等貼付用紙

庄

整理番号

30

【使途項目】(該当する項目の□に✓をつける)	
<input type="checkbox"/> 調査研究費	<input type="checkbox"/> 研修費
<input type="checkbox"/> 会議費	<input type="checkbox"/> 要請・陳情活動費
<input checked="" type="checkbox"/> 資料購入費	<input type="checkbox"/> 資料作成費
<input type="checkbox"/> 広報広聴費	<input type="checkbox"/> 人件費
<input type="checkbox"/> 事務所費	<input type="checkbox"/> 事務費
【支払者名】 ※領収書等で確認できる場合は記入不要	【支出額(政務活動費充当額)】
庄司俊充	5,817 円
※ 領収書その他の証拠書類の貼付欄(重ならないように貼付すること)	

領 収 証

庄司 俊充 様

令和4年5月10日

¥ 9,972

但し 地方議会人 令和3年4月～令和4年3月
上記の金額正に領収いたしました

株式会社 中央文化

東京都千代田区一番町25全国町村議員会館
〒102-0082 電話 03(3264)245

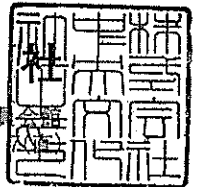

令和3年9月～令和4年3月までの購読料(該当分)

$9,972 \div 12ヶ月 = 831$ (ひと月あたり) $831 \times 7ヶ月 = 5,817$ 円

【使途の内容等】

・ 地方議会人 議員研修誌

全国の市町村議会の先進事例(条例や取り組み)等参考に

政務活動に活用できるように購読している。

※出張については、出張記録簿を作成し添付する。

※その他の支出については、支出の内容や具体的品名等を記入する。(領収書等で確認できる場合は記入不要)

【按分による支出】 ※按分により充当する場合に記入する。

按分率(A) (/) 領収書等の金額(B) (円)

按分による政務活動費の支出額(A) × (B) 円 (1円未満端数切り捨て)

【按分率が1/2を超える場合はその理由】

費聽廣告

領収書等貼付用紙

千 整理番号 124

【使途項目】(該当する項目の□に✓をつける)

- 調査研究費 研修費 会議費 要請・陳情活動費 資料作成費
- 資料購入費 広報広聴費 人件費 事務所費 事務費

【支払者名】 ※領収書等で確認できる場合は記入不要

千葉修平

【支出額(政務活動費充当額)】

20,854 円

※ 領収書その他の証拠書類の貼付欄(重ならないように貼付すること)

77 **キャッシュサービス**
BANK **ご利用控え** 2021年サーバ
毎度ご利用いただきありがとうございます。 **1ヶ月年間費**

お取引種別	機番	処理番号	お取引日付
お振込	0043004	03-04-19	
銀行番号	ご預金店	科目・口座番号	ご利用店
			299
お取戻残債枚数		お取戻残債枚数	
万円	五千円	千円	500円
			100円 50円 10円 5円 1円
時刻	手数料	お取引金額	
11:34	¥330	¥71,500	
おつり	お取引後の残高		

手数料のうち振込手数料		¥330	
		000068	
七十七銀行 一番町支店 普通 6184201 カ. コストラクト モ-メント チハ" ツコウハイ 様 電話番号 090-9716-3776			

七十七銀行 裏面も含めてご確認ください。

年間 71500円
 $71500 \div 12 = 5958$
 $5958 \times 74A = 41708$

【使途の内容等】

HPサーバ・ドメイン年間管理費用(令和3年度分)71500円の9月～翌3月の7か月分(41,708円)の1/2を支出

※出張については、出張記録簿を作成し添付する。

※その他の支出については、支出の内容や具体的な品名等を記入する。(領収書等で確認できる場合は記入不要)

別添 前回報告した経費の写し

【按分による支出】 ※按分により充当する場合に記入する。

按分率(A) (1 / 2) 領収書等の金額(B) (41,708 円)

按分による政務活動費の支出額(A) × (B) 20,854 円 (1円未満端数切り捨て)

【按分率が1/2を超える場合はその理由】



参考資料

(収支報告様式第1号)

領収書等貼付用紙



整理番号 81

【使途項目】(該当する項目の□に✓をつける)

- 調査研究費 研修費 会議費 要請・陳情活動費 資料作成費
- 資料購入費 広報広聴費 人件費 事務所費 事務費

【支払者名】※領収書等で確認できる場合は記入不要

千葉修平

【支出額(政務活動費充当額)】

14,895円

※ 領収書その他の証拠書類の貼付欄(重ならないように貼付すること)

77 キャッシュサービス
BANK ご利用控え 2021年サーバー
12ヶ月間費
毎度ご利用いただきありがとうございます

お取引種別	振番	処理番号	お取引日付
お振込	0043004	03-04-19	
銀行番号	ご預金店	科目・口座番号	ご利用店
			299
お取引種別		お取引金額	
万円	千円	円	
時刻	手数料	お取引金額	
11:34	¥330	¥71,500	
おつり	お取引後の残高		

手数料のうち振込手数料		¥330	
		000068	
七十七銀行 一番町支店 普通 6184201 カ. コンストラクト エーメント 様 チハ ツウハイ 様 電話番号 090-9716-3776			

七十七銀行 照面も合せてご確認ください。

年間 7,500円

$7,500 \div 12 = 5,958 (1月)$

$5,958 \times 5ヶ月 = 29,790$

【使途の内容等】

HP サーバー・ドメイン年間管理費用(令和3年度分)4月~8月の5か月分

※出張については、出張記録簿を作成し添付する。

※その他の支出については、支出の内容や具体の品名等を記入する。(領収書等で確認できる場合は記入不要)

【按分による支出】 ※按分により充当する場合に記入する。

按分率(A) (1 / 2) 領収書等の金額(B) (29,790 円)

按分による政務活動費の支出額(A) × (B) 14,895 円 (1円未満端数切り捨て)

【按分率が1/2を超える場合はその理由】

会派解散に伴う精算のため

領収書等貼付用紙

整理番号 渡

42

<p>【使途項目】(該当する項目の□に✓をつける)</p> <p> <input type="checkbox"/> 調査研究費 <input type="checkbox"/> 研修費 <input type="checkbox"/> 会議費 <input type="checkbox"/> 要請・陳情活動費 <input type="checkbox"/> 資料作成費 <input type="checkbox"/> 資料購入費 <input checked="" type="checkbox"/> 広報広聴費 <input type="checkbox"/> 人件費 <input type="checkbox"/> 事務所費 <input type="checkbox"/> 事務費 </p>	
<p>【支払者名】 ※領収書等で確認できる場合は記入不要</p>	<p>【支出額(政務活動費充当額)】</p> <p style="text-align: right;">1,529 円</p>
<p>※ 領収書その他の証拠書類の貼付欄(重ならないように貼付すること)</p> <p style="text-align: center; margin-top: 20px;">※参考資料添付</p>	
<p>【使途の内容等】</p> <p>さくらレンタルサーバスタンダード (令和3年4月～令和4年3月)</p> <p>令和3年9月～令和4年3月の7ヶ月分を計上。(4月～8月分¥2,180は按分計上済)</p> <p style="text-align: right;">※参考資料を添付</p> <p>※出張については、出張記録簿を作成し添付する。 ※その他の支出については、支出の内容や具体の品名等を記入する。(領収書等で確認できる場合は記入不要)</p>	
<p>【按分による支出】 ※按分により充当する場合に記入する。</p> <p>按分率(A) (1 / 2) 領収書等の金額(B) (3,058 円)</p> <p>按分による政務活動費の支出額(A) × (B) <u>1,529 円</u> (1円未満端数切り捨て)</p> <p>【按分率が1/2を超える場合はその理由】</p>	

領収書等貼付用紙

② 参考資料
整理番号 28

<p>【使途項目】(該当する項目の□をつける)</p> <p>調査研究費 研 修 費 □ 会 議 費 □ 要 請・陳 情 活 動 費 □ 資 料 作 成 費</p> <p>資料購入費 ✓ 広 報 広 聴 費 人 件 費 事 務 所 費 事 務 費</p>	
<p>【支払者名】 ※領収書等で確認できる場合は記入不要</p> <p>渡辺 博</p>	<p>【支出額(政務活動費充当額)】</p> <p>1090 円</p>
<p>【使途の内容等】</p> <p>さくらのレンタルサーバスタンダード令和3年4月～8月</p> <p>$5238 \div 12 = 436$ $436 \times 5 \text{月分} = 2180$</p> <p>※出張については、出張記録簿を作成し添付する。 ※その他の支出については、支出の内容や具体的品名等を記入する。(領収書等で確認できる場合は記入不要)</p>	
<p>【按分による支出】 ※按分により充当する場合に記入する。</p> <p>按分率(A) (1 / 2) 領収書等の金額(2,780円)</p> <p>按分による政務活動費の支出額(A) × (B) 1090 ; (1円未満端数切り捨て)</p> <p>【按分率が1/2を超える場合はその理由】</p>	

受領書

発行日: 2021年03月27日

〒983-0841
宮城県仙台市宮城野区原町2丁目1-35

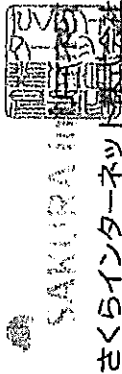

さくらインターネット株式会社
〒530-0011
大阪市北区大深町4番20号
グランフロント大阪タワーA35階

渡辺博 様

下記金額を受領いたしました。

受領金額 (消費税込) **¥5,238-**

請求書番号: 23662906

受領日: 2021年03月26日

但しクレジットカードにてお支払い

品名	単価	数量	金額
さくらのレンタルサーバースタンダード サービス利用料(2021/04/01-2022/03/31) [watanabemr.sakura.ne.jp]	5,238	1	5,238

合計 5,238
(内消費税額 10% 476)

備考

- ご入金の際、お振り込みされた金融機関により発行されており、明細が正式な領収書となりますので、合わせて領収書として保管をお願いいたします。
- Web発行受領書は電子文書となり、印紙課税の対象とならないため印紙の添付はいたしません。
- Web発行受領書を印刷しても、コピー扱いとなるため印紙課税の対象になりません。

領収書等貼付用紙

渡
整理番号

43

【使途項目】(該当する項目の□に✓をつける)

- 調査研究費 研修費 会議費 要請・陳情活動費 資料作成費
- 資料購入費 広報広聴費 人件費 事務所費 事務費

【支払者名】 ※領収書等で確認できる場合は記入不要

【支出額(政務活動費充当額)】

455 円

※ 領収書その他の証拠書類の貼付欄(重ならないように貼付すること)

※参考資料添付

【使途の内容等】

さくらレンタルサーバーライト (令和3年4月～令和4年7月)

令和3年9月～令和4年3月の7ヶ月分を計上。(8月分¥130は按分計上済)

※参考資料を添付

※出張については、出張記録簿を作成し添付する。

※その他の支出については、支出の内容や具体の品名等を記入する。(領収書等で確認できる場合は記入不要)

【按分による支出】 ※按分により充当する場合に記入する。

按分率(A) (1 / 2) 領収書等の金額(B) (910 円)

按分による政務活動費の支出額(A) × (B) 455 円 (1円未満端数切り捨て)

【按分率が1/2を超える場合はその理由】

領収書等貼付用紙

渡 参考資料
整理番号 33

【使途項目】(該当する項目の□をつける)	
調査研究費	研修費 □ 会議費 □ 要請・陳情活動費 □ 資料作成費
資料購入費	✓ 広報広聴費 人件費 事務所費 事務費
【支払者名】 ※領収書等で確認できる場合は記入不要	【支出額(政務活動費充当額)】
渡辺 博	65 円
【使途の内容等】	
さくらレンタルサーバーライト	
2021. 8 月 ~ 2022 7 月 1571 ÷ 12 = 130	
2021 年 8 月 分	
※出張については、出張記録簿を作成し添付する。	
※その他の支出については、支出の内容や具体の品名等を記入する。(領収書等で確認できる場合は記入不要)	
【按分による支出】 ※按分により充当する場合に記入する。	
按分率(A) (1 / 2)	領収書等の金額(130)
按分による政務活動費の支出額(A) × (B) 65 円 (1円未満端数切り捨て)	
【按分率が1/2を超える場合はその理由】	

受領書

発行日: 2021年08月16日

〒983-0841
宮城県仙台市宮城野区原町2丁目1-35

さくらインターネット株式会社

渡辺博 様

〒530-0011
大阪市北区大深町4番20号
グランフロント大阪タワーA35階

下記金額を受領いたしました。

受領金額 (消費税込)

¥1,571-

請求書番号: 24470543

受領日: 2021年08月04日

品名	単価	数量	金額
さくらのレンタルサーバライト サービス利用料(2021/08/01-2022/07/31) [watanabedesu.sakura.ne.jp]	1,571	1	1,571

合計 1,571
(内消費税額 10% 142)

備考

- ご入金の際、お振り込みされた金融機関により発行されております明細が正式な領収書となりますので、合わせて領収書として保管をお願いいたします。
- Web発行受領書は電子文書となり、印紙課税の対象とならないため印紙の添付はいたしません。
- Web発行受領書を印刷しても、コピー扱いとなるため印紙課税の対象になりません。

$$1571 \div 12_{\text{月}} = 130_{\text{円}}$$

2021/8月分 130円

* 2021.9月~2022.3月分 $130 \times 7_{\text{月}} = 910,-$

2022.4月~2022.7月分 \Rightarrow 残 531

領収書等貼付用紙

④

整理番号

44

【使途項目】(該当する項目の□に✓をつける)

- 調査研究費 研修費 会議費 要請・陳情活動費 資料作成費
- 資料購入費 広報広聴費 人件費 事務所費 事務費

【支払者名】 ※領収書等で確認できる場合は記入不要

【支出額(政務活動費充当額)】

549 円

※ 領収書その他の証拠書類の貼付欄(重ならないように貼付すること)

※参考資料添付

【使途の内容等】

さくらドメインサービス利用料(令和3年7月～令和4年6月) $1,886 \div 12 = 157$

令和3年9月～令和4年3月の7ヶ月分 ¥1099を計上。

※7月～8月分 ¥314は按分計上済。 残 ¥630は令和4年度で計上予定

※参考資料を添付

※出張については、出張記録簿を作成し添付する。

※その他の支出については、支出の内容や具体的な品名等を記入する。(領収書等で確認できる場合は記入不要)

【按分による支出】 ※按分により充当する場合に記入する。

按分率(A) (1 / 2) 領収書等の金額(B) (1099 円)

按分による政務活動費の支出額(A) × (B) 549 円 (1円未満端数切り捨て)

【按分率が1/2を超える場合はその理由】

領収書等貼付用紙

渡 参考資料
整理番号 30

【用途項目】(該当する項目の□にをつける)											
調査研究費	研修費 □ 会議費 □ 要請・陳情活動費 □ 資料作成費										
資料購入費	✓ 広報広聴費 人件費 事務所費 事務費										
【支払者名】 ※領収書等で確認できる場合は記入不要	【支出額(政務活動費充当額)】										
渡辺 博	157円										
<p>21 715 さくらインターネット 1886 1 1 1886 (ドメイン) 2021年7月~2022年6月</p>											
<p>請求の内訳 ☐ 手書き CSVダウンロード / 請求書印刷</p> <table border="1"> <tr> <td>112000166517</td> <td>さくらのドメイン (.net) サービス利用料(2021/06/27-2022/06/26)</td> <td>1年更新</td> <td>1</td> <td>1,886円</td> </tr> <tr> <td></td> <td>[hiroshidesu.net]</td> <td></td> <td></td> <td></td> </tr> </table>		112000166517	さくらのドメイン (.net) サービス利用料(2021/06/27-2022/06/26)	1年更新	1	1,886円		[hiroshidesu.net]			
112000166517	さくらのドメイン (.net) サービス利用料(2021/06/27-2022/06/26)	1年更新	1	1,886円							
	[hiroshidesu.net]										
<p>【用途の内容等】</p> <p>さくらのドメインサービス利用料(2021年7月~2022年6月)</p> <p>2021年7月・8月分</p> <p>1886 ÷ 12 = 157 : 157 × 2 = 314</p> <p>※出張については、出張記録簿を作成し添付する。</p> <p>※その他の支出については、支出の内容や具体的品名等を記入する。(領収書等で確認できる場合は記入不要)</p>											
<p>【按分による支出】 ※按分により充当する場合に記入する。</p> <p>按分率(A) (1 / 2) 領収書等の金額(314)</p> <p>按分による政務活動費の支出額(A) × (B) 157 円 (1円未満端数切り捨て)</p> <p>【按分率が1/2を超える場合はその理由】</p>											

<p>【使途項目】(該当する項目の□に✓をつける)</p> <p> <input type="checkbox"/> 調査研究費 <input type="checkbox"/> 研修費 <input type="checkbox"/> 会議費 <input type="checkbox"/> 要請・陳情活動費 <input type="checkbox"/> 資料作成費 <input type="checkbox"/> 資料購入費 <input checked="" type="checkbox"/> 広報広聴費 <input type="checkbox"/> 人件費 <input type="checkbox"/> 事務所費 <input type="checkbox"/> 事務費 </p>	
<p>【支払者名】 ※領収書等で確認できる場合は記入不要</p>	<p>【支出額(政務活動費充当額)】</p> <p style="text-align: right;">275 円</p>
<p>※ 領収書その他の証拠書類の貼付欄(重ならないように貼付すること)</p> <p style="text-align: center; margin-top: 20px;">※参考資料添付</p>	
<p>【使途の内容等】</p> <p>インターネット維持管理に要する経費 8・9月分 1,100 ÷ 2 = 550 9月分 ¥550を計上 (8月分 ¥550は計上済み) ※参考資料を添付</p> <p>※出張については、出張記録簿を作成し添付する。 ※その他の支出については、支出の内容や具体の品名等を記入する。(領収書等で確認できる場合は記入不要)</p>	
<p>【按分による支出】 ※按分により充当する場合に記入する。</p> <p>按分率(A) (1 / 2) 領収書等の金額(B) (550 円) 按分による政務活動費の支出額(A) × (B) 275 円 (1円未満端数切り捨て)</p> <p>【按分率が1/2を超える場合はその理由】</p>	

領収書等貼付用紙

渡 参考資料
整理番号 32

【使途項目】(該当する項目の□に✓をつける)

調査研究費 研修費 □ 会議費 □ 要請・陳情活動費 □ 資料作成費
□ 資料購入費 ✓ 広報広聴費 □ 人件費 事務所費 事務費

【支払者名】 ※領収書等で確認できる場合は記入不要

渡辺 博

【支出額(政務活動費充当額)】

275 ... 円

※ 領収書その他の証拠書類の貼付欄(重ならないように貼付すること)

03-08-02

*1,100

NTTコミュニケーションズ

【使途の内容等】

インターネット維持管理に要する経費 8、9月分

$1100 \div 2 = 550$

8月分

※出張については、出張記録簿を作成し添付する。

※その他の支出については、支出の内容や具体の品名等を記入する。(領収書等で確認できる場合は記入不要)

【按分による支出】 ※按分により充当する場合に記入する。

按分率(A) (1 / 2) 領収書等の金額(B) (550円)

按分による政務活動費の支出額(A) × (B) 275 (1円未満端数切り捨て)

【按分率が1/2を超える場合はその理由】

【使途項目】(該当する項目の□に✓をつける)

- 調査研究費 研修費 会議費 要請・陳情活動費 資料作成費
- 資料購入費 広報広聴費 人件費 事務所費 事務費

【支払者名】 ※領収書等で確認できる場合は記入不要

岡部恒司

【支出額(政務活動費充当額)】

15,400 円

※ 領収書その他の証拠書類の貼付欄(重ならないように貼付すること)

領収証 岡部恒司 様 No. _____

金額

¥30,800-

内訳 税込み
現金
小切手 /
手形 /

但 HP更新・管理料として9月分(PC・NP用)
R3年9月21日 上記正に領収いたしました

消費税額等(%)
消費税額等(%)

HS.NET

収入印紙

GR1621

【使途の内容等】

ホームページ 更新・管理料 (9月)

※出張については、出張記録簿を作成し添付する。

※その他の支出については、支出の内容や具体の品名等を記入する。(領収書等で確認できる場合は記入不要)

【按分による支出】 ※按分により充当する場合に記入する。

按分率(A) (1 / 2) 領収書等の金額(B) (30,800 円)

按分による政務活動費の支出額(A) × (B) 15,400 円 (1円未満端数切り捨て)

【按分率が1/2を超える場合はその理由】

【使途項目】(該当する項目の□に✓をつける)

- 調査研究費 □ 研修費 □ 会議費 □ 要請・陳情活動費 □ 資料作成費
- 資料購入費 広報広聴費 □ 人件費 □ 事務所費 □ 事務費

【支払者名】 ※領収書等で確認できる場合は記入不要

庄司俊充

【支出額(政務活動費充当額)】

10,230 円

※ 領収書その他の証拠書類の貼付欄(重ならないように貼付すること)

別添 領収書

【使途の内容等】

サーバー、ドメイン費用

※出張については、出張記録簿を作成し添付する。

※その他の支出については、支出の内容や具体の品名等を記入する。(領収書等で確認できる場合は記入不要)

【按分による支出】 ※按分により充当する場合に記入する。

按分率(A) (1 / 2) 領収書等の金額(B) (20,460円)

按分による政務活動費の支出額(A) × (B) 10,230 円 (1円未満端数切り捨て)

【按分率が1/2を超える場合はその理由】

領収書

庄司俊充 様

アドリーノプランニング

代表 織野貴

〒982-0841宮城県仙台市太白区向山三丁目4-4

TEL・FAX：022-707-4628



作番	品名	単価(円)	数量	金額
	サーバー使用料	¥15,600	1	¥15,600
	ドメイン費	¥3,000	1	¥3,000

平素よりご高配賜り、誠に有難うございます。
上記正に領収いたしました

入金日 2021年 9月10日

合計金額	¥18,600
消費税	¥1,860
領収金額	¥20,460

【使途項目】(該当する項目の□に✓をつける)

- 調査研究費 研修費 会議費 要請・陳情活動費 資料作成費
- 資料購入費 広報広聴費 人件費 事務所費 事務費

【支払者名】 ※領収書等で確認できる場合は記入不要

菅原正和

【支出額(政務活動費充当額)】

6,804 円

※ 領収書その他の証拠書類の貼付欄(重ならないように貼付すること)

※ 別 添

【使途の内容等】

レンタルサーバー・ドメイン登録維持費用 (2021/5/4~2022/5/3)

23,328×12=1,944 (一月当たり) 1,944×7ヶ月 (9月~3月) = 13,608

※残り1ヶ月分¥1,944 (4月分) は令和4年で計上予定

※出張については、出張記録簿を作成し添付する。

※その他の支出については、支出の内容や具体的品名等を記入する。(領収書等で確認できる場合は記入不要)

【按分による支出】 ※按分により充当する場合に記入する。

按分率(A) (1 / 2) 領収書等の金額(B) (13,608 円)

按分による政務活動費の支出額(A)×(B) 6,804 円 (1円未満端数切り捨て)

【按分率が1/2を超える場合はその理由】

御 請 求 書

No. 00000088
2021年 8月 31日

菅原正和 様



〒980-0811

仙台市青葉区一番町1-4-30
さのやビルディング8階

株式会社リード

TEL 022-281-9161 FAX 022-281-9162

下記の通り御請求申し上げます

支払条件：銀行振込

支払期日：2021年9月30日

振込先

仙台銀行 仙台東口支店 普通 2383031

七十七銀行 本店営業部 普通 5091491

※お振込手数料は御社のご負担でお願い致します。

前回御請求額	御入金額	繰越金額	税抜御請求額	消費税	今回御請求額
			21,208	2,120	23,328

商品名 / 規格	数量	単位	単価	金額
レンタルサーバー (ミニ) 年間	1	式	11,208	11,208
ドメイン登録維持費用 年間	1	式	10,000	10,000
※sugawara-masakazu.com				
2021/5/4~2022/5/3				
※ホームページサーバー更新料				
消費税				2,120

77 キャッシュサービス
BANK ご利用控え

毎度ご利用いただきありがとうございます。

お取引種別	種番	処理番号	お取引日付
お振込	011	8895	03-09-24
銀行番号	ご預金店	科目・口座番号	ご利用店
			207
お取引紙幣枚数		お取引硬貨枚数	
万円	五千円	二千円	千円
500円	100円	50円	10円
5円	1円		
時刻	手数料	お取引金額	
09:45	¥110	¥23,328	
おつり	お取引後の残高		
	000016		
手数料のうち振込手数料 ¥110			
七十七銀行			
本店営業部			
普通 5091491			
か)リード様			
スカ"ワラ マリカス"様			
電話番号 022-286-5908			

お振込先・お振込元明細・ご請求

77 七十七銀行

裏面も合せて
ご確認ください。

領収書等貼付用紙

管 整理番号 41

【用途項目】(該当する項目の□に✓をつける)

調査研究費 研修費 会議費 要請・陳情活動費 資料作成費
 資料購入費 広報広聴費 人件費 事務所費 事務費

【支払者名】※領収書等で確認できる場合は記入不要 【支出額(政務活動費充当額)】

菅原正和 2,145 円

郵便はがき



表面からの続きです

電話番号(お客さま番号等)	料 金 内 訳	内 訳 金 額 (円)	税区分

ソフトバンク株式会社 発行日 2021年 9月 11日
〒105-7529 東京都港区海岸一丁目7番1号

ご利用料金のお知らせ【口座振替】
(NOTICE OF YMOBILE SERVICE CHARGES)

日頃は当サービスをご利用いただき誠にありがとうございます。
Thank you very much for using ymobile service.

右記の請求金額をご指定の口座から振替させていただきます。振替日の前日までに指定の口座にご入金ください。なお、お振替ができなかった際は、延滞利息がかかることや、ご利用が停止になる場合がございますので、必ず振替日前日までに口座残高のご確認をお願いいたします。
金融機関の通帳にはソフトバンクモバイル、ソフトバンクMB、SMFS等と印字されます。

の次 お 回 料 金 お 知 ら せ 額 (Notice for your next payment)	請求先番号	2021年 8月分
	請求額	4,290円
	振替日	2021年 9月27日(月)
	金融機関名 支店名 口座種目・番号	*****
の前 お 月 お 知 ら せ 額 (Notice for your previous payment)	利用月	2021年 7月分
	請求額 (内消費税等)	4,290円 390円
	振替日	2021年 8月26日
	振替結果は通帳の記載等でご確認下さいませようお願いします。	

H-08G3AA2151 119455#

※出張については、出張記録簿を作成し添付する。AMiOインターネット接続料 9/27
 ※その他の支出については、支出の内容や具体的品名等を記入する。(領収書等で確認できる場合は記入不要)

【按分による支出】 ※按分により充当する場合に記入する。

按分率(A) (1 / 2) 領収書等の金額(B) (4,290 円)

按分による政務活動費の支出額(A) × (B) 2,145 円 (1円未満端数切り捨て)

【按分率が1/2を超える場合はその理由】

領収書等貼付用紙

高 整理番号 27

【使途項目】(該当する項目の□に✓をつける)	
<input type="checkbox"/> 調査研究費 <input type="checkbox"/> 研修費 <input type="checkbox"/> 会議費 <input type="checkbox"/> 要請・陳情活動費 <input type="checkbox"/> 資料作成費 <input type="checkbox"/> 資料購入費 <input checked="" type="checkbox"/> 広報広聴費 <input type="checkbox"/> 人件費 <input type="checkbox"/> 事務所費 <input type="checkbox"/> 事務費	
【支払者名】 ※領収書等で確認できる場合は記入不要	【支出額(政務活動費充当額)】 6,480 円
※ 領収書その他の証拠書類の貼付欄(重ならないように貼付すること)	

領収書

領収日	2021/9/13
-----	-----------

高橋 卓誠様

合同会社JAPAN REVIVE
 代表 板井信介
 〒983-0836
 宮城県仙台市宮城野区幸町
 2-22-33-307



金額	¥ 12,960
----	----------

但 ホームページ管理費(令和3年9月分)として
 正に領収いたしました

--

【使途の内容等】

※出張については、出張記録簿を作成し添付する。
 ※その他の支出については、支出の内容や具体の品名等を記入する。(領収書等で確認できる場合は記入不要)

【按分による支出】 ※按分により充当する場合に記入する。

按分率(A) (1 / 2) 領収書等の金額(B) (12960 円)

按分による政務活動費の支出額(A) × (B) 6,480 円 (1円未満端数切り捨て)

【按分率が1/2を超える場合はその理由】

【使途項目】(該当する項目の□に✓をつける)	
<input type="checkbox"/> 調査研究費 <input type="checkbox"/> 研修費 <input type="checkbox"/> 会議費 <input type="checkbox"/> 要請・陳情活動費 <input type="checkbox"/> 資料作成費 <input type="checkbox"/> 資料購入費 <input checked="" type="checkbox"/> 広報広聴費 <input type="checkbox"/> 人件費 <input type="checkbox"/> 事務所費 <input type="checkbox"/> 事務費	
【支払者名】 ※領収書等で確認できる場合は記入不要	【支出額(政務活動費充当額)】
	13,750 円
※ 領収書その他の証拠書類の貼付欄(重ならないように貼付すること)	

領 収 証

内藤 良介

様

No. _____

★ 27,500-

内 訳	
現金	
小切手	/
手 形	/
消費税額等(%)	

但 HIP 更新管理費 9割として

2021年9月30日 上記正に領収いたしました



C i i



コクヨ ウケ-98

【使途の内容等】
<p>※出張については、出張記録簿を作成し添付する。 ※その他の支出については、支出の内容や具体の品名等を記入する。(領収書等で確認できる場合は記入不要)</p>
<p>【按分による支出】 ※按分により充当する場合に記入する。</p> <p>按分率(A) (1/2) 領収書等の金額(B) (27,500 円)</p> <p>按分による政務活動費の支出額(A) × (B) <u>13,750</u> 円 (1円未満端数切り捨て)</p> <p>【按分率が1/2を超える場合はその理由】</p>

領収書等貼付用紙

整理番号 ^④ 46

【使途項目】(該当する項目の□に✓をつける)

調査研究費 研修費 □ 会議費 □ 要請・陳情活動費 □ 資料作成費
□ 資料購入費 ✓ 広報広聴費 □ 人件費 事務所費 事務費

【支払者名】※領収書等で確認できる場合は記入不要

渡辺 博

【支出額(政務活動費充当額)】

550 円

※ 領収書その他の証拠書類の貼付欄(重ならないように貼付すること)

03-09-30

*1,100 | NTTコミュニケーションズ | ██████████

【使途の内容等】

インターネット維持管理に要する経費

(10月, 11月分)

※出張については、出張記録簿を作成し添付する。

※その他の支出については、支出の内容や具体の品名等を記入する。(領収書等で確認できる場合は記入不要)

【按分による支出】 ※按分により充当する場合に記入する。

按分率(A) (1 / 2) 領収書等の金額(B) (1100 円)

按分による政務活動費の支出額(A) × (B) 550 (1円未満端数切り捨て)

【按分率が1/2を超える場合はその理由】

領収書等貼付用紙



整理番号

22

【使途項目】(該当する項目の□に✓をつける)

- 調査研究費
- 研修費
- 会議費
- 要請・陳情活動費
- 資料作成費
- 資料購入費
- 広報広聴費
- 人件費
- 事務所費
- 事務費

【支払者名】 ※領収書等で確認できる場合は記入不要

鈴木 勇治

【支出額(政務活動費充当額)】

371 円

※ 領収書その他の証拠書類の貼付欄(重ならないように貼付すること)

領収証(Receipt)

ご請求番号

0061-748-582

お客さま氏名

鈴木 勇治 様

金額

2021年 9月

1485円

なお、消費税別

120円

NTTコミュニケーションズ

株式会社

ビルングカスタマセンタ

料金お問合せ先(無料)

0120-506100

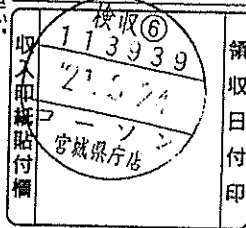

(お客さま)

21.9.24

← 8月、9月合算142.2
1,485 ÷ 2 = 742
9月分 742円の1/2
計上可

別添
前回提出分写し

【使途の内容等】

メールアドレス使用料 9月分

※出張については、出張記録簿を作成し添付する。

※その他の支出については、支出の内容や具体の品名等を記入する。(領収書等で確認できる場合は記入不要)

【按分による支出】 ※按分により充当する場合に記入する。

按分率(A) (/ /) 領収書等の金額(B) (742 円)

按分による政務活動費の支出額(A) × (B) 371 円 (1円未満端数切り捨て)

【按分率が1/2を超える場合はその理由】



参考資料

(収支報告様式第1号)

領収書等貼付用紙

整理番号

21

【使途項目】(該当する項目の□に✓をつける)

- 調査研究費 研修費 会議費 要請・陳情活動費 資料作成費
- 資料購入費 広報広聴費 人件費 事務所費 事務費

【支払者名】 ※領収書等で確認できる場合は記入不要

鈴木勇治

【支出額(政務活動費充当額)】

371 円

※ 領収書その他の証拠書類の貼付欄(重ならないように貼付すること)

領収証(Receipt)

ご請求番号

0061-748-582

お書きさま氏名

鈴木 勇治 様

金額

2021年 9月

1485円

うち、消費税

120円

NTTコミュニケーション株式会社

ビルングカスタマセンタ

料金お問合せ先(無料)

0120-506100

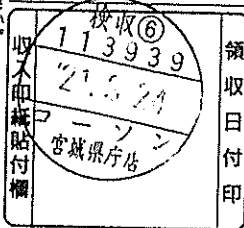

(お書きさま)

← 8A.9月分合算2木.3
 F.2 1485 ÷ 2 = 742
 8月分 742円 ÷ 2 =
 計上可

【使途の内容等】

メールアドレス使用料 8月分

※出張については、出張記録簿を作成し添付する。

※その他の支出については、支出の内容や具体的品名等を記入する。(領収書等で確認できる場合は記入不要)

【按分による支出】 ※按分により充当する場合に記入する。

按分率(A) (/ /) 領収書等の金額(B) (742 円)

按分による政務活動費の支出額(A) × (B) 371 円 (1円未満端数切り捨て)

【按分率が1/2を超える場合はその理由】

【使途項目】(該当する項目の□に✓をつける)

- 調査研究費 研修費 会議費 要請・陳情活動費 資料作成費
- 資料購入費 広報広聴費 人件費 事務所費 事務費

【支払者名】 ※領収書等で確認できる場合は記入不要

野田 譲

【支出額(政務活動費充当額)】

2,750 円

※ 領収書その他の証拠書類の貼付欄(重ならないように貼付すること)

領収証

No. 100081

野田 譲 様

平成 23 年 9 月 28 日

金額

¥ 5,500.00

但 X-ILサーバ・ドメイン管理料(9月分) 上記正に領収いたしました

内 飲食料品等(軽減税率対象)

8%(税込・税抜)金額 消費税額等

総合広告代理業
各種印刷物制作

アド・ステツ

10%(税込・税抜)金額 消費税額等

1,500

代表 大友 洋 和

〒981-3203 仙台市泉区高森4丁目2-126

TEL 022-342-5161・FAX 022-342-5162

現金・カード・()

HISAGO#779

登録番号

【使途の内容等】

メールサーバー・ドメイン管理料 (9 月分)

※出張については、出張記録簿を作成し添付する。

※その他の支出については、支出の内容や具体の品名等を記入する。(領収書等で確認できる場合は記入不要)

【按分による支出】 ※按分により充当する場合に記入する。

按分率(A) (1 / 2)

領収書等の金額(B) (5,500 円)

按分による政務活動費の支出額(A)×(B) 2,750 円 (1円未満端数切り捨て)

【按分率が1/2を超える場合はその理由】



【使途項目】(該当する項目の□に✓をつける)

- 調査研究費 研修費 会議費 要請・陳情活動費 資料作成費
- 資料購入費 広報広聴費 人件費 事務所費 事務費

【支払者名】 ※領収書等で確認できる場合は記入不要

【支出額(政務活動費充当額)】

13,640 円

領 収 証

加藤 和希

様

No. _____

★ 計 27,280

但 HP更新管理費として

2022年 9 月 30 日 上記正に領収いたしました

内訳	税率	金額(税抜・税込)
	%	消費税額等
	税率	金額(税抜・税込)
	%	消費税額等

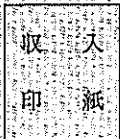

コクヨ・ウケ-1097

株式会社 トライ

〒980-0821 仙台市青葉区春日町

スズキビル206号

TEL・FAX 022-346-9984



【使途の内容等】

HP 作成・更新代 9月分

※出張については、出張記録簿を作成し添付する。

※その他の支出については、支出の内容や具体の品名等を記入する。(領収書等で確認できる場合は記入不要)

【按分による支出】 ※按分により充当する場合に記入する。

按分率(A) (1/2) 領収書等の金額(B) (27,280 円)

按分による政務活動費の支出額(A) × (B) 13,640 円 (1円未満端数切り捨て)

【按分率が1/2を超える場合はその理由】

領収書等貼付用紙

管 42
整理番号

【使途項目】(該当する項目の□に✓をつける)

調査研究費 研修費 会議費 要請・陳情活動費 資料作成費
 資料購入費 広報広聴費 人件費 事務所費 事務費

【支払者名】※領収書等で確認できる場合は記入不要 【支出額(政務活動費充当額)】

菅原正和 2,145 円

郵便はがき



表面からの続きです

電話番号(お客さま番号等)	料 金 内 訳	内 訳 金 額 (円)	税区分

ソフトバンク株式会社 発行日 2021年 10月 11日
〒105-7529 東京都港区海岸一丁目7番1号

ご利用料金のお知らせ【口座振替】
(NOTICE OF YMOBILE SERVICE CHARGES)

日頃は当サービスをご利用いただき誠にありがとうございます。
Thank you very much for using ymobile service.

右記の請求金額をご指定の口座から振替させていただきます。振替日の前日までにご指定の口座にご入金ください。なお、お振替ができなかった際は、延滞利息がかかることや、ご利用が停止になる場合がございますので、必ず振替日前日までに口座残高のご確認をお願いいたします。
金融機関の通帳にはソフトバンクモバイル、ソフトバンクMB、SMFS等と印字されます。

の次回料金口座振替のお知らせ (Notice for your next payment)	請求先番号	2021年 9月分
	請求額	4,290円
の前月請求金 (Notice for your previous payment)	振替日	2021年10月26日(火)
	振替日	2021年 8月分
の請求額	請求額	4,290円
	(内消費税等)	390円)
の振替日	振替日	2021年 9月27日
	振替結果は通帳の記載等でご確認下さいませようお願い致します。	

お知らせ

H-09G3AA21510120004#

※出張については、出張記録簿を作成し添付する。9月分インターネット接続料 10/26
※その他の支出については、支出の内容や具体的な品名等を記入する。(領収書等で確認できる場合は記入不要)

【按分による支出】 ※按分により充当する場合に記入する。

按分率(A) (1 / 2) 領収書等の金額(B) (4,290 円)

按分による政務活動費の支出額(A) × (B) 2,145 円 (1円未満端数切り捨て)

【按分率が1/2を超える場合はその理由】

領収書等貼付用紙

高
整理番号

28

【使途項目】(該当する項目の□に✓をつける)

- 調査研究費 研修費 会議費 要請・陳情活動費 資料作成費
- 資料購入費 広報広聴費 人件費 事務所費 事務費

【支払者名】 ※領収書等で確認できる場合は記入不要

【支出額(政務活動費充当額)】

366,552 円

※ 領収書その他の証拠書類の貼付欄(重ならないように貼付すること)

別紙参照

【使途の内容等】

市政報告、議会報告「春夏秋冬24号」発送代

@72×5,091通

¥374,007-のうち ¥366,552-

※出張については、出張記録簿を作成し添付する。

※その他の支出については、支出の内容や具体的品名等を記入する。(領収書等で確認できる場合は記入不要)

【按分による支出】 ※按分により充当する場合に記入する。

按分率(A) (/) 領収書等の金額(B) (円)

按分による政務活動費の支出額(A)×(B) 円 (1円未満端数切り捨て)

【按分率が1/2を超える場合はその理由】

10/4

振込完了

→こちらから毎月自動で振り込むことができます

以下の振込依頼を受付ました。

出金口座	楽天銀行 [REDACTED]
依頼人名	タカハシ タクミ
支払後残高	[REDACTED]
振込先	みずほ銀行 シラカバ支店 普通 3428690 ヤマトウニコ (カ)
振込金額	374,007円
振込手数料無料回数	残り 0回
振込手数料	0円
引落日の選択	本日出金
振込予定日	2021年10月04日
備考	20211001-39364612

領収書等貼付用紙

高 整理番号 29

【使途項目】(該当する項目の□に✓をつける)	
<input type="checkbox"/> 調査研究費	<input type="checkbox"/> 研修費
<input type="checkbox"/> 資料購入費	<input checked="" type="checkbox"/> 広報広聴費
<input type="checkbox"/> 会議費	<input type="checkbox"/> 人件費
<input type="checkbox"/> 要請・陳情活動費	<input type="checkbox"/> 事務所費
<input type="checkbox"/> 資料作成費	<input type="checkbox"/> 事務費
【支払者名】 ※領収書等で確認できる場合は記入不要	【支出額(政務活動費充当額)】
	6,480 円

※ 領収書の他の証拠書類の貼付欄(番からないところは貼付しません)

領収書

領収日	2021/10/26
-----	------------

高橋 卓誠様

合同会社JAPAN REVIVE
 代表 板井信介
 〒983-0836
 宮城県仙台市宮城野区幸町
 2-22-33-307



金額	¥ 12,960
----	----------

但 ホームページ管理費(令和3年10月分)として
正に領収いたしました

【使途の内容等】

※出張については、出張記録簿を作成し添付する。
 ※その他の支出については、支出の内容や具体の品名等を記入する。(領収書等で確認できる場合は記入不要)

【按分による支出】 ※按分により充当する場合に記入する。

按分率(A) (1 / 2) 領収書等の金額(B) (12,960 円)
 按分による政務活動費の支出額(A) × (B) 6,480 円 (1円未満端数切り捨て)

【按分率が1/2を超える場合はその理由】

領収書等貼付用紙

内 整理番号 38

【使途項目】(該当する項目の□に✓をつける)

調査研究費 研修費 会議費 要請・陳情活動費 資料作成費
 資料購入費 広報広聴費 人件費 事務所費 事務費

【支払者名】 ※領収書等で確認できる場合は記入不要

【支出額(政務活動費充当額)】

13,750 円

※ 領収書その他の証拠書類の貼付欄(重ならないように貼付すること)

領 収 証

内藤 良介

様

No. _____

★ ¥ 27,500-

内 訳

現金 _____

小切手 _____ /

手 形 _____ /

消費税額等(%) _____

但 HP 更新管理費 10月分とし

2021年 10月 29 日 上記正に領収いたしました

収入印紙

C l i p

コクヨ ウケ-88

【使途の内容等】

※出張については、出張記録簿を作成し添付する。

※その他の支出については、支出の内容や具体の品名等を記入する。(領収書等で確認できる場合は記入不要)

【按分による支出】 ※按分により充当する場合に記入する。

按分率(A) (1 / 2) 領収書等の金額(B) (27500 円)

按分による政務活動費の支出額(A) × (B) 13,750 円 (1円未満端数切り捨て)

【按分率が1/2を超える場合はその理由】

【用途項目】(該当する項目の□に✓をつける)

調査研究費 研修費 会議費 要請・陳情活動費 資料作成費
 資料購入費 広報広聴費 人件費 事務所費 事務費

【支払者名】 ※領収書等で確認できる場合は記入不要
猪又 隆広

【支出額(政務活動費充当額)】
154,000円

※ 領収書その他の証拠書類の貼付欄(重ならないように貼付すること)

領 収 証

令和 3年10月1日
~~平成~~

猪又 隆広 様

¥ 220,000-

但印刷代として 会報誌 Vol.8
20,000部
上記の金額正に領収致しました。

領収金内訳	現金	¥ 220,000
	小切手	枚
	手形	通
	振込	手形期日 年 月 日
	相殺	¥
	その他	¥
	計	¥ 220,000

担当者印



有限会社 高橋写真製版
代表取締役 高橋 隆広
〒984-0001 本社 宮城県仙台市若林区...
TEL 022-236-9818 昌 FAX 022-236-9811

【用途の内容等】

会報誌vol.008
印刷代(A3、20,000部発行)

※その他の支出については、支出の内容や具体の品名等を記入する。(領収書等で確認できる場合は記入不要)

【按分による支出】

按分率(A) (7 / 10) 領収書等の金額(B) (220,000 円)

按分による政務活動費の支出額(A) × (B) 154,000 円 (1円未満端数切り捨て)

【按分率が1/2を超える場合はその理由】

写真による按分をもとに計上

領収書等貼付用紙

猪

整理番号

51

【用途項目】(該当する項目の□に✓をつける)

- 調査研究費
- 研修費
- 会議費
- 要請・陳情活動費
- 資料作成費
- 資料購入費
- 広報広聴費
- 人件費
- 事務所費
- 事務費

【支払者名】 ※領収書等で確認できる場合は記入不要

猪又 隆広

【支出額(政務活動費充当額)】

96,250円

※ 領収書その他の証拠書類の貼付欄(重ならないように貼付すること)

領 収 証

令和 3 年 10 月 4 日

猪又 隆広 様

¥137,500-

但折り込み代として会報誌 Vol.8
20000部
上記の金額正に領収致しました。

現金		¥137,500-
小切手	枚	¥
手形	通	¥
	手形期日	年 月 日
振込		¥
相殺		¥
その他		¥
計		¥137,500-



有限会社

高橋写真製版

代表取締役 高

〒984-0001 本社 宮城県仙台市若林区
TEL 022-236-9818 FAX 022-236-9820

担当者印



【用途の内容等】

会報誌vol.008
折り込み代(A3、20,000部発行)

※その他の支出については、支出の内容や具体の品名等を記入する。(領収書等で確認できる場合は記入不要)

【按分による支出】

按分率(A) (7 / 10) 領収書等の金額(B) (137,500 円)

按分による政務活動費の支出額(A) × (B) 96,250 円 (1円未満端数切り捨て)

【按分率が1/2を超える場合はその理由】

写真による按分をもとに計上

A4×4 枚分表・裏(288mm×191mm×4 面=220,032mm)…①

うち写真等

①139mm×191mm=26,549mm

②32mm×48mm=1,536mm

③66mm×76mm=5,016mm

④27mm×143mm=3,861mm

⑤86mm×48mm=4,128mm

⑥45mm×59mm=2,655mm

⑦40mm×191mm=7,640mm

合計 51,385mm…②

②/① ⇒ 76.64%

よって、7/10 とする。

【使途項目】(該当する項目の□に✓をつける)

- 調査研究費 研修費 会議費 要請・陳情活動費 資料作成費
- 資料購入費 広報広聴費 人件費 事務所費 事務費

【支払者名】 ※領収書等で確認できる場合は記入不要

赤間次彦

【支出額(政務活動費充当額)】

2,255 円

※ 領収書その他の証拠書類の貼付欄(重ならないように貼付すること)

77 BANK キャッシュサービス
ご利用控え

毎度ご利用いただきありがとうございます。

お取引種別	機番	処理番号	お取引日付
お振込	002	9311	03-10-07
銀行番号	ご預金店	科目・口座番号	ご利用店
			264
お取扱紙幣枚数		お取扱硬貨枚数	
万円	五千円	二千円	千円
		500円	100円
		50円	10円
		5円	1円
時刻	手数料	お取引金額	
14:57	¥110	¥4,400	
おつり	お取引後の残高		

手数料のうち振込手数料 ¥110			
000091			
七十七銀行			
泉支店			
普通 5451311			
アト・ステツフ オオモヒロカス 様			
アカマ ツキヒコ 様			
電話番号 022-255-0095			

七十七銀行 裏面も含めてご覧ください。

【使途の内容等】

HP 維持管理料 9 月分

(ATM 振込手数料含む)

※出張については、出張記録簿を作成し添付する。

※その他の支出については、支出の内容や具体の品名等を記入する。(領収書等で確認できる場合は記入不要)

【按分による支出】 ※按分により充当する場合に記入する。

按分率(A) (1 / 2) 領収書等の金額(B) (4,510 円)

按分による政務活動費の支出額(A) × (B) 2,255 円 (1円未満端数切り捨て)

【按分率が1/2を超える場合はその理由】

【使途項目】(該当する項目の□に✓をつける)

調査研究費 研修費 会議費 要請・陳情活動費 資料作成費
 資料購入費 広報広聴費 人件費 事務所費 事務費

【支払者名】 ※領収書等で確認できる場合は記入不要 **鈴木勇治**

【支出額(政務活動費充当額)】 **66,000 円**

※ 領収書その他の証拠書類の貼付欄(重ならないように貼付すること)

領 収 証

No 017201

鈴木ゆうじ 様

2021年10月1日

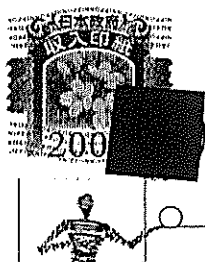

金額	〒	1	3	2	0	0	0	0
----	---	---	---	---	---	---	---	---

但し 広報紙発送封筒代 12,000枚

上記の金額正に領収いたしました

未来へコミュニケーション……

株式会社

宮城栄社
 TEL 022-261-1001
 〒980-0877
 仙台市青葉区五丁目5-12

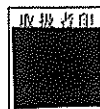

【使途の内容等】

※出張については、出張記録簿を作成し添付する。
 ※その他の支出については、支出の内容や具体の品名等を記入する。(領収書等で確認できる場合は記入不要)

【按分による支出】 ※按分により充当する場合に記入する。

按分率(A) ($1/2$) 領収書等の金額(B) ($132,000$ 円)

按分による政務活動費の支出額(A) × (B) $66,000$ 円 (1円未満端数切り捨て)

【按分率が1/2を超える場合はその理由】

【使途項目】(該当する項目の□に✓をつける)

- 調査研究費 研修費 会議費 要請・陳情活動費 資料作成費
- 資料購入費 広報広聴費 人件費 事務所費 事務費

【支払者名】 ※領収書等で確認できる場合は記入不要

野田 譲

【支出額(政務活動費充当額)】

2,750 円

※ 領収書その他の証拠書類の貼付欄(重ならないように貼付すること)

領収証

No. 100082

野田 譲 様 23 年 10 月 28 日

金額

¥ 5,500-

- 但 メールサーバ・ドメイン管理料金(10ヵ月分)
- 飲食料品等(軽減税率対象) 上記正に領収いたしました

内 8%(税込・税抜)金額 消費税額等

10%(税込・税抜)金額 消費税額等

現金・カード・()

HISAGO #779

総合広告代理業
各種印刷物制作

アド・ステップ

代表 大友 洋和

〒981-3203 仙台市泉区高森4丁目2-126

TEL 022-342-5161・FAX 022-342-5162

登録番号

【使途の内容等】

メールサーバー・ドメイン管理料 (10 月分)

※出張については、出張記録簿を作成し添付する。

※その他の支出については、支出の内容や具体の品名等を記入する。(領収書等で確認できる場合は記入不要)

【按分による支出】 ※按分により充当する場合に記入する。

按分率(A) (1 / 2) 領収書等の金額(B) (5,500 円)

按分による政務活動費の支出額(A) × (B) 2,750 円 (1円未満端数切り捨て)

【按分率が1/2を超える場合はその理由】

【使途項目】(該当する項目の□に✓をつける)

- 調査研究費 研修費 会議費 要請・陳情活動費 資料作成費
- 資料購入費 広報広聴費 人件費 事務所費 事務費

【支払者名】 ※領収書等で確認できる場合は記入不要

【支出額(政務活動費充当額)】

13,640 円

領 収 証

加藤 和夫

様

No. _____

★ 27,280-

但 HP更新管理費に

2021年10月29日 上記正に領収いたしました

取 入 印 紙	内訳	税率	金額(税抜・税込)
		%	消費税額等
		税率	金額(税抜・税込)
		%	消費税額等

株式会社 トライ

〒980-0821 仙台市青葉区春日町
スズキビル

FEL・FAX: 022-346-9984

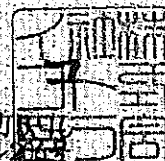

コクヨ ヴァケ-1087

【使途の内容等】

HP 作成・更新代 10A/A

※出張については、出張記録簿を作成し添付する。

※その他の支出については、支出の内容や具体の品名等を記入する。(領収書等で確認できる場合は記入不要)

【按分による支出】 ※按分により充当する場合に記入する。

按分率(A) (1/2) 領収書等の金額(B) (27,280 円)

按分による政務活動費の支出額(A) × (B) 13,640 円 (1円未満端数切り捨て)

【按分率が1/2を超える場合はその理由】

【使途項目】(該当する項目の□に✓をつける)

- 調査研究費 研修費 会議費 要請・陳情活動費 資料作成費
- 資料購入費 広報広聴費 人件費 事務所費 事務費

【支払者名】 ※領収書等で確認できる場合は記入不要

【支出額(政務活動費充当額)】

7,466 円

※ 領収書その他の証拠書類の貼付欄(重ならないように貼付すること)

領収証

仙台市議会自由民主党様

NO. 20205

¥ 14,933 -

但し9月分 お茶、コーヒー代

2021年10月20日 上記の金額正に領収いたしました

収 入
印 紙

内訳	
税率	金額(税抜・税込)
%	消費税額等
税率	金額(税抜・税込)
%	消費税額等

オフィス機器・オフィス家具・オフィス用品
ベーシック スタイル

BUNSEI-DO
株式会社 文盛堂

代表取締役 堀合 毅

〒980-0811 仙台市青葉区一番町一丁目6番6号
TEL(022)222-4361 FAX(022)221-7488
e-mail:work@bunseido.co.jp

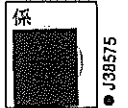

【使途の内容等】

政務調査活動事項に関する来客との懇談（ヒアリング）の際のお茶・コーヒー代として

※出張については、出張記録簿を作成し添付する。

※その他の支出については、支出の内容や具体の品名等を記入する。(領収書等で確認できる場合は記入不要)

【按分による支出】 ※按分により充当する場合に記入する。

按分率(A) (1 / 2) 領収書等の金額(B) (14,933 円)

按分による政務活動費の支出額(A) × (B) 7,466 円 (1円未満端数切り捨て)

【按分率が1/2を超える場合はその理由】

【用途項目】(該当する項目の□に✓をつける)

- 調査研究費 研修費 会議費 要請・陳情活動費 資料作成費
- 資料購入費 広報広聴費 人件費 事務所費 事務費

【支払者名】 ※領収書等で確認できる場合は記入不要

岡部恒司

【支出額(政務活動費充当額)】

15,400 円

※ 領収書その他の証拠書類の貼付欄(重ならないように貼付すること)

領 収 証 岡 部 恒 司 様 No. _____

金額

73,080

内 訳 税込み

現金 _____

小切手 /

手形 /

但 HP更新・管理料と12/10月分(PC・SP用)

R3年11月2日 上記正に領収いたしました

消費税額等(%) _____

消費税額等(%) _____

HS.NET

収入印紙

登録番号

GR1621

【用途の内容等】

ホームページ 更新・管理料 (10月)

※出張については、出張記録簿を作成し添付する。

※その他の支出については、支出の内容や具体の品名等を記入する。(領収書等で確認できる場合は記入不要)

【按分による支出】 ※按分により充当する場合に記入する。

按分率(A) (1 / 2) 領収書等の金額(B) (30,800 円)

按分による政務活動費の支出額(A) × (B) 15,400 円 (1円未満端数切り捨て)

【按分率が1/2を超える場合はその理由】

【使途項目】(該当する項目の□に✓をつける)

- 調査研究費 研修費 会議費 要請・陳情活動費 資料作成費
- 資料購入費 広報広聴費 人件費 事務所費 事務費

【支払者名】※領収書等で確認できる場合は記入不要

岡部恒司

【支出額(政務活動費充当額)】

15,400 円

※領収書その他の証拠書類の貼付欄(重ならないように貼付すること)

領収証 岡部恒司 様 No. _____

金額

¥30,800-

内 訳 税込み
 現金
 小切手 /
 手形 /

但 HP更新・管理料と11月分(PC・SP用)

R3年11月19日 上記正に領収いたしました

消費税額等(%)

消費税額等(%)

HS.NET

収入印紙

登録番号

GR1621

【使途の内容等】

ホームページ 更新・管理料 (// 月)

※出張については、出張記録簿を作成し添付する。

※その他の支出については、支出の内容や具体の品名等を記入する。(領収書等で確認できる場合は記入不要)

【按分による支出】 ※按分により充当する場合に記入する。

按分率(A) (1 / 2) 領収書等の金額(B) (30,800 円)

按分による政務活動費の支出額(A)×(B) 15,400 円 (1円未満端数切り捨て)

【按分率が1/2を超える場合はその理由】

【使途項目】(該当する項目の□に✓をつける)

- 調査研究費 研修費 会議費 要請・陳情活動費 資料作成費
- 資料購入費 広報広聴費 人件費 事務所費 事務費

【支払者名】 ※領収書等で確認できる場合は記入不要

岡部恒司

【支出額(政務活動費充当額)】

185,535 円

※ 領収書その他の証拠書類の貼

領収書

岡部 恒司 様

[別納引受]
 第二種通常はがき
 @63 5,890通 ¥371,070

小計 ¥371,070

郵便物引受合計通数 5,890通
 課税計(10%) ¥371,070
 (内消費税等 ¥33,733)
 非課税計 ¥0

合計 ¥371,070
 お預り金額 ¥371,100
 おつり ¥30

印紙税申告納
 付につき廻町
 税務署承認済



〒100-8792 日本郵便株式会社
 東京都千代田区大手町2-3-1
 取扱日時: 2021年11月29日 9:55
 発行No. 211129A4333 端N67箱01
 連絡先: 仙台子平町郵便局
 TEL: 022-234-9969

【使途の内容等】

令和3年第3回定例会八ガキレポート 郵送料

※出張については、出張記録簿を作成し添付する。

※その他の支出については、支出の内容や具体の品名等を記入する。(領収書等で確認できる場合は記入不要)

【按分による支出】 ※按分により充当する場合に記入する。

按分率(A) (1 / 2) 領収書等の金額(B) (371,070 円)

按分による政務活動費の支出額(A) × (B) 185,535 円 (1円未満端数切り捨て)

【按分率が1/2を超える場合はその理由】

【使途項目】(該当する項目の□に✓をつける)

- 調査研究費 □ 研修費 □ 会議費 □ 要請・陳情活動費 □ 資料作成費
- 資料購入費 広報広聴費 □ 人件費 □ 事務所費 □ 事務費

【支払者名】 ※領収書等で確認できる場合は記入不要

岡部 恒司

【支出額(政務活動費充当額)】

35,847 円

※ 領収書その他の証拠書類の貼

領収書

岡部 恒司 様

[別納引受]
 第二種通常はがき
 @63 1,138通 ¥71,694

 小計 ¥71,694

 郵便物引受合計通数 1,138通
 課税計(10%) ¥71,694
 (内消費税等 ¥6,517)
 非課税計 ¥0

合計 ¥71,694
 お預り金額 ¥72,000
 おつり ¥306

印紙税申告納
 付につき廻町
 税務署承認済



〒100-8792 日本郵便株式会社
 東京都千代田区大手町2-3-1
 取扱日時：2021年11月30日 10:56
 発行No. 211130A4411 端N67箱01
 連絡先：仙台子平町郵便局
 TEL:022-234-9969

【使途の内容等】

令和3年第3回定例会ハガキレポート 郵送料

※出張については、出張記録簿を作成し添付する。

※その他の支出については、支出の内容や具体の品名等を記入する。(領収書等で確認できる場合は記入不要)

【按分による支出】 ※按分により充当する場合に記入する。

按分率(A) (1 / 2) 領収書等の金額(B) (71,694 円)

按分による政務活動費の支出額(A) × (B) 35,847 円 (1円未満端数切り捨て)

【按分率が1/2を超える場合はその理由】

領収書等貼付用紙

整理番号

29

【使途項目】(該当する項目の□に✓をつける)

- 調査研究費 研修費 会議費 要請・陳情活動費 資料作成費
- 資料購入費 広報広聴費 人件費 事務所費 事務費

【支払者名】 ※領収書等で確認できる場合は記入不要

岡部恒司

【支出額(政務活動費充当額)】

77,000 円

※ 領収書その他の証拠書類の貼付欄(重ならないように貼付すること)

領収証

No.

岡部恒司

様

R3年11月30日

金額

¥ 154,000-

但 令和3年第3回定例会ハガキレポート印刷代(7,000部) 上記正に領収いたしました

内

8%(税込・税抜)金額 消費税額等

総合広告代理業
各種印刷物制作

アド・ステツ

10%(税込・税抜)金額 消費税額等

114,000

代表 大友洋和

〒981-3203 仙台市泉区高森4丁目2-126

現金・カード・()

TEL 022-342-5161・FAX 022-342-5162

if HISAGO #779

登録番号

【使途の内容等】

令和3年第3回定例会ハガキレポート 印刷代 7,000部

※出張については、出張記録簿を作成し添付する。

※その他の支出については、支出の内容や具体の品名等を記入する。(領収書等で確認できる場合は記入不要)

【按分による支出】 ※按分により充当する場合に記入する。

按分率(A) (1 / 2) 領収書等の金額(B) (154,000 円)

按分による政務活動費の支出額(A) × (B) 77,000 円 (1円未満端数切り捨て)

【按分率が1/2を超える場合はその理由】

領収書等貼付用紙

整理番号 30

【使途項目】(該当する項目の□に✓をつける)

- 調査研究費 研修費 会議費 要請・陳情活動費 資料作成費
- 資料購入費 広報広聴費 人件費 事務所費 事務費

【支払者名】 ※領収書等で確認できる場合は記入不要

岡部恒司

【支出額(政務活動費充当額)】

118,250 円

※ 領収書その他の証拠書類の貼付欄(重ならないように貼付すること)

領収証

No.

岡部恒司

様

R3 年 11 月 30 日

金額

¥ 236,500 -

但 令和3年第3回定例会レポート印刷代(2,500部) 飲食料品等(軽減税率対象) 上記正に領収いたしました

内 8%(税込・税抜)金額 消費税額等

総合広告代理業
各種印刷物制作

アド・ステップ

10%(税込・税抜)金額 消費税額等

12,500

代表 大友洋和

〒981-3203 仙台市泉区高森4丁目2-126

現金・カード・()

TEL 022-342-5161・FAX 022-342-5162

if HISAGO #779

登録番号



【使途の内容等】

令和3年第3回定例会レポート 印刷代 2,500部

※出張については、出張記録簿を作成し添付する。

※その他の支出については、支出の内容や具体の品名等を記入する。(領収書等で確認できる場合は記入不要)

【按分による支出】 ※按分により充当する場合に記入する。

按分率(A) (1 / 2) 領収書等の金額(B) (236,500 円)

按分による政務活動費の支出額(A) × (B) 118,250 円 (1円未満端数切り捨て)

【按分率が1/2を超える場合はその理由】

【使途項目】(該当する項目の□に✓をつける)

- 調査研究費 研修費 会議費 要請・陳情活動費 資料作成費
- 資料購入費 広報広聴費 人件費 事務所費 事務費

【支払者名】※領収書等で確認できる場合は記入不要

菅原 正和

【支出額(政務活動費充当額)】

2,145 円

郵便はがき



表面からの続きで

電話番号(お客さま番号等)	料金	内訳	内訳金額(円)	税区分

ソフトバンク株式会社 発行日 2021年 11月 11日
〒105-7529 東京都港区海岸一丁目7番1号

ご利用料金のお知らせ【口座振替】
(NOTICE OF YMOBILE SERVICE CHARGES)

白領は当サービスをご利用いただき誠にありがとうございます。
Thank you very much for using ymobile service.

右記の請求金額をご指定の口座から振替させていただきます。振替日の前日までに指定の口座にご入金ください。なお、お振替ができなかった際は、延滞利息がかかることや、ご利用が停止になる場合がございますので、必ず振替日前日までに口座残高のご確認をお願いいたします。金融機関の通帳にはソフトバンクモバイル、ソフトバンクMB、SMFS等と印字されます。

の次回料金口座振替のお知らせ (Notice for your next payment)	請求先番号	2021年 10月分
	請求額	4,290円
の前月お月請求金お知らせ (Notice for your previous payment)	振替日	2021年11月26日(金)
	金融機関名	*****
の次回料金口座振替のお知らせ (Notice for your next payment)	支店名	*****
	口座種目・番号	*****
の前月お月請求金お知らせ (Notice for your previous payment)	利用月	2021年 9月分
	請求額 (内消費税等)	4,290円 390円
の次回料金口座振替のお知らせ (Notice for your next payment)	振替日	2021年10月26日
	振替結果は通帳の記載等でご確認下さいますようお願い致します。	

H-10G3AA21510121002#

※出張については、出張記録簿を作成し添付する。10月分インターネット接続料 1/56
※その他の支出については、支出の内容や具体的な品名等を記入する。(領収書等で確認できる場合は記入不要)

【按分による支出】 ※按分により充当する場合に記入する。

按分率(A) (1 / 2) 領収書等の金額(B) (4,290 円)

按分による政務活動費の支出額(A) × (B) 2,145 円 (1円未満端数切り捨て)

【按分率が1/2を超える場合はその理由】

領収書等貼付用紙

高 整理番号 30

【使途項目】(該当する項目の□に✓をつける)

- 調査研究費 研修費 会議費 要請・陳情活動費 資料作成費
- 資料購入費 広報広聴費 人件費 事務所費 事務費

【支払者名】 ※領収書等で確認できる場合は記入不要

【支出額(政務活動費充当額)】

6,480 円

※ 領収書の他の証拠書類の貼付欄(重ならないように貼付すること)

領収書

領収日 2021/11/20

高橋 卓誠様

合同会社JAPAN REVIVE
 代表 板井信介
 〒983-0836
 宮城県仙台市宮城野区幸町
 2-22-33-307



金額	¥	12,960
----	---	--------

但 ホームページ管理費(令和3年11月分)として
正に領収いたしました

【使途の内容等】

※出張については、出張記録簿を作成し添付する。

※その他の支出については、支出の内容や具体の品名等を記入する。(領収書等で確認できる場合は記入不要)

【按分による支出】 ※按分により充当する場合に記入する。

按分率(A) (1 / 2) 領収書等の金額(B) (12,960 円)

按分による政務活動費の支出額(A) × (B) 6,480 円 (1円未満端数切り捨て)

【按分率が1/2を超える場合はその理由】

【使途項目】(該当する項目の□に✓をつける)	
<input type="checkbox"/> 調査研究費 <input type="checkbox"/> 研修費 <input type="checkbox"/> 会議費 <input type="checkbox"/> 要請・陳情活動費 <input type="checkbox"/> 資料作成費 <input type="checkbox"/> 資料購入費 <input checked="" type="checkbox"/> 広報広聴費 <input type="checkbox"/> 人件費 <input type="checkbox"/> 事務所費 <input type="checkbox"/> 事務費	
【支払者名】 ※領収書等で確認できる場合は記入不要	【支出額(政務活動費充当額)】
	13,750 円
※ 領収書その他の証拠書類の貼付欄(重ならないように貼付すること)	

領 収 証

内藤 良介

様 No. _____

★ 27,500-

内 訳	_____
現金	_____
小切手	/
手形	/
消費税額等(%)	_____

但 H14更新管理費 11A 布として
2021年11月30日 上記正に領収いたしました

収入印紙

C l i p

コクヨ ウケ-08

【使途の内容等】
<p>※出張については、出張記録簿を作成し添付する。</p> <p>※その他の支出については、支出の内容や具体の品名等を記入する。(領収書等で確認できる場合は記入不要)</p>
<p>【按分による支出】 ※按分により充当する場合に記入する。</p> <p>按分率(A) (1 / 2) 領収書等の金額(B) (27,500 円)</p> <p>按分による政務活動費の支出額(A) × (B) 13,750 円 (1円未満端数切り捨て)</p> <p>【按分率が1/2を超える場合はその理由】</p>

領収書等貼付用紙

内
整理番号 40

【使途項目】(該当する項目の□に✓をつける)	
<input type="checkbox"/> 調査研究費 <input type="checkbox"/> 研修費 <input type="checkbox"/> 会議費 <input type="checkbox"/> 要請・陳情活動費 <input type="checkbox"/> 資料作成費 <input type="checkbox"/> 資料購入費 <input checked="" type="checkbox"/> 広報広聴費 <input type="checkbox"/> 人件費 <input type="checkbox"/> 事務所費 <input type="checkbox"/> 事務費	
【支払者名】 ※領収書等で確認できる場合は記入不要	【支出額(政務活動費充当額)】
	479,600 円
※ 領収書その他の証拠書類の貼付欄(重ならないように貼付すること)	

領 収 証

内藤良介

様

No. _____

★ 959,200-

内 訳	
現金	
小切手	/
手 形	/
消費税額等(%)	

但 広報誌 決算審査 ver. 制作代として(45,000部) 収入印紙

2024年 11月30日 上記正に領収いたしました

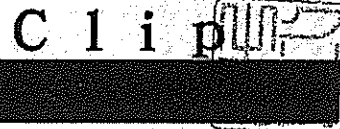

コクヨ ウケ-90

【使途の内容等】
内藤 通信 決算審査特別号. 45000部
※出張については、出張記録簿を作成し添付する。 ※その他の支出については、支出の内容や具体的品名等を記入する。(領収書等で確認できる場合は記入不要)
【按分による支出】 ※按分により充当する場合に記入する。
按分率(A) (1/2) 領収書等の金額(B) (959,200 円)
按分による政務活動費の支出額(A) × (B) 479,600 円 (1円未満端数切り捨て)
【按分率が1/2を超える場合はその理由】

領収書等貼付用紙

整理番号 47

【使途項目】(該当する項目の□に✓をつける)

調査研究費 研修費 □ 会議費 □ 要請・陳情活動費 □ 資料作成費
□ 資料購入費 ✓ 広報広聴費 □ 人件費 事務所費 事務費

【支払者名】 ※領収書等で確認できる場合は記入不要

渡辺 博

【支出額(政務活動費充当額)】

550 円

※ 領収書その他の証拠書類の貼付欄(重ならないように貼付すること)

03-11-30

(12/1月分)

*1,100 NTTコミュニケーションズ

【使途の内容等】

インターネット維持管理に要する経費

12月、1月分

※出張については、出張記録簿を作成し添付する。

※その他の支出については、支出の内容や具体の品名等を記入する。(領収書等で確認できる場合は記入不要)

【按分による支出】 ※按分により充当する場合に記入する。

按分率(A) (1 / 2) 領収書等の金額(B) (1100 円)

按分による政務活動費の支出額(A) × (B) 550 (1円未満端数切り捨て)

【按分率が1/2を超える場合はその理由】

【使途項目】(該当する項目の□に✓をつける)

- 調査研究費 研修費 会議費 要請・陳情活動費 資料作成費
- 資料購入費 広報広聴費 人件費 事務所費 事務費

【支払者名】 ※領収書等で確認できる場合は記入不要

赤間次彦

【支出額(政務活動費充当額)】

2,255 円

※ 領収書その他の証拠書類の貼付欄(重ならないように貼付すること)

77 BANK キャッシュサービス
ご利用控え

毎度ご利用いただきありがとうございます。

お取引種別	残番	処理番号	お取引日付
お振込	0200812	03-11-04	
銀行番号	ご預金店	科目・口座番号	ご利用店
			264
お振込振替枚数		お振込種別枚数	
万円	五千円	二千円	千円
			500円
			100円
			50円
			10円
			5円
			1円
時刻	手数料	お取引金額	
14:02	¥110	¥4,400	
おつり	お取引後の残高		

手数料のうち振込手数料		¥110	
		000103	
七十七銀行 泉支店 普通 5451311 アト・ステッフ・オオトモヒロカス 様			
アカマ ツキヒコ 様			
電話番号 022-255-0095			

七十七銀行 裏面も合せてご確認ください。

【使途の内容等】

HP 維持管理料 10 月分

(ATM 振込手数料含む)

※出張については、出張記録簿を作成し添付する。

※その他の支出については、支出の内容や具体の品名等を記入する。(領収書等で確認できる場合は記入不要)

【按分による支出】 ※按分により充当する場合に記入する。

按分率(A) (/ /) 領収書等の金額(B) (4,510 円)

按分による政務活動費の支出額(A) × (B) 2,255 円 (1円未満端数切り捨て)

【按分率が1/2を超える場合はその理由】

【使途項目】(該当する項目の□に✓をつける)

- 調査研究費 研修費 会議費 要請・陳情活動費 資料作成費
- 資料購入費 広報広聴費 人件費 事務所費 事務費

【支払者名】※領収書等で確認できる場合は記入不要

野田 譲

【支出額(政務活動費充当額)】

92,400 円

※ 領収書その他の証拠書類の貼付欄(重ならないように貼付すること)

領収証

No. 100084

野田 譲 様 令和3年11月29日

金額

¥ 184,800 -

但 令和3年第3回定例会レポート印刷代(4,000部) 上記正に領収いたしました

内

8%(税込・税抜)金額 消費税額等

10%(税込・税抜)金額 消費税額等

現金・カード・()

16800

Hisago #779 登録番号

総合広告代理業 アド・ステツ

各種印刷物制作

代表 大友洋和

〒981-3203 仙台市泉区高森4丁目2-126

TEL 022-342-5161・FAX 022-342-5162

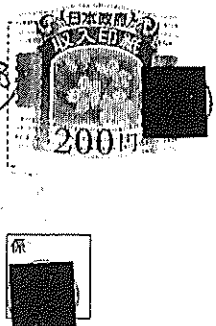

【使途の内容等】

令和3年 第3回定例会レポート印刷代 4,000部

※出張については、出張記録簿を作成し添付する。
※その他の支出については、支出の内容や具体の品名等を記入する。(領収書等で確認できる場合は記入不要)

【按分による支出】 ※按分により充当する場合に記入する。

按分率(A) (1 / 2) 領収書等の金額(B) (184,800 円)

按分による政務活動費の支出額(A) × (B) 92,400 円 (1円未満端数切り捨て)

【按分率が1/2を超える場合はその理由】

【使途項目】(該当する項目の□に✓をつける)

- 調査研究費 研修費 会議費 要請・陳情活動費 資料作成費
- 資料購入費 広報広聴費 人件費 事務所費 事務費

【支払者名】 ※領収書等で確認できる場合は記入不要

野田 譲

【支出額(政務活動費充当額)】

2,750 円

※ 領収書その他の証拠書類の貼付欄(重ならないように貼付すること)

領収証

No. 100083

野田 譲 様

23 年 11 月 29 日

金額

¥ 5,500

但 X-1サーバ-8ドメイン管理料(11月分) 上記正に領収いたしました

内 飲食料品等(軽減税率対象)

8%(税込・税抜)金額 消費税額等

10%(税込・税抜)金額 消費税額等

現金・カード・()

!!HISAGO#779

総合広告代理業
各種印刷物制作

アド・ステツプ

代表 大友 洋和

〒981-3203 仙台市泉区高森4丁目2-126

TEL 022-342-5161・FAX 022-342-5162

登録番号

【使途の内容等】

メールサーバー・ドメイン管理料 (// 月分)

※出張については、出張記録簿を作成し添付する。

※その他の支出については、支出の内容や具体の品名等を記入する。(領収書等で確認できる場合は記入不要)

【按分による支出】 ※按分により充当する場合に記入する。

按分率(A) (1 / 2) 領収書等の金額(B) (5,500 円)

按分による政務活動費の支出額(A) × (B) 2,750 円 (1円未満端数切り捨て)

【按分率が1/2を超える場合はその理由】

【使途項目】(該当する項目の□に✓をつける)

- 調査研究費 研修費 会議費 要請・陳情活動費 資料作成費
- 資料購入費 広報広聴費 人件費 事務所費 事務費

【支払者名】 ※領収書等で確認できる場合は記入不要

【支出額(政務活動費充当額)】

13,640 円

領 収 証

加藤 和希

様

No. _____

★ 27,280 -

但 HP更新管理費とシ

2021年 11月 30日 上記証に領収いたしました

内訳

税率	金額(税抜税込)
%	消費税額等
税率	金額(税抜税込)
%	消費税額等

取 入
印 紙

コタヨ: ヴケ-1097

株式会社 ト ラ イ

〒980-0821 仙台市青葉区春日町

スズキビル205号

TEL・FAX 022-346-9984

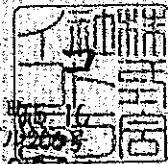

【使途の内容等】

HP 作成・更新代 11月分

※出張については、出張記録簿を作成し添付する。

※その他の支出については、支出の内容や具体の品名等を記入する。(領収書等で確認できる場合は記入不要)

【按分による支出】 ※按分により充当する場合に記入する。

按分率(A) (1/2) 領収書等の金額(B) (27,280 円)

按分による政務活動費の支出額(A) × (B) 13,640 円 (1円未満端数切り捨て)

【按分率が1/2を超える場合はその理由】

【使途項目】(該当する項目の□に✓をつける)

調査研究費 研修費 会議費 要請・陳情活動費 資料作成費
 資料購入費 広報広聴費 人件費 事務所費 事務費

【支払者名】 ※領収書等で確認できる場合は記入不要

【支出額(政務活動費充当額)】

1,049 円

※ 領収書その他の証拠書類の貼付欄(重ならないように貼付すること)

領収証

仙台市議会 自由民主党 様

NO. 20207

¥ 2,098-

但し10月分、お茶・コーヒー代
2021年11月30日 上記の金額正に領収いたしました

収入
印紙

内訳	
税率	金額(税抜・税込)
%	消費税額等
税率	金額(税抜・税込)
%	消費税額等

オフィス機器・オフィス用品
ベーシック

仙台市 BUNSEI-DO

株式会社 文盛堂

〒980-0811 仙台市青葉区一番町1-1-1
TEL (022) 222-3361 FAX (022) 221-7446
e-mail: work@bunseido.co.jp

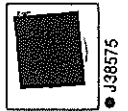

【使途の内容等】

政務調査活動事項に関する来客との懇談（ヒアリング）の際のお茶・コーヒー代として

※出張については、出張記録簿を作成し添付する。
※その他の支出については、支出の内容や具体の品名等を記入する。(領収書等で確認できる場合は記入不要)

【按分による支出】 ※按分により充当する場合に記入する。

按分率(A) (1 / 2) 領収書等の金額(B) (2,098 円)

按分による政務活動費の支出額(A) × (B) 1,049 円 (1円未満端数切り捨て)

【按分率が1/2を超える場合はその理由】

領収書等貼付用紙

整理番号 31

【使途項目】(該当する項目の□に✓をつける)

- 調査研究費
- 研修費
- 会議費
- 要請・陳情活動費
- 資料作成費
- 資料購入費
- 広報広聴費
- 人件費
- 事務所費
- 事務費

【支払者名】 ※領収書等で確認できる場合は記入不要

岡部恒司

【支出額(政務活動費充当額)】

15,400 円

※ 領収書その他の証拠書類の貼付欄(重ならないように貼付すること)

領収証 岡部恒司 様 No. _____

金額

730,800-

内訳 税込み
現金
小切手 /
手形 /

但 HP 更新・管理料 227.12月分(PC・SP用)

R3年12月21日 上記正に領収いたしました

消費税額等(6%)
消費税額等(%)

HS.NET

収入印紙

GA1621

【使途の内容等】

ホームページ 更新・管理料 (12月)

※出張については、出張記録簿を作成し添付する。

※その他の支出については、支出の内容や具体の品名等を記入する。(領収書等で確認できる場合は記入不要)

【按分による支出】 ※按分により充当する場合に記入する。

按分率(A) (1 / 2) 領収書等の金額(B) (30,800 円)

按分による政務活動費の支出額(A) × (B) 15,400 円 (1円未満端数切り捨て)

【按分率が1/2を超える場合はその理由】

【使途項目】(該当する項目の□に✓をつける)

- 調査研究費 研修費 会議費 要請・陳情活動費 資料作成費
- 資料購入費 広報広聴費 人件費 事務所費 事務費

【支払者名】※領収書等で確認できる場合は記入不要

岡部恒司

【支出額(政務活動費充当額)】

7,150 円

※ 領収書その他の証拠書類の貼付欄(重ならないように貼付すること)

領収証

No. 100087

岡部恒司

様

R3年12月26日

金額

¥14,300-

但 令和3年第3回定例会ハガキレポート追加印刷(130枚)
 飲食料品等(軽減税率対象) 上記正に領収いたしました

8%(税込・税抜)金額 消費税額等

総合広告代理業
各種印刷物制作

アド・ステツス

10%(税込・税抜)金額 消費税額等

1,300

代表 大友洋和

〒981-3203 仙台市泉区高森4丁目2-120

TEL 022-342-5161・FAX 022-342-5162

現金・カード・()

HISAGO #779

登録番号

【使途の内容等】

令和3年第3回定例会ハガキレポート 追加印刷 130部

※出張については、出張記録簿を作成し添付する。

※その他の支出については、支出の内容や具体の品名等を記入する。(領収書等で確認できる場合は記入不要)

【按分による支出】 ※按分により充当する場合に記入する。

按分率(A) (1 / 2) 領収書等の金額(B) (14,300 円)

按分による政務活動費の支出額(A) × (B) 7,150 円 (1円未満端数切り捨て)

【按分率が1/2を超える場合はその理由】

領収書等貼付用紙

管 整理番号

44

【用途項目】(該当する項目の□に✓をつける)

- 調査研究費 □ 研修費 □ 会議費 □ 要請・陳情活動費 □ 資料作成費
- 資料購入費 □ 広報広聴費 □ 人件費 □ 事務所費 □ 事務費

【支払者名】※領収書等で確認できる場合は記入不要

菅原正和

【支出額(政務活動費充当額)】

2,145 円

郵便はがき



表面からの続きで

電話番号(お客様番号等)	料金内訳	内訳金額(円)	税区分

ソフトバンク株式会社

発行日 2021年 12月 11日

〒105-7529 東京都港区海岸一丁目7番1号

ご利用料金のお知らせ【口座振替】
(NOTICE OF YMOBILE SERVICE CHARGES)

日頃は当サービスをご利用いただき誠にありがとうございます。
Thank you very much for using ymobile service.

右記の請求金額をご指定の口座から振替させていただきます。振替日の前日までに指定の口座にご入金ください。なお、お振替ができなかった際は、延滞利息がかかることや、ご利用が停止になる場合がございますので、必ず振替日前日までに口座残高のご確認をお願いいたします。
金融機関の通帳にはソフトバンクモバイル、ソフトバンクMB、SMFS等と印字されます。

お知らせ

の次回からお知らせ

請求先番号
請求額
振替日
金融機関名
支店名
口座種目・番号

2021年 11月分
4,290円
2021年12月27日(月)

の前月お月お請求から金額

利用月
請求額
(内消費税等)
振替日
振替結果は通帳の記載等でご確認下さいませようお願致します。

2021年10月分
4,290円
390円
2021年11月26日

H-11G3AA215 0121042#

※出張については、出張記録簿を作成し添付する。11月分インターネット接続料 12/7
※その他の支出については、支出の内容や具体的品名等を記入する。(領収書等で確認できる場合は記入不要)

【按分による支出】 ※按分により充当する場合に記入する。

按分率(A) (1 / 2) 領収書等の金額(B) (4290 円)

按分による政務活動費の支出額(A) × (B) 2145 円 (1円未満端数切り捨て)

【按分率が1/2を超える場合はその理由】

領収書等貼付用紙

整理番号

31

【使途項目】(該当する項目の□に✓をつける)	
<input type="checkbox"/> 調査研究費	<input type="checkbox"/> 研修費
<input type="checkbox"/> 会議費	<input type="checkbox"/> 要請・陳情活動費
<input type="checkbox"/> 資料作成費	<input type="checkbox"/> 資料購入費
<input checked="" type="checkbox"/> 広報広聴費	<input type="checkbox"/> 人件費
<input type="checkbox"/> 事務所費	<input type="checkbox"/> 事務費
【支払者名】 ※領収書等で確認できる場合は記入不要	【支出額(政務活動費充当額)】
	6,480 円

領収書

領収日	2021/12/13
-----	------------

高橋 卓誠様

合同会社JAPAN REVIVE
 代表 板井信介
 〒983-0836
 宮城県仙台市宮城野区幸町
 2-22-33-307

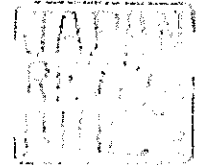

金額	¥ 12,960
----	----------

但 ホームページ管理費(令和3年12月分)として
 正に領収いたしました

領収日 2021/12/13

【使途の内容等】

※出張については、出張記録簿を作成し添付する。
 ※その他の支出については、支出の内容や具体の品名等を記入する。(領収書等で確認できる場合は記入不要)

【按分による支出】 ※按分により充当する場合に記入する。

按分率(A) (1/2) 領収書等の金額(B) (12,960 円)
 按分による政務活動費の支出額(A) × (B) 6,480 円 (1円未満端数切り捨て)

【按分率が1/2を超える場合はその理由】

領収書等貼付用紙

内
整理番号 41

【用途項目】(該当する項目の□に✓をつける)

- 調査研究費 研修費 会議費 要請・陳情活動費 資料作成費
- 資料購入費 広報広聴費 人件費 事務所費 事務費

【支払者名】 ※領収書等で確認できる場合は記入不要

【支出額(政務活動費充当額)】

13,750 円

※ 領収書その他の証拠書類の貼付欄(重ならないように貼付すること)

領 収 証

岡藤 良介

様

No. _____

* 27,500-

内 訳 _____
 現金 _____
 小切手 /
 手 形 /

但 HP更新管理費 12A令として

2021年12月27日 上記正に領収いたしました

収入印紙

消費税額等(%)

コクヨ ウケ-08

C l i p

【用途の内容等】

※出張については、出張記録簿を作成し添付する。

※その他の支出については、支出の内容や具体的品名等を記入する。(領収書等で確認できる場合は記入不要)

【按分による支出】 ※按分により充当する場合に記入する。

按分率(A) (1 / 2) 領収書等の金額(B) (27,500 円)

按分による政務活動費の支出額(A) × (B) 13,750 円 (1円未満端数切り捨て)

【按分率が1/2を超える場合はその理由】



【用途項目】(該当する項目の□に✓をつける)

- 調査研究費 研修費 会議費 要請・陳情活動費 資料作成費
- 資料購入費 広報広聴費 人件費 事務所費 事務費

【支払者名】 ※領収書等で確認できる場合は記入不要

赤間次彦

【支出額(政務活動費充当額)】

2,755 円

※ 領収書その他の証拠書類の貼付欄(重ならないように貼付すること)

77 キャッシュサービス
BANK ご利用控え

毎度ご利用いただきありがとうございます。

お取引種別	振番	処理番号	お取引日付
お振込	0897480	03-12-07	
銀行番号	ご預金店	科目・口座番号	ご利用店
			205
お取引残高		お取引振込残高	
万円	五千円	二千円	千円
時刻	手数料	お取引金額	
11:23	¥110	¥15,400	
おつり	お取引後の残高		

手数料のうち振込手数料 ¥110			
000095			
七十七銀行 泉支店 普通 5451311 アト・ステッフ・オオモヒロカス 様 アカマ ツキヒコ 様 電話番号 022-255-0095			

七十七銀行 裏面も含めてご確認ください。

【用途の内容等】

HP 維持管理料 1 1 月分、HP 追加ページ更新代金

(ATM 振込手数料含む)

※出張については、出張記録簿を作成し添付する。

※その他の支出については、支出の内容や具体の品名等を記入する。(領収書等で確認できる場合は記入不要)

【按分による支出】 ※按分により充当する場合に記入する。

按分率(A) (1 / 2) 領収書等の金額(B) (15,510 円)

按分による政務活動費の支出額(A) × (B) 2,755 円 (1円未満端数切り捨て)

【按分率が1/2を超える場合はその理由】

【使途項目】(該当する項目の□に✓をつける)

- 調査研究費 研修費 会議費 要請・陳情活動費 資料作成費
- 資料購入費 広報広聴費 人件費 事務所費 事務費

【支払者名】 ※領収書等で確認できる場合は記入不要

野田 譲

【支出額(政務活動費充当額)】

2,750 円

※ 領収書その他の証拠書類の貼付欄(重ならないように貼付すること)

領収証

No. 100086

野田 譲 様

R3 年 12 月 24 日

金額

¥ 5,500 -

但 メールサーバー・ドメイン管理料(12月) 上記正に領収いたしました

飲食料品等(軽減税率対象)

内

8%(税込・税抜)金額 消費税額等

10%(税込・税抜)金額 消費税額等

現金・カード・()

※HISAGO #779

総合広告代理業
各種印刷物制作

アド・ステツス

代表 大友洋和

〒981-3203 仙台市泉区高森4丁目2-126

TEL 022-342-5161・FAX 022-342-5162

登録番号

【使途の内容等】

メールサーバー・ドメイン管理料 (12 月分)

※出張については、出張記録簿を作成し添付する。

※その他の支出については、支出の内容や具体的品名等を記入する。(領収書等で確認できる場合は記入不要)

【按分による支出】 ※按分により充当する場合に記入する。

按分率(A) (1 / 2) 領収書等の金額(B) (5,500 円)

按分による政務活動費の支出額(A) × (B) 2,750 円 (1円未満端数切り捨て)

【按分率が1/2を超える場合はその理由】

【使途項目】(該当する項目の□に✓をつける)

- 調査研究費 □ 研修費 □ 会議費 □ 要請・陳情活動費 □ 資料作成費
- 資料購入費 広報広聴費 □ 人件費 □ 事務所費 □ 事務費

【支払者名】 ※領収書等で確認できる場合は記入不要

【支出額(政務活動費充当額)】

11,000 円

※ 領収書その他の証拠書類の貼付欄(重ならないように貼付すること)

領 収 証

橋本啓一

様 No. _____

★ ¥22,000-

但 WEB保守管理代 令和3年9月~12月分

2021年12月31日 上記正に領収いたしました

内訳	税率	金額(税抜・税込)
	10%	消費税額等
収入印紙	税率	金額(税抜・税込)
	%	消費税額等

(有)レイランド

仙台市泉区南光台四丁目5番2号 サンバルコ

〒981-8003 TEL022-727-9188

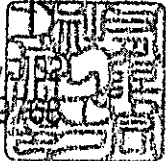

D211R10

【使途の内容等】

WEB保守管理料 (令和3年9月~12月分)

※出張については、出張記録簿を作成し添付する。

※その他の支出については、支出の内容や具体の品名等を記入する。(領収書等で確認できる場合は記入不要)

【按分による支出】 ※按分により充当する場合に記入する。

按分率(A) (1 / 2) 領収書等の金額(B) (22,000 円)

按分による政務活動費の支出額(A) × (B) 11,000 円 (1円未満端数切り捨て)

【按分率が1/2を超える場合はその理由】

【使途項目】(該当する項目の□に✓をつける)

- 調査研究費 研修費 会議費 要請・陳情活動費 資料作成費
- 資料購入費 広報広聴費 人件費 事務所費 事務費

【支払者名】 ※領収書等で確認できる場合は記入不要

【支出額(政務活動費充当額)】

13,640 円

領 収 証

姓 名 姓 名 姓 名

様

No. _____

★ 27,280-

但 HP更新管理費として

2021年 12月 27日 上記正に領収いたしました

内訳	税率	金額(税抜・税込)
	%	消費税額等
	税率	金額(税抜・税込)
	%	消費税額等

株式会社 ト ラ イ
 〒980-0821 仙台市青葉区春日町
 スズキビル 206号
 TEL・FAX 022-346-9989

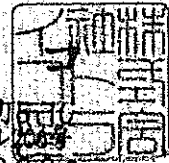

取 入
印 紙

コクヨ:ウケ-1097

【使途の内容等】

HP 作成・更新代 12月分

※出張については、出張記録簿を作成し添付する。

※その他の支出については、支出の内容や具体の品名等を記入する。(領収書等で確認できる場合は記入不要)

【按分による支出】 ※按分により充当する場合に記入する。

按分率(A) (1/2) 領収書等の金額(B) (27,280 円)

按分による政務活動費の支出額(A) × (B) 13,640 円 (1円未満端数切り捨て)

【按分率が1/2を超える場合はその理由】

【使途項目】(該当する項目の□に✓をつける)

- 調査研究費 □ 研修費 □ 会議費 □ 要請・陳情活動費 □ 資料作成費
- 資料購入費 広報広聴費 □ 人件費 □ 事務所費 □ 事務費

【支払者名】 ※領収書等で確認できる場合は記入不要

岡部恒司

【支出額(政務活動費充当額)】

3,150 円

※ 領収書その他の証拠書類の貼付欄(重ならないように貼付すること)

領収書

岡部恒司 様

[販売]
 通常葉書インク (63円)
 63円 100枚 ¥6,300

小計 ¥6,300

課税計(10%) ¥0
 (内消費税等 ¥0)
 非課税計 ¥6,300

△計 ¥6,300
 お預り金額 ¥10,300
 おつり ¥4,000



〒100-8792 日本郵便株式会社
 東京都千代田区大手町2-3-1
 取扱日時: 2022年 1月 7日 14:55
 発行No. 220107J8635 端N46箱23
 連絡先: 宮城県庁内郵便局
 TEL: 022-227-2922

【使途の内容等】

令和3年第4回定例会ハガキレポート 官製葉書代

※官製葉書に印刷の為

※出張については、出張記録簿を作成し添付する。

※その他の支出については、支出の内容や具体の品名等を記入する。(領収書等で確認できる場合は記入不要)

【按分による支出】 ※按分により充当する場合に記入する。

按分率(A) (1 / 2) 領収書等の金額(B) (6,300 円)

按分による政務活動費の支出額(A) × (B) 3,150 円 (1円未満端数切り捨て)

【按分率が1/2を超える場合はその理由】