

【使途項目】(該当する項目の□に✓をつける)

- 調査研究費 研修費 会議費 要請・陳情活動費 資料作成費
- 資料購入費 広報広聴費 人件費 事務所費 事務費

【支払者名】 ※領収書等で確認できる場合は記入不要

郷古正太郎

【支出額(政務活動費充当額)】

65,000 円

※ 領収書その他の証拠書類の貼付欄(重ならないように貼付すること)

領収証

郷古正太郎 様

金額	4	7	1	3	0	0	0	0	-
----	---	---	---	---	---	---	---	---	---

内訳

現金

小切手

手形

消費税額等(%)

コクヨ ウケ-300

但 7月8月分家賃代金として。

令和6年6月23日 上記正に領収いたしました

No. _____

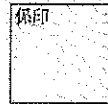
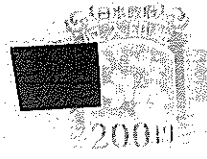

【使途の内容等】

事務所家賃 7・8月分

※出張については、出張記録簿を作成し添付する。

※その他の支出については、支出の内容や具体の品名等を記入する。(領収書等で確認できる場合は記入不要)

【按分による支出】 ※按分により充当する場合に記入する。

按分率(A) (1 / 2) 領収書等の金額(B) (130,000 円)

按分による政務活動費の支出額(A) × (B) 65,000 円 (1円未満端数切り捨て)

【按分率が1/2を超える場合はその理由】

領収書等貼付用紙

整理番号 070

【使途項目】(該当する項目の□に✓をつける)

- 調査研究費 研修費 会議費 要請・陳情活動費 資料作成費
- 資料購入費 広報広聴費 人件費 事務所費 事務費

【支払者名】 ※領収書等で確認できる場合は記入不要

渡辺敬信

【支出額(政務活動費充当額)】

25,385円

※ 領収書その他の証拠書類の貼付欄(重ならないように貼付すること)

77 BANK キャッシュサービス
ご利用控え

毎度ご利用いただきありがとうございます。

お取引種別	機番	処理番号	お取引日付
お振込	009	1415	03-06-28
銀行番号	ご預金店	科目・口座番号	ご利用店
			207
お取扱増徴枚数		お取扱減徴枚数	
万円	千円	500円	100円
50円	10円	5円	1円
005000	000000	000000	000000
時刻	手数料	お取引金額	
15:01	¥770	¥50,000	
おつり		お取柄強 弱 残高	
¥230			
手数料のうち振込手数料 ¥770			
000104			
三菱UFJ銀行			
すずかぜ支店			
普通 4781751			
カ) Eイフル 様			
ワタナベ タカノ 様			
電話番号 022-781-7518			

七十七銀行

裏面も合せてご確認ください。

【使途の内容等】

事務所家賃 6月分
(振込手数料含)

※出張については、出張記録簿を作成し添付する。

※その他の支出については、支出の内容や具体の品名等を記入する。(領収書等で確認できる場合は記入不要)

【按分による支出】 ※按分により充当する場合に記入する。

按分率(A) (1 / 2) 領収書等の金額(B) (50,770 円)

按分による政務活動費の支出額(A) × (B) 25,385円 (1円未満端数切り捨て)

【按分率が1/2を超える場合はその理由】

領収書等貼付用紙

整理番号 072

【使途項目】(該当する項目の□に✓をつける)

- 調査研究費 研修費 会議費 要請・陳情活動費 資料作成費
- 資料購入費 広報広聴費 人件費 事務所費 事務費

【支払者名】 ※領収書等で確認できる場合は記入不要

村上かずひこ

【支出額(政務活動費充当額)】

1,521 円

※ 領収書その他の証拠書類の貼付欄(重ならないように貼付すること)

電気料金振替払込請求書兼受領証(振込金兼手数料受領書)

口座番号	02290-9- 950001	支店番号	東北電力株式会社
振込金額	¥ 3 0 4 3 276	支払期日	令和 3年 6月分
振込先	0 従量灯 C 3043 276 -35	支払日	令和 3年 7月19日

2021.6.30支払分
ローソンサテライト仙台市役所店

【使途の内容等】

事務所電気料金 6月分

※出張については、出張記録簿を作成し添付する。

※その他の支出については、支出の内容や具体的品名等を記入する。(領収書等で確認できる場合は記入不要)

【按分による支出】 ※按分により充当する場合に記入する。

按分率(A) (1 / 2) 領収書等の金額(B) (3,043 円)

按分による政務活動費の支出額(A) × (B) 1,521 円 (1円未満端数切り捨て)

【按分率が1/2を超える場合はその理由】

領収書等貼付用紙

整理番号 074

【使途項目】(該当する項目の□に✓をつける)	
<input type="checkbox"/> 調査研究費 <input type="checkbox"/> 研修費 <input type="checkbox"/> 会議費 <input type="checkbox"/> 要請・陳情活動費 <input type="checkbox"/> 資料作成費 <input type="checkbox"/> 資料購入費 <input type="checkbox"/> 広報広聴費 <input type="checkbox"/> 人件費 <input checked="" type="checkbox"/> 事務所費 <input type="checkbox"/> 事務費	
【支払者名】 ※領収書等で確認できる場合は記入不要 沼沢しんや	【支出額(政務活動費充当額)】 3,000 円
※ 領収書その他の証拠書類の貼付欄(重ならないように貼付すること)	

領 収 書

沼沢 真也 様

★ ￥6,000-

但し、 駐車場No.43として(2021年7月分)
上記の金額、正に領収致しました。

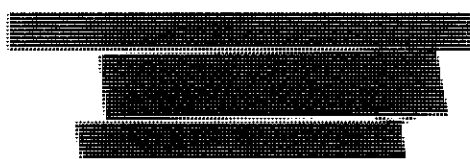
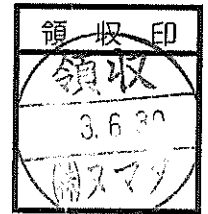

【使途の内容等】 事務所駐車場No.1 7月分 ※出張については、出張記録簿を作成し添付する。 ※その他の支出については、支出の内容や具体の品名等を記入する。(領収書等で確認できる場合は記入不要)
【按分による支出】 ※按分により充当する場合に記入する。 按分率(A) (1 / 2) 領収書等の金額(B) (6,000 円) 按分による政務活動費の支出額(A) × (B) 3,000 円 (1円未満端数切り捨て) 【按分率が1/2を超える場合はその理由】

領収書等貼付用紙

整理番号 075

【使途項目】(該当する項目の□に✓をつける)

- 調査研究費 研修費 会議費 要請・陳情活動費 資料作成費
- 資料購入費 広報広聴費 人件費 事務所費 事務費

【支払者名】 ※領収書等で確認できる場合は記入不要

村上かずひこ

【支出額(政務活動費充当額)】

30,165 円

※ 領収書その他の証拠書類の貼付欄(重ならないように貼付すること)

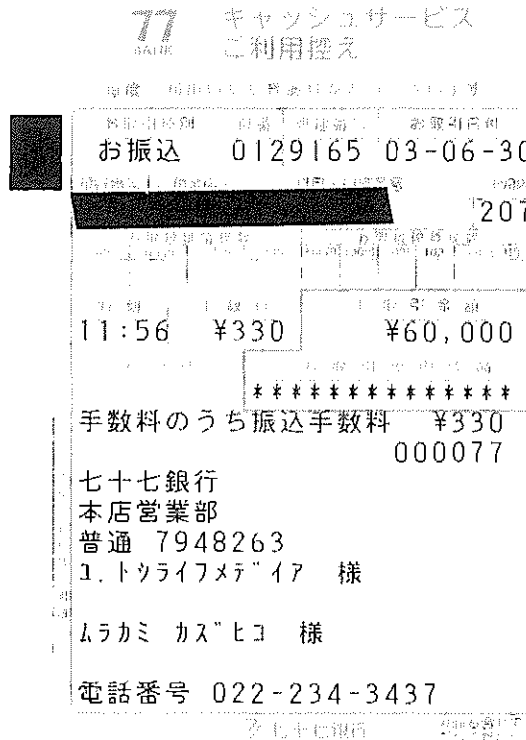

【使途の内容等】

事務所家賃 6月分
(振込手数料含)

※出張については、出張記録簿を作成し添付する。

※その他の支出については、支出の内容や具体の品名等を記入する。(領収書等で確認できる場合は記入不要)

【按分による支出】 ※按分により充当する場合に記入する。

按分率(A) (1 / 2) 領収書等の金額(B) (60,330 円)

按分による政務活動費の支出額(A) × (B) 30,165 円 (1円未満端数切り捨て)

【按分率が1/2を超える場合はその理由】

【使途項目】(該当する項目の□に✓をつける)	
<input type="checkbox"/> 調査研究費 <input type="checkbox"/> 研修費 <input type="checkbox"/> 会議費 <input type="checkbox"/> 要請・陳情活動費 <input type="checkbox"/> 資料作成費 <input type="checkbox"/> 資料購入費 <input type="checkbox"/> 広報広聴費 <input type="checkbox"/> 人件費 <input checked="" type="checkbox"/> 事務所費 <input type="checkbox"/> 事務費	
【支払者名】 ※領収書等で確認できる場合は記入不要 佐藤わか子	【支出額(政務活動費充当額)】 16,500 円

領 収 証

民主フォーラム仙台
佐藤わか子 様

金額	¥ 33,000
----	----------

但し、駐車料金として(令和3年7月分)

令和 3 年 7 月 / 日 上記の金額正に領収致しました

丸貿産商株式会社
〒980-0811
仙台市青葉区一番町2丁目5-5
TEL:022(227)6843
FAX:022(227)7246

※出張については、出張記録簿を作成し添付する。
 ※その他の支出については、支出の内容や具体の品名等を記入する。(領収書等で確認できる場合は記入不要)

【按分による支出】 ※按分により充当する場合に記入する。

按分率(A) (1 / 2) 領収書等の金額(B) (33,000 円)
 按分による政務活動費の支出額(A) × (B) 16,500 円 (1円未満端数切り捨て)

【按分率が1/2を超える場合はその理由】

領収書等貼付用紙

整理番号 077

【使途項目】 (該当する項目の□に✓をつける) <input type="checkbox"/> 調査研究費 <input type="checkbox"/> 研修費 <input type="checkbox"/> 会議費 <input type="checkbox"/> 要請・陳情活動費 <input type="checkbox"/> 資料作成費 <input type="checkbox"/> 資料購入費 <input type="checkbox"/> 広報広聴費 <input type="checkbox"/> 人件費 <input checked="" type="checkbox"/> 事務所費 <input type="checkbox"/> 事務費	
【支払者名】 ※領収書等で確認できる場合は記入不要 沼沢しんや	【支出額(政務活動費充当額)】 3,175 円
※ 領収書その他の証拠書類の貼付欄(重ならないように貼付すること) 別紙の通り	
【使途の内容等】 事務所駐車場No.2 7月分	
※その他の支出については、支出の内容や具体の品名等を記入する。(領収書等で確認できる場合は記入不要)	
【按分による支出】 ※按分により充当する場合に記入する。 按分率(A) (1 / 2) 領収書等の金額(B) (6,350 円) 按分による政務活動費の支出額(A) × (B) <u>3,175 円</u> (1円未満端数切り捨て) 【按分率が1/2を超える場合はその理由】	

検索結果表示(詳細)

取引種類	マイパターン
受付番号	20210701-002
受付日時	2021年7月1日 13時12分
処理(予定)日	2021年7月1日
状況	取引完了
取引方法	インターネット

! 予定日の表示となりますので、お取引の時間によっては実際の取引日と異なる場合がございます。

お取引詳細情報

取引種類	マイパターン(振込)
マイパターン名	2: 駐車場代
振込先口座	三菱UFJ銀行 めいげつ支店 普通 3925920 カ)エポスカード
引落口座	████████████████████
振込依頼人名	ヌマザワ シンヤ
振込依頼人電話番号	████████████████████
振込金額	6,350円
振込手数料	0円
引落金額合計	6,350円

【使途項目】(該当する項目の□に✓をつける)

- 調査研究費 研修費 会議費 要請・陳情活動費 資料作成費
- 資料購入費 広報広聴費 人件費 事務所費 事務費

【支払者名】 ※領収書等で確認できる場合は記入不要

沼沢しんや

【支出額(政務活動費充当額)】

30,165 円

※ 領収書その他の証拠書類の貼付欄(重ならないように貼付すること)

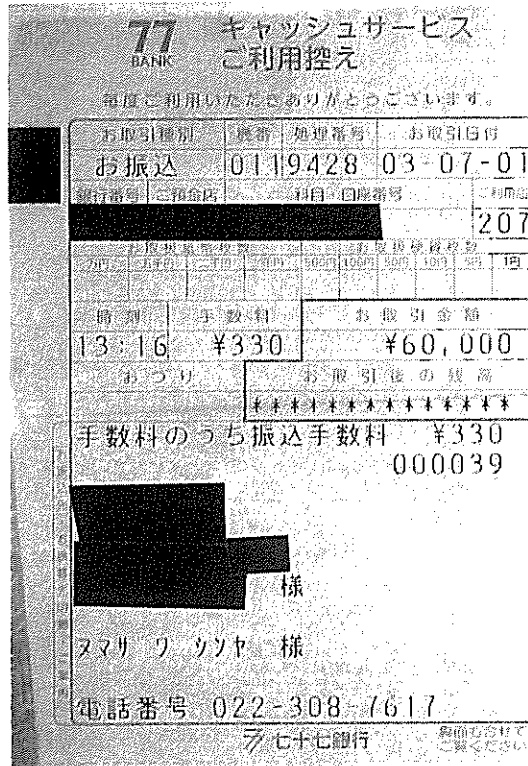

【使途の内容等】

事務所家賃 6月分
(振込手数料含)

※出張については、出張記録簿を作成し添付する。

※その他の支出については、支出の内容や具体的な品名等を記入する。(領収書等で確認できる場合は記入不要)

【按分による支出】 ※按分により充当する場合に記入する。

按分率(A) (1 / 2) 領収書等の金額(B) (60,330 円)

按分による政務活動費の支出額(A) × (B) 30,165 円 (1円未満端数切り捨て)

【按分率が1/2を超える場合はその理由】

【使途項目】(該当する項目の□に✓をつける)	
□ 調査研究費	□ 研修費 □ 会議費 □ 要請・陳情活動費 □ 資料作成費
□ 資料購入費	□ 広報広聴費 □ 人件費 <input checked="" type="checkbox"/> 事務所費 □ 事務費
【支払者名】 ※領収書等で確認できる場合は記入不要 佐藤わか子	【支出額(政務活動費充当額)】 49,492 円

領 収 証

民主フォーラム仙台
佐藤わか子 様

金額	¥ 98,985
----	----------



但し、室料 (令和 3年 7月分) として

令和 3 年 7 月 / 日 上記の金額正に領収致しました

丸貿産商株式会社

〒 980-0811

仙台市青葉区一番町2丁目5-5

TEL: 022(227)6843

FAX: 022(227)7246

※出張については、出張記録簿を作成し添付する。

※その他の支出については、支出の内容や具体の品名等を記入する。(領収書等で確認できる場合は記入不要)

【按分による支出】 ※按分により充当する場合に記入する。

按分率(A) (1 / 2) 領収書等の金額(B) (98,985 円)

按分による政務活動費の支出額(A) × (B) = 49,492 円 (1円未満端数切り捨て)

【按分率が1/2を超える場合はその理由】

領収書等貼付用紙

整理番号 080

【使途項目】(該当する項目の□に✓をつける)

- 調査研究費 研修費 会議費 要請・陳情活動費 資料作成費
- 資料購入費 広報広聴費 人件費 事務所費 事務費

【支払者名】 ※領収書等で確認できる場合は記入不要

山下 純

【支出額(政務活動費充当額)】

1,571 円

※ 領収書その他の証拠書類の貼付欄(重ならないように貼付すること)

電気料金振替払込請求書兼受領証(振込金兼手数料受領書)

口座記号 番	02290-9- 950001	加入者名	東北電力株式会社
払込 金額	¥ 3 1 4 3	消費増税相当額(再掲) 円	延滞利息(再掲) 円
		285	
令和 3年 6月分	[REDACTED]		
支払期日	[REDACTED]		
令和 3年 7月19日	山下 純様		
支払期日を過ぎてお支払いいただいた場合は、原則として、年10% (1日あたり約0.03%) の延滞利息を、次回の電気料金に加算してご請求させていただきます。			
副	契約種別	金額 円	消費増税相当額(再掲) 円
0	従量灯B	3143	285
			-129

上記金額を受領いたしました。

 東北電力株式会社

金額を訂正したもの、収納印のないものは無効です。また、小切手不渡りの場合も無効です。

収入
印紙

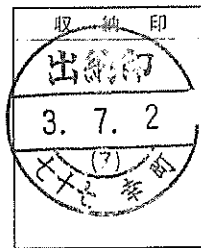

(お客さま控)

本証により集金員が収納することはありません。

【使途の内容等】

事務所電気料金 6月分

※出張については、出張記録簿を作成し添付する。

※その他の支出については、支出の内容や具体の品名等を記入する。(領収書等で確認できる場合は記入不要)

【按分による支出】 ※按分により充当する場合に記入する。

按分率(A) (1 / 2) 領収書等の金額(B) (3,143 円)

按分による政務活動費の支出額(A) × (B) 1,571 円 (1円未満端数切り捨て)

【按分率が1/2を超える場合はその理由】

領収書等貼付用紙

整理番号 081

【使途項目】(該当する項目の□に✓をつける)

- 調査研究費 研修費 会議費 要請・陳情活動費 資料作成費
- 資料購入費 広報広聴費 人件費 事務所費 事務費

【支払者名】 ※領収書等で確認できる場合は記入不要

渡辺敬信

【支出額(政務活動費充当額)】

3,472 円

※ 領収書その他の証拠書類の貼付欄(重ならないように貼付すること)

電気料金振替払込請求書兼受領証(振込金兼手数料受領書)

口座記号 番号	02290-9- 950001	加入者名 東北電力株式会社	
払込 金額	¥ 6 9 4 4	消費税率(税込) (円)	延滞利息(円)
		630	
令和 3年 6月分	XXXXXXXXXX		
支払期日	令和 3年 7月 26日 渡辺 敬信様		
支払期日を過ぎてお支払いいただいた場合は、原則として、年10% (1日あたり約0.03%) の延滞利息を、次回の電気料金に加算してご請求させていただきます。			
副	契約種別	金額 円	消費税率(税込) (円)
0	従量灯 B	2947	267
1	低圧電力	3997	363
			-169
			-173

本証により集金員が収納することはありません。

上記金額を受領いたしました。

 東北電力株式会社

金額を訂正したもの、収納印のないものは無効です。
また、小切手不渡りの場合も無効です

取 入
印 紙

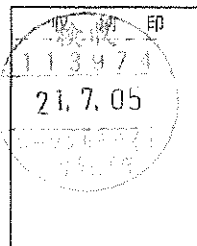

(お客さま控)

【使途の内容等】

事務所電気利用金 6月分

※出張については、出張記録簿を作成し添付する。

※その他の支出については、支出の内容や具体的品名等を記入する。(領収書等で確認できる場合は記入不要)

【按分による支出】 ※按分により充当する場合に記入する。

按分率(A) (1 / 2) 領収書等の金額(B) (6,944 円)

按分による政務活動費の支出額(A) × (B) 3,472 円 (1円未満端数切り捨て)

【按分率が1/2を超える場合はその理由】

領収書等貼付用紙

整理番号 082

【用途項目】(該当する項目の□に✓をつける)

- 調査研究費 研修費 会議費 要請・陳情活動費 資料作成費
- 資料購入費 広報広聴費 人件費 事務所費 事務費

【支払者名】 ※領収書等で確認できる場合は記入不要

鈴木すみえ

【支出額(政務活動費充当額)】

1,100 円

※ 領収書その他の証拠書類の貼

電気料金振替領収証

大友 澄恵 様

毎度お引立てをいただきありがとうございます。
下記のとおりお支払いいただきましたので、お知らせいたします。

令和 3年 6月分	領収金額 (円)	消費税等相当額(再掲) (円)	延滞利息(再掲) (円)
	2,200	200	0
振替日(領収日)	令和 3年 7月 6日		

ご契約名義	鈴木 澄恵 様		
ご使用場所	仙台市若林区 三百人町 96-2		
ご指定の口座	金融機関名	お客様の個人情報保護のため、 口座番号等を非表示としております。	
	預金種別	**	口座番号 *****
	ご口座名義	大友 澄恵	

※口座番号等の表示をご希望の場合、裏面のお問合せ先までご連絡願います。

ご契約内容	お客様番号	[Redacted]										
	契約種別	00	従量電灯B	契約容量	30A	力率						
	2											
	3											
	4											

印紙税申告納付につき仙台北税務署承認済

【用途の内容等】

※次回の振替予定日は 令和 3年 8月 5日 です。

Ⓣ 東北電力株式会社 令和 3年 7月 8日作成

◆本状により集金員が直接収納することはありません◆

事務所電気料金 6月分

※出張については、出張記録簿を作成し添付する。

※その他の支出については、支出の内容や具体的品名等を記入する。(領収書等で確認できる場合は記入不要)

【按分による支出】 ※按分により充当する場合に記入する。

按分率(A) (1 / 2) 領収書等の金額(B) (2,200 円)

按分による政務活動費の支出額(A) × (B) 1,100 円 (1円未満端数切り捨て)

【按分率が1/2を超える場合はその理由】

【使途項目】(該当する項目の□に✓をつける)

- 調査研究費 研修費 会議費 要請・陳情活動費 資料作成費
- 資料購入費 広報広聴費 人件費 事務所費 事務費

【支払者名】 ※領収書等で確認できる場合は記入不要

貞宗けんじ

【支出額(政務活動費充当額)】

1,017 円

※ 領収書その他の証拠書類の貼付欄(重ならないように貼付すること)

電気料金振替払込請求書兼受領証(振込金兼手数料受領書)

口座記号 番	02290-9- 950001	加入者名	東北電力株式会社
払込 金額	¥ 2 0 3 4	基本料金相当額(再掲) 円	延滞利息(再掲) 円
令和 3年 7月分		支払期日	
令和 3年 8月 4日		貞宗 健司様	
支払期日を過ぎてお支払いいただいた場合は、原則として、年10% (1日あたり約0.03%) の延滞利息を、次回の電気料金に加算してご請求させていただきます			
副 契約種別	金額 円	消費税率相当額(再掲)	借付費(再掲)
0 従量灯 B	2034	184	-53

本証により集金員が収納することはありません。

上記金額を受領いたしました

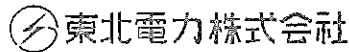

金額を訂正したもの(収納印のないものは無効です) また、小切手不渡りの場合も無効です。

収入
印紙

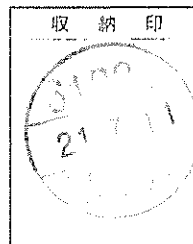

2021.7.11支払分
ファミリーマート若林河原町

【使途の内容等】

事務所電気料金 7月分

※出張については、出張記録簿を作成し添付する。

※その他の支出については、支出の内容や具体の品名等を記入する。(領収書等で確認できる場合は記入不要)

【按分による支出】 ※按分により充当する場合に記入する。

按分率(A) (1 / 2) 領収書等の金額(B) (2,034 円)

按分による政務活動費の支出額(A) × (B) 1,017 円 (1円未満端数切り捨て)

【按分率が1/2を超える場合はその理由】

【使途項目】(該当する項目の□に✓をつける)

- 調査研究費 研修費 会議費 要請・陳情活動費 資料作成費
- 資料購入費 広報広聴費 人件費 事務所費 事務費

【支払者名】 ※領収書等で確認できる場合は記入不要

細野たかし

【支出額(政務活動費充当額)】

1,396 円

※ 領収書その他の証拠書類の貼付欄(重ならないように貼付すること)

電気料金振替払込請求書兼受領証(振込金兼手数料受領書)

口座記号 番号	02290-9- 950001	加入者名 東北電力株式会社	本証により集金員が収納することはありません。
払込金額	¥ 2 7 9 3 253		
令和 3年 7月分	XXXXXXXXXXXXXXXXXXXX		
支払期日	令和 3年 8月 5日 細野 敬士様		
支払期日を過ぎてお支払いいただいた場合は、原則として、年10% (1日あたり約0.03%) の延滞利息を、次回の電気料金に加算してご請求させていただきます。			
副契約種別	金額 円	消費税等相当額(再掲)	停電割引額(再掲)
0従量灯B	2793	253	-85

上記金額を受領いたしました。



金額を訂正したもの、収納印のないものは無効です。 収 入

また、小切手不渡りの場合も 印 紙

無効です。

(お客さま控)

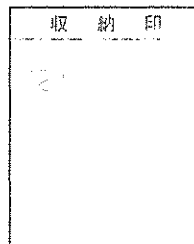

2021.7.13支払分
セブンイレブン

【使途の内容等】

事務所電気料金 7月分

※出張については、出張記録簿を作成し添付する。

※その他の支出については、支出の内容や具体の品名等を記入する。(領収書等で確認できる場合は記入不要)

【按分による支出】 ※按分により充当する場合に記入する。

按分率(A) (1 / 2) 領収書等の金額(B) (2,793 円)

按分による政務活動費の支出額(A) × (B) 1,396 円 (1円未満端数切り捨て)

【按分率が1/2を超える場合はその理由】

【用途項目】(該当する項目の□に✓をつける)

- 調査研究費 研修費 会議費 要請・陳情活動費 資料作成費
- 資料購入費 広報広聴費 人件費 事務所費 事務費

【支払者名】 ※領収書等で確認できる場合は記入不要

沼沢しんや

【支出額(政務活動費充当額)】

2,984 円

※ 領収書その他の証拠書類の貼付欄(重ならないように貼付すること)

電気料金払込金受領証(領収証)

払込人名 沼沢 しんや 様

お客さま番号 [REDACTED]

領収金額 5968円 (うち消費税等相当額) 542円

領収月分 令和 3年 5月分

契約種別 従量電灯B 契約容量 60A

上記金額を受領いたしました。

金額を訂正したものは、コンビニエンスストア受付店印のないものは無効です。
本証により集金員が収納することはありません。

東北電力株式会社
仙台南営業所

☎ 0570-02-4165

令和 3年 7月12日作成 40252



2021.7.16支払分
ファミリーマート若林河原町

【用途の内容等】

事務所電気料金 5月分
(振込手数料含)

※出張については、出張記録簿を作成し添付する。

※その他の支出については、支出の内容や具体の品名等を記入する。(領収書等で確認できる場合は記入不要)

【按分による支出】 ※按分により充当する場合に記入する。

按分率(A) (1 / 2) 領収書等の金額(B) (5,968 円)

按分による政務活動費の支出額(A) × (B) 2,984 円 (1円未満端数切り捨て)

【按分率が1/2を超える場合はその理由】

領収書等貼付用紙

整理番号 086

【使途項目】(該当する項目の□に✓をつける)

- 調査研究費 研修費 会議費 要請・陳情活動費 資料作成費
- 資料購入費 広報広聴費 人件費 事務所費 事務費

【支払者名】 ※領収書等で確認できる場合は記入不要

貞宗けんじ

【支出額(政務活動費充当額)】

2,148 円

※ 領収書その他の証拠書類の貼

水道料金・下水道使用料納入通知書兼領収書 ㊤

加入者 仙台市水道局 02260-2-960200

貞宗 健司 様

令和 3年 7月19日

下記の請求金額を
期限内にお支払いください。

仙台市水道
事業管理者

お客さま番号

仙台市太白区長町3丁目8-32

装置
場所

使用 貞宗 健司 様
者名

請求内訳 No 25030929534			
使用年月分	水量	水道料金	下水道使用料
R03年06月～ R03年07月分	0	2750	1546
合 計		2750	1546
内消費税・地方消費税相当額		250	140
請求額(円)		4,296	

納入期限 令和 3年 8月 5日

- ※部分払いできません。
- ※領収日付印のないもの、金額を訂正したものは無効です。

*上記の金額を領収いたしました。

※収入印紙不要

2021.7.20支払分
ファミリーマート若林河原町

【使途の内容等】

事務所水道料金 6-7月分

三菱UFJニコス㈱

仙台市水道局南料金センター

☎ 022-304-0023 (直通)

*領収書はお客さまが大切に保管してください。
(お客さま控え)

※その他の支出については、支出の内容や具体の品名等を記入する。(領収書等で確認できる場合は記入不要)

【按分による支出】 ※按分により充当する場合に記入する。

按分率(A) (1 / 2) 領収書等の金額(B) (4,296 円)

按分による政務活動費の支出額(A) × (B) 2,148 円 (1円未満端数切り捨て)

【按分率が1/2を超える場合はその理由】

領収書等貼付用紙

整理番号 087

【使途項目】(該当する項目の□に✓をつける)

- 調査研究費 研修費 会議費 要請・陳情活動費 資料作成費
- 資料購入費 広報広聴費 人件費 事務所費 事務費

【支払者名】 ※領収書等で確認できる場合は記入不要

細野たかし

【支出額(政務活動費充当額)】

2,860 円

※ 領収書その他の証拠書類の貼付欄(重ならないように貼付すること)

77 BANK キャッシュサービス
ご利用控え

毎度ご利用いただきありがとうございます。

お取引種別	機番	処理番号	お取引日付
お振込	011	3201	03-07-21
銀行番号	ご預金店	科目・口座番号	ご利用店
			207
お取扱紙幣枚数		お取扱硬貨枚数	
万円	五千円	二千円	千円
500円	100円	50円	10円
5円	1円		
001	0000	000000	0000000000
時刻	手数料	お取引金額	
14:42	¥220	¥5,500	
おつり	お振込先・お振替先印欄		
¥4,280	ホリノ タカシ 様		
手数料のうち振込手数料		¥220	
		000079	
お振込先・お振替先印欄			
ホリノ タカシ 様			
電話番号			

七十七銀行 裏面も含せてご覧ください。

【使途の内容等】

事務所駐車場 8月分
(振込手数料含)

※出張については、出張記録簿を作成し添付する。

※その他の支出については、支出の内容や具体の品名等を記入する。(領収書等で確認できる場合は記入不要)

【按分による支出】 ※按分により充当する場合に記入する。

按分率(A) (1 / 2) 領収書等の金額(B) (5,720 円)

按分による政務活動費の支出額(A) × (B) 2,860 円 (1円未満端数切り捨て)

【按分率が1/2を超える場合はその理由】

領収書等貼付用紙

整理番号 088

【使途項目】(該当する項目の□に✓をつける)

- 調査研究費 研修費 会議費 要請・陳情活動費 資料作成費
- 資料購入費 広報広聴費 人件費 事務所費 事務費

【支払者名】 ※領収書等で確認できる場合は記入不要

細野たかし

【支出額(政務活動費充当額)】

43,120 円

※ 領収書その他の証拠書類の貼付欄(重ならないように貼付すること)

77 BANK キャッシュサービス
ご利用控え

毎度ご利用いただきありがとうございます。

お取引種別	振番	処理番号	お取引日付
お振込	0113199	03-07-21	
銀行番号	ご預金店	科目・口座番号	ご利用店
			207
お取扱紙幣枚数		お取扱硬貨枚数	
万円	五千円	二千円	千円
500円	100円	50円	10円
5円	1円		
009000	000000	000000	000000
時刻	手数料	お取引金額	
14:41	¥440	¥85,800	
おつり		お振込金額	
¥3,760			
手数料のうち振込手数料		¥440	
		000078	
七十七銀行 加茂出張所 普通 5125057 カ.チヨウメイトチ 様			
ホソノ タカリ 様			
電話番号 [REDACTED]			

七十七銀行 裏面も合わせてご確認ください。

【使途の内容等】

事務所家賃 8月分
(振込手数料含)

※出張については、出張記録簿を作成し添付する。

※その他の支出については、支出の内容や具体的品名等を記入する。(領収書等で確認できる場合は記入不要)

【按分による支出】 ※按分により充当する場合に記入する。

按分率(A) (1 / 2) 領収書等の金額(B) (86,240 円)

按分による政務活動費の支出額(A) × (B) 43,120 円 (1円未満端数切り捨て)

【按分率が1/2を超える場合はその理由】

【使途項目】(該当する項目の□に✓をつける)

- 調査研究費 研修費 会議費 要請・陳情活動費 資料作成費
- 資料購入費 広報広聴費 人件費 事務所費 事務費

【支払者名】 ※領収書等で確認できる場合は記入不要

郷古正太郎

【支出額(政務活動費充当額)】

2,158 円

※ 領収書その他の証拠書類の貼付欄(重ならないように貼付すること)

電気料金振替払込請求書兼受領証(振込金兼手数料受領書)

口座記号 番号	02290-9- 950001	加入者名 東北電力株式会社	
払込 金額	¥ 4 3 1 7	消費税率(再掲)円	送電料(再掲)円 392
令和 3年 7月分	XXXXXXXXXXXXXXXXXXXX		
支払期日	回教(警務所)通町(宇)街区(住)屋(格)別		
令和 3年 8月13日	ごうこ 正太郎様		
支払期日を過ぎてお支払いいただいた場合は、原則として、年10%(1日あたり約0.03%)の延滞利息を、次回の電気料金に加算してご請求させていただきます。			
副 契約種別	金額 円	消費税率(再掲)	送料(再掲)
0従量灯B	4317	392	-194

上記金額を受領いたしました。

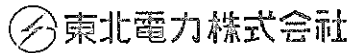

金額を訂正したものは、収納印のないものは無効です。また、小切手不渡りの場合も無効です。

収 入
印 紙

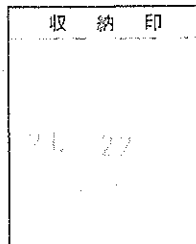

2021.7.22支払分
ミニストップ仙台川平店

本証により集金員が収納することはありません。

(お客さま控)

【使途の内容等】

事務所電気料金 7月分

※出張については、出張記録簿を作成し添付する。

※その他の支出については、支出の内容や具体の品名等を記入する。(領収書等で確認できる場合は記入不要)

【按分による支出】 ※按分により充当する場合に記入する。

按分率(A) (1 / 2) 領収書等の金額(B) (4,317 円)

按分による政務活動費の支出額(A) × (B) 2,158 円 (1円未満端数切り捨て)

【按分率が1/2を超える場合はその理由】

領収書等貼付用紙

整理番号 090

【使途項目】(該当する項目の□に✓をつける)

- 調査研究費 研修費 会議費 要請・陳情活動費 資料作成費
- 資料購入費 広報広聴費 人件費 事務所費 事務費

【支払者名】 ※領収書等で確認できる場合は記入不要

貞宗けんじ

【支出額(政務活動費充当額)】

47,150 円

※ 領収書その他の証拠書類の貼付欄(重ならないように貼付すること)

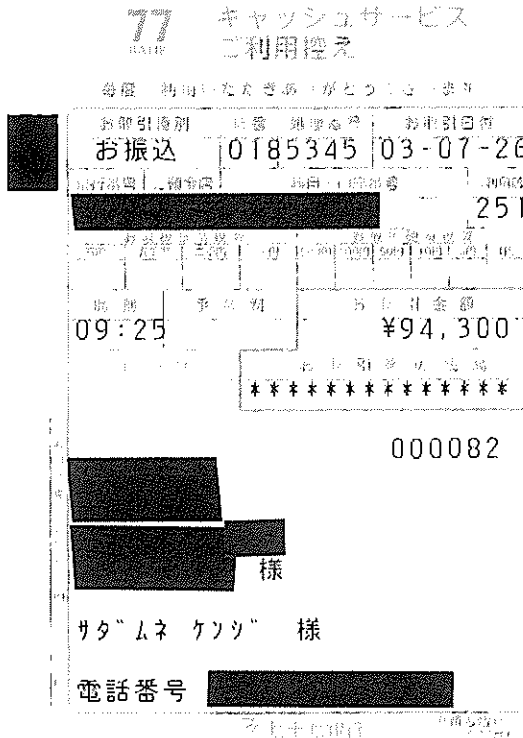

【使途の内容等】

事務所家賃 8月分 80,000円
事務所駐車場 8月分 14,300円

※出張については、出張記録簿を作成し添付する。

※その他の支出については、支出の内容や具体の品名等を記入する。(領収書等で確認できる場合は記入不要)

【按分による支出】 ※按分により充当する場合に記入する。

按分率(A) (1 / 2) 領収書等の金額(B) (94,300 円)
按分による政務活動費の支出額(A) × (B) 47,150 円 (1円未満端数切り捨て)

【按分率が1/2を超える場合はその理由】

領収書等貼付用紙

整理番号 091

【使途項目】(該当する項目の□に✓をつける)

- 調査研究費 研修費 会議費 要請・陳情活動費 資料作成費
- 資料購入費 広報広聴費 人件費 事務所費 事務費

【支払者名】 ※領収書等で確認できる場合は記入不要

渡辺敬信

【支出額(政務活動費充当額)】

25,565 円

※ 領収書その他の証拠書類の貼付欄(重ならないように貼付すること)

77 BANK キャッシュサービス
ご利用控え

毎度ご利用いただきありがとうございます。

お取引種別	機番	処理番号	お取引日付
お振込	0124920	03-07-26	
銀行番号	ご預金店	科目・口座番号	ご利用窓
			207
お取引種別		お取引種別	
万円	千円	500円	100円
005000000000	000200000000	000	00000000
時刻	手数料	お取引金額	
15:57	¥770	¥50,360	
おつり	お取引金額		
¥70			
手数料のうち振込手数料 ¥770			
000133			
三菱UFJ銀行			
すずかぜ支店			
普通 4781751			
カ) Iイフ"ル 様			
ワタナベ" タカノ" 様			
電話番号 022-781-7518			

七十七銀行 出金も合わせてご確認ください。

【使途の内容等】

事務所家賃 7月分

水道料金 5-6月分(360円含)別紙の通り

(振込手数料含)

※出張については、出張記録簿を作成し添付する。

※その他の支出については、支出の内容や具体的品名等を記入する。(領収書等で確認できる場合は記入不要)

【按分による支出】 ※按分により充当する場合に記入する。

按分率(A) (1 / 2) 領収書等の金額(B) (51,130 円)

按分による政務活動費の支出額(A) × (B) 25,565 円 (1円未満端数切り捨て)

【按分率が1/2を超える場合はその理由】

令和3年7月8日

101-A 号室

渡辺たかのぶ 様

株式会社 エイブル宮城の萩大通り店
仙台市宮城野区萩野町2-1-1 渡辺ビル1F

TEL 022-782-8860

委託業者:株式会社 大晃

TEL:022-396-1023

水道使用料のご請求書

平素は、弊社管理物件にご入居頂きまして誠にありがとうございます。

今回の使用量及び金額は以下の通りとなります。

今回使用水量

今回指針 104 m³ 2021/6/161 m³前回指針 103 m³ 2021/4/14

※ 今回請求額 360 円

※使用水量が「0」でも基本料金は発生いたします。

今回ご使用料金 円

前回までの不足・未納分 円

預かり金残金 円

引落しは 7/27 になります。(家賃と同時引落し)

<振込先口座>

三菱UFJ銀行 やまびこ支店(店番805)

普通口座 2340275

口座名義 カ)エイブル

※ご記帳いただき、お引落されていない場合のみお振込みください

※お振込みの際はご契約者様名でお願いします。手数料は借主様ご負担にて

お願い致します。

領収書等貼付用紙

整理番号 092

【使途項目】(該当する項目の□に✓をつける)

- 調査研究費 研修費 会議費 要請・陳情活動費 資料作成費
- 資料購入費 広報広聴費 人件費 事務所費 事務費

【支払者名】 ※領収書等で確認できる場合は記入不要

村上かずひこ

【支出額(政務活動費充当額)】

1,524 円

※ 領収書その他の証拠書類の貼付欄(重ならないように貼付すること)

電気料金振替払込請求書兼受領証(振込金兼手数料受領書)

口座番号	02290-9- 950001	取引先	東北電力株式会社
払込金額	¥ 3 0 4 8	手数料	277
支払期日	令和 3年 7月分	振込日	[REDACTED]
支払期日	令和 3年 8月16日	振込先	村上 一彦様
商品名	0従量灯C	金額	3048 277 -30

(多)東北電力株式会社

本証により集金員が収納するに上り

2021.7.29支払分
ローソンサテライト仙台市役所店

【使途の内容等】

事務所電気料金 7月分

※出張については、出張記録簿を作成し添付する。

※その他の支出については、支出の内容や具体的品名等を記入する。(領収書等で確認できる場合は記入不要)

【按分による支出】 ※按分により充当する場合に記入する。

按分率(A) (1 / 2) 領収書等の金額(B) (3,048 円)

按分による政務活動費の支出額(A) × (B) 1,524 円 (1円未満端数切り捨て)

【按分率が1/2を超える場合はその理由】

領収書等貼付用紙

整理番号 093

【使途項目】(該当する項目の□に✓をつける)

- 調査研究費 研修費 会議費 要請・陳情活動費 資料作成費
- 資料購入費 広報広聴費 人件費 事務所費 事務費

【支払者名】 ※領収書等で確認できる場合は記入不要

村上かずひこ

【支出額(政務活動費充当額)】

30,165 円

※ 領収書その他の証拠書類の貼付欄(重ならないように貼付すること)

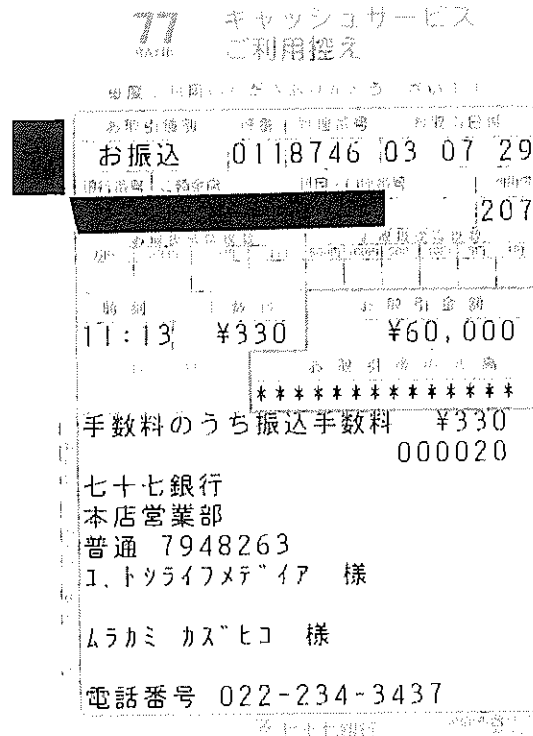

【使途の内容等】

事務所家賃 7月分
(振込手数料含)

※出張については、出張記録簿を作成し添付する。

※その他の支出については、支出の内容や具体の品名等を記入する。(領収書等で確認できる場合は記入不要)

【按分による支出】 ※按分により充当する場合に記入する。

按分率(A) (1 / 2) 領収書等の金額(B) (60,330 円)

按分による政務活動費の支出額(A) × (B) 30,165 円 (1円未満端数切り捨て)

【按分率が1/2を超える場合はその理由】

【使途項目】(該当する項目の□に✓をつける)

- 調査研究費 研修費 会議費 要請・陳情活動費 資料作成費
- 資料購入費 広報広聴費 人件費 事務所費 事務費

【支払者名】 ※領収書等で確認できる場合は記入不要

鈴木すみえ

【支出額(政務活動費充当額)】

27,500 円

※ 領収書その他の証拠書類の貼付欄(重ならないように貼付すること)



ご利用明細

ご利用いただきありがとうございます。

イオン銀行

取扱店	種別	取引年月日	時刻	通番	銀行番号(店番号)	科目(口座番号)
141	6421	7.29	11:41	4757		

お振込み
お取引金額 ¥55,000
振込手数料 ¥0

お受取人
[Redacted Name]

お振込依頼人
オオトモ スミエ 様
お取扱日 2021年 7月29日

イオン銀行コールセンター
☎0120-13-1089 9:00~21:00 年中無休
力:下の紛失・盗難については、
専用ダイヤル03-6832-1234(至急)へ連絡ください。
年中無休24時間受付(通話料は有料となります。)

もうお使いですか? /
お使いのスマートフォンが、すぐ“通帳”に!
通帳アプリ (iPhone / Android)
1分で設定完了!
すぐに「預金残高」と「入出金明細」が
確認でき、とっても便利です。
イオン銀行普通預金口座を
お持ちのお客さまであれば、
すぐにご利用いただけます!
通帳アプリの詳細・
ダウンロードはこちらまで
「イオン銀行 通帳アプリ」で検索!



【使途の内容等】

事務所家賃 8月分 50,000円

駐車場No.1 8月分 5,000円

※出張については、出張記録簿を作成し添付する。

※その他の支出については、支出の内容や具体の品名等を記入する。(領収書等で確認できる場合は記入不要)

【按分による支出】 ※按分により充当する場合に記入する。

按分率(A) (1 / 2) 領収書等の金額(B) (55,000 円)

按分による政務活動費の支出額(A) × (B) 27,500 円 (1円未満端数切り捨て)

【按分率が1/2を超える場合はその理由】

領収書等貼付用紙

整理番号 095

【使途項目】(該当する項目の□に✓をつける)

- 調査研究費 研修費 会議費 要請・陳情活動費 資料作成費
- 資料購入費 広報広聴費 人件費 事務所費 事務費

【支払者名】 ※領収書等で確認できる場合は記入不要

山下 純

【支出額(政務活動費充当額)】

4,510 円

※ 領収書その他の証拠書類の貼付欄(重ならないように貼付すること)

77 BANK キャッシュサービス
ご利用控え

毎度ご利用いただきありがとうございます。

お取引種別	振替 処理番号	お取引日付	
お振込	0774867	03-07-30	
お振込額	100		
001000000000000000000000000000			
時刻	手数料	お振込金額	
15:32	¥220	¥8,800	
BANK		*利率利率利率*	
¥980			
手数料のうち振込手数料		¥220	
		001241	
七十七銀行			
宮町支店			
普通 5016442			
カ)ミネキ ッコウムテッ ファーストハイツ			
タカネ 様			
トマツタ リンゴ 様			
電話番号 [REDACTED]			

【使途の内容等】

事務所駐車場 8月分
(振込手数料含)

※出張については、出張記録簿を作成し添付する。

※その他の支出については、支出の内容や具体の品名等を記入する。(領収書等で確認できる場合は記入不要)

【按分による支出】 ※按分により充当する場合に記入する。

按分率(A) (1 / 2) 領収書等の金額(B) (9,020 円)

按分による政務活動費の支出額(A) × (B) 4,510 円 (1円未満端数切り捨て)

【按分率が1/2を超える場合はその理由】

領収書等貼付用紙

整理番号 096

【使途項目】(該当する項目の□に✓をつける)

- 調査研究費 研修費 会議費 要請・陳情活動費 資料作成費
- 資料購入費 広報広聴費 人件費 事務所費 事務費

【支払者名】 ※領収書等で確認できる場合は記入不要

山下 純

【支出額(政務活動費充当額)】

29,370 円

※ 領収書その他の証拠書類の貼付欄(重ならないように貼付すること)

77 BANK キャッシュサービス
ご利用控え

毎度ご利用いただきありがとうございます。

お取引種別	機番	処理番号	お取引日付
お振込	077	4869	03-07-30
銀行番号	ご預金店	科目・口座番号	ご利用店
			100
お取引準備枚数		お取引準備枚数	
万円	五千円	二千円	1円
500円	100円	50円	10円
5円	1円		
00600000000000	010201000000		
時刻	手数料	お取引金額	
15:34	¥440	¥58,300	
おつり	お振込金額		
¥2,010			
手数料のうち振込手数料		¥440	
		001244	
株			
ヤマタツ ヲノ 様			
電話番号			

七十七銀行 裏面も合せてご覧ください。

【使途の内容等】

事務所家賃 8月分
(振込手数料含)

※出張については、出張記録簿を作成し添付する。

※その他の支出については、支出の内容や具体的品名等を記入する。(領収書等で確認できる場合は記入不要)

【按分による支出】 ※按分により充当する場合に記入する。

按分率(A) (1 / 2) 領収書等の金額(B) (58,740 円)

按分による政務活動費の支出額(A) × (B) 29,370 円 (1円未満端数切り捨て)

【按分率が1/2を超える場合はその理由】

【使途項目】(該当する項目の□に✓をつける)	
<input type="checkbox"/> 調査研究費 <input type="checkbox"/> 研修費 <input type="checkbox"/> 会議費 <input type="checkbox"/> 要請・陳情活動費 <input type="checkbox"/> 資料作成費 <input type="checkbox"/> 資料購入費 <input type="checkbox"/> 広報広聴費 <input type="checkbox"/> 人件費 <input checked="" type="checkbox"/> 事務所費 <input type="checkbox"/> 事務費	
【支払者名】 ※領収書等で確認できる場合は記入不要 佐藤わか子	【支出額(政務活動費充当額)】 16,500 円

領 収 証

民主フォーラム仙台
佐藤わか子 様

金額	¥ 33,000
----	----------

但し、駐車料金として(令和3年8月分)

令和 3 年 8 月 2 日 上記の金額正に領収致しました

丸貿産商株式会社

〒980-0811

仙台市青葉区一番町2丁目5-5

TEL:022(227)6843

FAX:022(227)7246

※出張については、出張記録簿を作成し添付する。

※その他の支出については、支出の内容や具体の品名等を記入する。(領収書等で確認できる場合は記入不要)

【按分による支出】 ※按分により充当する場合に記入する。

按分率(A) (1 / 2) 領収書等の金額(B) (33,000 円)

按分による政務活動費の支出額(A) × (B) 16,500 円 (1円未満端数切り捨て)

【按分率が1/2を超える場合はその理由】

領収書等貼付用紙

整理番号 098

【用途項目】(該当する項目の□に✓をつける)

調査研究費 研修費 会議費 要請・陳情活動費 資料作成費
 資料購入費 広報広聴費 人件費 事務所費 事務費

【支払者名】 ※領収書等で確認できる場合は記入不要
沼沢しんや

【支出額(政務活動費充当額)】
1,019 円

※ 領収書その他の証拠書類の貼付欄(重ならないように貼付すること)

002-0151 領 収 書

No 15182101
発行日 2021/07/08

沼沢 真也 様

検針コード 002-0151 担当 10
 地図番号 締日 31
 集金方法 店 払 予定 00

〒 980-0801 宮城県仙台市太白区東郡山2-1-2

エネルギーシステム株式会社

仙台市太白区東郡山二丁目7番1号 TEL 246-26014
 振込先 七十七銀行長町支店 (管) 0188255
 七十七銀行八本松支店 (当) 1000438
 仙台銀行長町支店 (当) 2402531
 郵便局 02280-0-31181

前回の請求額	今回お買上額	消費税額	ご入金金額	調整額	今回ご請求額
0	2,038	(185)	0	0	2,038

月日	項 目 名	数 量	単 価	金 額
07/07	ガス料金 95.9 → 98.0	0.10		1,853
	消費税			185

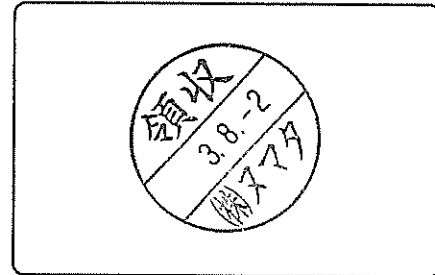

領収	¥2,038	月日	印
		8/2	

令和3.8.2支払分

【用途の内容等】

事務所ガス料金 7月分

※出張については、出張記録簿を作成し添付する。
 ※その他の支出については、支出の内容や具体的な品名等を記入する。(領収書等で確認できる場合は記入不要)

【按分による支出】 ※按分により充当する場合に記入する。

按分率(A) (1 / 2) 領収書等の金額(B) (2,038 円)

按分による政務活動費の支出額(A) × (B) 1,019 円 (1円未満端数切り捨て)

【按分率が1/2を超える場合はその理由】

領収書等貼付用紙

整理番号 099

【使途項目】(該当する項目の□に✓をつける)	
<input type="checkbox"/> 調査研究費	<input type="checkbox"/> 研修費
<input type="checkbox"/> 会議費	<input type="checkbox"/> 要請・陳情活動費
<input type="checkbox"/> 資料作成費	<input type="checkbox"/> 資料購入費
<input type="checkbox"/> 広報広聴費	<input type="checkbox"/> 人件費
<input checked="" type="checkbox"/> 事務所費	<input type="checkbox"/> 事務費
【支払者名】 ※領収書等で確認できる場合は記入不要 佐藤わか子	【支出額(政務活動費充当額)】 48,663 円

領 収 証

民主フォーラム仙台
佐藤わか子 様

金額	¥ 97,326
----	----------



但し、室料 (令和 3年 8月分) として

令和 3年 8月 2日 上記の金額正に領収致しました

丸賀産商株式会社
〒980-0811
仙台市青葉区一番町2丁目5-5
TEL:022(227)6843
FAX:022(227)7246

※出張については、出張記録簿を作成し添付する。
※その他の支出については、支出の内容や具体の品名等を記入する。(領収書等で確認できる場合は記入不要)

【按分による支出】 ※按分により充当する場合に記入する。

按分率(A) (1 / 2) 領収書等の金額(B) (97,326 円)
按分による政務活動費の支出額(A) × (B) 48,663 円 (1円未満端数切り捨て)

【按分率が1/2を超える場合はその理由】

領収書等貼付用紙

整理番号 100

【使途項目】(該当する項目の□に✓をつける)	
<input type="checkbox"/> 調査研究費 <input type="checkbox"/> 研修費 <input type="checkbox"/> 会議費 <input type="checkbox"/> 要請・陳情活動費 <input type="checkbox"/> 資料作成費 <input type="checkbox"/> 資料購入費 <input type="checkbox"/> 広報広聴費 <input type="checkbox"/> 人件費 <input checked="" type="checkbox"/> 事務所費 <input type="checkbox"/> 事務費	
【支払者名】 ※領収書等で確認できる場合は記入不要 沼沢しんや	【支出額(政務活動費充当額)】 3,000 円
※ 領収書その他の証拠書類の貼付欄(重ならないように貼付すること)	

領 収 書

沼沢 真也 様

★ **¥6,000-**

但し、 駐車場No.43として(2021年8月分)
上記の金額、正に領収致しました。

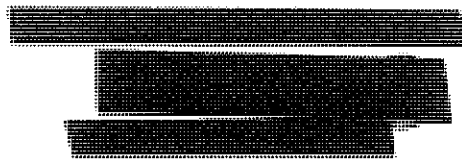
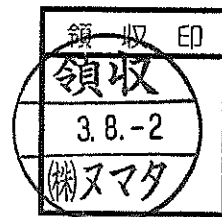

<p>【使途の内容等】</p> <p>事務所駐車場No.1 8月分</p> <p>※出張については、出張記録簿を作成し添付する。 ※その他の支出については、支出の内容や具体的品名等を記入する。(領収書等で確認できる場合は記入不要)</p>
<p>【按分による支出】 ※按分により充当する場合に記入する。</p> <p>按分率(A) (1 / 2) 領収書等の金額(B) (6,000 円)</p> <p>按分による政務活動費の支出額(A) × (B) <u>3,000 円</u> (1円未満端数切り捨て)</p> <p>【按分率が1/2を超える場合はその理由】</p>

領収書等貼付用紙

整理番号 101

【使途項目】(該当する項目の□に✓をつける)	
<input type="checkbox"/> 調査研究費	<input type="checkbox"/> 研修費
<input type="checkbox"/> 資料購入費	<input type="checkbox"/> 広報広聴費
<input type="checkbox"/> 会議費	<input type="checkbox"/> 人件費
<input type="checkbox"/> 要請・陳情活動費	<input checked="" type="checkbox"/> 事務所費
<input type="checkbox"/> 資料作成費	<input type="checkbox"/> 事務費
【支払者名】 ※領収書等で確認できる場合は記入不要	【支出額(政務活動費充当額)】
沼沢しんや	3,175 円
※ 領収書その他の証拠書類の貼付欄(重ならないように貼付すること)	
別紙の通り	
【使途の内容等】	
事務所駐車場No2 8月分	
※その他の支出については、支出の内容や具体の品名等を記入する。(領収書等で確認できる場合は記入不要)	
【按分による支出】 ※按分により充当する場合に記入する。	
按分率(A) (1 / 2)	領収書等の金額(B) (6,350 円)
按分による政務活動費の支出額(A) × (B)	<u>3,175 円</u> (1円未満端数切り捨て)
【按分率が1/2を超える場合はその理由】	

整理番号 101**検索結果表示(詳細)**

取引種類	マイパターン
受付番号	20210802-002
受付日時	2021年8月2日 15時57分
処理(予定)日	2021年8月2日
状況	取引完了
取引方法	インターネット

! 予定日の表示となりますので、お取引の時間によっては実際の取引日と異なる場合がございます。

お取引詳細情報

取引種類	マイパターン(振込)
マイパターン名	2: 駐車場代
振込先口座	三菱UFJ銀行 めいげつ支店 普通 3925920 カ)エポスカード
引落口座	████████████████████
振込依頼人名	ヌマザワ シンヤ
振込依頼人電話番号	████████████████
振込金額	6,350円
振込手数料	0円
引落金額合計	6,350円

Copyright(c) 2021 MUFG Bank, Ltd. All rights reserved.

【使途項目】(該当する項目の□に✓をつける)

- 調査研究費 研修費 会議費 要請・陳情活動費 資料作成費
- 資料購入費 広報広聴費 人件費 事務所費 事務費

【支払者名】 ※領収書等で確認できる場合は記入不要

沼沢しんや

【支出額(政務活動費充当額)】

30,165 円

※ 領収書その他の証拠書類の貼付欄(重ならないように貼付すること)

77 キャッシュサービス
BANk ご利用控え

毎度ご利用いただきありがとうございます。

お取引種別	機番	処理番等	お取引日時
お振込	0094042	03-08-02	
銀行番号 ご振込店	種別 口座番号	下桁	
			207
時刻	手数料	お取引金額	
16:09	¥330	¥60,000	
おつり	お取引後の残高		

手数料のうち振込手数料		¥330	
		000062	
ヌマリワ ヲソヤ 様			
電話番号 022 308-7617			

アセチ銀行 窓口も合わせてご利用ください。

【使途の内容等】

事務所家賃 7月分
(振込手数料含)

※出張については、出張記録簿を作成し添付する。

※その他の支出については、支出の内容や具体的品名等を記入する。(領収書等で確認できる場合は記入不要)

【按分による支出】 ※按分により充当する場合に記入する。

按分率(A) (1 / 2) 領収書等の金額(B) (60,330 円)

按分による政務活動費の支出額(A) × (B) 30,165 円 (1円未満端数切り捨て)

【按分率が1/2を超える場合はその理由】

【使途項目】(該当する項目の□に✓をつける)

- 調査研究費 研修費 会議費 要請・陳情活動費 資料作成費
- 資料購入費 広報広聴費 人件費 事務所費 事務費

【支払者名】 ※領収書等で確認できる場合は記入不要

渡辺敬信

【支出額(政務活動費充当額)】

3,858 円

※ 領収書その他の証拠書類の貼付欄(重ならないように貼付すること)

電気料金振替払込請求書兼受領証(振込金兼手数料受領書)

口座記号 番号	02290-9- 950001	加入者名 東北電力株式会社	
払込 金額	¥ 7 7 1 7 7 01	消費税率(再掲)	延滞利息(再掲)
令和 3年 7月分	XXXXXXXXXX		
支払期日	令和 3年 8月25日 渡辺 敬信様		
支払期日を過ぎてお支払いいただいた場合は、原則として、年10%(1日あたり約0.03%)の延滞利息を、次回の電気料金に加算してご請求させていただきます。			
副	契約種別	金額 円	消費税率(再掲)
0	従量灯B	3174	288
1	低圧電力	4543	413
			-162
			-185

本証により集金員が収納することはありません。

上記金額を受領いたしました。



金額を訂正したものの、収納印のないものは無効です。また、小切手不渡りの場合も無効です。

収入
印紙

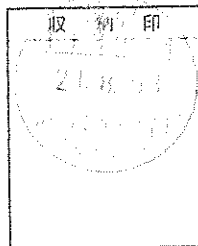

2021.8.3支払分
ローソンサテライト仙台市役所店

【使途の内容等】

事務所電気料金 7月分

※出張については、出張記録簿を作成し添付する。

※その他の支出については、支出の内容や具体的品名等を記入する。(領収書等で確認できる場合は記入不要)

【按分による支出】 ※按分により充当する場合に記入する。

按分率(A) (1 / 2) 領収書等の金額(B) (7,717 円)

按分による政務活動費の支出額(A) × (B) 3,858 円 (1円未満端数切り捨て)

【按分率が1/2を超える場合はその理由】

【使途項目】(該当する項目の□に✓をつける)

- 調査研究費 研修費 会議費 要請・陳情活動費 資料作成費
- 資料購入費 広報広聴費 人件費 事務所費 事務費

【支払者名】 ※領収書等で確認できる場合は記入不要

鈴木すみえ

【支出額(政務活動費充当額)】

1,301 円

※ 領収書その他の証拠書類の貼付

電気料金振替領収証

大友 澄恵 様

毎度お引立てをいただきありがとうございます。
下記のとおりお支払いいただきましたので、お知らせいたします。

令和 3年	領収金額	消費税等相当額(再掲)	延滞利息(再掲)
7月分	(円)	(円)	(円)
	2,602	236	0
振替日(領収日)	令和 3年 8月 5日		

ご契約名義	鈴木 澄恵 様		
ご使用場所	仙台市若林区 三百人町 96-2		
ご指定の口座	金融機関名	お客様の個人情報保護のため、 口座番号等を非表示としております。	
	預金種別	**	口座番号 *****
	ご口座名義	大友 澄恵	

※口座番号等の表示をご希望の場合、裏面のお問合せ先までご連絡願います。

ご契約内容	お客様番号	[REDACTED]			
	契約種別	00 従量電灯B	契約容量	30 A	力率
	1				
	2				
	3				

印紙税申告納付につき仙台北税務署承認済

※次回の振替予定日は 令和 3年 9月 6日 です。

ⓧ 東北電力株式会社 令和 3年 8月 10日作成

◆本状により集金員が直接収納することはありません◆

【使途の内容等】

事務所電気料金 7月分

※出張については、出張記録簿を作成し添付する。

※その他の支出については、支出の内容や具体的品名等を記入する。(領収書等で確認できる場合は記入不要)

【按分による支出】 ※按分により充当する場合に記入する。

按分率(A) (1 / 2) 領収書等の金額(B) (2,602 円)

按分による政務活動費の支出額(A) × (B) 1,301 円 (1円未満端数切り捨て)

【按分率が1/2を超える場合はその理由】

【使途項目】(該当する項目の□に✓をつける)

- 調査研究費 研修費 会議費 要請・陳情活動費 資料作成費
- 資料購入費 広報広聴費 人件費 事務所費 事務費

【支払者名】 ※領収書等で確認できる場合は記入不要
貞宗けんじ

【支出額(政務活動費充当額)】
1,438 円

※ 領収書その他の証拠書類の貼付欄(重ならないように貼付すること)

電気料金振替払込請求書兼受領証(振込金兼手数料受領書)

口座記号 番	02290-9- 950001	加入者名 東北電力株式会社	
払込 金額	¥ 2 8 7 7	261	
令和 3年 8月分	[REDACTED]		
支払期日	令和 3年 9月 2日 貞宗 健司様		
支払期日を過ぎてお支払いいただいた場合は、原則として、年10% (1日あたり約0.03%) の延滞利息を、次回の電気料金に加算してご請求させていただきます。			
副 契約種別	金額	内 消費税等(再掲)	燃料費等(再掲)
0従量灯B	2877	261	-109

本証により集金員が収納することはありません。

上記金額を受領いたしました



金額を訂正したもの 収納印
のないものは無効です
また、小切手不渡りの場合も
無効です

収 入
印 紙

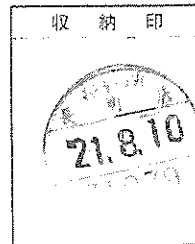

(お客さま控)

【使途の内容等】

事務所電気料金 8月分

※出張については、出張記録簿を作成し添付する。

※その他の支出については、支出の内容や具体的品名等を記入する。(領収書等で確認できる場合は記入不要)

【按分による支出】 ※按分により充当する場合に記入する。

按分率(A) (1 / 2) 領収書等の金額(B) (2,877 円)

按分による政務活動費の支出額(A) × (B) 1,438 円 (1円未満端数切り捨て)

【按分率が1/2を超える場合はその理由】

【使途項目】(該当する項目の□に✓をつける)

- 調査研究費 研修費 会議費 要請・陳情活動費 資料作成費
- 資料購入費 広報広聴費 人件費 事務所費 事務費

【支払者名】 ※領収書等で確認できる場合は記入不要

細野たかし

【支出額(政務活動費充当額)】

1,408 円

※ 領収書その他の証拠書類の貼付欄(重ならないように貼付すること)

電気料金振替払込請求書兼受領証(振込金兼手数料受領書)

口座記号 番号	02290-9- 950001	加入者名 東北電力株式会社	
払込 金額	¥ 2 8 1 7	延滞利息(再掲)円	256
令和 3年 8月分	XXXXXXXXXX		
支払期日	令和 3年 9月 3日 細野 敬士様		
支払期日を過ぎてお支払いいただいた場合は、原則として、年10%(1日あたり約0.03%)の延滞利息を、次回の電気料金に加算してご請求させていただきます。			
副 契約種別	金額	円	延滞利息(再掲)円
0従量灯B	2817	256	-82

本証により集金員が収納することはありません。

上記金額を受領いたしました

 東北電力株式会社

金額を訂正したもの、収納印のないものは無効です。また、小切手不渡りの場合も無効です。

収入
印紙

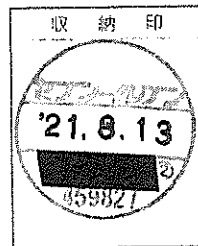

(お客さま控)

【使途の内容等】

事務所電気料金 8月分

※出張については、出張記録簿を作成し添付する。

※その他の支出については、支出の内容や具体の品名等を記入する。(領収書等で確認できる場合は記入不要)

【按分による支出】 ※按分により充当する場合に記入する。

按分率(A) (1 / 2) 領収書等の金額(B) (2,817 円)

按分による政務活動費の支出額(A) × (B) 1,408 円 (1円未満端数切り捨て)

【按分率が1/2を超える場合はその理由】

【使途項目】(該当する項目の□に✓をつける)

- 調査研究費 研修費 会議費 要請・陳情活動費 資料作成費
- 資料購入費 広報広聴費 人件費 事務所費 事務費

【支払者名】 ※領収書等で確認できる場合は記入不要

沼沢しんや

【支出額(政務活動費充当額)】

2,901 円

※ 領収書その他の証拠書類の貼付欄(重ならないように貼付すること)

電気料金払込金受領証(領収証)

払込人名	沼沢 しんや 様		
お客さま番号	[REDACTED]		
領収金額	5802円	(うち消費税等相当額)	527円
領収月分	令和 3年 6月分		
契約種別	従量電灯B	契約容量	40A

上記金額を受領いたしました。

金額を訂正したもの、コンビニエンスストア受付店印のないものは無効です。
本証により集金員が収納することはありません。

⊕ 東北電力株式会社
仙台南営業所

☎ 0570-02-4165

令和 3年 8月10日作成 40414

受付店日附印

収入
21,800円
[REDACTED]

(お客さま控)

2021.8.16支払分
セブンイレブン

【使途の内容等】

事務所電気料金 6月分

※出張については、出張記録簿を作成し添付する。

※その他の支出については、支出の内容や具体的品名等を記入する。(領収書等で確認できる場合は記入不要)

【按分による支出】 ※按分により充当する場合に記入する。

按分率(A) (1 / 2) 領収書等の金額(B) (5,802 円)

按分による政務活動費の支出額(A) × (B) 2,901 円 (1円未満端数切り捨て)

【按分率が1/2を超える場合はその理由】

【使途項目】(該当する項目の□に✓をつける)

- 調査研究費 研修費 会議費 要請・陳情活動費 資料作成費
- 資料購入費 広報広聴費 人件費 事務所費 事務費

【支払者名】 ※領収書等で確認できる場合は記入不要
貞宗けんじ

【支出額(政務活動費充当額)】
47,150 円

※ 領収書その他の証拠書類の貼付欄(重ならないように貼付すること)

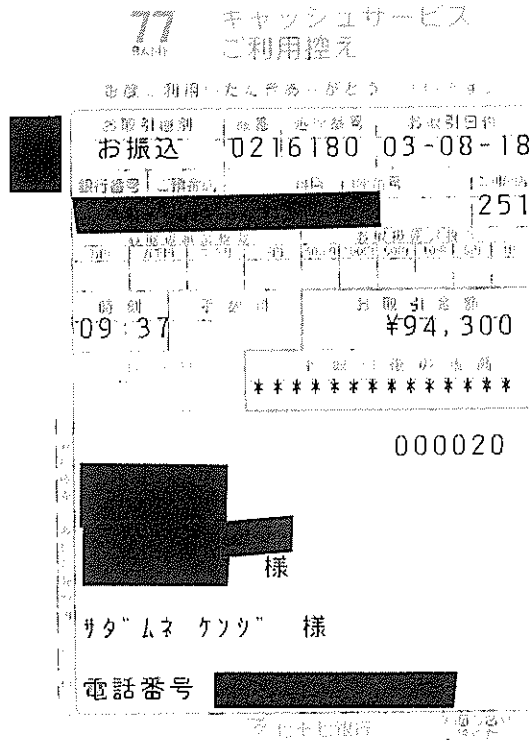

【使途の内容等】

事務所家賃 9月分 80,000円
事務所駐車場 9月分 14,300円

※出張については、出張記録簿を作成し添付する。
※その他の支出については、支出の内容や具体の品名等を記入する。(領収書等で確認できる場合は記入不要)

【按分による支出】 ※按分により充当する場合に記入する。

按分率(A) (1 / 2) 領収書等の金額(B) (94,300 円)
按分による政務活動費の支出額(A) × (B) 47,150 円 (1円未満端数切り捨て)

【按分率が1/2を超える場合はその理由】

領収書等貼付用紙

整理番号 111

【使途項目】(該当する項目の□に✓をつける)

- 調査研究費 研修費 会議費 要請・陳情活動費 資料作成費
- 資料購入費 広報広聴費 人件費 事務所費 事務費

【支払者名】 ※領収書等で確認できる場合は記入不要

郷古正太郎

【支出額(政務活動費充当額)】

3,689 円

※ 領収書その他の証拠書類の貼付欄(重ならないように貼付すること)

電気料金振替払込請求書兼受領証(振込金兼手数料受領書)

口座記号 番号	02290-9- 950001	加入者名	東北電力株式会社
払込 金額	¥ 7 3 7 9 670	消費税率(再掲) 円	延滞利息(再掲) 円
令和 3年 8月分	XXXXXXXXXXXXXXXXXXXX		
支払期日	令和 3年 9月15日		
支払先	ごうこ 正太郎様		
支払期日を過ぎてお支払いいただいた場合は、原則として、年10% (1日あたり約0.03%) の延滞利息を、次回の電気料金に加算してご請求させていただきます。			
契約種別	金額	円	消費税率相当額(再掲) 延滞利息(再掲) 電気引当額(再掲)
0従量灯B	7379	670	-345

本証により集金員が収納することはありませ

上記金額を受領いたしました



金額を訂正したものの 収納印
のないものは無効です。
また、小切手不渡りの場合も
無効です。

収入
印紙

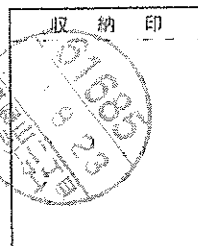

2021.8.23支払分
ファミリーマート東勝山二丁目

(お客さま控)

【使途の内容等】

事務所電気料金 8月分

※出張については、出張記録簿を作成し添付する。

※その他の支出については、支出の内容や具体的品名等を記入する。(領収書等で確認できる場合は記入不要)

【按分による支出】 ※按分により充当する場合に記入する。

按分率(A) (1 / 2) 領収書等の金額(B) (7,379 円)

按分による政務活動費の支出額(A) × (B) 3,689 円 (1円未満端数切り捨て)

【按分率が1/2を超える場合はその理由】

領収書等貼付用紙

整理番号 113

【使途項目】(該当する項目の□に✓をつける)

- 調査研究費 研修費 会議費 要請・陳情活動費 資料作成費
- 資料購入費 広報広聴費 人件費 事務所費 事務費

【支払者名】 ※領収書等で確認できる場合は記入不要

郷古正太郎

【支出額(政務活動費充当額)】

65,000 円

※ 領収書その他の証拠書類の貼付欄(重ならないように貼付すること)

領 収 証

郷古正太郎

様

No. _____

金額

¥130000

内 訳

現金

小切手

手形

但 9月10日分家賃として、

93年8月25日 上記正に領収いたしました



消費税額等(%)

コクヨ ウケ-92

【使途の内容等】

事務所家賃 9・10月分

※出張については、出張記録簿を作成し添付する。

※その他の支出については、支出の内容や具体の品名等を記入する。(領収書等で確認できる場合は記入不要)

【按分による支出】 ※按分により充当する場合に記入する。

按分率(A) (1 / 2) 領収書等の金額(B) (130,000 円)

按分による政務活動費の支出額(A) × (B) 65,000 円 (1円未満端数切り捨て)

【按分率が1/2を超える場合はその理由】

領収書等貼付用紙

整理番号 114

【使途項目】(該当する項目の□に✓をつける)

- 調査研究費
- 研修費
- 会議費
- 要請・陳情活動費
- 資料作成費
- 資料購入費
- 広報広聴費
- 人件費
- 事務所費
- 事務費

【支払者名】 ※領収書等で確認できる場合は記入不要

山下 純

【支出額(政務活動費充当額)】

1,411 円

※ 領収書その他の証拠書類の貼付欄(重ならないように貼付すること)

別紙の通り

77 BANK キャッシュサービス
ご利用控え

毎度ご利用いただきありがとうございます。

お取引種別	振番	処理番号	お取引日付
お振込	0021728	03-08-31	
銀行番号	ご預金店	科目・口座番号	ご利用店
			271
お取戻振込枚数		お取戻振込枚数	
万円	千円	円	500円 100円 50円 10円 5円 1円
00	1000	0000000000	000700040002
時刻	手数料	お取引金額	
11:44	¥220	¥3,522	
おつり	お取引総額の総額		
¥7,000			
手数料のうち振込手数料		¥220	
		000143	
お振込先、お振込先明細、ご案内			
様			
ヤマタツ シ"ソ 様			
電話番号			

七十七銀行 詳細も合わせてご覧ください。

【使途の内容等】

水道料金 7-8月分

※出張については、出張記録簿を作成し添付する。

※その他の支出については、支出の内容や具体的品名等を記入する。(領収書等で確認できる場合は記入不要)

【按分による支出】 ※按分により充当する場合に記入する。

按分率(A) (1 / 2) 領収書等の金額(B) (2,822 円)

按分による政務活動費の支出額(A) × (B) 1,411 円 (1円未満端数切り捨て)

【按分率が1/2を超える場合はその理由】

領収書等貼付用紙

整理番号 115

【使途項目】(該当する項目の□に✓をつける)

- 調査研究費 研修費 会議費 要請・陳情活動費 資料作成費
- 資料購入費 広報広聴費 人件費 事務所費 事務費

【支払者名】 ※領収書等で確認できる場合は記入不要

山下 純

【支出額(政務活動費充当額)】

4,510 円

※ 領収書その他の証拠書類の貼付欄(重ならないように貼付すること)

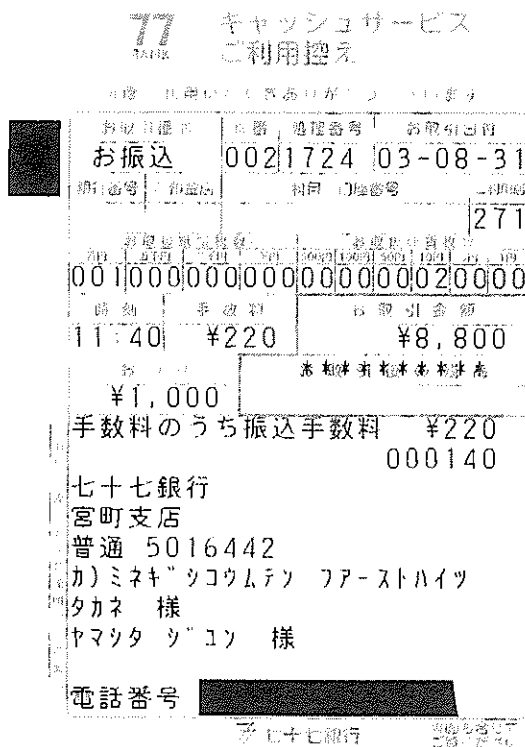

【使途の内容等】

事務所駐車場 9月分
(振込手数料含)

※出張については、出張記録簿を作成し添付する。

※その他の支出については、支出の内容や具体的品名等を記入する。(領収書等で確認できる場合は記入不要)

【按分による支出】 ※按分により充当する場合に記入する。

按分率(A) (1 / 2) 領収書等の金額(B) (9,020 円)

按分による政務活動費の支出額(A) × (B) 4,510 円 (1円未満端数切り捨て)

【按分率が1/2を超える場合はその理由】

【用途項目】(該当する項目の□に✓をつける)

- 調査研究費 研修費 会議費 要請・陳情活動費 資料作成費
- 資料購入費 広報広聴費 人件費 事務所費 事務費

【支払者名】 ※領収書等で確認できる場合は記入不要

山下 純

【支出額(政務活動費充当額)】

1,747 円

※ 領収書その他の証拠書類の貼付欄(重ならないように貼付すること)

電気料金振替払込請求書兼受領証(振込金兼手数料受領書)

□座記号 番	02290-9- 950001	加入者名 東北電力株式会社	
払込 金額	¥ 3 4 9 4	消費税等相当額(再掲)円	延滞利息(再掲)円 317
お客さま番号			
令和 3年 8月分	XXXXXXXXXX		
支払期日	令和 3年 9月 21日		
山下 純様			

支払期日を過ぎてお支払いいただいた場合は、原則として、年10% (1日あたり約0.03%) の延滞利息を、次回の電気料金に加算してご請求させていただきます。

副	契約種別	金額	円	消費税等相当額(再掲)	燃料費調整額(再掲)	停電割引額(再掲)
0	従量灯B	3494		317	-129	

上記金額を受領いたしました。

東北電力株式会社

収納印

出納印

8. 8. 31

(3)

山下・幸町

金額を訂正したもの、収納印のないものは無効です。
また、小切手不渡りの場合も無効です。

(お客さま控)

本証により集金員が収納することはありません。

【用途の内容等】

事務所電気料金 8月分

※出張については、出張記録簿を作成し添付する。

※その他の支出については、支出の内容や具体の品名等を記入する。(領収書等で確認できる場合は記入不要)

【按分による支出】 ※按分により充当する場合に記入する。

按分率(A) (1 / 2) 領収書等の金額(B) (3,494 円)

按分による政務活動費の支出額(A) × (B) 1,747 円 (1円未満端数切り捨て)

【按分率が1/2を超える場合はその理由】

【用途項目】(該当する項目の□に✓をつける)

- 調査研究費 研修費 会議費 要請・陳情活動費 資料作成費
- 資料購入費 広報広聴費 人件費 事務所費 事務費

【支払者名】 ※領収書等で確認できる場合は記入不要

山下 純

【支出額(政務活動費充当額)】

1,355 円

※ 領収書その他の証拠書類の貼付欄(重ならないように貼付すること)

電気料金振替払込請求書兼受領証(振込金兼手数料受領書)

口座記号 番	02290-9- 950001	加入者名	東北電力株式会社	
払込 金額	¥ 2 7 1 1	消費税等相当額(再掲) 円	246	
令和 3年 7月分	[Redacted]			
支払期日	令和 3年 8月18日 山下 純様			
副 契約種別	金額 円	消費税等相当額(再掲)	燃料費調整額(再掲)	停電割引額(再掲)
0従量灯B	2711	246	-79	

本証により集金員が収納することはありません。

上記金額を受領いたしました。

東北電力株式会社

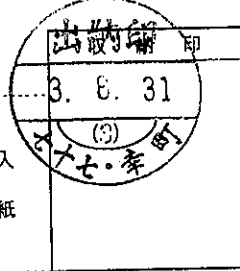

金額を訂正したもの、収納印のないものは無効です。また、小切手不渡りの場合も無効です。

収入
印紙

(お客さま控)

【用途の内容等】

事務所電気料金 7月分

※出張については、出張記録簿を作成し添付する。

※その他の支出については、支出の内容や具体的品名等を記入する。(領収書等で確認できる場合は記入不要)

【按分による支出】 ※按分により充当する場合に記入する。

按分率(A) (1 / 2) 領収書等の金額(B) (2,711 円)

按分による政務活動費の支出額(A) × (B) 1,355 円 (1円未満端数切り捨て)

【按分率が1/2を超える場合はその理由】

領収書等貼付用紙

整理番号 118

【使途項目】(該当する項目の□に✓をつける)

- 調査研究費 研修費 会議費 要請・陳情活動費 資料作成費
- 資料購入費 広報広聴費 人件費 事務所費 事務費

【支払者名】 ※領収書等で確認できる場合は記入不要

村上千賀

【支出額(政務活動費充当額)】

30,165 円

※ 領収書その他の証拠書類の貼付欄(重ならないように貼付すること)

77 **キャッシュサービス**
BANK **ご利用控え**

※ 毎度ご利用いただきありがとうございます

お取引種別	機番	処理番号	お取引日付
お振込	009	2248	03-08-31
銀行番号	ご利用店	科目・口座番号	ご利用店
			207
時間	手数料	お取引金額	
11:49	¥330	¥60,000	
お取り	お取引後の残高		

手数料のうち振込手数料		¥330	
		000075	
七十七銀行 本店営業部 普通 7948263 1.トウライメディア 様 ムラカミ カスヒコ 様 電話番号 022-234-3437			

七十七銀行 領収書等貼付用紙

【使途の内容等】

事務所家賃 8月分
(振込手数料含)

※出張については、出張記録簿を作成し添付する。

※その他の支出については、支出の内容や具体の品名等を記入する。(領収書等で確認できる場合は記入不要)

【按分による支出】 ※按分により充当する場合に記入する。

按分率(A) (1 / 2) 領収書等の金額(B) (60,330 円)

按分による政務活動費の支出額(A) × (B) 30,165 円 (1円未満端数切り捨て)

【按分率が1/2を超える場合はその理由】

<p>【使途項目】(該当する項目の□に✓をつける)</p> <p> <input type="checkbox"/> 調査研究費 <input type="checkbox"/> 研修費 <input type="checkbox"/> 会議費 <input type="checkbox"/> 要請・陳情活動費 <input type="checkbox"/> 資料作成費 <input type="checkbox"/> 資料購入費 <input type="checkbox"/> 広報広聴費 <input type="checkbox"/> 人件費 <input checked="" type="checkbox"/> 事務所費 <input type="checkbox"/> 事務費 </p>																	
<p>【支払者名】 ※領収書等で確認できる場合は記入不要</p> <p style="text-align: center;">村上千枝</p>	<p>【支出額(政務活動費充当額)】</p> <p style="text-align: center;">1,555 円</p>																
<p>※ 領収書その他の証拠書類の貼付欄(重ならないように貼付すること)</p> <p>「電気料金振替払込請求書兼受領証(振込金兼手数料受領書)」</p> <div style="border: 1px solid black; padding: 5px;"> <table style="width:100%; border-collapse: collapse;"> <tr> <td style="width: 15%;">口座番号</td> <td style="width: 40%;">02290-9- 950001</td> <td style="width: 15%;">支店名</td> <td style="width: 30%;">東北電力株式会社</td> </tr> <tr> <td>払込金額</td> <td>¥ 3 1 1 1 282</td> <td>振込日</td> <td>令和 3年 8月分</td> </tr> <tr> <td>支払期日</td> <td>令和 3年 9月17日</td> <td>振込先</td> <td>村上一彦様</td> </tr> <tr> <td>取引内容</td> <td>0従量灯C 3111 282 -33</td> <td>印</td> <td></td> </tr> </table> <p style="text-align: center; font-weight: bold;">東北電力株式会社</p> </div> <p style="font-size: small; margin-top: 5px;">本証により集金員が収納することはありません。</p> <p style="text-align: right; margin-top: 10px;">2021.8.31支払分 ローソンサテライト仙台市役所店</p>		口座番号	02290-9- 950001	支店名	東北電力株式会社	払込金額	¥ 3 1 1 1 282	振込日	令和 3年 8月分	支払期日	令和 3年 9月17日	振込先	村上一彦様	取引内容	0従量灯C 3111 282 -33	印	
口座番号	02290-9- 950001	支店名	東北電力株式会社														
払込金額	¥ 3 1 1 1 282	振込日	令和 3年 8月分														
支払期日	令和 3年 9月17日	振込先	村上一彦様														
取引内容	0従量灯C 3111 282 -33	印															
<p>【使途の内容等】</p> <p style="text-align: center;">事務所電気料金 8月分</p> <p>※出張については、出張記録簿を作成し添付する。 ※その他の支出については、支出の内容や具体的品名等を記入する。(領収書等で確認できる場合は記入不要)</p>																	
<p>【按分による支出】 ※按分により充当する場合に記入する。</p> <p>按分率(A) (1 / 2) 領収書等の金額(B) (3,111 円)</p> <p>按分による政務活動費の支出額(A) × (B) 1,555 円 (1円未満端数切り捨て)</p> <p>【按分率が1/2を超える場合はその理由】</p>																	

【使途項目】(該当する項目の□に✓をつける)

- 調査研究費 研修費 会議費 要請・陳情活動費 資料作成費
- 資料購入費 広報広聴費 人件費 事務所費 事務費

【支払者名】 ※領収書等で確認できる場合は記入不要

鈴木すみえ

【支出額(政務活動費充当額)】

27,610 円

※ 領収書その他の証拠書類の貼付欄(重ならないように貼付すること)



ご利用明細

ご利用いただきありがとうございます。

イオン銀行

取扱店	機番	取引年月日	時刻	通番	銀行振込振替 科目・口座番号等
141	64	21. 8. 31	11:08	8841	[Redacted]

お振込み
お取引金額 ¥55,000
振込手数料 ¥220

お受取人

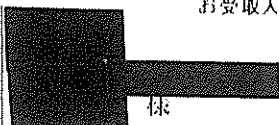

お振込依頼人
ススキスミエ 様

お取扱日 2021年 8月31日

イオン銀行 コルセンタ
☎0120-13-1099
力 下の紛失・盗難については
専用ダイヤル03-6832-1234に 至急ご連絡ください。
年中無休24時間受付(通話料は有料となります。)

もうお使いですか？/
お使いのスマートフォンが、すぐ「通帳」に!
通帳アプリ(iPhone/Android)

1分で設定完了!

すぐに「預金残高」と「入出金明細」が
確認でき、とっても便利です。

イオン銀行普通預金口座を
お持ちのお客さまであれば、
すぐにご利用いただけます!

通帳アプリの詳細・
ダウンロードはこちらまで

「イオン銀行 通帳アプリ」で検索!



【使途の内容等】

事務所家賃 9月分 50,000円

駐車場No.1 9月分 5,000円

(振込手数料含)

※出張については、出張記録簿を作成し添付する。

※その他の支出については、支出の内容や具体的品名等を記入する。(領収書等で確認できる場合は記入不要)

【按分による支出】 ※按分により充当する場合に記入する。

按分率(A) (1 / 2) 領収書等の金額(B) (55,220 円)

按分による政務活動費の支出額(A) × (B) 27,610 円 (1円未満端数切り捨て)

【按分率が1/2を超える場合はその理由】

【使途項目】(該当する項目の□に✓をつける)	
<input type="checkbox"/> 調査研究費	<input type="checkbox"/> 研修費
<input type="checkbox"/> 会議費	<input type="checkbox"/> 要請・陳情活動費
<input type="checkbox"/> 資料作成費	<input type="checkbox"/> 資料購入費
<input type="checkbox"/> 広報広聴費	<input type="checkbox"/> 人件費
<input checked="" type="checkbox"/> 事務所費	<input type="checkbox"/> 事務費
【支払者名】 ※領収書等で確認できる場合は記入不要 山下 純	【支出額(政務活動費充当額)】 29,370 円

七十七銀行	振込金受取書(兼手数料受取書) 預金払戻請求書による振込受付書(兼手数料受取書)	手数料 440 円 後納
お振込先 七十七銀行	支店名	支店 (又は出張所)
お受取人 法人の場合は、(カ) 等略称でご記入ください おなまえ(漢字) 様	お振込先 カタカナで姓と名の間に1マスあけて左づめでご記入ください(濁点(゜)、半濁点(ㇿ)も1字) カタカナで姓と名の間に1マスあけて左づめでご記入ください(濁点(゜)、半濁点(ㇿ)も1字)	預金種目 普通(当座)貯蓄(その他) 振込金額 金額頭部の*記号は不要です
ご依頼人 おなまえ(漢字) 日中のご連絡先	ヤマシタ シュン 様	この振込金受取書または振込受付書は、振込ができない場合などに必要となりますので、大切に保管してください。

お振込先
★振込依頼書に記載相違等の不備がありました場合には、照会のために振込が遅延することがあります。
★通信機器回線の障害等やもを得ない事由により振込が遅延することもありますので、ご了承ください。

ATM 振込分

出納印 3. 8. 31 (2) 七十七銀行 仙台北MG157

収入印紙 17号 文庫

注: 預金払戻請求書により受付した場合は表題に○印を行い、印紙の貼付は行いません。

いつも七十七銀行をご利用くださりましてありがとうございます。

七十七銀行

事務所家賃 9月分 (振込手数料含)

※出張については、出張記録簿を作成し添付する。
※その他の支出については、支出の内容や具体の品名等を記入する。(領収書等で確認できる場合は記入不要)

【按分による支出】 ※按分により充当する場合に記入する。

按分率(A) (1 / 2) 領収書等の金額(B) (58,740 円)
按分による政務活動費の支出額(A) × (B) 29,370 円 (1円未満端数切り捨て)

【按分率が1/2を超える場合はその理由】

【用途項目】(該当する項目の□に✓をつける)

- 調査研究費 研修費 会議費 要請・陳情活動費 資料作成費
 資料購入費 広報広聴費 人件費 事務所費 事務費

【支払者名】 ※領収書等で確認できる場合は記入不要

【支出額(政務活動費充当額)】

28,330 円

※ 領収書その他の証拠書類の貼付欄(重ならないように貼付すること)

77 BANK キャッシュサービス
ご利用控え

毎度ご利用いただきありがとうございます。

お取引種別	振替	振替番号	お取引日付
お振込		0129229	03-09-01
銀行番号	ご預金店	科目	口座番号
			207
お振込金額		お振込手数料	
00500000000000100000000000		000000000000	
時刻	手数料	お取引金額	
11:11	¥440	¥50,000	
おつり	お振込手数料		
¥60			
手数料のうち振込手数料 ¥440			
000015			
カトウケンイチ 様			
カトウケンイチ 様			
電話番号 022-234-6478			

〒七十七銀行

77 BANK キャッシュサービス
ご利用控え

毎度ご利用いただきありがとうございます。

お取引種別	振替	振替番号	お取引日付
お振込		0129231	03-09-01
銀行番号	ご預金店	科目	口座番号
			207
お振込金額		お振込手数料	
000000000000006000200020000		000000000000	
時刻	手数料	お取引金額	
11:12	¥220	¥6,000	
おつり	お振込手数料		
¥0			
手数料のうち振込手数料 ¥220			
000016			
七十七銀行 中山支店 普通 5362385 ナカヤマフト"ウリソ タ"イヒヨウ マタ " 様 カトウケンイチ 様			
電話番号 022-279-5255			

〒七十七銀行

【用途の内容等】

事務所・駐車場 家賃 9月分

※出張については、出張記録簿を作成し添付する。

※その他の支出については、支出の内容や具体的品名等を記入する。(領収書等で確認できる場合は記入不要)

【按分による支出】 ※按分により充当する場合に記入する。

按分率(A) (1/2) 領収書等の金額(B) (56,660円)

按分による政務活動費の支出額(A) × (B) 28,330 円 (1円未満端数切り捨て)

【按分率が1/2を超える場合はその理由】

領収書等貼付用紙

整理番号 123

【使途項目】(該当する項目の□に✓をつける)	
<input type="checkbox"/> 調査研究費 <input type="checkbox"/> 研修費 <input type="checkbox"/> 会議費 <input type="checkbox"/> 要請・陳情活動費 <input type="checkbox"/> 資料作成費 <input type="checkbox"/> 資料購入費 <input type="checkbox"/> 広報広聴費 <input type="checkbox"/> 人件費 <input checked="" type="checkbox"/> 事務所費 <input type="checkbox"/> 事務費	
【支払者名】 ※領収書等で確認できる場合は記入不要 沼沢しんや	【支出額(政務活動費充当額)】 3,000 円
※ 領収書その他の証拠書類の貼付欄(重ならないように貼付すること)	

領 収 書

沼沢 真也 様

★ ￥6,000-

但し、 駐車場No.43として(2021年9月分)
上記の金額、正に領収致しました。

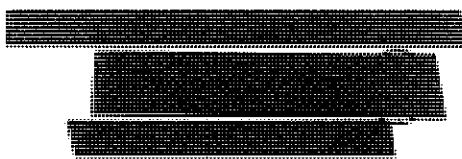

【使途の内容等】 事務所駐車場No.1 9月分 ※出張については、出張記録簿を作成し添付する。 ※その他の支出については、支出の内容や具体の品名等を記入する。(領収書等で確認できる場合は記入不要)
【按分による支出】 ※按分により充当する場合に記入する。 按分率(A) (1 / 2) 領収書等の金額(B) (6,000 円) 按分による政務活動費の支出額(A) × (B) 3,000 円 (1円未満端数切り捨て) 【按分率が1/2を超える場合はその理由】

【使途項目】(該当する項目の□に✓をつける)	
<input type="checkbox"/> 調査研究費	<input type="checkbox"/> 研修費
<input type="checkbox"/> 資料購入費	<input type="checkbox"/> 広報広聴費
<input type="checkbox"/> 会議費	<input type="checkbox"/> 要請・陳情活動費
<input type="checkbox"/> 人件費	<input type="checkbox"/> 資料作成費
	<input checked="" type="checkbox"/> 事務所費
	<input type="checkbox"/> 事務費
【支払者名】※領収書等で確認できる場合は記入不要 佐藤わか子	【支出額(政務活動費充当額)】 16,500 円

領 収 証

市民フォーラム仙台
佐藤わか子 様

金額	¥ 33,000
----	----------

但し、駐車料金として(令和3年9月分)

令和3年9月1日 上記の金額正に領収致しました

丸貿産商株式会社
〒980-0811
仙台市青葉区一番町2丁目5-5
TEL:022(227)6843
FAX:022(227)7246

※その他の支出については、支出の内容や具体的品名等を記入する。(領収書等で確認できる場合は記入不要)

【按分による支出】 ※按分により充当する場合に記入する。

按分率(A) (1 / 2) 領収書等の金額(B) (33,000 円)

按分による政務活動費の支出額(A) × (B) 16,500 円 (1円未満端数切り捨て)

【按分率が1/2を超える場合はその理由】

領収書等貼付用紙

整理番号 126

【使途項目】(該当する項目の□に✓をつける)	
<input type="checkbox"/> 調査研究費 <input type="checkbox"/> 研修費 <input type="checkbox"/> 会議費 <input type="checkbox"/> 要請・陳情活動費 <input type="checkbox"/> 資料作成費 <input type="checkbox"/> 資料購入費 <input type="checkbox"/> 広報広聴費 <input type="checkbox"/> 人件費 <input checked="" type="checkbox"/> 事務所費 <input type="checkbox"/> 事務費	
【支払者名】 ※領収書等で確認できる場合は記入不要 佐藤わか子	【支出額(政務活動費充当額)】 49,412 円

領 収 証

市民フォーラム仙台
佐藤わか子 様

金額	¥ 98,825
----	----------



但し、室料 (令和 3年 9月分) として

令和 3年 9月 / 日 上記の金額正に領収致しました

丸質産商株式会社
〒980-0811
仙台市青葉区一番町2丁目5-5
TEL:022(227)6843
FAX:022(227)7246

※その他の支出については、支出の内容や具体の品名等を記入する。(領収書等で確認できる場合は記入不要)

【按分による支出】 ※按分により充当する場合に記入する。

按分率(A) (1 / 2) 領収書等の金額(B) (98,825 円)
 按分による政務活動費の支出額(A) × (B) 49,412 円 (1円未満端数切り捨て)

【按分率が1/2を超える場合はその理由】

領収書等貼付用紙

整理番号 127

【使途項目】(該当する項目の□に✓をつける)	
<input type="checkbox"/> 調査研究費 <input type="checkbox"/> 研修費 <input type="checkbox"/> 会議費 <input type="checkbox"/> 要請・陳情活動費 <input type="checkbox"/> 資料作成費 <input type="checkbox"/> 資料購入費 <input type="checkbox"/> 広報広聴費 <input type="checkbox"/> 人件費 <input checked="" type="checkbox"/> 事務所費 <input type="checkbox"/> 事務費	
【支払者名】 ※領収書等で確認できる場合は記入不要 沼沢しんや	【支出額(政務活動費充当額)】 3,175 円
※ 領収書その他の証拠書類の貼付欄(重ならないように貼付すること)	
別紙の通り	
【使途の内容等】 事務所駐車場No.2 9月分	
※その他の支出については、支出の内容や具体の品名等を記入する。(領収書等で確認できる場合は記入不要)	
【按分による支出】 ※按分により充当する場合に記入する。 按分率(A) (1 / 2) 領収書等の金額(B) (6,350 円) 按分による政務活動費の支出額(A) × (B) 3,175 円 (1円未満端数切り捨て)	
【按分率が1/2を超える場合はその理由】	

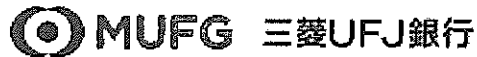
整理番号127**検索結果表示(詳細)**

取引種類	マイパターン
受付番号	20210903-002
受付日時	2021年9月3日 14時45分
処理(予定)日	2021年9月3日
状況	取引完了
取引方法	インターネット

！ 予定日の表示となりますので、お取引の時間によっては実際の取引日と異なる場合がございます。

お取引詳細情報

取引種類	マイパターン(振込)
マイパターン名	2: 駐車場代
振込先口座	三菱UFJ銀行 めいげつ支店 普通 3925920 カ)エポスカード
引落口座	████████████████████
振込依頼人名	ヌマザワ シンヤ
振込依頼人電話番号	████████████████████
振込金額	6,350円
振込手数料	0円
引落金額合計	6,350円

Copyright(c) 2021 MUFG Bank, Ltd. All rights reserved.

【使途項目】(該当する項目の□に✓をつける)

- 調査研究費 研修費 会議費 要請・陳情活動費 資料作成費
- 資料購入費 広報広聴費 人件費 事務所費 事務費

【支払者名】 ※領収書等で確認できる場合は記入不要

渡辺敬信

【支出額(政務活動費充当額)】

4,482 円

※ 領収書その他の証拠書類の貼付欄(重ならないように貼付すること)

電気料金振替払込請求書兼受領証(振込金兼手数料受領書)

口座記号 番号	02290-9- 950001	加入者名 東北電力株式会社	
払込 金額	¥ 8 9 6 4	延滞利息(前掲) 円	814
令和 3年 8月分	XXXXXXXXXXXXXXXXXXXX		
支払期日	令和 3年 9月24日 渡辺 敬信様		
支払期日を過ぎてお支払いいただいた場合は、原則として、年10%(1日あたり約0.03%)の延滞利息を、次回の電気料金に加算してご請求させていただきます。			
副 契約種別	金額 円	消費税率相当額(再掲)	材料費掛増額(再掲)
0 従量灯B	2916	265	-135
1 低圧電力	6048	549	-293

本証により集金員が収納することはありません。

上記金額を受領いたしました。

 東北電力株式会社

金額を訂正したもの 取納印
のないものは無効です
また 小切手不渡りの場合も
無効です。

収入
印紙

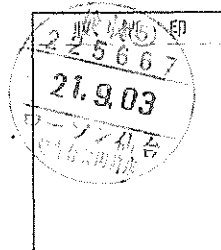

(お客さま控)

【使途の内容等】

事務所電気料金 8月分

※出張については、出張記録簿を作成し添付する。

※その他の支出については、支出の内容や具体の品名等を記入する。(領収書等で確認できる場合は記入不要)

【按分による支出】 ※按分により充当する場合に記入する。

按分率(A) (1 / 2) 領収書等の金額(B) (8,964 円)

按分による政務活動費の支出額(A) × (B) 4,482 円 (1円未満端数切り捨て)

【按分率が1/2を超える場合はその理由】

領収書等貼付用紙

整理番号 129

【使途項目】(該当する項目の□に✓をつける)

- 調査研究費 研修費 会議費 要請・陳情活動費 資料作成費
- 資料購入費 広報広聴費 人件費 事務所費 事務費

【支払者名】 ※領収書等で確認できる場合は記入不要

沼沢しんや

【支出額(政務活動費充当額)】

30,165 円

※ 領収書その他の証拠書類の貼付欄(重ならないように貼付すること)

77 BANK キャッシュサービス
ご利用控え

毎度ご利用いただきありがとうございます。

お取引種別	振込	処理番号	お取引日付
	お振込	0115235	03-09-03
銀行番号	支店番号	引当・口座番号	ご振込額
			207
お取引金額		お取引後の残高	
前	当	前	当
500円	100円	500円	100円
時刻	手数料	お取引金額	
14:33	¥330	¥60,000	
お取引後		お取引後の残高	

手数料のうち振込手数料		¥330	
		000070	
ヌマサワ ツヤ 様			
ヌマサワ ツヤ 様			
電話番号 022-308-7617			

【使途の内容等】

事務所家賃 8月分
(振込手数料含)

※出張については、出張記録簿を作成し添付する。

※その他の支出については、支出の内容や具体的品名等を記入する。(領収書等で確認できる場合は記入不要)

【按分による支出】 ※按分により充当する場合に記入する。

按分率(A) (1 / 2) 領収書等の金額(B) (60,330 円)

按分による政務活動費の支出額(A) × (B) 30,165 円 (1円未満端数切り捨て)

【按分率が1/2を超える場合はその理由】

【使途項目】(該当する項目の□に✓をつける)

- 調査研究費 研修費 会議費 要請・陳情活動費 資料作成費
- 資料購入費 広報広聴費 人件費 事務所費 事務費

【支払者名】 ※領収書等で確認できる場合は記入不要

細野たかし

【支出額(政務活動費充当額)】

1,483 円

※ 領収書その他の証拠書類の貼付欄(重ならないように貼付すること)

電気料金振替払込請求書兼受領証(振込金兼手数料受領書)

<input type="checkbox"/> 座記号 番	02290-9- 950001	加入者名 東北電力株式会社	
払込金額	¥ 2 9 6 6	手数料(再掲)	269
令和 3年 9月分	[REDACTED]		
支払期日	[REDACTED]		
令和 3年 10月 6日	細野 敬士様		
支払期日を過ぎてお支払いいただいた場合は、原則として、年10% (1日あたり約0.03%) の延滞利息を、今回の電気料金に加算してご請求させていただきます。			
契約種別	金額	円	消費税率(再掲)
0従量灯B	2966	269	-65

本証により集金員が収納することはありません。

上記金額を受領いたしました。

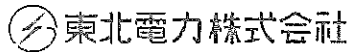

金額を訂正したもの 収納印
のないものは無効です
また 小切手不渡りの場合も
無効です。

収入
印紙

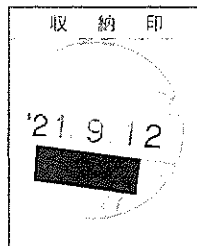

2021.9.12支払分
セブンイレブン

(お客さま控)

【使途の内容等】

事務所電気料金 9月分

※出張については、出張記録簿を作成し添付する。

※その他の支出については、支出の内容や具体の品名等を記入する。(領収書等で確認できる場合は記入不要)

【按分による支出】 ※按分により充当する場合に記入する。

按分率(A) (1 / 2) 領収書等の金額(B) (2,966 円)

按分による政務活動費の支出額(A) × (B) 1,483 円 (1円未満端数切り捨て)

【按分率が1/2を超える場合はその理由】

領収書等貼付用紙

整理番号 132

【用途項目】(該当する項目の□に✓をつける)

- 調査研究費 研修費 会議費 要請・陳情活動費 資料作成費
- 資料購入費 広報広聴費 人件費 事務所費 事務費

【支払者名】 ※領収書等で確認できる場合は記入不要

貞宗けんじ

【支出額(政務活動費充当額)】

1,234 円

※ 領収書その他の証拠書類の貼付欄(重ならないように貼付すること)

電気料金振替払込請求書兼受領証(振込金兼手数料受領書)

<input type="checkbox"/> 口座記号 番号	02290-9- 950001	加入者名 東北電力株式会社	本証により集金員が収納することはありません。
払込金額	¥ 2 4 6 8 224	消費税率(%)	
令和 3年 9月分			
支払期日	令和 3年 10月 4日	貞宗 健司様	
別 契約種別	金額 円	消費税率(%)	消費税率(%)
0従量灯B	2468 224	-57	

上記金額を受領いたしました

 東北電力株式会社

金額を訂正したものは無効です
また、小切手不渡りの場合も無効です

収入
印紙

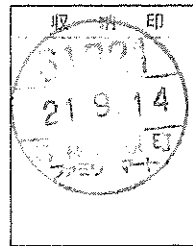

お客様さま控

【用途の内容等】

事務所電気料金 9月分

※出張については、出張記録簿を作成し添付する。

※その他の支出については、支出の内容や具体的品名等を記入する。(領収書等で確認できる場合は記入不要)

【按分による支出】 ※按分により充当する場合に記入する。

按分率(A) (1 / 2)

領収書等の金額(B) (2,468 円)

按分による政務活動費の支出額(A) × (B)

1,234 円 (1円未満端数切り捨て)

【按分率が1/2を超える場合はその理由】

領収書等貼付用紙

整理番号 133

【使途項目】(該当する項目の□に✓をつける)

- 調査研究費 研修費 会議費 要請・陳情活動費 資料作成費
- 資料購入費 広報広聴費 人件費 事務所費 事務費

【支払者名】 ※領収書等で確認できる場合は記入不要

山下 純

【支出額(政務活動費充当額)】

4,510 円

※ 領収書その他の証拠書類の貼付欄(重ならないように貼付すること)

77 **キャッシュサービス**
ご利用控え

※ 領収書としてご利用いただきありがとうございます。

お取引種別	種番	処理番号	お取引日付
お振込	0020535	03-09-17	
銀行番号	支店	科目・口座番号	物別
			271
00000000000090000000020000			
時刻	手数料	お取引金額	
11:54	¥220	¥8,800	
お釣り ¥0			
手数料のうち振込手数料			¥220
			000051
七十七銀行			
宮町支店			
普通 5016442			
カミネキ ッコウムテン ファーストハイツ			
タカネ 様			
ヤマタ ッコウ 様			
電話番号 [REDACTED]			

【使途の内容等】

事務所駐車場 10月分
(振込手数料含)

※その他の支出については、支出の内容や具体の品名等を記入する。(領収書等で確認できる場合は記入不要)

【按分による支出】 ※按分により充当する場合に記入する。

按分率(A) (1 / 2) 領収書等の金額(B) (9,020 円)

按分による政務活動費の支出額(A) × (B) 4,510 円 (1円未満端数切り捨て)

【按分率が1/2を超える場合はその理由】

領収書等貼付用紙

整理番号 135

【使途項目】(該当する項目の□に✓をつける)

- 調査研究費 研修費 会議費 要請・陳情活動費 資料作成費
- 資料購入費 広報広聴費 人件費 事務所費 事務費

【支払者名】 ※領収書等で確認できる場合は記入不要

沼沢しんや

【支出額(政務活動費充当額)】

3,046 円

※ 領収書その他の証拠書類の貼付欄(重ならないように貼付すること)

電気料金払込金受領証(領収証)

払込人名 沼沢 しんや 様

お電話番号 [REDACTED]

領収金額 6093円 (うち消費税等相当額) 550円

領収月分 令和 3年 7月分

契約種別 従量電灯B 契約容量 40A

上記金額を受領いたしました。

金額を訂正したものは、コンビ・エンスス/A受付店印のないものは無効です。
※証により集金員が収納するとはありません。

東北電力株式会社
仙台南営業所

☎ 0570-02-4165

令和 3年 9月 8日作成 40222

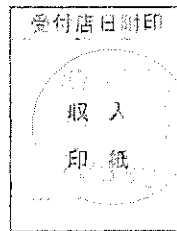

お客さま控

2021.9.19支払分
ミニストップ上飯田店

【使途の内容等】

事務所電気料金 7月分

※出張については、出張記録簿を作成し添付する。

※その他の支出については、支出の内容や具体の品名等を記入する。(領収書等で確認できる場合は記入不要)

【按分による支出】 ※按分により充当する場合に記入する。

按分率(A) (1 / 2) 領収書等の金額(B) (6,093 円)

按分による政務活動費の支出額(A) × (B) 3,046 円 (1円未満端数切り捨て)

【按分率が1/2を超える場合はその理由】

領収書等貼付用紙

整理番号 136

【使途項目】(該当する項目の□に✓をつける)

- 調査研究費 研修費 会議費 要請・陳情活動費 資料作成費
- 資料購入費 広報広聴費 人件費 事務所費 事務費

【支払者名】 ※領収書等で確認できる場合は記入不要

細野たかし

【支出額(政務活動費充当額)】

2,860 円

※ 領収書その他の証拠書類の貼付欄(重ならないように貼付すること)

77 BANK キャッシュサービス
ご利用控え

毎度ご利用いただきありがとうございます。

お取引種別	振替	処理番号	お取引日付
お振込	0096456	03-09-21	
銀行番号	ご預金店	科目・口座番号	ご利用店
			207
お取扱通貨枚数		お取扱通貨枚数	
万円	五千円	二千円	千円
500円	100円	50円	10円
5円	1円		
001000000000	0000	010201000000	
時刻	手数料	お取引金額	
10:37	¥220	¥5,500	
おつり		お振込金額	
¥5,030		お振込金額	
手数料のうち振込手数料		¥220	
		000021	
ホリノ タカシ 様			
電話番号			

セブン銀行

裏面も合せてご確認ください。

【使途の内容等】

事務所駐車場 10月分
(振込手数料含)

※出張については、出張記録簿を作成し添付する。

※その他の支出については、支出の内容や具体的品名等を記入する。(領収書等で確認できる場合は記入不要)

【按分による支出】 ※按分により充当する場合に記入する。

按分率(A) (1 / 2) 領収書等の金額(B) (5,720 円)

按分による政務活動費の支出額(A) × (B) 2,860 円 (1円未満端数切り捨て)

【按分率が1/2を超える場合はその理由】

領収書等貼付用紙

整理番号 137

【使途項目】(該当する項目の□に✓をつける)

- 調査研究費 研修費 会議費 要請・陳情活動費 資料作成費
- 資料購入費 広報広聴費 人件費 事務所費 事務費

【支払者名】 ※領収書等で確認できる場合は記入不要

【支出額(政務活動費充当額)】

2,170 円

※ 領収書その他の証拠書類の貼付欄(重ならないように貼付すること)

電気料金振替払込請求書兼受領証(振込金兼手数料受領書)

<input type="checkbox"/> 座記号 番	02290-9- 950001	加入者名 東北電力株式会社	
払込 金額	¥ 4 3 4 1	394	
令和 3年 9月分	[REDACTED]		
支払期日	令和 3年10月14日 加藤 健一様		
支払期日を過ぎてお支払いいただいた場合は、原則として、年10% (1日あたり約0.03%)の延滞利息を、次回の電気料金に加算してご請求させていただきます。			
副 契約種別	金額	円	消費税率(当額) 消費税(当額) 燃料費調整額(再掲) 停電料(当額) 再掲
0従量灯B	4341	394	-117

本証により集金員が収納することはありません。

上記金額を受領いたしました。

 東北電力株式会社

金額を訂正したもの 収納印
のないものは無効です
また、小切手不渡りの場合も
無効です。

収入
印紙

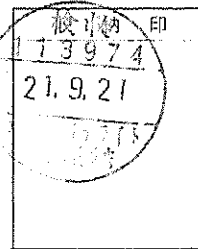

(お客さま控)

【使途の内容等】

※出張については、出張記録簿を作成し添付する。

※その他の支出については、支出の内容や具体の品名等を記入する。(領収書等で確認できる場合は記入不要)

【按分による支出】 ※按分により充当する場合に記入する。

按分率(A) (1/2) 領収書等の金額(B) (4,341 円)

按分による政務活動費の支出額(A) × (B) 2,170 円 (1円未満端数切り捨て)

【按分率が1/2を超える場合はその理由】

【使途項目】(該当する項目の□に✓をつける)

- 調査研究費 研修費 会議費 要請・陳情活動費 資料作成費
- 資料購入費 広報広聴費 人件費 事務所費 事務費

【支払者名】 ※領収書等で確認できる場合は記入不要

小野寺健

【支出額(政務活動費充当額)】

1,260 円

※ 領収書その他の証拠書類の貼付欄(重ならないように貼付すること)

電気料金振替払込請求書兼受領証(振込金兼手数料受領書)

□座記番号	02290-9- 950001	加入者名	東北電力株式会社
払込金額	¥ 2 5 2 0	消費税等相当額(再掲) 円	229
令和 3年 9月分	お客さま番号		
支払期日	回数(当票所記)和(町字)街区(住)層(控)調		
令和 3年10月 7日	おのぞら健事務所様		
支払期日を過ぎてお支払いいただいた場合は、原則として、年10% (1日あたり約0.03%) の延滞利息を、次回の電気料金に加算してご請求させていただきます。			
副	契約種別	金額 円	消費税等相当額(再掲) 円
0	従量灯B	2520	229
			-92

上記金額を受領いたしました。

 東北電力株式会社

金額を訂正したもの、収納印のないものは無効です。また、小切手不渡りの場合も無効です。

収入印紙

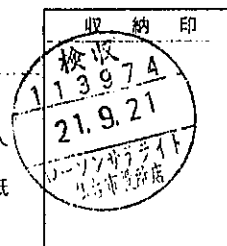

(お客さま控)

本証により集金員が収納することはありません。

【使途の内容等】

※出張については、出張記録簿を作成し添付する。

※その他の支出については、支出の内容や具体の品名等を記入する。(領収書等で確認できる場合は記入不要)

【按分による支出】 ※按分により充当する場合に記入する。

按分率(A) (1/2) 領収書等の金額(B) (2,520 円)

按分による政務活動費の支出額(A) × (B) 1,260 円 (1円未満端数切捨て)

【按分率が1/2を超える場合はその理由】

領収書等貼付用紙

整理番号 139

【使途項目】(該当する項目の□に✓をつける)

- 調査研究費 研修費 会議費 要請・陳情活動費 資料作成費
- 資料購入費 広報広聴費 人件費 事務所費 事務費

【支払者名】 ※領収書等で確認できる場合は記入不要

細野たかし

【支出額(政務活動費充当額)】

43,120 円

※ 領収書その他の証拠書類の貼付欄(重ならないように貼付すること)

77 BANK キャッシュサービス
ご利用控え

毎度ご利用いただきありがとうございます。

お取引種別	機番	処理番号	お取引日付
お振込	009	6454	03-09-21
銀行番号	ご預金店	科目・口座番号	ご利用店
			207
お取戻紙幣枚数		お取戻紙幣枚数	
万円	五千円	二千円	千円
500円	100円	50円	10円
5円	1円		
009	00000000	00000000	00000000
時刻	手数料	お取引金額	
10:36	¥440	¥85,800	
おつり		※ 相対利率の利率高	
¥3,760			
手数料のうち振込手数料		¥440	
		000020	
七十七銀行 加茂出張所 普通 5125057 カ.チヨウメイトチ 様 ホリノ タカツ 様			
電話番号		[REDACTED]	

お振込先・お振替先明細をご案内

七十七銀行

裏面も含せてご確認ください。

【使途の内容等】

事務所家賃 10月分
(振込手数料含)

※出張については、出張記録簿を作成し添付する。

※その他の支出については、支出の内容や具体的品名等を記入する。(領収書等で確認できる場合は記入不要)

【按分による支出】 ※按分により充当する場合に記入する。

按分率(A) (1 / 2) 領収書等の金額(B) (86,240 円)

按分による政務活動費の支出額(A) × (B) 43,120 円 (1円未満端数切り捨て)

【按分率が1/2を超える場合はその理由】

領収書等貼付用紙

整理番号 140

【使途項目】(該当する項目の□に✓をつける)

- 調査研究費 研修費 会議費 要請・陳情活動費 資料作成費
- 資料購入費 広報広聴費 人件費 事務所費 事務費

【支払者名】 ※領収書等で確認できる場合は記入不要

【支出額(政務活動費充当額)】

27,115 円

※ 領収書その他の証拠書類の貼付欄(重ならないように貼付すること)

77 **キャッシュサービス**
ご利用控え

※ 現金に利用の際は必ずお控えください

お取引種別	振替	処理番号	お取引日付
お振込	0127878	03-09-22	
銀行番号	ご請求店	振込・口座番号	金額
			207
お振込元振替	お振込先振替	お振込金額	
09:19	¥330	¥53,900	
手数料のうち振込手数料		¥330	
		000006	

様

オノテラ ケン 様

電話番号

〒七十七銀行

【使途の内容等】

事務所家賃 9月分

※出張については、出張記録簿を作成し添付する。

※その他の支出については、支出の内容や具体の品名等を記入する。(領収書等で確認できる場合は記入不要)

【按分による支出】 ※按分により充当する場合に記入する。

按分率(A) (1/2) 領収書等の金額(B) (54,230 円)

按分による政務活動費の支出額(A) × (B) 27,115 円 (1円未満端数切捨て)

【按分率が1/2を超える場合はその理由】

領収書等貼付用紙

整理番号 141

【使途項目】(該当する項目の□に✓をつける)

- 調査研究費 研修費 会議費 要請・陳情活動費 資料作成費
- 資料購入費 広報広聴費 人件費 事務所費 事務費

【支払者名】 ※領収書等で確認できる場合は記入不要

渡辺敬信

【支出額(政務活動費充当額)】

25,565 円

※ 領収書その他の証拠書類の貼付欄(重ならないように貼付すること)

77 BANK キャッシュサービス
ご利用控え

毎度ご利用いただきありがとうございます。

お取引種別		機器	処理番号	お取引日付	
お振込			0099856	03-09-22	
銀行番号	ご預金店	科目・口座番号		ご利用店	
				207	
お取引残高枚数			お取引繰戻枚数		
万円	千円	百円	500円	100円	50円
005	000	000	001	000	101
時刻		手数料		お取引金額	
10:13		¥770		¥50,360	
おつり		お取引金額の初繰高			
¥20					
手数料のうち振込手数料		¥770			
		000017			
三菱UFJ銀行					
すずかぜ支店					
普通 4781751					
か)イワール様					
ワタナベ タカノ 様					
電話番号 022-781-7518					

七十七銀行 裏面も合せてご覧ください。

【使途の内容等】

事務所家賃 9月分
水道料金 7-8月分(360円含)別紙の通り
(振込手数料含)

※出張については、出張記録簿を作成し添付する。
※その他の支出については、支出の内容や具体の品名等を記入する。(領収書等で確認できる場合は記入不要)

【按分による支出】 ※按分により充当する場合に記入する。

按分率(A) (1 / 2) 領収書等の金額(B) (51,130 円)
按分による政務活動費の支出額(A) × (B) 25,565 円 (1円未満端数切り捨て)

【按分率が1/2を超える場合はその理由】

令和3年9月9日

101-A 号室

渡辺たかのぶ 様

株式会社 エイブル宮城の萩大通り店
仙台市宮城野区萩野町2-1-1 渡辺ビル1F

TEL 022-782-8860

委託業者:株式会社 大晃

TEL:022-396-1023

水道使用料のご請求書

平素は、弊社管理物件にご入居頂きまして誠にありがとうございます。

今回の使用量及び金額は以下の通りとなります。

今回使用水量

今回指針 105 m³ 2021/8/121 m³前回指針 104 m³ 2021/6/16

※ 今回請求額 360 円

※使用水量が「0」でも基本料金は発生いたします。

今回ご使用料金 円

前回までの不足・未納分 円

預かり金残金 円

引落しは 9/27になります。(家賃と同時引落し)

<振込先口座>

三菱UFJ銀行 やまびこ支店(店番805)

普通口座 2340275

口座名義 カ)エイブル

※ご記帳いただき、お引落されていない場合のみお振込みください

※お振込みの際はご契約者様名でお願いします。手数料は借主様ご負担にて
お願い致します。

領収書等貼付用紙

整理番号 142

【用途項目】(該当する項目の□に✓をつける)

- 調査研究費 研修費 会議費 要請・陳情活動費 資料作成費
- 資料購入費 広報広聴費 人件費 事務所費 事務費

【支払者名】 ※領収書等で確認できる場合は記入不要

郷古正太郎

【支出額(政務活動費充当額)】

3,419 円

※ 領収書その他の証拠書類の貼付欄(重ならないように貼付すること)

電気料金振替払込請求書兼受領証(振込金兼手数料受領書)

口座記号 番号	02290-9- 950001	加入者名 東北電力株式会社	
払込 金額	¥ 6 8 3 9	請求料(前掲)円	延滞利息(前掲)円 621
令和 3年 9月分	XXXXXXXXXX		
支払期日	令和 3年10月14日		
支払先	ごうこ 正太郎様		
支払期日を過ぎてお支払いいただいた場合は、原則として、年10% (1日あたり約0.03%) の延滞利息を、次回の電気料金に加算してご請求させていただきます。			
副 契約種別	金額	円	請求料(前掲)円 6839
0 従量灯 B			621
			-225

本証により集金員が収納することはありません。

上記金額を受領いたしました。

 東北電力株式会社

金額を訂正したもの、収納印のないものは無効です
また、小切手不渡りの場合も無効です

収入
印紙

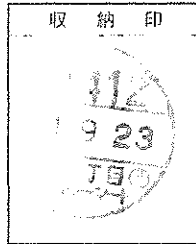

2021.9.23支払分
ファミリーマート川平一丁目

(お客さま控)

【用途の内容等】

事務所電気料金 9月分

※その他の支出については、支出の内容や具体的品名等を記入する。(領収書等で確認できる場合は記入不要)

【按分による支出】 ※按分により充当する場合に記入する。

按分率(A) (1 / 2) 領収書等の金額(B) (6,839 円)

按分による政務活動費の支出額(A) × (B) 3,419 円 (1円未満端数切り捨て)

【按分率が1/2を超える場合はその理由】

領収書等貼付用紙

整理番号 143

【使途項目】(該当する項目の□に✓をつける)

- 調査研究費 □ 研修費 □ 会議費 □ 要請・陳情活動費 □ 資料作成費
- 資料購入費 □ 広報広聴費 □ 人件費 事務所費 □ 事務費

【支払者名】 ※領収書等で確認できる場合は記入不要

貞宗けんじ

【支出額(政務活動費充当額)】

2,148 円

※ 領収書その他の証拠書類の貼

水道料金・下水道使用料納入通知書兼領収書 ㊤

加入者 仙台市水道局 02260-2-960200

貞宗 健司 様

令和 3年 9月 21日

下記の請求金額を

明細書にお支払ください。

仙台市水道事業管理者

お客さま番号

仙台市太白区長町3丁目8-32

装置
場所

使用 貞宗 健司 様
者名

請求内訳	№25031508063		
使用年月分	水量	水道料金	下水道使用料
R03年08月～ R03年09月分	0	2750	1546
合計		2750	1546
内消費税・地方消費税相当額		250	140
請求額(円)		4,296	

納入期限 令和 3年10月 7日

※部分払いはできません。

※領収日付印のないもの、金額を訂正したものは無効です。

*上記の金額を領収いたしました。

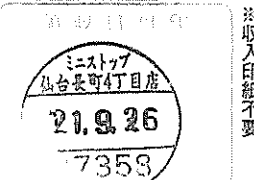

※収入印紙不要

【使途の内容等】

事務所水道料金 8-9月分

三菱UFJニコス㈱

仙台市水道局南料金センター

☎ 022-304-0023 (直通)

*領収書はお客さまが大切に保管してください。
(お書き事控え)

※その他の支出については、支出の内容や具体的品名等を記入する。(領収書等で確認できる場合は記入不要)

【按分による支出】 ※按分により充当する場合に記入する。

按分率(A) (1 / 2) 領収書等の金額(B) (4,296 円)

按分による政務活動費の支出額(A) × (B) 2,148 円 (1円未満端数切り捨て)

【按分率が1/2を超える場合はその理由】

領収書等貼付用紙

整理番号 144

【使途項目】(該当する項目の□に✓をつける)

- 調査研究費 研修費 会議費 要請・陳情活動費 資料作成費
- 資料購入費 広報広聴費 人件費 事務所費 事務費

【支払者名】 ※領収書等で確認できる場合は記入不要

村上かずひこ

【支出額(政務活動費充当額)】

1,570 円

※ 領収書その他の証拠書類の貼付欄(重ならないように貼付すること)

電気料金振替払込請求書兼受領証(振込金兼手数料受領書)

口座記号 番号	02290-9- 950001	加入者名 東北電力株式会社	
払込金額	¥ 3 1 4 0	消費税率相当額(再掲) 円	延滞利息(再掲) 円
		285	
令和 3年 9月分	[住所] 〇〇市〇〇区〇〇丁目〇〇番〇〇		
支払期日			
令和 3年10月18日	村上 一彦様		
支払期日を過ぎてお支払いいただいた場合は、原則として、年10% (1日あたり約0.03%) の延滞利息を、次回の電気料金に加算してご請求させていただきます。			
副	契約種別	金額 円	消費税率相当額(再掲) 円
0	従量灯C	3140	285
			-24

本証により集金員が収納することはありません。

上記金額を受領いたしました。

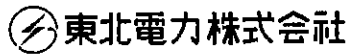

金額を訂正したもの、収納印のないものは無効です。また、小切手不渡りの場合も無効です。

収入印紙

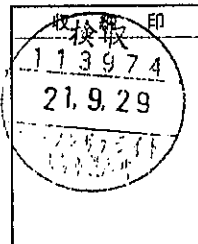

(お客さま控)

【使途の内容等】

事務所電気料金 9月分

※その他の支出については、支出の内容や具体的品名等を記入する。(領収書等で確認できる場合は記入不要)

【按分による支出】 ※按分により充当する場合に記入する。

按分率(A) (1 / 2) 領収書等の金額(B) (3,140 円)

按分による政務活動費の支出額(A) × (B) 1,570 円 (1円未満端数切り捨て)

【按分率が1/2を超える場合はその理由】

領収書等貼付用紙

整理番号 145

【使途項目】(該当する項目の□に✓をつける)

- 調査研究費 研修費 会議費 要請・陳情活動費 資料作成費
- 資料購入費 広報広聴費 人件費 事務所費 事務費

【支払者名】 ※領収書等で確認できる場合は記入不要

村上千枝

【支出額(政務活動費充当額)】

30,165 円

※ 領収書その他の証拠書類の貼付欄(重ならないように貼付すること)

77 BANK キャッシュサービス
ご利用控え

専らご利用いただきありがとうございます。

お取引種別	機器	他照番号	お取引日付
お振込	0094240	03-09-29	
銀行振替	支店	科目	口座番号
			207
時刻	手数料	お取引金額	
12:28	¥330	¥60,000	

手数料のうち振込手数料		¥330	
		000032	
七十七銀行 本店営業部 普通 7948263 I. トライメテア 様			
ムラカミ カスビコ 様			
電話番号 022-234-3437			

【使途の内容等】

事務所家賃 9月分
(振込手数料含)

※その他の支出については、支出の内容や具体的品名等を記入する。(領収書等で確認できる場合は記入不要)

【按分による支出】 ※按分により充当する場合に記入する。

按分率(A) (1 / 2) 領収書等の金額(B) (60,330 円)

按分による政務活動費の支出額(A) × (B) 30,165 円 (1円未満端数切り捨て)

【按分率が1/2を超える場合はその理由】

領収書等貼付用紙

整理番号 146

【使途項目】(該当する項目の□に✓をつける)	
<input type="checkbox"/> 調査研究費 <input type="checkbox"/> 研修費 <input type="checkbox"/> 会議費 <input type="checkbox"/> 要請・陳情活動費 <input type="checkbox"/> 資料作成費 <input type="checkbox"/> 資料購入費 <input type="checkbox"/> 広報広聴費 <input type="checkbox"/> 人件費 <input checked="" type="checkbox"/> 事務所費 <input type="checkbox"/> 事務費	
【支払者名】 ※領収書等で確認できる場合は記入不要 沼沢しんや	【支出額(政務活動費充当額)】 3,000 円
※ 領収書その他の証拠書類の貼付欄(重ならないように貼付すること)	

領 収 書

沼沢 真也 様

★ ¥6,000-

但し、 駐車場No.43として(2021年10月分)
上記の金額、正に領収致しました。

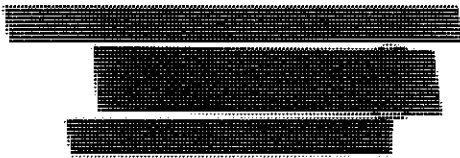
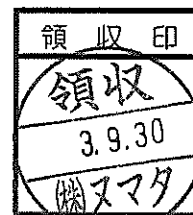

【使途の内容等】 事務所駐車場No.1 10月分 ※その他の支出については、支出の内容や具体的品名等を記入する。(領収書等で確認できる場合は記入不要)
【按分による支出】 ※按分により充当する場合に記入する。 按分率(A) (1 / 2) 領収書等の金額(B) (6,000 円) 按分による政務活動費の支出額(A) × (B) <u>3,000 円</u> (1円未満端数切り捨て) 【按分率が1/2を超える場合はその理由】

領収書等貼付用紙

整理番号 147

<p>【使途項目】(該当する項目の□に✓をつける)</p> <p> <input type="checkbox"/> 調査研究費 <input type="checkbox"/> 研修費 <input type="checkbox"/> 会議費 <input type="checkbox"/> 要請・陳情活動費 <input type="checkbox"/> 資料作成費 <input type="checkbox"/> 資料購入費 <input type="checkbox"/> 広報広聴費 <input type="checkbox"/> 人件費 <input checked="" type="checkbox"/> 事務所費 <input type="checkbox"/> 事務費 </p>	
<p>【支払者名】 ※領収書等で確認できる場合は記入不要</p> <p>沼沢しんや</p>	<p>【支出額(政務活動費充当額)】</p> <p>3,175 円</p>
<p>※ 領収書その他の証拠書類の貼付欄(重ならないように貼付すること)</p> <p>別紙の通り</p>	
<p>【使途の内容等】</p> <p>事務所駐車場No.2 10月分</p>	
<p>※その他の支出については、支出の内容や具体の品名等を記入する。(領収書等で確認できる場合は記入不要)</p>	
<p>【按分による支出】 ※按分により充当する場合に記入する。</p> <p>按分率(A) (1 / 2) 領収書等の金額(B) (6,350 円)</p> <p>按分による政務活動費の支出額(A) × (B) <u>3,175 円</u> (1円未満端数切り捨て)</p> <p>【按分率が1/2を超える場合はその理由】</p>	

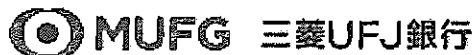
整理番号 147**検索結果表示(詳細)**

取引種類	マイパターン
受付番号	20210930-002
受付日時	2021年9月30日 11時10分
処理(予定)日	2021年9月30日
状況	取引完了
取引方法	インターネット

! 予定日の表示となりますので、お取引の時間によっては実際の取引日と異なる場合がございます。

お取引詳細情報

取引種類	マイパターン(振込)
マイパターン名	2:駐車場代
振込先口座	三菱UFJ銀行 めいげつ支店 普通 3925920 カ)エポスカード
引落口座	████████████████████
振込依頼人名	ヌマザワ シンヤ
振込依頼人電話番号	████████████████
振込金額	6,350円
振込手数料	0円
引落金額合計	6,350円

Copyright(c) 2021 MUFG Bank, Ltd. All rights reserved.

領収書等貼付用紙

整理番号 149

【使途項目】(該当する項目の□に✓をつける)

- 調査研究費 研修費 会議費 要請・陳情活動費 資料作成費
- 資料購入費 広報広聴費 人件費 事務所費 事務費

【支払者名】 ※領収書等で確認できる場合は記入不要

【支出額(政務活動費充当額)】

20,000 円

※ 領収書その他の証拠書類の貼付欄(重ならないように貼付すること)

領 収 証 安 孫 子 雅 浩 様 No. _____

金額

¥40000

内 訳

現金 _____

小切手 /

手形 /

但事務所家賃(水道光熱費駐車場一台含む)

令和3年9月30日 上記正に領収いたしました

消費税額等(%) _____

消費税額等(%) _____

登録番号

GR1920

【使途の内容等】

家賃 9月分

※出張については、出張記録簿を作成し添付する。

※その他の支出については、支出の内容や具体の品名等を記入する。(領収書等で確認できる場合は記入不要)

【按分による支出】 ※按分により充当する場合に記入する。

按分率(A) (1/2) 領収書等の金額(B) (40,000 円)

按分による政務活動費の支出額(A) × (B) 20,000 円 (1円未満端数切り捨て)

【按分率が1/2を超える場合はその理由】

【使途項目】(該当する項目の□に✓をつける)

- 調査研究費 研修費 会議費 要請・陳情活動費 資料作成費
- 資料購入費 広報広聴費 人件費 事務所費 事務費

【支払者名】 ※領収書等で確認できる場合は記入不要

沼沢しんや

【支出額(政務活動費充当額)】

30,165 円

※ 領収書その他の証拠書類の貼付欄(重ならないように貼付すること)

77 BANK キャッシュサービス
ご利用控え

毎度ご利用いただきありがとうございます

お取引種別	口座	通帳番号	お取引日付
お振込	011	3620	03-09-30
銀行振替	ご預金店	科目・口座番号	ご利用G
			207
お取引金額	お振込金額	お振込手数料	
500円	1000円	500円	1000円
5000円	10000円	5000円	10000円
時刻	手数料	お取引金額	
11:51	¥330	¥60,000	
おつり	お取引後の残高		

手数料のうち振込手数料		¥330	
		000098	
様			
ヌマサワ ツツヤ 様			
電話番号 022-308-7617			

ア七十七銀行

【使途の内容等】

事務所家賃 9月分
(振込手数料含)

※その他の支出については、支出の内容や具体の品名等を記入する。(領収書等で確認できる場合は記入不要)

【按分による支出】 ※按分により充当する場合に記入する。

按分率(A) (1 / 2) 領収書等の金額(B) (60,330 円)

按分による政務活動費の支出額(A) × (B) 30,165 円 (1円未満端数切り捨て)

【按分率が1/2を超える場合はその理由】

領収書等貼付用紙

整理番号 151

【使途項目】(該当する項目の□に✓をつける)

- 調査研究費 研修費 会議費 要請・陳情活動費 資料作成費
- 資料購入費 広報広聴費 人件費 事務所費 事務費

【支払者名】 ※領収書等で確認できる場合は記入不要

鈴木すみえ

【支出額(政務活動費充当額)】

27,610 円

※ 領収書その他の証拠書類の貼付欄(重ならないように貼付すること)

イオン銀行

ご利用明細 、ご利用いただきありがとうございます。

取扱店	機番	取引年月日	時刻	通番	銀行番号(旧番号)	科目・口座番号等
141	64	21. 9. 30	11:19	3081		

お振込
お取引金額 ¥55,000
振込手数料 ¥220

お受取人

お振込依頼人
スズキスミエ 様

お取扱日 2021年 9月30日

イオン銀行 | ルヤクタ
☎0120-13-1089
力 下の紛失・盗難(ついで)
専用ダイヤル03-6832-1234(全国、連絡ください)
年中無休24時間受付(通話料は有料となります。)

\もうお使いですか?/\

お使いのスマートフォンが、すぐ“通帳”に!

通帳アプリ(iPhone)
(Android)

1分で設定完了!

すぐに「預金残高」と「入出金明細」が
確認でき、とっても便利です。

イオン銀行普通預金口座を
お持ちのお客さまであれば、
すぐにご利用いただけます!

通帳アプリの詳細・
ダウンロードはこちらまで
|イオン銀行 通帳アプリ|で検索|

【使途の内容等】

事務所家賃 10月分 50,000円
 駐車場No.1 10月分 5,000円
 (振込手数料含)

※その他の支出については、支出の内容や具体的品名等を記入する。(領収書等で確認できる場合は記入不要)

【按分による支出】 ※按分により充当する場合に記入する。

按分率(A) (1 / 2) 領収書等の金額(B) (55,220 円)
 按分による政務活動費の支出額(A) × (B) 27,610 円 (1円未満端数切り捨て)

【按分率が1/2を超える場合はその理由】

【使途項目】(該当する項目の□に✓をつける)	
<input type="checkbox"/> 調査研究費 <input type="checkbox"/> 研修費 <input type="checkbox"/> 会議費 <input type="checkbox"/> 要請・陳情活動費 <input type="checkbox"/> 資料作成費 <input type="checkbox"/> 資料購入費 <input type="checkbox"/> 広報広聴費 <input type="checkbox"/> 人件費 <input checked="" type="checkbox"/> 事務所費 <input type="checkbox"/> 事務費	
【支払者名】 ※領収書等で確認できる場合は記入不要 佐藤わか子	【支出額(政務活動費充当額)】 16,500 円

領 収 証

市民フォーラム仙台
 佐藤わか子 様

金 額	¥ 33,000
-----	----------

但し、駐車料金として(令和3年10月分)

令和 3 年 10 月 / 日 上記の金額正に領収致しました

丸貿産商株式会社

〒980-0811

仙台市青葉区一番町2丁目5-5

TEL:022(227)6843

FAX:022(227)7246

※その他の支出については、支出の内容や具体の品名等を記入する。(領収書等で確認できる場合は記入不要)

【按分による支出】 ※按分により充当する場合に記入する。

按分率(A) (1 / 2) 領収書等の金額(B) (33,000 円)

按分による政務活動費の支出額(A) × (B) 16,500 円 (1円未満端数切り捨て)

【按分率が1/2を超える場合はその理由】

【使途項目】(該当する項目の□に✓をつける)	
<input type="checkbox"/> 調査研究費	<input type="checkbox"/> 研修費
<input type="checkbox"/> 資料購入費	<input type="checkbox"/> 広報広聴費
<input type="checkbox"/> 会議費	<input type="checkbox"/> 人件費
<input type="checkbox"/> 要請・陳情活動費	<input type="checkbox"/> 資料作成費
<input checked="" type="checkbox"/> 事務所費	<input type="checkbox"/> 事務費
【支払者名】 ※領収書等で確認できる場合は記入不要 佐藤わか子	【支出額(政務活動費充当額)】 50,162 円

領 収 証

市民フォーラム仙台
佐藤わか子 様

金額	¥ 100,324
----	-----------



但し、室料 (令和 3年10月分) として

令和 3 年 10 月 / 日 上記の金額正に領収致しました

丸貿産商株式会社

〒 980-0811

仙台市青葉区一番町2丁目5-5

TEL:022(227)6843

FAX:022(227)7246

※その他の支出については、支出の内容や具体の品名等を記入する。(領収書等で確認できる場合は記入不要)

【按分による支出】 ※按分により充当する場合に記入する。

按分率(A) (1 / 2) 領収書等の金額(B) (100,324 円)

按分による政務活動費の支出額(A) × (B) 50,162 円 (1円未満端数切り捨て)

【按分率が1/2を超える場合はその理由】

【使途項目】(該当する項目の□に✓をつける)

- 調査研究費 研修費 会議費 要請・陳情活動費 資料作成費
- 資料購入費 広報広聴費 人件費 事務所費 事務費

【支払者名】 ※領収書等で確認できる場合は記入不要

鈴木すみえ

【支出額(政務活動費充当額)】

1,299 円

※ 領収書その他の証拠書類の貼

電気料金振替領収証

大友 澄恵 様

毎度お引立てをいただきありがとうございます。
下記のとおりお支払いいただきましたので、お知らせいたします。

令和 3 年	領 収 金 額	消費税等相当額(再掲)	延滞利息(再掲)
9 月分	(円) 2,598	(円) 236	(円) 0
振替日(領収日)	令和 3 年 10 月 6 日		

ご契約名義	鈴木 澄恵 様		
ご使用場所	仙台市若林区 三百人町 9 6 - 2		
ご指定の口座	金融機関名	お客様の個人情報保護のため、 口座番号等を非表示としております。	
	預金種別	**	口座番号 *****
	ご口座名義	大友 澄恵	

※口座番号等の表示をご希望の場合、裏面のお問合せ先までご連絡願います。

ご契約内容	お客様番号	[Redacted]									
	契約種別	00 従量電灯 B		契約容量	30 A		力率				
	1										
	2										
	3										

印紙税申告納付につき仙台北税務署承認済

【使途の内容等】

※次回の振替予定日は 令和 3 年 11 月 5 日 です。

Ⓜ 東北電力株式会社 令和 3 年 10 月 8 日作成

◆本状により集金員が直接収納することはありません◆

事務所電気料金 9 月分

※その他の支出については、支出の内容や具体の品名等を記入する。(領収書等で確認できる場合は記入不要)

【按分による支出】 ※按分により充当する場合に記入する。

按分率(A) (1 / 2) 領収書等の金額(B) (2,598 円)

按分による政務活動費の支出額(A) × (B) 1,299 円 (1円未満端数切り捨て)

【按分率が1/2を超える場合はその理由】

領収書等貼付用紙

整理番号 155

【使途項目】(該当する項目の□に✓をつける)

- 調査研究費 研修費 会議費 要請・陳情活動費 資料作成費
- 資料購入費 広報広聴費 人件費 事務所費 事務費

【支払者名】 ※領収書等で確認できる場合は記入不要

【支出額(政務活動費充当額)】

28,330 円

※ 領収書その他の証拠書類の貼付欄(重ならないように貼付すること)

77 BANK キャッシュサービス
ご利用控え

毎度ご利用いただきありがとうございます。

お取引種別	機番	処理番号	お取引日付
お振込	011	8401	03-10-07
銀行番号	ご預金店	科目・口座番号	ご利用店
			207
お取戻額積戻数		お取戻種別積戻数	
万円	五千円	三千円	千円
500円	100円	50円	10円
5円	1円		
005	000	000	000
01	000	000	000
時刻	手数料	お取引金額	
11:15	¥440	¥50,000	
おつり	お振込額		
¥60			
手数料のうち振込手数料		¥440	
		000015	
様 カトウケンイチ 様 電話番号 022-234-6478			
77 七十七銀行		裏面も含せてご覧ください。	

77 BANK キャッシュサービス
ご利用控え

毎度ご利用いただきありがとうございます。

お取引種別	機番	処理番号	お取引日付
お振込	011	8399	03-10-07
銀行番号	ご預金店	科目・口座番号	ご利用店
			207
お取戻額積戻数		お取戻種別積戻数	
万円	五千円	三千円	千円
500円	100円	50円	10円
5円	1円		
001	000	000	000
00	000	000	000
時刻	手数料	お取引金額	
11:13	¥220	¥6,000	
おつり	お振込額		
¥3,800			
手数料のうち振込手数料		¥220	
		000014	
七十七銀行 中山支店 普通 5362385 ナカヤマフト"ウサノ タ"イヒヨウ ヤマタ " 様 カトウケンイチ 様 電話番号 022-279-5255			
77 七十七銀行		裏面も含せてご覧ください。	

【使途の内容等】

事務所・駐車場 家賃 10月分

※出張については、出張記録簿を作成し添付する。

※その他の支出については、支出の内容や具体の品名等を記入する。(領収書等で確認できる場合は記入不要)

【按分による支出】 ※按分により充当する場合に記入する。

按分率(A) (1/2) 領収書等の金額(B) (56,660円)

按分による政務活動費の支出額(A) × (B) 28,330 円 (1円未満端数切り捨て)

【按分率が1/2を超える場合はその理由】

領収書等貼付用紙

整理番号 156

【使途項目】(該当する項目の□に✓をつける)

- 調査研究費 研修費 会議費 要請・陳情活動費 資料作成費
- 資料購入費 広報広聴費 人件費 事務所費 事務費

【支払者名】 ※領収書等で確認できる場合は記入不要

渡辺敬信

【支出額(政務活動費充当額)】

11,000 円

※ 領収書その他の証拠書類の貼付欄(重ならないように貼付すること)

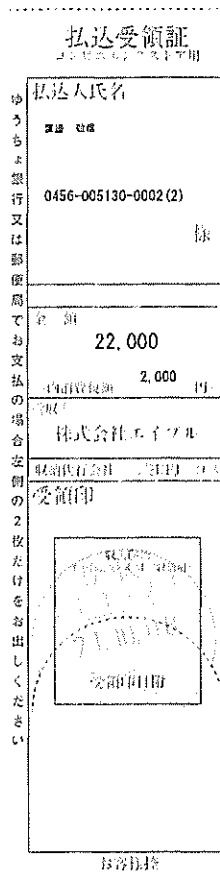

2021.10.8支払分
ローソンサテライト仙台市役所店

【使途の内容等】

事務所 更新事務手数料

※その他の支出については、支出の内容や具体の品名等を記入する。(領収書等で確認できる場合は記入不要)

【按分による支出】 ※按分により充当する場合に記入する。

按分率(A) (1 / 2) 領収書等の金額(B) (22,000 円)

按分による政務活動費の支出額(A) × (B) 11,000 円 (1円未満端数切り捨て)

【按分率が1/2を超える場合はその理由】

領収書等貼付用紙

整理番号 157

【使途項目】(該当する項目の□に✓をつける)

- 調査研究費 研修費 会議費 要請・陳情活動費 資料作成費
- 資料購入費 広報広聴費 人件費 事務所費 事務費

【支払者名】 ※領収書等で確認できる場合は記入不要

渡辺敬信

【支出額(政務活動費充当額)】

4,000 円

※ 領収書その他の証拠書類の貼付欄(重ならないように貼付すること)

電気料金振替払込請求書兼受領証(振込金兼手数料受領書)

口座記号 番	02290-9- 950001	加入者名 東北電力株式会社	
払込 金額	¥ 8 0 0 0	消費税率(再掲) 円	延滞利息(再掲) 円
令和 3年 9月分			
支払期日			
令和 3年10月25日	渡辺 敬信様		
支払期日を過ぎてお支払いいただいた場合は、原則として、年10% (1日あたり約0.03%)の延滞利息を、次回の電気料金に加算してご請求させていただきます。			
副 契約種別	金額 円	消費税等相当額(再掲)	材料費等(再掲)
0 従量灯B	3058	278	-102
1 低圧電力	4942	449	-144

本証により集金員が収納することはありません。

上記金額を受領いたしました



金額を訂正したもの、取納印のないものは無効です。また、小切手不渡りの場合も無効です

収入
印紙

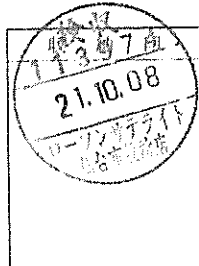

2021.10.8支払分
ローソンサテライト仙台市役所店

(お客さま控)

【使途の内容等】

事務所電気料金 9月分

※その他の支出については、支出の内容や具体の品名等を記入する。(領収書等で確認できる場合は記入不要)

【按分による支出】 ※按分により充当する場合に記入する。

按分率(A) (1 / 2) 領収書等の金額(B) (8,000 円)

按分による政務活動費の支出額(A) × (B) 4,000 円 (1円未満端数切り捨て)

【按分率が1/2を超える場合はその理由】

領収書等貼付用紙

整理番号 158

【使途項目】(該当する項目の□に✓をつける)

- 調査研究費 研修費 会議費 要請・陳情活動費 資料作成費
- 資料購入費 広報広聴費 人件費 事務所費 事務費

【支払者名】 ※領収書等で確認できる場合は記入不要

沼沢しんや

【支出額(政務活動費充当額)】

3,106 円

※ 領収書その他の証拠書類の貼付欄(重ならないように貼付すること)

電気料金払込金受領証(領収証)

払込人名 沼沢 しんや 様

お客様番号

領収金額 6213 円 (うち消費税等相当額) 561 円

領収月分 令和 3 年 8 月分

契約種別 従量電灯 B 契約容量 40 A

上記金額を受領いたしました。

金額を訂正したものは、コンビニエンスストア受付用紙のないものは無効です。本証より集金員が取納するとはありません。

東北電力株式会社
仙台南営業所

☎ 0570-02-4165

令和 3 年 10 月 12 日作成 40254

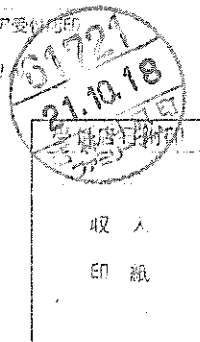

(お客様ま控)

2021.10.18支払分
ファミリーマート若林河原町

【使途の内容等】

事務所電気料金 8月分

※出張については、出張記録簿を作成し添付する。

※その他の支出については、支出の内容や具体的品名等を記入する。(領収書等で確認できる場合は記入不要)

【按分による支出】 ※按分により充当する場合に記入する。

按分率(A) (1 / 2) 領収書等の金額(B) (6,213 円)

按分による政務活動費の支出額(A) × (B) 3,106 円 (1円未満端数切り捨て)

【按分率が1/2を超える場合はその理由】

領収書等貼付用紙

整理番号 159

【使途項目】(該当する項目の□に✓をつける)

- 調査研究費 研修費 会議費 要請・陳情活動費 資料作成費
- 資料購入費 広報広聴費 人件費 事務所費 事務費

【支払者名】 ※領収書等で確認できる場合は記入不要

細野たかし

【支出額(政務活動費充当額)】

1,411 円

※ 領収書その他の証拠書類の貼付欄(重ならないように貼付すること)

電気料金振替払込請求書兼受領証(振込金兼手数料受領書)

口座記号 番 号	02290-9- 950001	加入者名	東北電力株式会社
払込金額	¥ 2 8 2 2	延滞利息(再掲) 円	256
令和 3年10月分		支払期日	令和 3年11月 5日
支払期日		支払者	細野 敬士様
副 契 約 種 別	金 額 円	消費税率増徴(再掲)	燃料費増徴(再掲)
0従量灯B	2822	256	-33

本証により集金員が収納することはありません。

上記金額を受領いたしました

 東北電力株式会社

金額を訂正したものは無効です
また、小切手不渡りの場合も無効です

取 入
印 紙

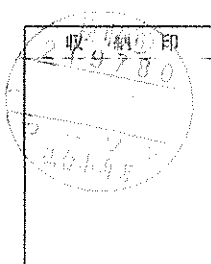

2021.10.14支払分
ローソン仙台小角店

【使途の内容等】

事務所電気料金 10月分

※その他の支出については、支出の内容や具体の品名等を記入する。(領収書等で確認できる場合は記入不要)

【按分による支出】 ※按分により充当する場合に記入する。

按分率(A) (1 / 2) 領収書等の金額(B) (2,822 円)

按分による政務活動費の支出額(A) × (B) 1,411 円 (1円未満端数切り捨て)

【按分率が1/2を超える場合はその理由】

領収書等貼付用紙

整理番号 160

【使途項目】(該当する項目の□に✓をつける)

- 調査研究費 研修費 会議費 要請・陳情活動費 資料作成費
- 資料購入費 広報広聴費 人件費 事務所費 事務費

【支払者名】 ※領収書等で確認できる場合は記入不要

【支出額(政務活動費充当額)】

27,115 円

※ 領収書その他の証拠書類の貼付欄(重ならないように貼付すること)

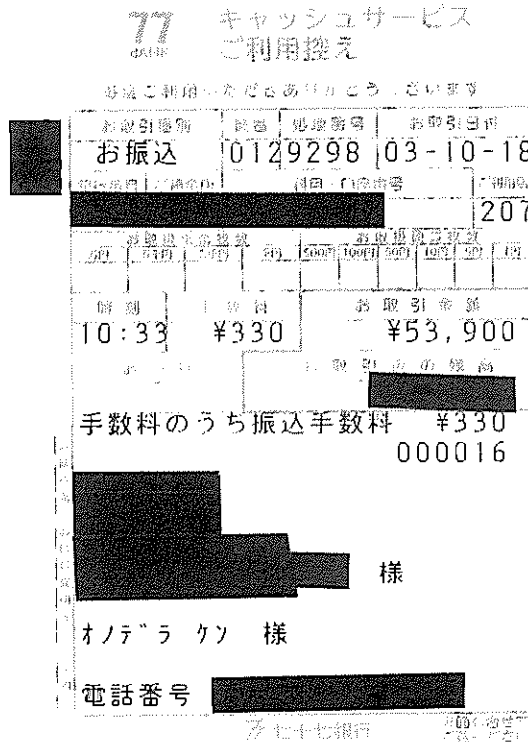

【使途の内容等】

事務所家賃 10月分

※出張については、出張記録簿を作成し添付する。

※その他の支出については、支出の内容や具体的品名等を記入する。(領収書等で確認できる場合は記入不要)

【按分による支出】 ※按分により充当する場合に記入する。

按分率(A) (1/2) 領収書等の金額(B) (54,230 円)

按分による政務活動費の支出額(A) × (B) 27,115 円 (1円未満端数切捨て)

【按分率が1/2を超える場合はその理由】

【使途項目】(該当する項目の□に✓をつける)

- 調査研究費 研修費 会議費 要請・陳情活動費 資料作成費
- 資料購入費 広報広聴費 人件費 事務所費 事務費

【支払者名】 ※領収書等で確認できる場合は記入不要

山下 純

【支出額(政務活動費充当額)】

2,535 円

※ 領収書その他の証拠書類の貼付欄(重ならないように貼付すること)

電気料金振替払込請求書兼受領証(振込金兼手数料受領書)

口座記号 番	02290-9- 950001	加入者名 東北電力株式会社	
払込金額	¥ 5 0 7 8	消費税等相当額(再掲) 円	延滞利息(再掲) 円
		460	8
令和 3年 9月分	お客さま番号 [REDACTED]		
支払期日	令和 3年10月18日 山下 純様		
支払期日を過ぎてお支払いいただいた場合は、原則として、年10% (1日あたり約0.03%) の延滞利息を、次回の電気料金に加算してご請求させていただきます。			
別	契約種別	金額 円	消費税等相当額(再掲) 円
0	従量灯B	5078	460
			燃料費調整額(再掲) 円
			-159
			停電割引額(再掲) 円

本証により集金員が収納することはありません。

上記金額を受領いたしました。

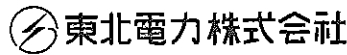

金額を訂正したものの、収納印のないものは無効です。また、小切手不渡りの場合も無効です。

(お客さま控)

収入印紙

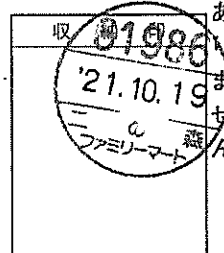

【使途の内容等】

事務所電気料金 9月分
(延滞利息8円除く)

※出張については、出張記録簿を作成し添付する。

※その他の支出については、支出の内容や具体の品名等を記入する。(領収書等で確認できる場合は記入不要)

【按分による支出】 ※按分により充当する場合に記入する。

按分率(A) (1 / 2) 領収書等の金額(B) (5,070 円)

按分による政務活動費の支出額(A) × (B) 2,535 円 (1円未満端数切り捨て)

【按分率が1/2を超える場合はその理由】

領収書等貼付用紙

整理番号 162

【使途項目】(該当する項目の□に✓をつける)

- 調査研究費 研修費 会議費 要請・陳情活動費 資料作成費
- 資料購入費 広報広聴費 人件費 事務所費 事務費

【支払者名】 ※領収書等で確認できる場合は記入不要

山下 純

【支出額(政務活動費充当額)】

4,510 円

※ 領収書その他の証拠書類の貼付欄(重ならないように貼付すること)

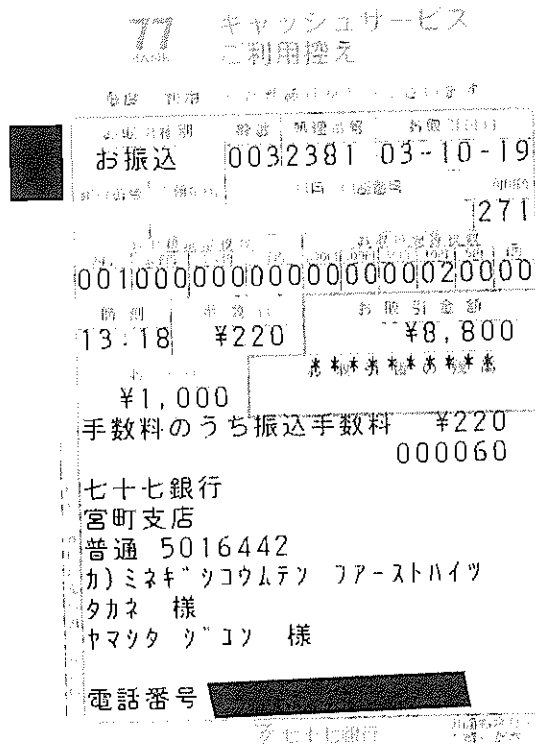

【使途の内容等】

事務所駐車場 / /月分
(振込手数料含)

※その他の支出については、支出の内容や具体の品名等を記入する。(領収書等で確認できる場合は記入不要)

【按分による支出】 ※按分により充当する場合に記入する。

按分率(A) (1 / 2) 領収書等の金額(B) (9,020 円)

按分による政務活動費の支出額(A) × (B) 4,510 円 (1円未満端数切り捨て)

【按分率が1/2を超える場合はその理由】

【使途項目】(該当する項目の□に✓をつける)

- 調査研究費 研修費 会議費 要請・陳情活動費 資料作成費
- 資料購入費 広報広聴費 人件費 事務所費 事務費

【支払者名】 ※領収書等で確認できる場合は記入不要

山下 純

【支出額(政務活動費充当額)】

30,869 円

※ 領収書その他の証拠書類の貼付欄(重ならないように貼付すること)

77 BANK キャッシュサービス
ご利用控え

毎度ご利用いただきありがとうございます。

お取引種別	欄番	処理番号	お取引日付
お振込	003	2383	03-10-19
銀行番号	ご預金店	科目・口座番号	ご利用店
			271
お取引紙幣枚数		お取引硬貨枚数	
万円	五千円	二千円	千円
500円	100円	50円	10円
5円	1円		
006000	000000	002000	0401000103
時刻	手数料	お取引金額	
13:21	¥440	¥61,998	
おつり	お振込手数料		
¥20			
手数料のうち振込手数料		¥440	
		000061	
様 ヤマタ ヲウゴ 様			
電話番号			

七十七銀行 印面を合せてご確認ください。

【使途の内容等】

事務所家賃 //月分 58,300円
水道料金 9-10月分 2,998円(振込手数料含)別紙の通り

※その他の支出については、支出の内容や具体の品名等を記入する。(領収書等で確認できる場合は記入不要)

【按分による支出】 ※按分により充当する場合に記入する。

按分率(A) (1 / 2) 領収書等の金額(B) (61,738 円)
按分による政務活動費の支出額(A) × (B) 30,869 円 (1円未満端数切り捨て)

【按分率が1/2を超える場合はその理由】

水道料金請求書

2021年10月 4日

ニューコーポ 木皿
101 号室
山下 純 様

9月 ~ 10月分

今回請求金額	3,698円
今回使用料金	2,998円
町内会費	700円

前回指針	3,835 m ³
今回指針	3,837 m ³
今回使用量	2 m ³

納付期限 2021年 10月31日

振込先
名義
口座番号

領収書等貼付用紙

【用途項目】(該当する項目の□に✓をつける)

- 調査研究費 研修費 会議費 要請・陳情活動費 資料作成費
- 資料購入費 広報広聴費 人件費 事務所費 事務費

【支払者名】 ※領収書等で確認できる場合は記入不要

【支出額(政務活動費充当額)】

2,003 円

※ 領収書その他の証拠書類の貼付欄(重ならないように貼付すること)

電気料金振替払込請求書兼受領証(振込金兼手数料受領書)

口座記号 番	02290-9- 950001	加入者名	東北電力株式会社		
払込 金額	¥ 4 0 0 7	消費税等相当額(再掲) 円	364	延滞利息(再掲) 円	
令和 3年10月分	お 客 さ ま 控				
支 払 期 日	〒 国 政 庁 第 一 局 第 一 町 字 第 一 区 住 居 技 術				
令和 3年11月15日	加藤 健一様				
支払期日を過ぎてお支払いいただいた場合は、原則として、年10% (1日あたり約0.03%) の延滞利息を、次回の電気料金に加算してご請求させていただきます。					
副	契約種別	金額 円	消費税等相当額(再掲)	燃料費調整額(再掲)	停電割引額(再掲)
0	従量灯B	4007	364	-57	

本証により集金員が収納することはありません。

上記金額を受領いたしました。



金額を訂正したものの、収納印のないものは無効です。また、小切手不渡りの場合も無効です。

収入
印紙

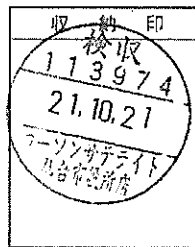

(お客さま控)

【用途の内容等】

※出張については、出張記録簿を作成し添付する。

※その他の支出については、支出の内容や具体の品名等を記入する。(領収書等で確認できる場合は記入不要)

【按分による支出】 ※按分により充当する場合に記入する。

按分率(A) (1/2) 領収書等の金額(B) (4,007 円)

按分による政務活動費の支出額(A) × (B) 2,003 円 (1円未満端数切り捨て)

【按分率が1/2を超える場合はその理由】

領収書等貼付用紙

整理番号 166

【使途項目】(該当する項目の□に✓をつける)

- 調査研究費 研修費 会議費 要請・陳情活動費 資料作成費
- 資料購入費 広報広聴費 人件費 事務所費 事務費

【支払者名】 ※領収書等で確認できる場合は記入不要

細野たかし

【支出額(政務活動費充当額)】

43,120 円

※ 領収書その他の証拠書類の貼付欄(重ならないように貼付すること)

77 BANK キャッシュサービス
ご利用控え

毎度ご利用いただきありがとうございます。

お取引種別	機番	処理番号	お取引日付
お振込	009	4626	03-10-21
銀行番号	ご預金店	科目・口座番号	ご利用店
			207
お取引原簿枚数		お取引原簿枚数	
万円	五千円	二千円	千円
500円	100円	50円	10円
5円	1円		
009	000	000	000
000	000	000	000
000	000	000	000
時刻	手数料	お取引金額	
11:09	¥440	¥85,800	
おつり		※お取引明細の枚数	
¥3,760			

手数料のうち振込手数料 ¥440
000023

七十七銀行
加茂出張所
普通 5125057
カ.チヨウメイトチ 様

ホソノ タカツ 様

電話番号 [REDACTED]

77 七十七銀行 裏面も合わせてご覧ください。

【使途の内容等】

事務所家賃 11月分
(振込手数料含)

※その他の支出については、支出の内容や具体の品名等を記入する。(領収書等で確認できる場合は記入不要)

【按分による支出】 ※按分により充当する場合に記入する。

按分率(A) (1 / 2) 領収書等の金額(B) (86,240 円)

按分による政務活動費の支出額(A) × (B) 43,120 円 (1円未満端数切り捨て)

【按分率が1/2を超える場合はその理由】

領収書等貼付用紙

整理番号 167

【使途項目】(該当する項目の□に✓をつける)

- 調査研究費 研修費 会議費 要請・陳情活動費 資料作成費
- 資料購入費 広報広聴費 人件費 事務所費 事務費

【支払者名】 ※領収書等で確認できる場合は記入不要

貞宗けんじ

【支出額(政務活動費充当額)】

47,315 円

※ 領収書その他の証拠書類の貼付欄(重ならないように貼付すること)

77 BANK キャッシュサービス
ご利用控え

毎度ご利用いただきありがとうございます。

お取引種別	機器	処理番号	お取引日付
お振込	0128019	03-10-21	
銀行番号	支店番号	種別	お取引日付
			207
お取引時刻	お取引金額	お取引後の残高	
10:28	¥330	¥94,300	
手数料のうち振込手数料		¥330	
		000016	

サタムネ クロソウ 様

電話番号 [REDACTED]

セブン銀行

【使途の内容等】

事務所家賃 11月分 80,000円

事務所駐車場 11月分 14,300円

(振込手数料含)

※その他の支出については、支出の内容や具体的な品名等を記入する。(領収書等で確認できる場合は記入不要)

【按分による支出】 ※按分により充当する場合に記入する。

按分率(A) (1 / 2) 領収書等の金額(B) (94,630 円)

按分による政務活動費の支出額(A) × (B) 47,315 円 (1円未満端数切り捨て)

【按分率が1/2を超える場合はその理由】

領収書等貼付用紙

整理番号 169

【使途項目】(該当する項目の□に✓をつける)

- 調査研究費 研修費 会議費 要請・陳情活動費 資料作成費
- 資料購入費 広報広聴費 人件費 事務所費 事務費

【支払者名】 ※領収書等で確認できる場合は記入不要

郷古正太郎

【支出額(政務活動費充当額)】

65,000 円

※ 領収書その他の証拠書類の貼付欄(重ならないように貼付すること)

領収証

郷古正太郎 様

No. _____

金額

¥130000-

内訳

現金

小切手

手形

但 11月12月家賃代金として。

3年10月27日 上記正に領収いたしました

消費税額等(%)

コクヨ ウケ-300

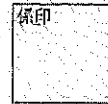
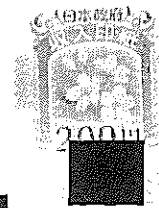

【使途の内容等】

事務所家賃 11・12月分

※その他の支出については、支出の内容や具体的品名等を記入する。(領収書等で確認できる場合は記入不要)

【按分による支出】 ※按分により充当する場合に記入する。

按分率(A) (1 / 2) 領収書等の金額(B) (130,000 円)

按分による政務活動費の支出額(A) × (B) 65,000 円 (1円未満端数切り捨て)

【按分率が1/2を超える場合はその理由】

領収書等貼付用紙

整理番号 170

【使途項目】(該当する項目の□に✓をつける)

- 調査研究費 研修費 会議費 要請・陳情活動費 資料作成費
- 資料購入費 広報広聴費 人件費 事務所費 事務費

【支払者名】 ※領収書等で確認できる場合は記入不要

村上千枝

【支出額(政務活動費充当額)】

1,575 円

※ 領収書その他の証拠書類の貼付欄(重ならないように貼付すること)

電気料金振替払込請求書兼受領証(振込金兼手数料受領書)

口座記号 番号	02290-9- 950001			加入者名 東北電力株式会社				
払込 金額	¥	3	1	5	1	消費税率相当額(再掲) 円	286	延滞利息(再掲) 円
令和 3年10月分	XXXXXXXXXX				同数(営業所) 市町村(町字) 街区(住居) 核(別)			
支払期日	令和 3年11月17日 村上 一彦様							
支払期日を過ぎてお支払いいただいた場合は、原則として、年10% (1日あたり約0.03%) の延滞利息を、次回の電気料金に加算してご請求させていただきます。								
副	契約種別	金額 円	消費税率相当額(再掲)	燃料費調整額(再掲)	停電割引額(再掲)			
0	従量灯C	3151	286	-14				

本証により集金員が収納することはありません。

上記金額を受領いたしました。

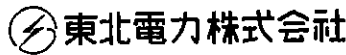

金額を訂正したものの、収納印のないものは無効です。
また、小切手不渡りの場合も無効です。

収入
印紙

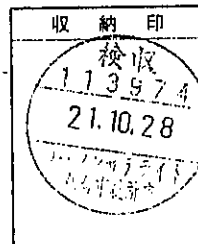

(お客さま控)

【使途の内容等】

事務所電気料金 10月分

※その他の支出については、支出の内容や具体の品名等を記入する。(領収書等で確認できる場合は記入不要)

【按分による支出】 ※按分により充当する場合に記入する。

按分率(A) (1 / 2) 領収書等の金額(B) (3,151 円)

按分による政務活動費の支出額(A) × (B) 1,575 円 (1円未満端数切り捨て)

【按分率が1/2を超える場合はその理由】

領収書等貼付用紙

整理番号 171

【使途項目】(該当する項目の□に✓をつける)

- 調査研究費 研修費 会議費 要請・陳情活動費 資料作成費
- 資料購入費 広報広聴費 人件費 事務所費 事務費

【支払者名】 ※領収書等で確認できる場合は記入不要

【支出額(政務活動費充当額)】

28,330 円

※ 領収書その他の証拠書類の貼付欄(重ならないように貼付すること)

77 BANK キャッシュサービス
ご利用控え

毎度ご利用いただきありがとうございます。

お取引種別	機番	処理番号	お取引日付
お振込	009	7454	03-10-28
銀行番号	ご預金店	科目・口座番号	ご利用店
			207
お取引種別		お取引種別	
万円	五千円	千円	500円
100円	50円	10円	5円
1円			
005000	000000	001000	000000
時刻	手数料	お取引金額	
14:38	¥440	¥50,000	
おつり		お取引金額の初繰高	
¥60			
手数料のうち振込手数料 ¥440			
000072			
カトウケンイチ 様			
カトウケンイチ 様			
電話番号 022-234-6478			

77 七十七銀行 裏面も合わせてご確認ください。

77 BANK キャッシュサービス
ご利用控え

毎度ご利用いただきありがとうございます。

お取引種別	機番	処理番号	お取引日付
お振込	009	7456	03-10-28
銀行番号	ご預金店	科目・口座番号	ご利用店
			207
お取引種別		お取引種別	
万円	五千円	千円	500円
100円	50円	10円	5円
1円			
001000	000000	001000	002000
時刻	手数料	お取引金額	
14:40	¥220	¥6,000	
おつり		お取引金額の初繰高	
¥4,300			
手数料のうち振込手数料 ¥220			
000073			
七十七銀行 中山支店 普通 5362385 ナカヤマフトウサン タイヒョウ ヤマタ 様 カトウケンイチ 様			
電話番号 022-279-5255			

77 七十七銀行 裏面も合わせてご確認ください。

【使途の内容等】

事務所・駐車場 家賃 11月分

※出張については、出張記録簿を作成し添付する。

※その他の支出については、支出の内容や具体の品名等を記入する。(領収書等で確認できる場合は記入不要)

【按分による支出】 ※按分により充当する場合に記入する。

按分率(A) (1/2) 領収書等の金額(B) (56,660円)

按分による政務活動費の支出額(A) × (B) 28,330 円 (1円未満端数切り捨て)

【按分率が1/2を超える場合はその理由】

領収書等貼付用紙

整理番号 172

【使途項目】(該当する項目の□に✓をつける)

- 調査研究費 研修費 会議費 要請・陳情活動費 資料作成費
- 資料購入費 広報広聴費 人件費 事務所費 事務費

【支払者名】 ※領収書等で確認できる場合は記入不要

村上千枝

【支出額(政務活動費充当額)】

30,165 円

※ 領収書その他の証拠書類の貼付欄(重ならないように貼付すること)

77 キャッシュサービス
ご利用控え

添付ご利用いただきありがとうございます。

お取引種別	暗証	他店番号	お取引日付
お振込	0127010	03-10-28	
銀行番号	支店番号	科目	利用店
			207
お取引金額	お振込手数料	お振込手数料	
600	330	5000	1000
13:41	¥330	¥60,000	
あつり	お取引後の残高		

手数料のうち振込手数料		¥330	
		000059	
七十七銀行 本店営業部 普通 7948263 1. トライメテ"イア 様 ムラカミ カス"ヒコ 様 電話番号 022-234-3437			

【使途の内容等】

事務所家賃 10月分
(振込手数料含)

※その他の支出については、支出の内容や具体的品名等を記入する。(領収書等で確認できる場合は記入不要)

【按分による支出】 ※按分により充当する場合に記入する。

按分率(A) (1 / 2) 領収書等の金額(B) (60,330 円)

按分による政務活動費の支出額(A) × (B) 30,165 円 (1円未満端数切り捨て)

【按分率が1/2を超える場合はその理由】

領収書等貼付用紙

整理番号 173

【使途項目】(該当する項目の□に✓をつける)

- 調査研究費 研修費 会議費 要請・陳情活動費 資料作成費
- 資料購入費 広報広聴費 人件費 事務所費 事務費

【支払者名】 ※領収書等で確認できる場合は記入不要

渡辺敬信

【支出額(政務活動費充当額)】

25,385 円

※ 領収書その他の証拠書類の貼付欄(重ならないように貼付すること)

77 BANK キャッシュサービス
ご利用控え

毎度ご利用いただきありがとうございます。

お取引種別	機番	処理番号	お取引日付
お振込	009	7355	03-10-28
銀行番号	ご預金店	科目・口座番号	ご利用店
			207
お取引残高枚数		お取引積戻枚数	
万円	五千円	二千円	千円
500円	100円	50円	10円
5円	1円		
005	000	000	001
000	020	002	000
000			
時刻	手数料	お取引金額	
13:23	¥770	¥50,000	
おつり		お振込金額のお振込高	
¥450			
手数料のうち振込手数料 ¥770			
000051			
三菱UFJ銀行			
すずかぜ支店			
普通 4781751			
か) Eイフル 様			
ワタナベ タカノブ 様			
電話番号 022-781-7518			

お振込先のお振込先明細書に
お振込先のお振込先明細書に
お振込先のお振込先明細書に
お振込先のお振込先明細書に

〒七十七銀行 裏面も合せてご覧ください。

【使途の内容等】

事務所家賃 10月分
(振込手数料含)

※その他の支出については、支出の内容や具体の品名等を記入する。(領収書等で確認できる場合は記入不要)

【按分による支出】 ※按分により充当する場合に記入する。

按分率(A) (1 / 2) 領収書等の金額(B) (50,770 円)

按分による政務活動費の支出額(A) × (B) 25,385 円 (1円未満端数切り捨て)

【按分率が1/2を超える場合はその理由】

領収書等貼付用紙

整理番号 174

【使途項目】(該当する項目の□に✓をつける)

- 調査研究費 研修費 会議費 要請・陳情活動費 資料作成費
- 資料購入費 広報広聴費 人件費 事務所費 事務費

【支払者名】 ※領収書等で確認できる場合は記入不要

沼沢しんや

【支出額(政務活動費充当額)】

30,165 円

※ 領収書その他の証拠書類の貼付欄(重ならないように貼付すること)

77 キャッシュサービス
DANK ご利用控え

毎度ご利用いただきありがとうございます。

お取引種別	種番	処理番号	お取引日付
お振込	0097464	03-10-28	
銀行番号	ご預金店	科目・口座番号	ご利用店
			207
時間	手数料	お取引金額	
14:46	¥330	¥60,000	
お取り		お取引額の残高	

手数料のうち振込手数料		¥330	
		000074	
様			
ヌマガワ ウツワ 様			
電話番号 022-308-7617			

〒七十七銀行 窓口もあわせてご利用ください。

【使途の内容等】

事務所家賃 10月分
(振込手数料含)

※その他の支出については、支出の内容や具体の品名等を記入する。(領収書等で確認できる場合は記入不要)

【按分による支出】 ※按分により充当する場合に記入する。

按分率(A) (1 / 2) 領収書等の金額(B) (60,330 円)

按分による政務活動費の支出額(A) × (B) 30,165 円 (1円未満端数切り捨て)

【按分率が1/2を超える場合はその理由】

領収書等貼付用紙

整理番号 176

【使途項目】(該当する項目の□に✓をつける)	
<input type="checkbox"/> 調査研究費 <input type="checkbox"/> 研修費 <input type="checkbox"/> 会議費 <input type="checkbox"/> 要請・陳情活動費 <input type="checkbox"/> 資料作成費 <input type="checkbox"/> 資料購入費 <input type="checkbox"/> 広報広聴費 <input type="checkbox"/> 人件費 <input checked="" type="checkbox"/> 事務所費 <input type="checkbox"/> 事務費	
【支払者名】 ※領収書等で確認できる場合は記入不要 沼沢しんや	【支出額(政務活動費充当額)】 3,000 円
※ 領収書その他の証拠書類の貼付欄(重ならないように貼付すること)	

領 収 書

沼沢 真也 様

★ ¥6,000-

但し、 駐車場No.43として(2021年11月分)
上記の金額、正に領収致しました。

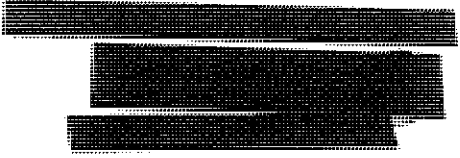
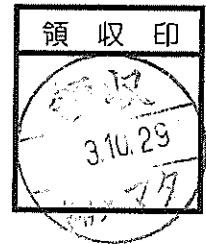

【使途の内容等】 事務所駐車場No.1 11月分
※その他の支出については、支出の内容や具体の品名等を記入する。(領収書等で確認できる場合は記入不要)
【按分による支出】 ※按分により充当する場合に記入する。 按分率(A) (1 / 2) 領収書等の金額(B) (6,000 円) 按分による政務活動費の支出額(A) × (B) 3,000 円 (1円未満端数切り捨て)
【按分率が1/2を超える場合はその理由】

領収書等貼付用紙

整理番号 177

【使途項目】(該当する項目の□に✓をつける)

- 調査研究費 研修費 会議費 要請・陳情活動費 資料作成費
- 資料購入費 広報広聴費 人件費 事務所費 事務費

【支払者名】 ※領収書等で確認できる場合は記入不要

【支出額(政務活動費充当額)】

20,000 円

※ 領収書その他の証拠書類の貼付欄(重ならないように貼付すること)

領 収 証 安 孫 子 雅 浩 様 No. _____

金額

¥ 40,000

内 訳

現金 _____

小切手 / _____

手形 / _____

但事務所家賃(水道光熱費駐車場一台含む)

令和3年10月30日 上記正に領収いたしました

消費税額等(%) _____

消費税額等(%) _____

収入印紙



登録番号 _____

GR1620

【使途の内容等】

家賃 10月分

※出張については、出張記録簿を作成し添付する。

※その他の支出については、支出の内容や具体的品名等を記入する。(領収書等で確認できる場合は記入不要)

【按分による支出】 ※按分により充当する場合に記入する。

按分率(A) (1/2) 領収書等の金額(B) (40,000 円)

按分による政務活動費の支出額(A) × (B) 20,000 円 (1円未満端数切り捨て)

【按分率が1/2を超える場合はその理由】

【使途項目】(該当する項目の□に✓をつける)

- 調査研究費 研修費 会議費 要請・陳情活動費 資料作成費
- 資料購入費 広報広聴費 人件費 事務所費 事務費

【支払者名】 ※領収書等で確認できる場合は記入不要
鈴木すみえ

【支出額(政務活動費充当額)】
27,566 円

※ 領収書その他の証拠書類の貼付欄(重ならないように貼付すること)

ご利用明細 ご利用いただきありがとうございます。 **イオン銀行**

取引店番号 120 7521 取引年月日 10.31 時刻 16:19 通番 1707 銀行番号店番号 [] 科目・口座番号等 [] *

<p>お振込み</p> <p>お取引金額 ¥55,000</p> <p>振込手数料 ¥132</p> <p style="text-align: right;">お受取人</p> <p>[] 様</p> <p style="text-align: right;">お振込依頼人</p> <p>ス*キスミエ 様</p> <p style="text-align: center;">お取扱日 2021年10月31日</p> <p style="font-size: small;">イオン銀行コールセンター ☎0120-13-1089 カードの紛失・盗難については 専用ダイヤル03-6832-1234に至急ご連絡ください。 年中無休24時間受付(通話料は有料となります。)</p>	<p style="text-align: center;">\もうお使いですか?/\</p> <p style="text-align: center;">お使いのスマートフォンが、すぐ“通帳”に!</p> <p style="text-align: center;">通帳アプリ(iPhone/Android)</p> <p style="text-align: center;">1分で設定完了!</p> <p style="text-align: center;">すぐに「預金残高」と「入出金明細」が 確認でき、とっても便利です。</p> <p style="font-size: small;">イオン銀行普通預金口座を お持ちのお客さまであれば、 すぐにご利用いただけます!</p> <p style="font-size: small;">通帳アプリの詳細・ ダウンロードはこちらまで</p> <p style="font-size: small;">☞イオン銀行 通帳アプリで検索!</p>
--	--

【使途の内容等】

事務所家賃 11月分 50,000円

駐車場No.1 11月分 5,000円

(振込手数料含)

※その他の支出については、支出の内容や具体の品名等を記入する。(領収書等で確認できる場合は記入不要)

【按分による支出】 ※按分により充当する場合に記入する。

按分率(A) (1 / 2) 領収書等の金額(B) (55,132 円)

按分による政務活動費の支出額(A) × (B) 27,566 円 (1円未満端数切り捨て)

【按分率が1/2を超える場合はその理由】

【用途項目】(該当する項目の□に✓をつける)	
<input type="checkbox"/> 調査研究費 <input type="checkbox"/> 研修費 <input type="checkbox"/> 会議費 <input type="checkbox"/> 要請・陳情活動費 <input type="checkbox"/> 資料作成費 <input type="checkbox"/> 資料購入費 <input type="checkbox"/> 広報広聴費 <input type="checkbox"/> 人件費 <input checked="" type="checkbox"/> 事務所費 <input type="checkbox"/> 事務費	
【支払者名】 ※領収書等で確認できる場合は記入不要 佐藤わか子	【支出額(政務活動費充当額)】 2,200 円

領 収 証

市民フォーラム仙台

佐藤わか子 様

金額	¥ 4,400
----	---------

但し、蛍光灯代として

令和 3 年 11 月 / 日 上記の金額正に領収致しました

丸貿産商株式会社

〒980-0811

仙台市青葉区一番町2丁目5-5

TEL:022(227)6843

FAX:022(227)7246

※その他の支出については、支出の内容や具体的品名等を記入する。(領収書等で確認できる場合は記入不要)

【按分による支出】 ※按分により充当する場合に記入する。

按分率(A) (1 / 2) 領収書等の金額(B) (4,400 円)

按分による政務活動費の支出額(A)×(B) 2,200 円 (1円未満端数切り捨て)

【按分率が1/2を超える場合はその理由】

領収書等貼付用紙

整理番号 180

【使途項目】(該当する項目の□に✓をつける)	
□ 調査研究費	□ 研修費
□ 会議費	□ 要請・陳情活動費
□ 資料作成費	□ 資料購入費
□ 広報広聴費	□ 人件費
☑ 事務所費	□ 事務費
【支払者名】 ※領収書等で確認できる場合は記入不要 佐藤わか子	【支出額(政務活動費充当額)】 16,500 円

領 収 証

市民フォーラム仙台
佐藤わか子 様

金額	¥ 33,000
----	----------

但し、駐車料金として(令和3年11月分)

令和 3 年 / / 月 / 日 上記の金額正に領収致しました

丸貿産商株式会社
〒980-0811
仙台市青葉区一番町2丁目5-5
TEL:022(227)6843
FAX:022(227)7246

※その他の支出については、支出の内容や具体的品名等を記入する。(領収書等で確認できる場合は記入不要)

【按分による支出】 ※按分により充当する場合に記入する。

按分率(A) (1 / 2) 領収書等の金額(B) (33,000 円)

按分による政務活動費の支出額(A) × (B) 16,500 円 (1円未満端数切り捨て)

【按分率が1/2を超える場合はその理由】

領収書等貼付用紙

整理番号 181

【使途項目】(該当する項目の□に✓をつける)	
<input type="checkbox"/> 調査研究費 <input type="checkbox"/> 研修費 <input type="checkbox"/> 会議費 <input type="checkbox"/> 要請・陳情活動費 <input type="checkbox"/> 資料作成費 <input type="checkbox"/> 資料購入費 <input type="checkbox"/> 広報広聴費 <input type="checkbox"/> 人件費 <input checked="" type="checkbox"/> 事務所費 <input type="checkbox"/> 事務費	
【支払者名】 ※領収書等で確認できる場合は記入不要 佐藤わか子	【支出額(政務活動費充当額)】 49,317 円

領 収 証

市民フォーラム仙台
佐藤わか子 様

金額	¥ 98,634
----	----------



但し、室料 (令和 3年11月分) として

令和 3 年 // 月 / 日 上記の金額正に領収致しました

丸賀産商株式会社
〒980-0811
仙台市青葉区一番町2丁目5-5
TEL:022(227)6843
FAX:022(227)7246

※その他の支出については、支出の内容や具体の品名等を記入する。(領収書等で確認できる場合は記入不要)

【按分による支出】 ※按分により充当する場合に記入する。

按分率(A) (1 / 2) 領収書等の金額(B) (98,634 円)

按分による政務活動費の支出額(A) × (B) 49,317 円 (1円未満端数切り捨て)

【按分率が1/2を超える場合はその理由】

領収書等貼付用紙

整理番号 182

【使途項目】 (該当する項目の□に✓をつける) <input type="checkbox"/> 調査研究費 <input type="checkbox"/> 研修費 <input type="checkbox"/> 会議費 <input type="checkbox"/> 要請・陳情活動費 <input type="checkbox"/> 資料作成費 <input type="checkbox"/> 資料購入費 <input type="checkbox"/> 広報広聴費 <input type="checkbox"/> 人件費 <input checked="" type="checkbox"/> 事務所費 <input type="checkbox"/> 事務費	
【支払者名】 ※領収書等で確認できる場合は記入不要 沼沢しんや	【支出額(政務活動費充当額)】 3,175 円
※ 領収書その他の証拠書類の貼付欄(重ならないように貼付すること) 別紙の通り	
【使途の内容等】 事務所駐車場No.2 11月分	
※その他の支出については、支出の内容や具体の品名等を記入する。(領収書等で確認できる場合は記入不要)	
【按分による支出】 ※按分により充当する場合に記入する。 按分率(A) (1 / 2) 領収書等の金額(B) (6,350 円) 按分による政務活動費の支出額(A) × (B) 3,175 円 (1円未満端数切り捨て)	
【按分率が1/2を超える場合はその理由】	

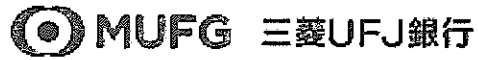
整理番号 182

検索結果表示(詳細)

取引種類	マイパターン
受付番号	20211102-002
受付日時	2021年11月2日 14時50分
処理(予定)日	2021年11月2日
状況	取引完了
取引方法	インターネット

! 予定日の表示となりますので、お取引の時間によっては実際の取引日と異なる場合がございます。

お取引詳細情報

取引種類	マイパターン(振込)
マイパターン名	2: 駐車場代
振込先口座	三菱UFJ銀行 めいげつ支店 普通 3925920 カ)エポスカード
引落口座	████████████████████
振込依頼人名	ヌマザワ シンヤ
振込依頼人電話番号	████████████████
振込金額	6,350円
振込手数料	0円
引落金額合計	6,350円

Copyright(c) 2021 MUFG Bank, Ltd. All rights reserved.

領収書等貼付用紙

整理番号 183

【使途項目】(該当する項目の□に✓をつける)

- 調査研究費 研修費 会議費 要請・陳情活動費 資料作成費
- 資料購入費 広報広聴費 人件費 事務所費 事務費

【支払者名】 ※領収書等で確認できる場合は記入不要

【支出額(政務活動費充当額)】

1,455 円

※ 領収書その他の証拠書類の貼付欄(重ならないように貼付すること)

水道料金・下水道使用料納入通知書兼領収書 ㊤

加入者 仙台市水道局 02260-2-960200

加藤 健一 様

令和 3年11月 1日

下記の請求金額を
期限内にお支払いください。

仙台市水道
事業管理者

お客さま番号

仙台市青葉区中山4丁目6-34

装置
場所

使用 加藤 健一 様
者名

請求内訳	No.25031892810		
使用年月分	水量	水道料金	下水道使用料
R03年09月～ R03年10月分	1	1364	1546
合計		1364	1546
内消費税・地方消費税相当額		124	140
請求額(円)		2,910	

納入期限 令和 3年11月22日

- ※部分払いはできません。
- ※領収日付印のないもの、金額を訂正したものは無効です。
- * 上記の金額を領収いたしました。

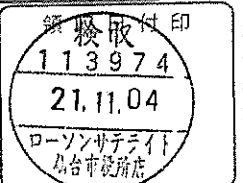

※収入印紙不要

【使途の内容等】

収納代行会社 三菱UFJニコス㈱

仙台市水道局北料金センター

☎ 022-371-8830 (直通)

*領収書はお客さまが大切に保管してください。

(お客さま控え)

※出張については、出張記録簿を作成し添付する。

※その他の支出については、支出の内容や具体の品名等を記入する。(領収書等で確認できる場合は記入不要)

【按分による支出】 ※按分により充当する場合に記入する。

按分率(A) (1 / 2) 領収書等の金額(B) (2,910 円)

按分による政務活動費の支出額(A) × (B) 1,455 円 (1円未満端数切り捨て)

【按分率が1/2を超える場合はその理由】

【使途項目】(該当する項目の□に✓をつける)

- 調査研究費 研修費 会議費 要請・陳情活動費 資料作成費
- 資料購入費 広報広聴費 人件費 事務所費 事務費

【支払者名】 ※領収書等で確認できる場合は記入不要

鈴木すみえ

【支出額(政務活動費充当額)】

1,198 円

※ 領収書その他の証拠書類

電気料金振替領収証

大友 澄恵 様

毎度お引立てをいただきありがとうございます。
下記のとおりお支払いいただきましたので、お知らせいたします。

令和 3年 10月分	領収金額 (円) 2,397	消費税等相当額(両担) (円) 217	延滞利息(両担) (円) 0
振替日(領収日) 令和 3年11月 5日			

ご契約名義	鈴木 澄恵 様		
ご使用場所	仙台市若林区 三百人町 96-2		
ご指定の口座	金融機関名	お客さまの個人情報保護のため、 口座番号等を非表示としております。	
	預金種別	**	口座番号 *****
	ご口座名義	大友 澄恵	

※口座番号等の表示をご希望の場合、裏面のお問合せ先までご連絡願います。

ご契約内容	お客さま番号	[Redacted]										
	契約種別	契約容量	力率									
	1	00 従量電灯B	30 A									
	2											
	3											
4												

印紙税申告納
付につき仙台北
税務署承認済

※次回の振替予定日は 令和 3年12月 6日 です。

ⓧ東北電力株式会社 令和 3年11月 9日作成

◆本状により集金員が直接収納することはありません◆

【使途の内容等】

事務所電気料金 10月分

※その他の支出については、支出の内容や具体的品名等を記入する。(領収書等で確認できる場合は記入不要)

【按分による支出】 ※按分により充当する場合に記入する。

按分率(A) (1 / 2) 領収書等の金額(B) (2,397 円)

按分による政務活動費の支出額(A) × (B) 1,198 円 (1円未満端数切り捨て)

【按分率が1/2を超える場合はその理由】

【使途項目】(該当する項目の□に✓をつける)

- 調査研究費 研修費 会議費 要請・陳情活動費 資料作成費
- 資料購入費 広報広聴費 人件費 事務所費 事務費

【支払者名】 ※領収書等で確認できる場合は記入不要

渡辺敬信

【支出額(政務活動費充当額)】

2,527 円

※ 領収書その他の証拠書類の貼付欄(重なる)

2021.11.9支払分
ローソンサテライト仙台市役所

賃貸契約に基づき貸借人が負担
する債務の一部を委託するため
の費用

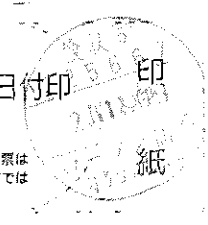
払込受領証	
<p>ご案内 2021年12月05日 以降もお住まいのお客様へ 年間保証委託料のご請求のお知らせです。 ※上記期日より前に解約される場合は、弊社まで ご連絡ください。 ※本状と行き違いの場合は何卒ご容赦ください。 ※途中解約における返金 はございません。</p>	
対 象 物 件	
渡辺ビル101A	
払込人氏名	金 額
渡邊 敬信様	10,110 円
受 取 人	
株式会社Casa	
取 納 代 行	
承 認 番 号	
0058752122	
<div style="display: flex; justify-content: center; align-items: center;"> <div style="text-align: center; margin-right: 10px;">取扱日付印</div>  </div> <p style="font-size: small; text-align: center;">金額訂正された払込票は コンビニエンスストアでは お取扱できません。</p> <p style="text-align: center;">紙</p> <p style="text-align: center;">(お客様控え)</p>	

【使途の内容等】

事務所 年間保証委託料
(2021.10-2022.9月分)

10,110×1/2 按分にて計上
(2021.10-2022.3 6ヶ月分)

※その他の支出については、支出の内容や具体的品名等を記入する。(領収書等で確認できる場合は記入不要)

【按分による支出】 ※按分により充当する場合に記入する。

按分率(A) (1 / 2) 領収書等の金額(B) (5,055 円)

按分による政務活動費の支出額(A)×(B) 2,527 円 (1円未満端数切り捨て)

【按分率が1/2を超える場合はその理由】

領収書等貼付用紙

【使途項目】(該当する項目の□に✓をつける)

- 調査研究費 研修費 会議費 要請・陳情活動費 資料作成費
- 資料購入費 広報広聴費 人件費 事務所費 事務費

【支払者名】 ※領収書等で確認できる場合は記入不要

渡辺敬信

【支出額(政務活動費充当額)】

3,301 円

※ 領収書その他の証拠書類の貼付欄(重ならないように貼付すること)

電気料金振替払込請求書兼受領証(振込金兼手数料受領書)

口座記号 番号	02290-9- 950001	加入者名	東北電力株式会社
払込 金額	¥ 6 6 0 2	消費税率相当額(再掲) 円	延滞利息(再掲) 円
			599
令和 3年10月分	XXXXXXXXXXXXXXXXXXXX		
支払期日	令和 3年11月22日		
支払先	渡辺 敬信様		
支払期日を過ぎてお支払いいただいた場合は、原則として、年10%(1日あたり約0.03%)の延滞利息を、次回の電気料金に加算してご請求させていただきます。			
別	契約種別	金額 円	消費税率相当額(再掲) 資料費(再掲) 停電引当額(再掲)
0	従量灯B	2760	250 -49
1	低圧電力	3842	349 -48

本証により集金員が収納することはありません。

上記金額を受領いたしました。

 東北電力株式会社

金額を訂正したものの 収納印
のないものは無効です。
また、小切手不渡りの場合も
無効です

収入
印紙

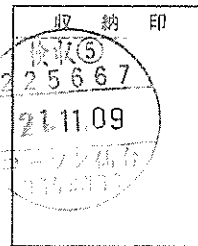

(お客さま控)

【使途の内容等】

事務所電気料金 10月分

※その他の支出については、支出の内容や具体的品名等を記入する。(領収書等で確認できる場合は記入不要)

【按分による支出】 ※按分により充当する場合に記入する。

按分率(A) (1 / 2) 領収書等の金額(B) (6,602 円)

按分による政務活動費の支出額(A) × (B) 3,301 円 (1円未満端数切り捨て)

【按分率が1/2を超える場合はその理由】

領収書等貼付用紙

整理番号 187

【使途項目】(該当する項目の□に✓をつける)

- 調査研究費 研修費 会議費 要請・陳情活動費 資料作成費
- 資料購入費 広報広聴費 人件費 事務所費 事務費

【支払者名】 ※領収書等で確認できる場合は記入不要

安孫子雅浩

【支出額(政務活動費充当額)】

1,854 円

※ 領収書その他の証拠書類の貼付欄(重ならないように貼付すること)

ENEOS

領収書

宝フリース株式会社
 仙台泉崎給油所
 仙台市太白区泉崎1-14-10
 TEL:022-743-5211
 2021/11/09(火)17:57
 ENEOS カード会員 様
 XXXXXXXXXXXX6729 648687 0000
 売上 ENEOS カード会員
 灯油
 810000 ¥3708
 36.00L @103.0 L- 5 N-13

小計 ¥3,708
 (10%対象 ¥3,708)
 内消費税 ¥337
合計 ¥3,708
 上記にて領収書とさせていただきます

【使途の内容等】

事務所灯油代として

※出張については、出張記録簿を作成し添付する。

※その他の支出については、支出の内容や具体的な品名等を記入する。(領収書等で確認できる場合は記入不要)

【按分による支出】 ※按分により充当する場合に記入する。

按分率(A) (1 / 2) 領収書等の金額(B) (3,708 円)

按分による政務活動費の支出額(A) × (B) 1,854 円 (1円未満端数切り捨て)

【按分率が1/2を超える場合はその理由】

領収書等貼付用紙

整理番号 188

【使途項目】(該当する項目の□に✓をつける)

- 調査研究費 研修費 会議費 要請・陳情活動費 資料作成費
- 資料購入費 広報広聴費 人件費 事務所費 事務費

【支払者名】 ※領収書等で確認できる場合は記入不要

渡辺敬信

【支出額(政務活動費充当額)】

3,850 円

※ 領収書その他の証拠書類の貼付欄(重ならないように貼付すること)

領 収 証

No. 010098

渡辺 敬信 様

2021年 11月 12日

金額	億	千	百	拾	万	千	百	拾	円
					7	7	0	0	

入金内訳	現金	
	小切手	
	振込	3/41

但し 税引処理済ノ領収 No.2 4月分賃料にて
上記の金額正に領収いたしました

印
紙



株式会社 イズミヤ

〒984-0821
仙台市若林区中角 丁目1-33(オイゼンビル)
TEL (022) 283-4101



【使途の内容等】

事務所駐車料金 4月分

※その他の支出については、支出の内容や具体の品名等を記入する。(領収書等で確認できる場合は記入不要)

【按分による支出】 ※按分により充当する場合に記入する。

按分率(A) (1 / 2) 領収書等の金額(B) (7,700 円)

按分による政務活動費の支出額(A) × (B) 3,850 円 (1円未満端数切り捨て)

【按分率が1/2を超える場合はその理由】

領収書等貼付用紙

整理番号 189

【使途項目】(該当する項目の□に✓をつける)

- 調査研究費 研修費 会議費 要請・陳情活動費 資料作成費
- 資料購入費 広報広聴費 人件費 事務所費 事務費

【支払者名】 ※領収書等で確認できる場合は記入不要

渡辺敬信

【支出額(政務活動費充当額)】

3,850 円

※ 領収書その他の証拠書類の貼付欄(重ならないように貼付すること)

領 収 証

12. 010099

渡辺 敬信 様

2021年 11月 12日

金額	位	千	百	拾	万	千	百	拾	円
					7	7	0	0	

入金内訳	現金	
	小切手	
	振込	6/50

但し オイゼンビルメンテナンス 鈴鹿 No.2 5月分賃料 ECT

上記の金額正に領収いたしました

印
紙



株式会社 **イズミヤ**

〒984-0821
仙台市若林区中倉一丁目1-33(オイゼンビル)
TEL (022) 283-4101



【使途の内容等】

事務所駐車料金 5月分

※その他の支出については、支出の内容や具体の品名等を記入する。(領収書等で確認できる場合は記入不要)

【按分による支出】 ※按分により充当する場合に記入する。

按分率(A) (1 / 2) 領収書等の金額(B) (7,700 円)

按分による政務活動費の支出額(A) × (B) 3,850 円 (1円未満端数切り捨て)

【按分率が1/2を超える場合はその理由】

【使途項目】(該当する項目の□に✓をつける)

- 調査研究費 研修費 会議費 要請・陳情活動費 資料作成費
- 資料購入費 広報広聴費 人件費 事務所費 事務費

【支払者名】 ※領収書等で確認できる場合は記入不要

渡辺敬信

【支出額(政務活動費充当額)】

3,850 円

※ 領収書その他の証拠書類の貼付欄(重ならないように貼付すること)

領 収 証

No. 010100

渡辺 敬信 様

2021年 11月 12日

金額	位	千	百	拾	元	十	百	拾	円
					7	7	7	0	0

入金内訳	現金	
	小切手	
	振込	5/31

但し イズミヤビルメンテナンス No.2 6月分賃料として

上記の金額正に領収いたしました

印
紙



株式会社 イズミヤ

〒984-0821
仙台市若林区中倉一丁目33(オイゼンビル)
TEL (022) 283-4101

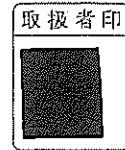

【使途の内容等】

事務所駐車料金 6月分

※その他の支出については、支出の内容や具体の品名等を記入する。(領収書等で確認できる場合は記入不要)

【按分による支出】 ※按分により充当する場合に記入する。

按分率(A) (1 / 2) 領収書等の金額(B) (7,700 円)

按分による政務活動費の支出額(A) × (B) 3,850 円 (1円未満端数切り捨て)

【按分率が1/2を超える場合はその理由】

領収書等貼付用紙

整理番号 191

【使途項目】(該当する項目の□に✓をつける)

- 調査研究費 研修費 会議費 要請・陳情活動費 資料作成費
- 資料購入費 広報広聴費 人件費 事務所費 事務費

【支払者名】 ※領収書等で確認できる場合は記入不要

渡辺敬信

【支出額(政務活動費充当額)】

3,850 円

※ 領収書その他の証拠書類の貼付欄(重ならないように貼付すること)

領 収 証

12. 010101

渡 邊 敬 信 様

2021年 11月 12日

金額	億	千	百	拾	万	千	百	拾	円
					7	7	0	0	

入金内訳	現金	
	小切手	
	振込	6/30

但し キッズパークキッズ鈴雄 No.2 7月分賃料 として
上記の金額正に領収いたしました

印
紙



株式会社イズミヤ

〒984-0821

仙台市若林区中倉一丁目1-33(オイゼンビル)

TEL (022) 283-4101

取扱者印



【使途の内容等】

事務所駐車料金 7月分

※その他の支出については、支出の内容や具体の品名等を記入する。(領収書等で確認できる場合は記入不要)

【按分による支出】 ※按分により充当する場合に記入する。

按分率(A) (1 / 2) 領収書等の金額(B) (7,700 円)

按分による政務活動費の支出額(A) × (B) 3,850 円 (1円未満端数切り捨て)

【按分率が1/2を超える場合はその理由】

領収書等貼付用紙

整理番号 192

【使途項目】(該当する項目の□に✓をつける)

- 調査研究費 研修費 会議費 要請・陳情活動費 資料作成費
- 資料購入費 広報広聴費 人件費 事務所費 事務費

【支払者名】 ※領収書等で確認できる場合は記入不要

渡辺敬信

【支出額(政務活動費充当額)】

3,850 円

※ 領収書その他の証拠書類の貼付欄(重ならないように貼付すること)

領 収 証

№. 010102

渡邊 敬信 様

2021年 11月 12日

金額	億	千	百	拾	千	百	拾	円
					7	7	0	0

入金内訳	現金	
	小切手	
	振込	7,850

但し キャスルパキング/鈴木 No.2 8月分賃料として

上記の金額正に領収いたしました

印
紙



株式会社イズミヤ

〒984-0821

仙台市若林区中角1丁目1-33(オイゼンビル)

TEL (022) 283-4101



【使途の内容等】

事務所駐車料金 8月分

※その他の支出については、支出の内容や具体の品名等を記入する。(領収書等で確認できる場合は記入不要)

【按分による支出】 ※按分により充当する場合に記入する。

按分率(A) (1 / 2) 領収書等の金額(B) (7,700 円)

按分による政務活動費の支出額(A) × (B) 3,850 円 (1円未満端数切り捨て)

【按分率が1/2を超える場合はその理由】

領収書等貼付用紙

整理番号 193

【使途項目】(該当する項目の□に✓をつける)

- 調査研究費 研修費 会議費 要請・陳情活動費 資料作成費
- 資料購入費 広報広聴費 人件費 事務所費 事務費

【支払者名】 ※領収書等で確認できる場合は記入不要

渡辺敬信

【支出額(政務活動費充当額)】

3,850 円

※ 領収書その他の証拠書類の貼付欄(重ならないように貼付すること)

領 収 証

№. 010103

渡辺 敬信 様

2021年 11月 12日

金額	値	千	百	拾	円	下	百	拾	円
							7	7	00

入金内訳	現金	
	小切手	
	振込	8/51

但し

キヨウワロギンギョウ 領収書 No.2 9月分賃料と17
上記の金額正に領収いたしました

印
紙



株式会社イズミヤ

〒984-0821

仙台市若林区中川一丁目1-33(オイゼンビル)

TEL (022) 283-4101

取扱者印

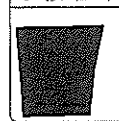

【使途の内容等】

事務所駐車料金 9月分

※その他の支出については、支出の内容や具体的な品名等を記入する。(領収書等で確認できる場合は記入不要)

【按分による支出】 ※按分により充当する場合に記入する。

按分率(A) (1 / 2) 領収書等の金額(B) (7,700 円)

按分による政務活動費の支出額(A) × (B) 3,850 円 (1円未満端数切り捨て)

【按分率が1/2を超える場合はその理由】

領収書等貼付用紙

整理番号 194

【使途項目】(該当する項目の□に✓をつける)

- 調査研究費 研修費 会議費 要請・陳情活動費 資料作成費
- 資料購入費 広報広聴費 人件費 事務所費 事務費

【支払者名】 ※領収書等で確認できる場合は記入不要

渡辺敬信

【支出額(政務活動費充当額)】

3,850 円

※ 領収書その他の証拠書類の貼付欄(重ならないように貼付すること)

領 収 証

No. 010104

渡辺 敬信 様

2021年 11月 12日

金額	千	百	拾	千	百	拾	円
				7	7	0	0

入金内訳	現金	
	小切手	
	振込	7,700

但し お支払パーク/館内 No.2 10月分賃料とLT
 上記の金額正に領収いたしました

印
紙



株式会社イズミヤ

〒984-0821
 仙台市若林区中角 TEL 1-33(オイゼンビル)
 TEL (022) 283-4101



【使途の内容等】

事務所駐車料金 10月分

※その他の支出については、支出の内容や具体の品名等を記入する。(領収書等で確認できる場合は記入不要)

【按分による支出】 ※按分により充当する場合に記入する。

按分率(A) (1 / 2) 領収書等の金額(B) (7,700 円)

按分による政務活動費の支出額(A) × (B) 3,850 円 (1円未満端数切り捨て)

【按分率が1/2を超える場合はその理由】

領収書等貼付用紙

整理番号 195

【使途項目】(該当する項目の□に✓をつける)

- 調査研究費 研修費 会議費 要請・陳情活動費 資料作成費
- 資料購入費 広報広聴費 人件費 事務所費 事務費

【支払者名】 ※領収書等で確認できる場合は記入不要

渡辺敬信

【支出額(政務活動費充当額)】

3,850 円

※ 領収書その他の証拠書類の貼付欄(重ならないように貼付すること)

領 収 証

No. 010105

渡邊 敬信 様

2021 年 11 月 12 日

金額	位	千	百	拾	円	下	百	拾	円
					¥	7	7	0	0

入金内訳	現金	
	小切手	
	振込	10/29

但し

キヌズルパキング館 No.2 11月分賃料として

上記の金額正に領収いたしました

印
紙



株式会社イズミヤ

〒984-0821
仙台市若林区中11丁目1-33(オイゼンビル)
TEL (022) 283-4101

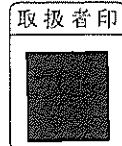

【使途の内容等】

事務所駐車料金 11月分

※その他の支出については、支出の内容や具体の品名等を記入する。(領収書等で確認できる場合は記入不要)

【按分による支出】 ※按分により充当する場合に記入する。

按分率(A) (1 / 2) 領収書等の金額(B) (7,700 円)

按分による政務活動費の支出額(A) × (B) 3,850 円 (1円未満端数切り捨て)

【按分率が1/2を超える場合はその理由】

【使途項目】(該当する項目の□に✓をつける)

- 調査研究費 研修費 会議費 要請・陳情活動費 資料作成費
- 資料購入費 広報広聴費 人件費 事務所費 事務費

【支払者名】 ※領収書等で確認できる場合は記入不要

細野たかし

【支出額(政務活動費充当額)】

1,621 円

※ 領収書その他の証拠書類の貼付欄(重ならないように貼付すること)

電気料金振替払込請求書兼受領証(振込金兼手数料受領書)

□口座番号	02290-9- 950001	加入者名	東北電力株式会社
払込金額	¥ 3 2 4 3	請求額	294
支払期日	令和 3年11月分	支払期日	令和 3年12月 6日
支払相手	細野 敬士様		
副契約種別	金額	円	消費税(再掲)
0従量灯B	3243	294	-8

本証により集金員が収納することはありませぬ。

上記金額を受領いたしました。



金額を訂正したものは無効です
また、小切手不渡りの場合も無効です

収 入
印 紙

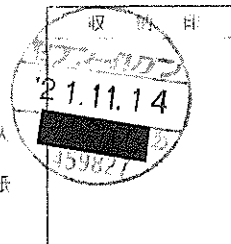

(お客さま控)

【使途の内容等】

事務所電気料金 11月分

※その他の支出については、支出の内容や具体の品名等を記入する。(領収書等で確認できる場合は記入不要)

【按分による支出】 ※按分により充当する場合に記入する。

按分率(A) (1 / 2) 領収書等の金額(B) (3,243 円)

按分による政務活動費の支出額(A) × (B) 1,621 円 (1円未満端数切り捨て)

【按分率が1/2を超える場合はその理由】

領収書等貼付用紙

整理番号 197

【使途項目】(該当する項目の□に✓をつける)

- 調査研究費 研修費 会議費 要請・陳情活動費 資料作成費
- 資料購入費 広報広聴費 人件費 事務所費 事務費

【支払者名】 ※領収書等で確認できる場合は記入不要

沼沢しんや

【支出額(政務活動費充当額)】

3,138 円

※ 領収書その他の証拠書類の貼付欄(重ならないように貼付すること)

電気料金払込金受領証(領収証)

払込人名 沼沢 しんや 様

お客さま番号

領収金額 6276円 (うち消費税等相当額) 566円

領収月分 令和 3年 9月分

契約種別 従量電灯B 契約容量 40A

上記金額を受領いたしました。

金額を訂正したものは、インターネットストア受付印刷のないものは無効です。本証により集金員が取替するものではありません。

東北電力株式会社
仙台南営業所

☎ 0570-02-4165

令和 3年11月 8日作成 40377

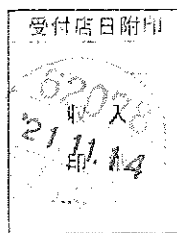

受付店日附印
収入印
21.11.14
お客さま控

2021.11.14支払分
ファミリーマート仙台南野

【使途の内容等】

事務所電気料金 9月分

※出張については、出張記録簿を作成し添付する。

※その他の支出については、支出の内容や具体の品名等を記入する。(領収書等で確認できる場合は記入不要)

【按分による支出】 ※按分により充当する場合に記入する。

按分率(A) (1 / 2) 領収書等の金額(B) (6,276 円)

按分による政務活動費の支出額(A) × (B) 3,138 円 (1円未満端数切り捨て)

【按分率が1/2を超える場合はその理由】

【使途項目】(該当する項目の□に✓をつける)

- 調査研究費 研修費 会議費 要請・陳情活動費 資料作成費
- 資料購入費 広報広聴費 人件費 事務所費 事務費

【支払者名】 ※領収書等で確認できる場合は記入不要

【支出額(政務活動費充当額)】

27,115 円

※ 領収書その他の証拠書類の貼付欄(重ならないように貼付すること)

77 **キャッシュサービス**
ご利用控え

専横ご利用いただきありがとうございます。

お取引種別		機種	処理番号	お取引日付
お振込		0374054	03-11-14	
銀行番号	ご振込店	科目・口座番号		金額
				284
時間	手数料	お取引金額		
15:50	¥440	¥53,900		
お引き	お取引後の残高			
手数料のうち振込手数料		¥330		
		000144		
様				
オノテラ クソ 様				
電話番号				

【使途の内容等】

事務所家賃 11月分
振込手数料330円含む

※出張については、出張記録簿を作成し添付する。

※その他の支出については、支出の内容や具体の品名等を記入する。(領収書等で確認できる場合は記入不要)

【按分による支出】 ※按分により充当する場合に記入する。

按分率(A) (1/2) 領収書等の金額(B) (54,230 円)

按分による政務活動費の支出額(A) × (B) 27,115 円 (1円未満端数切捨て)

【按分率が1/2を超える場合はその理由】

領収書等貼付用紙

整理番号 199

【使途項目】(該当する項目の□に✓をつける)

- 調査研究費 研修費 会議費 要請・陳情活動費 資料作成費
- 資料購入費 広報広聴費 人件費 事務所費 事務費

【支払者名】※領収書等で確認できる場合は記入不要

小野寺健

【支出額(政務活動費充当額)】

1,194 円

※ 領収書その他の証拠書類の貼付欄(重ならないように貼付すること)

電気料金振替払込請求書兼受領証(振込金兼手数料受領書)

口座記号 02290-9- 950001	振込者名 東北電力株式会社	本証により集金員が
払込金額 ¥ 2 3 8 8	振込手数料 217	収納すること
令和 3年10月分		は
支払期日 令和 3年11月 8日	おのぞら健事務所様	ありません。
支払期日を過ぎるお支払いいただいた場合は、原則として、年10%、1日あたり約0.07%の遅滞利息を、次回の電気料金に加算してご請求させていただきます。		
対 象 種 別	全 額	円
0従量灯B	2388	217 -48

東北電力株式会社

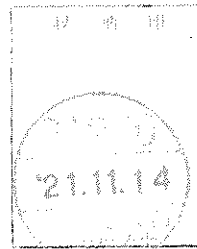

【使途の内容等】

※出張については、出張記録簿を作成し添付する。

※その他の支出については、支出の内容や具体の品名等を記入する。(領収書等で確認できる場合は記入不要)

【按分による支出】 ※按分により充当する場合に記入する。

按分率(A) (1/2) 領収書等の金額(B) (2,388 円)

按分による政務活動費の支出額(A) × (B) 1,194 円 (1円未満端数切捨て)

【按分率が1/2を超える場合はその理由】

領収書等貼付用紙

整理番号 200

【使途項目】(該当する項目の□に✓をつける)

- 調査研究費 研修費 会議費 要請・陳情活動費 資料作成費
- 資料購入費 広報広聴費 人件費 事務所費 事務費

【支払者名】 ※領収書等で確認できる場合は記入不要

村上かずひこ

【支出額(政務活動費充当額)】

5,049 円

※ 領収書その他の証拠書類の貼付欄(重ならないように貼付すること)

サイン

領 収 書

*現金での買上の場合は、領収書に代えて頂きます。

ご購置ありがとうございます。

日付	2019年11月15日	販売時間	14時00分	伝票番号	00000
ヨビマツ	(5)	車種コード		担当者	
コードNo	3050000				

商 品	数 量	単 価	金 額
灯油	89.12	103.00円	9180 円
	0	円	円
		円 消費税	918 円
合 計 金 額			10098 円
預金額		円 釣銭額	円

メッセージ
()

店名	南まるとも商店	TEL	219-2517
----	---------	-----	----------

【使途の内容等】

事務所 灯油代として

※その他の支出については、支出の内容や具体の品名等を記入する。(領収書等で確認できる場合は記入不要)

【按分による支出】 ※按分により充当する場合に記入する。

按分率(A) (1 / 2) 領収書等の金額(B) (10,098 円)

按分による政務活動費の支出額(A) × (B) 5,049 円 (1円未満端数切り捨て)

【按分率が1/2を超える場合はその理由】

【使途項目】(該当する項目の□に✓をつける)

- 調査研究費 研修費 会議費 要請・陳情活動費 資料作成費
- 資料購入費 広報広聴費 人件費 事務所費 事務費

【支払者名】 ※領収書等で確認できる場合は記入不要

貞宗けんじ

【支出額(政務活動費充当額)】

1,969 円

※ 領収書その他の証拠書類の貼付欄(重ならないように貼付すること)

電気料金振替払込請求書兼受領証(振込金兼手数料受領書)

口座記号 番 02290-9- 950001	加入者名 東北電力株式会社
払込金額 ¥ 3 9 3 9	手数料 358
令和 3年11月分	
支払期日 令和 3年12月 6日	貞宗 健司様
支払期日を過ぎてお支払いいただいた場合は、原則として、年10% (1日あたり約0.03%) の延滞利息を、次回の電気料金に加算してご請求させていただきます。	
副 契 約 種 別	金 額
0従量灯B	3939 358 -13

本証により集金員が収納することはありません。

記金額を受領いたしました



金額を消止したものは無効です
また、小切手不渡りの場合も無効です

収 入
印 紙

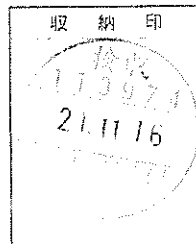

(お客様ご控え)

【使途の内容等】

事務所電気料金 11月分

※その他の支出については、支出の内容や具体的品名等を記入する。(領収書等で確認できる場合は記入不要)

【按分による支出】 ※按分により充当する場合に記入する。

按分率(A) (1 / 2) 領収書等の金額(B) (3,939 円)

按分による政務活動費の支出額(A) × (B) 1,969 円 (1円未満端数切り捨て)

【按分率が1/2を超える場合はその理由】

【使途項目】(該当する項目の□に✓をつける)

- 調査研究費 研修費 会議費 要請・陳情活動費 資料作成費
- 資料購入費 広報広聴費 人件費 事務所費 事務費

【支払者名】 ※領収書等で確認できる場合は記入不要

鈴木すみえ

【支出額(政務活動費充当額)】

2,150 円

※ 領収書その他の証拠書類の貼付欄(重ならないように貼付すること)

領 収 証

鈴木すみえ様 3年11月18日

※ 74,300-

但 灯油代
上記正に領収いたしました

内 訳

税抜金額

消費税額等(%)

自家精米・灯油・宅急便

今野米穀店

〒981-0013 仙台市若林区荒町113

TEL 022(222)4296

APICA DR 304

【使途の内容等】

事務所 灯油代

※その他の支出については、支出の内容や具体的品名等を記入する。(領収書等で確認できる場合は記入不要)

【按分による支出】 ※按分により充当する場合に記入する。

按分率(A) (1 / 2) 領収書等の金額(B) (4,300 円)

按分による政務活動費の支出額(A) × (B) 2,150 円 (1円未満端数切り捨て)

【按分率が1/2を超える場合はその理由】

【使途項目】(該当する項目の□に✓をつける)

- 調査研究費 研修費 会議費 要請・陳情活動費 資料作成費
- 資料購入費 広報広聴費 人件費 事務所費 事務費

【支払者名】 ※領収書等で確認できる場合は記入不要

小野寺健

【支出額(政務活動費充当額)】

1,246 円

※ 領収書その他の証拠書類の貼付欄(重ならないように貼付すること)

電気料金振替払込請求書兼受領証(振込金兼手数料受領書)

口座記号 番号	02290-9- 950001	加入者名	東北電力株式会社
払込 金額	¥ 2 4 9 3	消費税率相当額(再掲) 円	226
令和 3年11月分	[REDACTED]		
支払期日	令和 3年12月 8日		
	おのぞら健事務所様		
支払期日を過ぎてお支払いいただいた場合は、原則として、年10% (1日あたり約0.03%) の延滞利息を、次回の電気料金に加算してご請求させていただきます。			
副	契約種別	金額 円	消費税率相当額(再掲) 円
0	従量灯B	2493	226
			-9

本証により集金員が収納することはありません。

上記金額を受領いたしました。

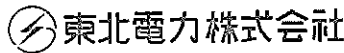

金額を訂正したもの、収納印のないものは無効です。また、小切手不渡りの場合も無効です。

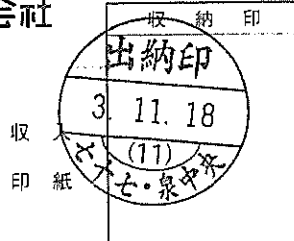

(お客さま控)

【使途の内容等】

※出張については、出張記録簿を作成し添付する。

※その他の支出については、支出の内容や具体の品名等を記入する。(領収書等で確認できる場合は記入不要)

【按分による支出】 ※按分により充当する場合に記入する。

按分率(A) (1/2) 領収書等の金額(B) (2,493 円)

按分による政務活動費の支出額(A) × (B) 1,246 円 (1円未満端数切捨て)

【按分率が1/2を超える場合はその理由】

領収書等貼付用紙

整理番号 204

【使途項目】(該当する項目の□に✓をつける)

- 調査研究費 研修費 会議費 要請・陳情活動費 資料作成費
- 資料購入費 広報広聴費 人件費 事務所費 事務費

【支払者名】 ※領収書等で確認できる場合は記入不要

山下 純

【支出額(政務活動費充当額)】

1,795 円

※ 領収書その他の証拠書類の貼付欄(重ならないように貼付すること)

電気料金振替払込請求書兼受領証(振込金兼手数料受領書)

口座記号 番号	02290-9- 950001	加入者名	東北電力株式会社
払込金額	¥ 3 5 9 1	手数料	326
令和 3年10月分	XXXXXXXXXXXXXXXXXXXX		
支払期日	令和 3年11月18日		
支払者	山下 純様		
支払期日を過ぎてお支払いいただいた場合は、原則として、年10% (1日あたり約0.03%) の延滞利息を、次回の電気料金に加算してご請求させていただきます。			
副契約種別	金額	円	消費税(再掲)
0従量灯B	3591	326	-54

本証により集金員が収納することはありません

上記金額を受領いたしました。

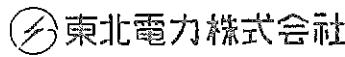

金額を訂正したもの、収納印のないものは無効です。また、小切手不渡りの場合も無効です。

収入印紙

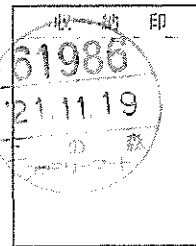

(お客さま控)

【使途の内容等】

事務所電気料金 10月分

※その他の支出については、支出の内容や具体の品名等を記入する。(領収書等で確認できる場合は記入不要)

【按分による支出】 ※按分により充当する場合に記入する。

按分率(A) (1 / 2) 領収書等の金額(B) (3,591 円)

按分による政務活動費の支出額(A) × (B) 1,795 円 (1円未満端数切り捨て)

【按分率が1/2を超える場合はその理由】

【使途項目】(該当する項目の□に✓をつける)

- 調査研究費 研修費 会議費 要請・陳情活動費 資料作成費
- 資料購入費 広報広聴費 人件費 事務所費 事務費

【支払者名】 ※領収書等で確認できる場合は記入不要

細野たかし

【支出額(政務活動費充当額)】

2,860 円

※ 領収書その他の証拠書類の貼付欄(重ならないように貼付すること)

77 キャッシュサービス
BANK ご利用控え

毎度ご利用いただきありがとうございます。

お取引種別	機番	処理番号	お取引日付
お振込	012	8439	03-11-19
銀行番号	ご預金店	科目・口座番号	ご利用店
			207
お取引振替枚数		お取引建替枚数	
万円	五千円	二千円	千円
500円	100円	50円	10円
5円	1円		
00	1000	000000	0000102000200000
時刻	手数料	お取引金額	
11:14	¥220	¥5,500	
おつり	お振込額*お振替手数料*お振替手数料		
¥5,000			
手数料のうち振込手数料		¥220	
		000024	
お振込先・お振替先明細・ご案内			
ホソノ タカツ 様			
電話番号			

〒七十七銀行 裏面も含せてご覧ください。

【使途の内容等】

事務所駐車場 12月分
(振込手数料含)

※その他の支出については、支出の内容や具体的品名等を記入する。(領収書等で確認できる場合は記入不要)

【按分による支出】 ※按分により充当する場合に記入する。

按分率(A) (1 / 2) 領収書等の金額(B) (5,720 円)

按分による政務活動費の支出額(A) × (B) 2,860 円 (1円未満端数切り捨て)

【按分率が1/2を超える場合はその理由】

【使途項目】(該当する項目の□に✓をつける)

- 調査研究費 研修費 会議費 要請・陳情活動費 資料作成費
- 資料購入費 広報広聴費 人件費 事務所費 事務費

【支払者名】 ※領収書等で確認できる場合は記入不要

細野たかし

【支出額(政務活動費充当額)】

43,120 円

※ 領収書その他の証拠書類の貼付欄(重ならないように貼付すること)

77 キャッシュサービス
BANK ご利用控え

毎度ご利用いただきありがとうございます。

お取引種別	機番	処理番号	お取引日付
お振込	0128437	03-11-19	03-11-19
銀行番号	ご預金店	科目・口座番号	ご利用店
			207
お取戻金額枚数		お取戻金額枚数	
万円	千円	千円	円
009000	000000	000000	20004000
時刻	手数料	お取引金額	
11:13	¥440	¥85,800	
おつり	お取戻金額の総額		
¥4,000			
手数料のうち振込手数料 ¥440			
000023			
七十七銀行 加茂出張所 普通 5125057 カ.チヨウメイト子 様			
ホソノ タカ子 様			
電話番号 [REDACTED]			

七十七銀行 裏面も含せてご覧ください。

【使途の内容等】

事務所家賃 12月分
(振込手数料含)

※その他の支出については、支出の内容や具体的な品名等を記入する。(領収書等で確認できる場合は記入不要)

【按分による支出】 ※按分により充当する場合に記入する。

按分率(A) (1 / 2) 領収書等の金額(B) (86,240 円)

按分による政務活動費の支出額(A) × (B) 43,120 円 (1円未満端数切り捨て)

【按分率が1/2を超える場合はその理由】

【使途項目】(該当する項目の□に✓をつける)

- 調査研究費 研修費 会議費 要請・陳情活動費 資料作成費
- 資料購入費 広報広聴費 人件費 事務所費 事務費

【支払者名】 ※領収書等で確認できる場合は記入不要

貞宗けんじ

【支出額(政務活動費充当額)】

47,150 円

※ 領収書その他の証拠書類の貼付欄(重ならないように貼付すること)

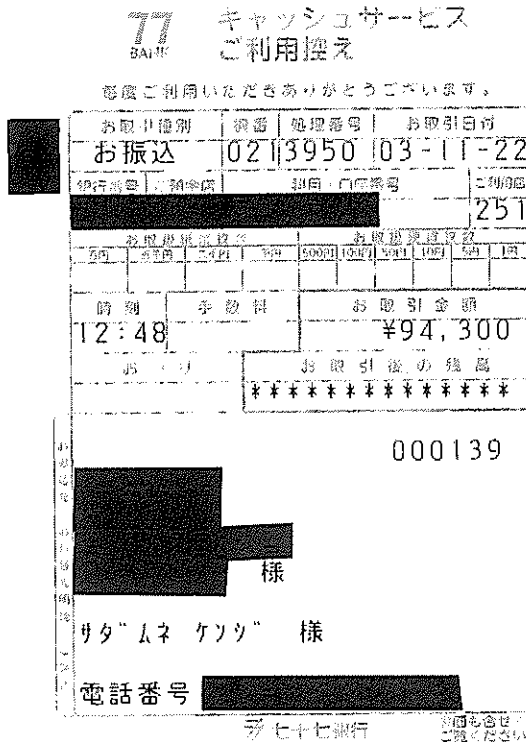

【使途の内容等】

事務所家賃 12月分 80,000円
 事務所駐車場 12月分 14,300円

※その他の支出については、支出の内容や具体の品名等を記入する。(領収書等で確認できる場合は記入不要)

【按分による支出】 ※按分により充当する場合に記入する。

按分率(A) (1 / 2) 領収書等の金額(B) (94,300 円)
 按分による政務活動費の支出額(A) × (B) 47,150 円 (1円未満端数切り捨て)

【按分率が1/2を超える場合はその理由】

【使途項目】(該当する項目の□に✓をつける)

- 調査研究費 □ 研修費 □ 会議費 □ 要請・陳情活動費 □ 資料作成費
- 資料購入費 □ 広報広聴費 □ 人件費 事務所費 □ 事務費

【支払者名】 ※領収書等で確認できる場合は記入不要

貞宗けんじ

【支出額(政務活動費充当額)】

1,074 円

※ 領収書その他の証拠書類の貼付欄(重ならないように貼付す

水道料金・下水道使用料納入通知書兼領収書 ㊤

加入者 仙台市水道局 02260-2-960200

貞宗 健司 様

令和 3年11月19日

下記の請求金額を

期限内にお支払ください。

仙台市水道
事業管理者

お客さま番号

仙台市太白区長町3丁目8-32

装置
場所

使用 貞宗 健司 様
者名

請求内訳 №25032053991

使用年月分	水量	水道料金	下水道使用料
R03年10月～			
R03年11月分	0	2750	1546
合 計		2750	1546

内消費税・地方消費税相当額 250 140

請求額(円) 4,296

納入期限 令和 3年12月 6日

※部分払いはできません。

※領収日付印のないもの、金額を訂正したものは無効です。

*上記の金額を領収いたしました。

三菱UFJニコス㈱

仙台市水道局南料金センター

☎ 022-304-0023 (直通)

*領収書はお客さまが大切に保管してください。
(お客さま控え)

※収入印紙不要

2021 11.22 支払分
セブンイレブン

【使途の内容等】

事務所水道料金 10-11月分

(11月分のみ計上 4,296×1/2=按分にて計上)

※出張については、出張記録簿を作成し添付する。

※その他の支出については、支出の内容や具体的な品名等を記入する。(領収書等で確認できる場合は記入不要)

【按分による支出】 ※按分により充当する場合に記入する。

按分率(A) (1 / 2) 領収書等の金額(B) (2,148 円)

按分による政務活動費の支出額(A)×(B) 1,074 円 (1円未満端数切り捨て)

【按分率が1/2を超える場合はその理由】

領収書等貼付用紙

整理番号 209

【使途項目】(該当する項目の□に✓をつける)

- 調査研究費 研修費 会議費 要請・陳情活動費 資料作成費
- 資料購入費 広報広聴費 人件費 事務所費 事務費

【支払者名】 ※領収書等で確認できる場合は記入不要

【支出額(政務活動費充当額)】

1,994 円

※ 領収書その他の証拠書類の貼付欄(重ならないように貼付すること)

電気料金振替払込請求書兼受領証(振込金兼手数料受領書)

<input type="checkbox"/> 座記号 番 号	02290-9- 950001	加入者名 東北電力株式会社	
払込 金額	¥ 3 9 8 8	362	
令和 3年11月分	XXXXXXXXXX		
支 払 期 日	令和 3年12月15日 加藤 健一様		
支払期日を過ぎてお支払いいただいた場合は、原則として、年10% (1日あたり約0.03%)の延滞利息を、次回の電気料金に加算してご請求させていただきます。			
副 契 約 種 別	金 額	円	消費税(相当額) 燃料費(相当額) 発電費(相当額) 送電費(相当額)
0従量灯B	3988	362	-10

本証により集金員が収納することはありません。

上記金額を受領いたしました。

 東北電力株式会社

金額を訂正したものの 取納印
のないものは無効です
また、小切手不渡りの場合も
無効です

取 入
印 紙

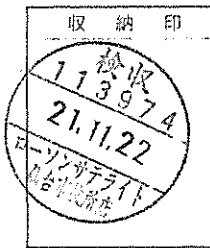

お客様さま控

【使途の内容等】

※出張については、出張記録簿を作成し添付する。

※その他の支出については、支出の内容や具体的品名等を記入する。(領収書等で確認できる場合は記入不要)

【按分による支出】 ※按分により充当する場合に記入する。

按分率(A) (1/2) 領収書等の金額(B) (3,988)円

按分による政務活動費の支出額(A) × (B) 1,994 円 (1円未満端数切り捨て)

【按分率が1/2を超える場合はその理由】

領収書等貼付用紙

整理番号 210

【使途項目】(該当する項目の□に✓をつける)

- 調査研究費 研修費 会議費 要請・陳情活動費 資料作成費
- 資料購入費 広報広聴費 人件費 事務所費 事務費

【支払者名】 ※領収書等で確認できる場合は記入不要

【支出額(政務活動費充当額)】

27,115 円

※ 領収書その他の証拠書類の貼付欄(重ならないように貼付すること)

77 BANK キャッシュサービス
ご利用控え

毎度ご利用いただきありがとうございます。

お取引種別	機番	処理番号	お取引日付
お振込	012	6006	03-11-22
銀行番号	ご預金店	科目・口座番号	ご利用店
			207
お取掛増徴枚数		お取掛減賃枚数	
万円	五千円	千円	500円 100円 50円 10円 5円 1円
時刻	手数料	お取引金額	
14:00	¥330	¥53,900	
おつり	お取引後の残高		
手数料のうち振込手数料		¥330	
		000048	
様			
オノテラ ケン 様			
電話番号			
〒七十七銀行			

お振込先・お振替先明細・ご案内
裏面も合わせてご覧ください。

【使途の内容等】

事務所家賃 12月分

※出張については、出張記録簿を作成し添付する。

※その他の支出については、支出の内容や具体的品名等を記入する。(領収書等で確認できる場合は記入不要)

【按分による支出】 ※按分により充当する場合に記入する。

按分率(A) (1/2) 領収書等の金額(B) (54,230 円)

按分による政務活動費の支出額(A) × (B) 27,115 円 (1円未満端数切捨て)

【按分率が1/2を超える場合はその理由】

領収書等貼付用紙

整理番号 211

【使途項目】(該当する項目の□に✓をつける)

- 調査研究費 研修費 会議費 要請・陳情活動費 資料作成費
- 資料購入費 広報広聴費 人件費 事務所費 事務費

【支払者名】 ※領収書等で確認できる場合は記入不要

小野寺健

【支出額(政務活動費充当額)】

1,939 円

※ 領収書その他の証拠書類の貼付欄(重ならないように貼付すること)

水道料金・下水道使用料納入通知書兼領収書 (公)

加入者 仙台市水道局 □座番号 02260-2-960200

おの で ら 健 事 務 所 様

お客さま番号		No
装置場所	泉区加茂1丁目47-2 オフィスカモ 202	
使用者名	おの で ら 健 事 務 所 様	

令和3年11月22日

下記の請求金額を
期限内にお支払いください。

仙台市水道事業管理者

請 求 内 訳	使 用 年 月 分	使用水量	水道料金	下水道使用料	合 計
		令和03年09月～令和03年10月	12	2332	1546
	合 計		2332	1546	3878
	うち消費税及び地方消費税相当額		212	140	352

【使途の内容等】

納入期限 請求額計(円) 3,878

※納入期限を超過したものはお取り扱いできなくなりますので、ご注意ください。

※部分払いはできません。
※領収日付印のないもの、金額を訂正したものは無効です。

※ 上記の金額を領収いたしました。 ※

収納代行会社

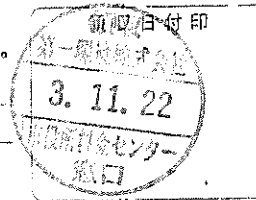

※出張については、出張費
※その他の支出について

*領収書はお客様が大切に保管してください。

※収入印紙不要
(お客様控え)

記入不要

【按分による支出】 ※按分により充当する場合に記入する。

按分率(A) (1/2) 領収書等の金額(B) (3,878 円)

按分による政務活動費の支出額(A) × (B) 1,939 円 (1円未満端数切捨て)

【按分率が1/2を超える場合はその理由】

領収書等貼付用紙

整理番号 212

【使途項目】(該当する項目の□に✓をつける)

- 調査研究費 研修費 会議費 要請・陳情活動費 資料作成費
- 資料購入費 広報広聴費 人件費 事務所費 事務費

【支払者名】 ※領収書等で確認できる場合は記入不要
郷古正太郎

【支出額(政務活動費充当額)】
2,691 円

※ 領収書その他の証拠書類の貼付欄(重ならないように貼付すること)

電気料金振替払込請求書兼受領証(振込金兼手数料受領書)

口座記号 番号	02290-9- 950001	加入者名 東北電力株式会社	
払込 金額	¥ 5 3 8 3	消費税率(再掲)円	延滞利息(再掲)円 489
令和 3年11月分	XXXXXXXXXX		
支払期日	令和 3年12月15日		
ごうこ	正太郎様		
支払期日を過ぎてお支払いいただいた場合は、原則として、年10%(1日あたり約0.03%)の延滞利息を、次回の電気料金に加算してご請求させていただきます。			
副 契約種別	金額	円	消費税率(再掲)円 燃料費(再掲)円 等電計別額(再掲)
0従量灯B	5383	489	-17

本証により集金員が収納することはありません。

上記金額を受領いたしました。

 東北電力株式会社

金額を訂正したものの、収納印のないものは無効です。収入印紙
また 小切手不渡りの場合も無効です。印紙

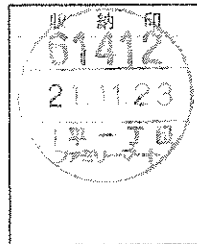

2021.11.23支払分
ファミリーマート川平一丁目

(お客さま控)

【使途の内容等】

事務所電気料金 11月分

※その他の支出については、支出の内容や具体的品名等を記入する。(領収書等で確認できる場合は記入不要)

【按分による支出】 ※按分により充当する場合に記入する。

按分率(A) (1 / 2) 領収書等の金額(B) (5,383 円)

按分による政務活動費の支出額(A) × (B) 2,691 円 (1円未満端数切り捨て)

【按分率が1/2を超える場合はその理由】

領収書等貼付用紙

整理番号 213

【使途項目】 (該当する項目の□に✓をつける) <input type="checkbox"/> 調査研究費 <input type="checkbox"/> 研修費 <input type="checkbox"/> 会議費 <input type="checkbox"/> 要請・陳情活動費 <input type="checkbox"/> 資料作成費 <input type="checkbox"/> 資料購入費 <input type="checkbox"/> 広報広聴費 <input type="checkbox"/> 人件費 <input checked="" type="checkbox"/> 事務所費 <input type="checkbox"/> 事務費	
【支払者名】 ※領収書等で確認できる場合は記入不要 山下 純	【支出額(政務活動費充当額)】 4,510 円

※ 領収書その他の証拠書類の貼付欄(重ならないように貼付すること)

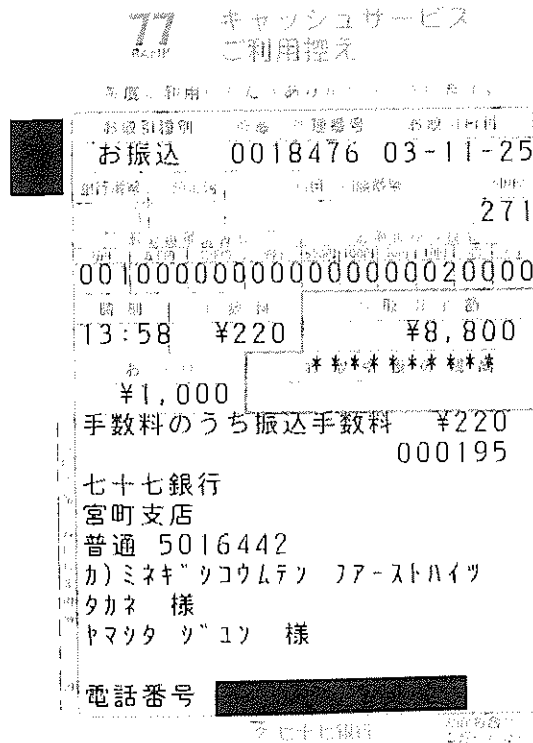

【使途の内容等】

事務所駐車場 12月分
(振込手数料含)

※その他の支出については、支出の内容や具体の品名等を記入する。(領収書等で確認できる場合は記入不要)

【按分による支出】 ※按分により充当する場合に記入する。

按分率(A) (1 / 2) 領収書等の金額(B) (9,020 円)

按分による政務活動費の支出額(A) × (B) 4,510 円 (1円未満端数切り捨て)

【按分率が1/2を超える場合はその理由】

【使途項目】(該当する項目の□に✓をつける)

- 調査研究費 研修費 会議費 要請・陳情活動費 資料作成費
- 資料購入費 広報広聴費 人件費 事務所費 事務費

【支払者名】 ※領収書等で確認できる場合は記入不要

渡辺敬信

【支出額(政務活動費充当額)】

25,565 円

※ 領収書その他の証拠書類の貼付欄(重ならないように貼付すること)

77 BANK キャッシュサービス
ご利用控え

毎度ご利用いただきありがとうございます。

お取引種別	機番	処理番号	お取引日付
お振込	009	0760	03-11-25
銀行番号	ご預金店	科目・口座番号	ご利用店
			207
お取現紙額		お取現紙枚数	
万円	千円	百円	十円
500円	100円	50円	10円
5円	1円		
006	000	000	001
000	000	000	000
000	000	000	000
時刻	手数料	お取引金額	
10:26	¥770	¥50,360	
おつり	お振込金額		
¥10,000			
手数料のうち振込手数料 ¥770			
000027			
三菱UFJ銀行			
すずかぜ支店			
普通 4781751			
か) Iイフル様			
ワタナベ タカノフ 様			
電話番号 022-781-7518			

お振込宛
お振込先明細
ご案内

セブティ銀行 裏面も含めて
ご確認ください。

【使途の内容等】

事務所家賃 11月分
水道料金 9-10月分(360円含)別紙の通り
(振込手数料含)

※その他の支出については、支出の内容や具体の品名等を記入する。(領収書等で確認できる場合は記入不要)

【按分による支出】 ※按分により充当する場合に記入する。

按分率(A) (1 / 2) 領収書等の金額(B) (51,130 円)
按分による政務活動費の支出額(A) × (B) 25,565 円 (1円未満端数切り捨て)

【按分率が1/2を超える場合はその理由】

令和3年11月10日

101-A 号室

渡辺たかのぶ 様

株式会社 エイブル宮城の萩大通り店
仙台市宮城野区萩野町2-1-1 渡辺ビル1F

TEL 022-782-8860

委託業者:株式会社 大晃

TEL:022-396-1023

水道使用料のご請求書

平素は、弊社管理物件にご入居頂きまして誠にありがとうございます。

今回の使用量及び金額は以下の通りとなります。

今回使用水量

今回指針 106 m³ 2021/10/171 m³前回指針 105 m³ 2021/8/12

※ 今回請求額 360 円

※使用水量が「0」でも基本料金は発生いたします。

今回ご使用料金 円

前回までの不足・未納分 円

預かり金残金 円

引落しは 11/29になります。(家賃と同時引落し)

<振込先口座>

三菱UFJ銀行 やまびこ支店(店番805)

普通口座 2340275

口座名義 カ)エイブル

※ご記帳いただき、お引落されていない場合のみお振込みください

※お振込みの際はご契約者様名でお願いします。手数料は借主様ご負担にて
お願い致します。

領収書等貼付用紙

整理番号 215

【使途項目】(該当する項目の□に✓をつける)

調査研究費 研修費 会議費 要請・陳情活動費 資料作成費
 資料購入費 広報広聴費 人件費 事務所費 事務費

【支払者名】 ※領収書等で確認できる場合は記入不要 【支出額(政務活動費充当額)】

山下 純 1,599 円

※ 領収書その他の証拠書類の貼付欄(重ならないように貼付すること)

電気料金振替払込請求書兼受領証(振込金兼手数料受領書)

口座記号 番 号	02290-9- 950001	加入者名 東北電力株式会社
払込 金額	¥ 3 1 9 9 . 2 9 0	
令和 3年11月分		
支 払 期 日		
令和 3年12月20日	山下 純様	
支払期日を過ぎてお支払いいただいた場合は、原則として、年10% (1日あたり約0.03%)の延滞利息を、次回の電気料金に加算してご請求させていただきます。		
副 契 約 種 別	全 額	円
0従量灯B	3199	290
		-7

本証により集金員が収納することはありませぬ。

上記金額を受領いたしました



金額を訂正したもの 収納印
のないものは無効です。
また、小切手不盛りの場合も
無効です。

収 入
印 紙

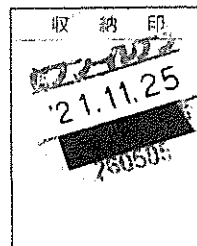

2021.11.25支払分
セブンイレブン

(お客さま控)

【使途の内容等】

事務所電気料金 11月分

※その他の支出については、支出の内容や具体の品名等を記入する。(領収書等で確認できる場合は記入不要)

【按分による支出】 ※按分により充当する場合に記入する。

按分率(A) (1 / 2) 領収書等の金額(B) (3,199 円)

按分による政務活動費の支出額(A) × (B) 1,599 円 (1円未満端数切り捨て)

【按分率が1/2を超える場合はその理由】

領収書等貼付用紙

整理番号 216

【使途項目】(該当する項目の□に✓をつける)

- 調査研究費 研修費 会議費 要請・陳情活動費 資料作成費
- 資料購入費 広報広聴費 人件費 事務所費 事務費

【支払者名】 ※領収書等で確認できる場合は記入不要

山下 純

【支出額(政務活動費充当額)】

29,370 円

※ 領収書その他の証拠書類の貼付欄(重ならないように貼付すること)

77 DANK キャッシュサービス
ご利用控え

毎度ご利用いただきありがとうございます。

お取引種別	機番	処理番号	お取引日付
お振込	00	18478	03-11-25
銀行番号 店舗番号	科目 口座番号		ご利用店
		271	
お振込種別		お振込種別	
万円	千円	円	円
005000000009010201000000			
時刻	手数料	お取引金額	
14:00	¥440	¥58,300	
おつり	お振込手数料		
¥1,010			
手数料のうち振込手数料		¥440	
		000196	
様 ヤマタケ ツクリ 様			
電話番号			

七十七銀行

裏面も合わせてご確認ください。

【使途の内容等】

事務所家賃 / 2月分 58,300円 (振込手数料含)

※その他の支出については、支出の内容や具体の品名等を記入する。(領収書等で確認できる場合は記入不要)

【按分による支出】 ※按分により充当する場合に記入する。

按分率(A) (1 / 2) 領収書等の金額(B) (58,740 円)

按分による政務活動費の支出額(A) × (B) 29,370 円 (1円未満端数切り捨て)

【按分率が1/2を超える場合はその理由】

【使途項目】(該当する項目の□に✓をつける)

- 調査研究費 研修費 会議費 要請・陳情活動費 資料作成費
- 資料購入費 広報広聴費 人件費 事務所費 事務費

【支払者名】 ※領収書等で確認できる場合は記入不要
村上かずひこ

【支出額(政務活動費充当額)】
30,165 円

※ 領収書その他の証拠書類の貼付欄(重ならないように貼付すること)

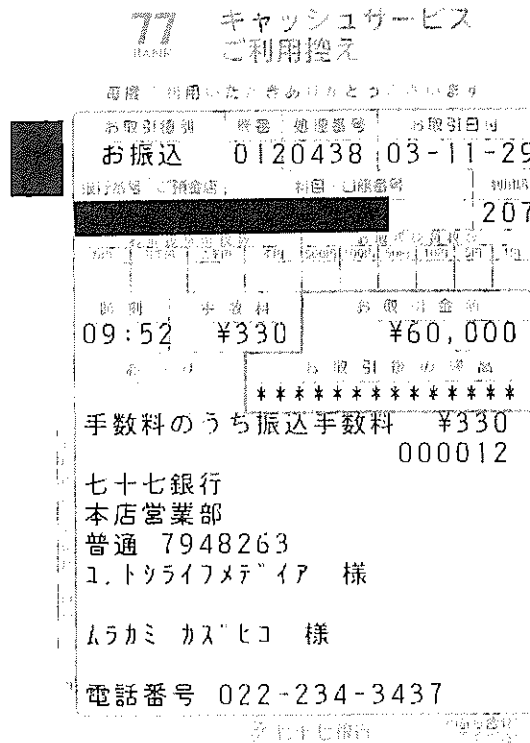

【使途の内容等】

事務所家賃 11月分
(振込手数料含)

※その他の支出については、支出の内容や具体的な品名等を記入する。(領収書等で確認できる場合は記入不要)

【按分による支出】 ※按分により充当する場合に記入する。

按分率(A) (1 / 2) 領収書等の金額(B) (60,330 円)
 按分による政務活動費の支出額(A) × (B) 30,165 円 (1円未満端数切り捨て)

【按分率が1/2を超える場合はその理由】

【使途項目】(該当する項目の□に✓をつける)

- 調査研究費 研修費 会議費 要請・陳情活動費 資料作成費
- 資料購入費 広報広聴費 人件費 事務所費 事務費

【支払者名】 ※領収書等で確認できる場合は記入不要

村上かずひこ

【支出額(政務活動費充当額)】

1,636 円

※ 領収書その他の証拠書類の貼付欄(重ならないように貼付すること)

電気料金振替払込請求書兼受領証(振込金兼手数料受領書)

口座番号 02290-9- 950001

振込額 ¥ 3 2 7 2 297

令和 3年11月分

令和 3年12月17日 村上 一彦様

0従量灯C 3272 297 -3

本証により集金員が収納することと注ありませぬ

東北電力株式会社



【使途の内容等】

事務所電気料金 11月分

※その他の支出については、支出の内容や具体の品名等を記入する。(領収書等で確認できる場合は記入不要)

【按分による支出】 ※按分により充当する場合に記入する。

按分率(A) (1 / 2) 領収書等の金額(B) (3,272 円)

按分による政務活動費の支出額(A)×(B) 1,636 円 (1円未満端数切り捨て)

【按分率が1/2を超える場合はその理由】

領収書等貼付用紙

整理番号 219

【用途項目】(該当する項目の□に✓をつける)

- 調査研究費 研修費 会議費 要請・陳情活動費 資料作成費
- 資料購入費 広報広聴費 人件費 事務所費 事務費

【支払者名】 ※領収書等で確認できる場合は記入不要

沼沢しんや

【支出額(政務活動費充当額)】

30,165 円

※ 領収書その他の証拠書類の貼付欄(重ならないように貼付すること)

77 BANK キャッシュサービス
ご利用控え

専らご利用いただきありがとうございます。

お取引種別	口座	処理番号	お取引日付
お振込	0095556	03-11-29	
銀行番号	ご利用店	科目	口座番号
			207
時刻	手数料	お取引金額	
13:08	¥330	¥60,000	
お取り		お取引後の残高	

手数料のうち振込手数料		¥330	
		000070	
ヌマザワ ツツヤ 様			
電話番号 022-308-7617			

〒七十七銀行 支店も合わせてご利用ください。

【用途の内容等】

事務所家賃 11月分
(振込手数料含)

※その他の支出については、支出の内容や具体的な品名等を記入する。(領収書等で確認できる場合は記入不要)

【按分による支出】 ※按分により充当する場合に記入する。

按分率(A) (1 / 2) 領収書等の金額(B) (60,330 円)

按分による政務活動費の支出額(A) × (B) 30,165 円 (1円未満端数切り捨て)

【按分率が1/2を超える場合はその理由】

【使途項目】(該当する項目の□に✓をつける)

- 調査研究費 研修費 会議費 要請・陳情活動費 資料作成費
- 資料購入費 広報広聴費 人件費 事務所費 事務費

【支払者名】 ※領収書等で確認できる場合は記入不要

鈴木すみえ

【支出額(政務活動費充当額)】

27,566 円

※ 領収書その他の証拠書類の貼付欄(重ならないように貼付すること)

ご利用明細 ご利用いただきありがとうございます。 **イオン銀行**

取扱店	機番	取引年月日	時刻	通番	[銀行番号]店番号	[科目]口座番号等
121	7521	21.11	3020	076565		

*

お振込み

お取引金額 ¥55,000

振込手数料 ¥132

お受取人

[] 様

お振込依頼人

スズキ スミエ 様

お取扱日 2021年11月30日

イオン銀行コールセンター
☎0120-13-1089
カードの紛失・盗難については、
専用ダイヤル03-6832-1234に至急ご連絡ください。
年中無休24時間受付(通話料は有料となります。)

\もうお使いですか?/\

お使いのスマートフォンが、すぐ“通帳”に!

通帳アプリ (iPhone / Android)

1分で設定完了!

すぐに「預金残高」と「入出金明細」が
確認でき、とっても便利です。

イオン銀行普通預金口座を
お持ちのお客さまであれば、
すぐにご利用いただけます!

通帳アプリの詳細・
ダウンロードはこちらまで

[イオン銀行 通帳アプリ]で検索!

【使途の内容等】

事務所家賃 12月分 50,000円

駐車場No.1 12月分 5,000円

(振込手数料含)

※その他の支出については、支出の内容や具体的品名等を記入する。(領収書等で確認できる場合は記入不要)

【按分による支出】 ※按分により充当する場合に記入する。

按分率(A) (1 / 2) 領収書等の金額(B) (55,132 円)

按分による政務活動費の支出額(A) × (B) 27,566 円 (1円未満端数切り捨て)

【按分率が1/2を超える場合はその理由】

領収書等貼付用紙

整理番号 221

【使途項目】(該当する項目の□に✓をつける)

- 調査研究費 研修費 会議費 要請・陳情活動費 資料作成費
- 資料購入費 広報広聴費 人件費 事務所費 事務費

【支払者名】 ※領収書等で確認できる場合は記入不要

【支出額(政務活動費充当額)】

20,000 円

※ 領収書その他の証拠書類の貼付欄(重ならないように貼付すること)

領 収 証 安 孫 子 雅 浩 様 No. _____

金額									

内 訳 _____

現 金 _____

小 切 手 / _____

手 形 / _____

但平務所家賃(水道光熱費駐車場一台含む)

令和3年11月30日 上記正に領収いたしました

消費税額等(%) _____

消費税額等(%) _____

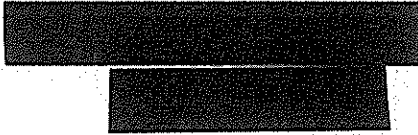

登録番号 _____

GR1620

【使途の内容等】

家賃 11月分

※出張については、出張記録簿を作成し添付する。

※その他の支出については、支出の内容や具体の品名等を記入する。(領収書等で確認できる場合は記入不要)

【按分による支出】 ※按分により充当する場合に記入する。

按分率(A) (1/2) 領収書等の金額(B) (40,000 円)

按分による政務活動費の支出額(A) × (B) 20,000 円 (1円未満端数切り捨て)

【按分率が1/2を超える場合はその理由】

領収書等貼付用紙

整理番号 222

【使途項目】(該当する項目の□に✓をつける)

- 調査研究費 研修費 会議費 要請・陳情活動費 資料作成費
- 資料購入費 広報広聴費 人件費 事務所費 事務費

【支払者名】 ※領収書等で確認できる場合は記入不要

【支出額(政務活動費充当額)】

28,330 円

※ 領収書その他の証拠書類の貼付欄(重ならないように貼付すること)

77 BANK キャッシュサービス
ご利用控え

毎度ご利用いただきありがとうございます。

お取引種別	機番	処理番号	お取引日付
お振込	012	7731	03-11-30
銀行番号	ご利用店	科目・口座番号	ご利用店
			207
お取戻紙票枚数		お取戻紙票枚数	
万円	五千円	二千円	千円
500円	100円	50円	10円
5円	1円		
005000000000	000000000000		
時刻	手数料	お取引金額	
10:23	¥440	¥50,000	
おつり		お取戻紙票枚数	
¥560			
手数料のうち振込手数料		¥440	
		000029	
お取引先様 カトウケンイチ 様 電話番号 022-234-6478			

77 七十七銀行 裏面も合せてご覧ください。

77 BANK キャッシュサービス
ご利用控え

毎度ご利用いただきありがとうございます。

お取引種別	機番	処理番号	お取引日付
お振込	012	7733	03-11-30
銀行番号	ご利用店	科目・口座番号	ご利用店
			207
お取戻紙票枚数		お取戻紙票枚数	
万円	五千円	二千円	千円
500円	100円	50円	10円
5円	1円		
001000000000	000000000000		
時刻	手数料	お取引金額	
10:24	¥220	¥6,000	
おつり		お取戻紙票枚数	
¥4,300			
手数料のうち振込手数料		¥220	
		000030	
お取引先様 七十七銀行 中山支店 普通 5362385 ナカヤマフトウザン タイヒョウ ヤマタ 様 カトウケンイチ 様 電話番号 022-279-5255			

77 七十七銀行 裏面も合せてご覧ください。

【使途の内容等】

事務所・駐車場 家賃 12月分

※出張については、出張記録簿を作成し添付する。

※その他の支出については、支出の内容や具体の品名等を記入する。(領収書等で確認できる場合は記入不要)

【按分による支出】 ※按分により充当する場合に記入する。

按分率(A) (1/2) 領収書等の金額(B) (56,660円)

按分による政務活動費の支出額(A) × (B) 28,330 円 (1円未満端数切り捨て)

【按分率が1/2を超える場合はその理由】

【使途項目】(該当する項目の□に✓をつける)

- 調査研究費 研修費 会議費 要請・陳情活動費 資料作成費
- 資料購入費 広報広聴費 人件費 事務所費 事務費

【支払者名】 ※領収書等で確認できる場合は記入不要
渡辺敬信

【支出額(政務活動費充当額)】
3,091 円

※ 領収書その他の証拠書類の貼付欄(重ならないように貼付すること)

電気料金振替払込請求書兼受領証(振込金兼手数料受領書)

口座記号 番号	02290-9- 950001	加入者名 東北電力株式会社	
払込 金額	¥ 6 1 8 2 5 6 1	消費税率相当額(再掲) 円	延滞利息(再掲) 円
令和 3年11月分	[REDACTED]		
支払期日	令和 3年12月24日 渡辺 敬信様		
支払期日を過ぎてお支払いいただいた場合は、原則として、年10%(1日あたり約0.03%)の延滞利息を、次回の電気料金に加算してご請求させていただきます。			
別	契約種別	金額 円	消費税率相当額(再掲) 円 燃料費調整額(再掲) 円 停電割増額(再掲) 円
0	従量灯B	3194	290 -11
1	低圧電力	2988	271 -31

上記金額を受領いたしました。

 東北電力株式会社

金額を訂正したものは、
取納印のないものは無効です。
また、小切手不渡りの場合も
無効です

取 入
印 紙

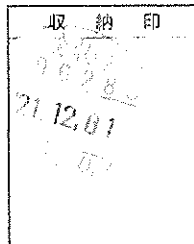

本証により集金員が収納することはありません。

2021.12.01 支払分
ローソン仙台二日町中央店

(お客さま控)

【使途の内容等】

事務所電気料金 11月分

※その他の支出については、支出の内容や具体的品名等を記入する。(領収書等で確認できる場合は記入不要)

【按分による支出】 ※按分により充当する場合に記入する。

按分率(A) (1 / 2) 領収書等の金額(B) (6,182 円)

按分による政務活動費の支出額(A) × (B) 3,091 円 (1円未満端数切り捨て)

【按分率が1/2を超える場合はその理由】

領収書等貼付用紙

整理番号 224

【使途項目】(該当する項目の□に✓をつける)	
<input type="checkbox"/> 調査研究費 <input type="checkbox"/> 研修費 <input type="checkbox"/> 会議費 <input type="checkbox"/> 要請・陳情活動費 <input type="checkbox"/> 資料作成費 <input type="checkbox"/> 資料購入費 <input type="checkbox"/> 広報広聴費 <input type="checkbox"/> 人件費 <input checked="" type="checkbox"/> 事務所費 <input type="checkbox"/> 事務費	
【支払者名】 ※領収書等で確認できる場合は記入不要 佐藤わか子	【支出額(政務活動費充当額)】 16,500 円

領 収 証

市民フォーラム仙台
佐藤わか子 様

金 額	¥ 33,000
-----	----------

但し、駐車料金として(令和3年12月分)

令和 3 年 / 12 月 / 日 上記の金額正に領収致しました

丸賀産商株式会社
〒980-0811
仙台市青葉区一番町2丁目5-5
TEL:022(227)6843
FAX:022(227)7246

※その他の支出については、支出の内容や具体的品名等を記入する。(領収書等で確認できる場合は記入不要)

【按分による支出】 ※按分により充当する場合に記入する。

按分率(A) (1 / 2) 領収書等の金額(B) (33,000 円)

按分による政務活動費の支出額(A) × (B) 16,500 円 (1円未満端数切り捨て)

【按分率が1/2を超える場合はその理由】

領収書等貼付用紙

整理番号 225

【使途項目】(該当する項目の□に✓をつける)	
<input type="checkbox"/> 調査研究費 <input type="checkbox"/> 研修費 <input type="checkbox"/> 会議費 <input type="checkbox"/> 要請・陳情活動費 <input type="checkbox"/> 資料作成費 <input type="checkbox"/> 資料購入費 <input type="checkbox"/> 広報広聴費 <input type="checkbox"/> 人件費 <input checked="" type="checkbox"/> 事務所費 <input type="checkbox"/> 事務費	
【支払者名】 ※領収書等で確認できる場合は記入不要 佐藤わか子	【支出額(政務活動費充当額)】 48,838 円

領 収 証

市民フォーラム仙台
佐藤わか子 様

金額	¥ 97,677
----	----------



但し、室料 (令和 3年12月分) として

令和 3年 / 12月 / 日 上記の金額正に領収致しました

丸貿産商株式会社
〒980-0811
仙台市青葉区一番町2丁目5-5
TEL:022(227)6843
FAX:022(227)7246

※その他の支出については、支出の内容や具体的品名等を記入する。(領収書等で確認できる場合は記入不要)

【按分による支出】 ※按分により充当する場合に記入する。

按分率(A) (1 / 2) 領収書等の金額(B) (97,677 円)

按分による政務活動費の支出額(A) × (B) 48,838 円 (1円未満端数切り捨て)

【按分率が1/2を超える場合はその理由】

領収書等貼付用紙

整理番号 228

【使途項目】(該当する項目の□に✓をつける)	
<input type="checkbox"/> 調査研究費 <input type="checkbox"/> 研修費 <input type="checkbox"/> 会議費 <input type="checkbox"/> 要請・陳情活動費 <input type="checkbox"/> 資料作成費 <input type="checkbox"/> 資料購入費 <input type="checkbox"/> 広報広聴費 <input type="checkbox"/> 人件費 <input checked="" type="checkbox"/> 事務所費 <input type="checkbox"/> 事務費	
【支払者名】 ※領収書等で確認できる場合は記入不要 沼沢しんや	【支出額(政務活動費充当額)】 3,000 円
※ 領収書その他の証拠書類の貼付欄(重ならないように貼付すること)	

領 収 書

沼沢 真也 様

★ ￥6,000-

但し、 駐車場No.43として(2021年12月分)
上記の金額、正に領収致しました。

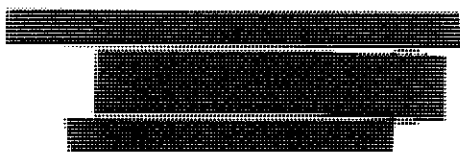

【使途の内容等】 事務所駐車場No.1 12月分 ※その他の支出については、支出の内容や具体の品名等を記入する。(領収書等で確認できる場合は記入不要)
【按分による支出】 ※按分により充当する場合に記入する。 按分率(A) (1 / 2) 領収書等の金額(B) (6,000 円) 按分による政務活動費の支出額(A) × (B) 3,000 円 (1円未満端数切り捨て) 【按分率が1/2を超える場合はその理由】

領収書等貼付用紙

整理番号 229

【使途項目】(該当する項目の□に✓をつける)

調査研究費 研修費 会議費 要請・陳情活動費 資料作成費
 資料購入費 広報広聴費 人件費 事務所費 事務費

【支払者名】 ※領収書等で確認できる場合は記入不要 鈴木すみえ	【支出額(政務活動費充当額)】 2,200 円
------------------------------------	----------------------------

※ 領収書その他の証拠書類の貼付欄(重ならないように貼付すること)

領 収 証

鈴木すみえ様 令和3年12月4日

* 4,400

灯油 2 缶
上記正に領収いたしました

内 訳	自家精米・灯油・宅急便
税抜金額	今野米穀店
消費税額等(%)	〒984-0003 仙台市若林区荒町113 TEL 022(222)4296

APICA DR 304

【使途の内容等】

事務所 灯油代

※その他の支出については、支出の内容や具体の品名等を記入する。(領収書等で確認できる場合は記入不要)

【按分による支出】 ※按分により充当する場合に記入する。

按分率(A) (1 / 2) 領収書等の金額(B) (4,400 円)

按分による政務活動費の支出額(A) × (B) 2,200 円 (1円未満端数切り捨て)

【按分率が1/2を超える場合はその理由】

【使途項目】(該当する項目の□に✓をつける)	
<input type="checkbox"/> 調査研究費 <input type="checkbox"/> 研修費 <input type="checkbox"/> 会議費 <input type="checkbox"/> 要請・陳情活動費 <input type="checkbox"/> 資料作成費 <input type="checkbox"/> 資料購入費 <input type="checkbox"/> 広報広聴費 <input type="checkbox"/> 人件費 <input checked="" type="checkbox"/> 事務所費 <input type="checkbox"/> 事務費	
【支払者名】 ※領収書等で確認できる場合は記入不要 沼沢しんや	【支出額(政務活動費充当額)】 3,175 円
※ 領収書その他の証拠書類の貼付欄(重ならないように貼付すること)	
別紙の通り	
【使途の内容等】 事務所駐車場No.2 12月分	
※その他の支出については、支出の内容や具体の品名等を記入する。(領収書等で確認できる場合は記入不要)	
【按分による支出】 ※按分により充当する場合に記入する。	
按分率(A) (1 / 2)	領収書等の金額(B) (6,350 円)
按分による政務活動費の支出額(A) × (B)	3,175 円 (1円未満端数切り捨て)
【按分率が1/2を超える場合はその理由】	

整理番号 230**検索結果表示(詳細)**

取引種類	マイパターン
受付番号	20211206-002
受付日時	2021年12月6日 14時09分
処理(予定)日	2021年12月6日
状況	取引完了
取引方法	インターネット

! 予定日の表示となりますので、お取引の時間によっては実際の取引日と異なる場合がございます。

お取引詳細情報

取引種類	マイパターン(振込)
マイパターン名	2: 駐車場代
振込先口座	三菱UFJ銀行 めいげつ支店 普通 3925920 カ) エポスカード
引落口座	████████████████████
振込依頼人名	ヌマザワ シンヤ
振込依頼人電話番号	████████████████
振込金額	6,350円
振込手数料	0円
引落金額合計	6,350円

Copyright(c) 2021 MUFG Bank, Ltd. All rights reserved.

領収書等貼付用紙

整理番号 231

【使途項目】(該当する項目の□に✓をつける)

調査研究費 研修費 会議費 要請・陳情活動費 資料作成費
 資料購入費 広報広聴費 人件費 事務所費 事務費

【支払者名】 ※領収書等で確認できる場合は記入不要
鈴木すみえ

【支出額(政務活動費充当額)】
1,629 円

※ 領収書その他の証拠書類の貼

電気料金振替領収証

大友 澄恵 様

毎度お引立てをいただきありがとうございます。
下記のとおりお支払いいただきましたので、お知らせいたします。

令和 3年 11月分	領収金額	消費税等相当額(両期)	延滞利息(両期)
	(円)	(円)	(円)
	3,259	296	0

振替日(領収日) 令和 3年12月 6日

ご契約名義	鈴木 澄恵 様		
ご使用場所	仙台市若林区 三百人町 96-2		
ご指定 の口座	金融機関名	お客さまの個人情報保護のため、 口座番号等を非表示としております。	
	預金種別	**	口座番号 *****
	ご口座名義	大友 澄恵	

※口座番号等の表示をご希望の場合、裏面のお問合せ先までご連絡願います。

1) 契約内容	お客さま番号		契約種別	契約容量	力率
	電力	副電力			
1	00		従量電灯B	30A	
2					
3					
4					

印紙税申告納
付につき仙台北
税務署承認済

【使途の内容等】

※次回の振替予定日は 令和 4年 1月 7日 です。
 東北電力株式会社 令和 3年12月 8日作成
 ◆本状により集金員が直接収納することはありません◆

事務所電気料金 11月分

※その他の支出については、支出の内容や具体の品名等を記入する。(領収書等で確認できる場合は記入不要)

【按分による支出】 ※按分により充当する場合に記入する。

按分率(A) (1 / 2) 領収書等の金額(B) (3,259 円)

按分による政務活動費の支出額(A) × (B) 1,629 円 (1円未満端数切り捨て)

【按分率が1/2を超える場合はその理由】

【使途項目】(該当する項目の□に✓をつける)

- 調査研究費 研修費 会議費 要請・陳情活動費 資料作成費
- 資料購入費 広報広聴費 人件費 事務所費 事務費

【支払者名】 ※領収書等で確認できる場合は記入不要

貞宗けんじ

【支出額(政務活動費充当額)】

1,104 円

※ 領収書その他の証拠書類の貼付欄(重ならないように貼付すること)

電気料金振替払込請求書兼受領証(振込金兼手数料受領書)

口座記号 番号	02290-9- 950001	加入者名 東北電力株式会社	
払込 金額	¥ 2 2 0 9	200	
令和 3年12月分	XXXXXXXXXXXXXXXXXXXX		
支払期日	令和 4年 1月 5日 貞宗 健司様		
支払期日を過ぎてお支払いいただいた場合は、原則として、年10% (1日あたり約0.03%)の遅滞利息を、次回の電気料金に加算してご請求させていただきます			
副契約種別	金額	円	消費税額(円)
0従量灯B	2209	200	12

本証により集金員が収納することはありません。

上記金額を受領いたしました。

 東北電力株式会社

金額を訂正したもの、取納印のないものは無効です
また、小切手不渡りの場合も無効です

取 入
印 紙

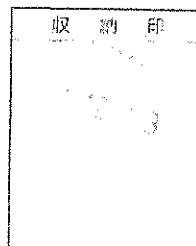

2021.12.13支払分
ファミリーマート若林河原町

(お客さま控)

【使途の内容等】

事務所電気料金 12月分

※その他の支出については、支出の内容や具体的品名等を記入する。(領収書等で確認できる場合は記入不要)

【按分による支出】 ※按分により充当する場合に記入する。

按分率(A) (1 / 2) 領収書等の金額(B) (2,209 円)

按分による政務活動費の支出額(A) × (B) 1,104 円 (1円未満端数切り捨て)

【按分率が1/2を超える場合はその理由】

【使途項目】(該当する項目の□に✓をつける)

- 調査研究費 研修費 会議費 要請・陳情活動費 資料作成費
- 資料購入費 広報広聴費 人件費 事務所費 事務費

【支払者名】 ※領収書等で確認できる場合は記入不要

細野たかし

【支出額(政務活動費充当額)】

1,670 円

※ 領収書その他の証拠書類の貼付欄(重ならないように貼付すること)

電気料金振替払込請求書兼受領証(振込金兼手数料受領書)

<input type="checkbox"/> 口座記号 番号	02290-9- 950001	加入者名 東北電力株式会社	
払込 金額	¥ 3 3 4 0	手数料(再掲) 円	延滞利息(再掲) 円 303
令和 3年12月分	XXXXXXXXXXXXXXXXXXXX		
支払期日	令和 4年 1月 6日 細野 敬士様		
支払期日を過ぎてお支払いいただいた場合は、原則として、年10% (1日あたり約0.03%) の延滞利息を、次回の電気料金に加算してご請求させていただきます			
副契約種別	金額	円	手数料(再掲) 円
0従量灯B	3340	303	23

本証により集金員が収納することはありません。

上記金額を受領いたしました。

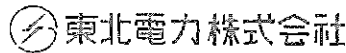

金額を訂正したもの 収納印
のないものは無効です
また 小切手不渡りの場合も
無効です

収入
印紙

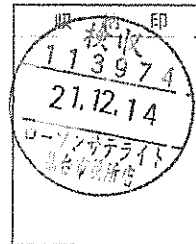

(お客さま控)

【使途の内容等】

事務所電気料金 12月分

※その他の支出については、支出の内容や具体的品名等を記入する。(領収書等で確認できる場合は記入不要)

【按分による支出】 ※按分により充当する場合に記入する。

按分率(A) (1 / 2) 領収書等の金額(B) (3,340 円)

按分による政務活動費の支出額(A) × (B) 1,670 円 (1円未満端数切り捨て)

【按分率が1/2を超える場合はその理由】

領収書等貼付用紙

整理番号 235

【使途項目】(該当する項目の□に✓をつける)

- 調査研究費 研修費 会議費 要請・陳情活動費 資料作成費
- 資料購入費 広報広聴費 人件費 事務所費 事務費

【支払者名】 ※領収書等で確認できる場合は記入不要

沼沢しんや

【支出額(政務活動費充当額)】

3,180 円

※ 領収書その他の証拠書類の貼付欄(重ならないように貼付すること)

電気料金払込金受領証(領収証)

払込人名 沼沢 しんや 様

お客さま番号

領収金額 6360円 (うち消費税等相当額 574円)

領収月分 令和 3年 10月分

契約種別 従量電灯B 契約容量 40A

上記金額を受領いたしました。

金額を訂正したものは、コンビニエンスストア受付店印のないものは無効です。
本証により集金員が収納することはありません。

東北電力株式会社
仙台南営業所

☎ 0570-02-4165

令和 3年12月 9日作成 40240

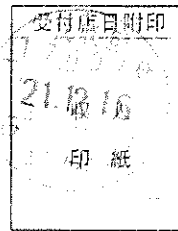

お客さま控

2021.12.16支払分
ローソン仙台土樋店

【使途の内容等】

事務所電気料金 10月分

※出張については、出張記録簿を作成し添付する。

※その他の支出については、支出の内容や具体の品名等を記入する。(領収書等で確認できる場合は記入不要)

【按分による支出】 ※按分により充当する場合に記入する。

按分率(A) (1 / 2) 領収書等の金額(B) (6,360 円)

按分による政務活動費の支出額(A) × (B) 3,180 円 (1円未満端数切り捨て)

【按分率が1/2を超える場合はその理由】

領収書等貼付用紙

整理番号 236

【使途項目】(該当する項目の□に✓をつける)

- 調査研究費 研修費 会議費 要請・陳情活動費 資料作成費
- 資料購入費 広報広聴費 人件費 事務所費 事務費

【支払者名】 ※領収書等で確認できる場合は記入不要

細野たかし

【支出額(政務活動費充当額)】

2,860 円

※ 領収書その他の証拠書類の貼付欄(重ならないように貼付すること)

77 BANK キャッシュサービス
ご利用控え

毎度ご利用いただきありがとうございます。

お取引種別	機番	処理番号	お取引日付
お振込	0126055	03-12-17	
銀行番号	ご預金店	科目・口座番号	ご利用店
			207
お取戻紙幣枚数		お取戻紙幣枚数	
万円	五千円	二千円	千円
500円	100円	50円	10円
5円	1円		
00	100000000000	000020	10000000
時刻	手数料	お取引金額	
10:33	¥220	¥5,500	
おつり	お振込手数料		
¥4,530			
手数料のうち振込手数料		¥220	
		000010	
様			
ホリノ タカシ 様			
電話番号			

セブティ銀行

裏面も合せてご確認ください。

【使途の内容等】

事務所駐車場 1月分
(振込手数料含)

※その他の支出については、支出の内容や具体の品名等を記入する。(領収書等で確認できる場合は記入不要)

【按分による支出】 ※按分により充当する場合に記入する。

按分率(A) (1 / 2) 領収書等の金額(B) (5,720 円)

按分による政務活動費の支出額(A) × (B) 2,860 円 (1円未満端数切り捨て)

【按分率が1/2を超える場合はその理由】

【使途項目】(該当する項目の□に✓をつける)

- 調査研究費 研修費 会議費 要請・陳情活動費 資料作成費
- 資料購入費 広報広聴費 人件費 事務所費 事務費

【支払者名】 ※領収書等で確認できる場合は記入不要

細野たかし

【支出額(政務活動費充当額)】

43,120 円

※ 領収書その他の証拠書類の貼付欄(重ならないように貼付すること)

77 BANK キャッシュサービス
ご利用控え

専らご利用いただきありがとうございます。

お取引種別	機番	処理番号	お取引日付
お振込	0126053	03-12-17	
銀行番号	ご預金店	科目・口座番号	ご利用店
			207
お取現残高枚数		お取現残高枚数	
万円	五千円	二千円	千円
500円	100円	50円	10円
5円	1円		
00900000000000000000		002000400000	
時刻	手数料	お取引金額	
10:32	¥440	¥85,800	
おつり		お振*許*後*券*額*満	
¥4,000			
手数料のうち振込手数料		¥440	
		000009	
七十七銀行 加茂出張所 普通 5125057 カ.チヨウメイトチ 様			
ホリノ タカツ 様			
電話番号		[REDACTED]	

七十七銀行 裏面も含せてご覧ください。

【使途の内容等】

事務所家賃 1月分
(振込手数料含)

※その他の支出については、支出の内容や具体の品名等を記入する。(領収書等で確認できる場合は記入不要)

【按分による支出】 ※按分により充当する場合に記入する。

按分率(A) (1 / 2) 領収書等の金額(B) (86,240 円)

按分による政務活動費の支出額(A) × (B) 43,120 円 (1円未満端数切り捨て)

【按分率が1/2を超える場合はその理由】

【使途項目】(該当する項目の□に✓をつける)

- 調査研究費 研修費 会議費 要請・陳情活動費 資料作成費
- 資料購入費 広報広聴費 人件費 事務所費 事務費

【支払者名】 ※領収書等で確認できる場合は記入不要

小野寺健

【支出額(政務活動費充当額)】

1,164 円

※ 領収書その他の証拠書類の貼付欄(重ならないように貼付すること)

電気料金振替払込請求書兼受領証(振込金兼手数料受領書)

<input type="checkbox"/> 口座記号 番号	02290-9- 950001	加入者名 東北電力株式会社	
払込 金額	¥ 2 3 2 8	延滞利息(再掲)円	211
令和 3年12月分	XXXXXXXXXX		
支払期日	令和 4年 1月 7日		
おのぞら健事務所様			
支払期日を過ぎてお支払いいただいた場合は、原則として、年10%（1日あたり約0.03%）の延滞利息を、次回の電気料金に加算してご請求させていただきます。			
契約種別	金額 円	消費税率(再掲)	停電料(再掲)
0従量灯B	2328	211	23

本証により集金員が収納することはありません

上記金額を受領いたしました。



金額を訂正したものは無効です。
また、小切手不渡りの場合も無効です。

収 入
印 紙

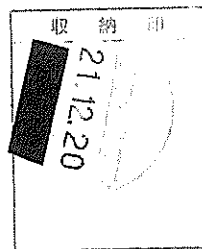

（お客様ご用紙）

【使途の内容等】

※出張については、出張記録簿を作成し添付する。

※その他の支出については、支出の内容や具体の品名等を記入する。(領収書等で確認できる場合は記入不要)

【按分による支出】 ※按分により充当する場合に記入する。

按分率(A) (1/2) 領収書等の金額(B) (2,328 円)

按分による政務活動費の支出額(A) × (B) 1,164 円 (1円未満端数切捨て)

【按分率が1/2を超える場合はその理由】

【使途項目】(該当する項目の□に✓をつける)

- 調査研究費 研修費 会議費 要請・陳情活動費 資料作成費
- 資料購入費 広報広聴費 人件費 事務所費 事務費

【支払者名】 ※領収書等で確認できる場合は記入不要

貞宗けんじ

【支出額(政務活動費充当額)】

47,150 円

※ 領収書その他の証拠書類の貼付欄(重ならないように貼付すること)

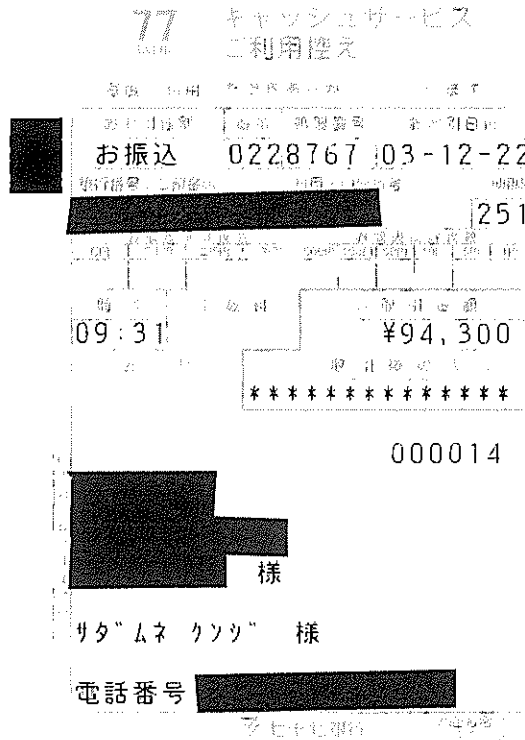

【使途の内容等】

- 事務所家賃 1月分 80,000円
- 事務所駐車場 1月分 14,300円

※その他の支出については、支出の内容や具体の品名等を記入する。(領収書等で確認できる場合は記入不要)

【按分による支出】 ※按分により充当する場合に記入する。

按分率(A) (1 / 2) 領収書等の金額(B) (94,300 円)

按分による政務活動費の支出額(A) × (B) 47,150 円 (1円未満端数切り捨て)

【按分率が1/2を超える場合はその理由】

【使途項目】(該当する項目の□に✓をつける)

- 調査研究費 研修費 会議費 要請・陳情活動費 資料作成費
- 資料購入費 広報広聴費 人件費 事務所費 事務費

【支払者名】 ※領収書等で確認できる場合は記入不要

渡辺敬信

【支出額(政務活動費充当額)】

25,385 円

※ 領収書その他の証拠書類の貼付欄(重ならないように貼付すること)

77 BANK キャッシュサービス
ご利用控え

毎度ご利用いただきありがとうございます。

お取引種別	機番	処理番号	お取引日付
お振込	0096465	03-12-22	
銀行番号	ご入金店	科目・口座番号	ご利用店
			207
お取引種別振込額		お取引種別貸付額	
方向	金額	方向	金額
500円	100円	50円	10円
005	00000000	10000	00000000
時刻	手数料	お取引金額	
11:47	¥770	¥50,000	
おつり		※ 印字不明の振込額	
¥230			
手数料のうち振込手数料		¥770	
		000035	
三菱UFJ銀行			
すずかぜ支店			
普通 4781751			
か) I I 7" ll 様			
ワタナベ" タカノフ" 様			
電話番号 022-781-7518			

七十七銀行 借取も合わせてご覧ください。

【使途の内容等】

事務所家賃 12月分
(振込手数料含)

※その他の支出については、支出の内容や具体の品名等を記入する。(領収書等で確認できる場合は記入不要)

【按分による支出】 ※按分により充当する場合に記入する。

按分率(A) (1 / 2) 領収書等の金額(B) (50,770 円)

按分による政務活動費の支出額(A) × (B) 25,385 円 (1円未満端数切り捨て)

【按分率が1/2を超える場合はその理由】

領収書等貼付用紙

整理番号 241

【用途項目】(該当する項目の□に✓をつける)

- 調査研究費 研修費 会議費 要請・陳情活動費 資料作成費
- 資料購入費 広報広聴費 人件費 事務所費 事務費

【支払者名】 ※領収書等で確認できる場合は記入不要

【支出額(政務活動費充当額)】

2,339 円

※ 領収書その他の証拠書類の貼付欄(重ならないように貼付すること)

電気料金振替払込請求書兼受領証(振込金兼手数料受領書)

□座記番号	02290-9- 950001	加入者名	東北電力株式会社
払込金額	¥ 4 6 7 8		425
令和 3年12月分	XXXXXXXXXX		
支払期日	令和 4年 1月14日 加藤 健一様		
支払期日を過ぎてお支払いいただいた場合は、原則として、年10%(1日あたり約0.03%)の延滞利息を、次回の電気料金に加算してご請求させていただきます。			
副 契約種別	金額	円	消費税等相当額(再掲) 燃料費相当額(再掲) 停電料別額(再掲)
0従量灯B	4678	425	37

本証により集金員が収納することはありません

上記金額を受領いたしました



金額を訂正したもの 収納印
のないものは無効です
また 小切手不渡りの場合も
無効です

収 入
印 紙

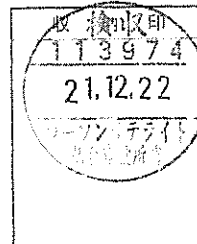

(お客さま控)

【用途の内容等】

※出張については、出張記録簿を作成し添付する。

※その他の支出については、支出の内容や具体の品名等を記入する。(領収書等で確認できる場合は記入不要)

【按分による支出】 ※按分により充当する場合に記入する。

按分率(A) (1/2) 領収書等の金額(B) (4,678)円

按分による政務活動費の支出額(A) × (B) 2,339 円 (1円未満端数切り捨て)

【按分率が1/2を超える場合はその理由】

領収書等貼付用紙

整理番号 242

【使途項目】(該当する項目の□に✓をつける)

- 調査研究費 研修費 会議費 要請・陳情活動費 資料作成費
- 資料購入費 広報広聴費 人件費 事務所費 事務費

【支払者名】 ※領収書等で確認できる場合は記入不要

村上かずひこ

【支出額(政務活動費充当額)】

1,756 円

※ 領収書その他の証拠書類の貼付欄(重ならないように貼付すること)

新車販売はじめました。国産車いろいろ
新しい車の乗り方「オートフラット」



お客様控え
IDEMITSU (クレジット領収書)

349723

セルフガレージ
出光リテール販売(株)本社
東京都中央区新富一丁目18-8
TEL 022-272-5085

売上 2021年12月23日 10:55

MURAKAMI KAZUHIKO 様
出光クレジット

家庭用灯油	P-16(内)
34.78 L 8101.0	3513円
02100.00	

合計	3,513円
(内、消費税等(10.00%)	319円)
(内、P支払可能金額	3,513円)

伝No: 10705 担当: 8800

【使途の内容等】

事務所 灯油代

※その他の支出については、支出の内容や具体の品名等を記入する。(領収書等で確認できる場合は記入不要)

【按分による支出】 ※按分により充当する場合に記入する。

按分率(A) (1 / 2) 領収書等の金額(B) (3,513 円)

按分による政務活動費の支出額(A)×(B) 1,756 円 (1円未満端数切り捨て)

【按分率が1/2を超える場合はその理由】

領収書等貼付用紙

整理番号 243

【使途項目】(該当する項目の□に✓をつける)

- 調査研究費 研修費 会議費 要請・陳情活動費 資料作成費
- 資料購入費 広報広聴費 人件費 事務所費 事務費

【支払者名】 ※領収書等で確認できる場合は記入不要

小野寺健

【支出額(政務活動費充当額)】

1,675 円

※ 領収書その他の証拠書類の貼付欄(重ならないように貼付すること)

水道料金・下水道使用料納入通知書兼領収書 ㊤

加入者 仙台市水道局 02260-2-960200

おの でら 健 事務所 様

令和 3年12月20日

下記の請求金額を
期限内にお支払いください。

仙台市水道局
事業管理者

お客さま番号

仙台市泉区加茂1丁目47-2

装置

場所 オフィスカモ 202

使用 おの でら 健 事務所 様
者名

請求内訳	No.25032314729		
使用年月分	水量	水道料金	下水道使用料
R03年11月~ R03年12月分	6	1804	1546
合計		1804	1546
内消費税・地方消費税相当額		164	140
請求額(円)		3,350	

納入期限 令和 4年 1月 5日

【使途の内容等】

※部分払いできません。

※領収日付印のないもの、
金額を訂正したものは
無効です。

*上記の金額を領収
いたしました。

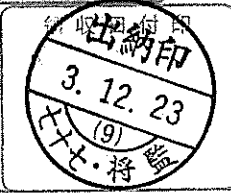

※収入印紙不要

収納代行会社 三菱UFJニコス㈱

仙台市水道局北料金センター

☎ 022-371-8830 (直通)

*領収書はお客さまが大切に保管してください。

(お客さま控え)

※出張については、出張記録簿
※その他の支出については、支

等で確認できる場合は記入不要)

【按分による支出】 ※按分により充当する場合に記入する。

按分率(A) (1/2) 領収書等の金額(B) (3,350 円)

按分による政務活動費の支出額(A) × (B) 1,675 円 (1円未満端数切捨て)

【按分率が1/2を超える場合はその理由】

【使途項目】(該当する項目の□に✓をつける)

- 調査研究費 研修費 会議費 要請・陳情活動費 資料作成費
- 資料購入費 広報広聴費 人件費 事務所費 事務費

【支払者名】 ※領収書等で確認できる場合は記入不要
鈴木すみえ

【支出額(政務活動費充当額)】
2,080 円

領 収 証 No. _____

様
 3年 12月 24日
 下記正に領収いたしました
 仙台市若林区連坊一丁目8-12
 ☎ 256-27
 佐藤(豊)米穀

税込
 合計金額 4,160
 消費税額等

品名	数量	単価	金額(税抜・税込)	税率%
灯油	2	2080	4160	
合計 (税抜・税込)				
	税率	消費税額等		
	税率	消費税額等		

コクヨ ウケ 39

令和3年12月24日支払分

灯油代
(2缶×@2,080)

※その他の支出については、支出の内容や具体的品名等を記入する。(領収書等で確認できる場合は記入不要)

【按分による支出】 ※按分により充当する場合に記入する。

按分率(A) (1 / 2) 領収書等の金額(B) (4,160 円)
 按分による政務活動費の支出額(A)×(B) 2,080 円 (1円未満端数切り捨て)

【按分率が1/2を超える場合はその理由】

領収書等貼付用紙

整理番号 246

【使途項目】(該当する項目の□に✓をつける)

- 調査研究費 研修費 会議費 要請・陳情活動費 資料作成費
- 資料購入費 広報広聴費 人件費 事務所費 事務費

【支払者名】 ※領収書等で確認できる場合は記入不要

郷古正太郎

【支出額(政務活動費充当額)】

2,710 円

※ 領収書その他の証拠書類の貼付欄(重ならないように貼付すること)

電気料金振替払込請求書兼受領証(振込金兼手数料受領書)

口座記号 番号	02290-9- 950001	加入者名 東北電力株式会社	
払込 金額	¥ 5 4 2 1	延滞利息(再掲) 円	492
令和 3年12月分	XXXXXXXXXXXXXXXXXXXX		
支払期日	令和 4年 1月14日		
ごうこ 正太郎様			
支払期日を過ぎてお支払いいただいた場合は、原則として、年10% (1日あたり約0.03%) の延滞利息を、次回の電気料金に加算してご請求させていただきます。			
契約種別	金額	円	延滞利息(再掲) 円
0従量灯B	5421	492	48

本証により集金員が収納することはありません。

上記金額を受領いたしました。

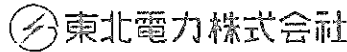

金額を訂正したものは無効です。
また、小切手不渡りの場合も無効です。

収入
印紙

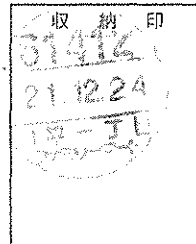

2021.12.24支払分
ファミリーマート川平一丁目

【使途の内容等】

事務所電気料金 12月分

※その他の支出については、支出の内容や具体の品名等を記入する。(領収書等で確認できる場合は記入不要)

【按分による支出】 ※按分により充当する場合に記入する。

按分率(A) (1 / 2) 領収書等の金額(B) (5,421 円)

按分による政務活動費の支出額(A) × (B) 2,710 円 (1円未満端数切り捨て)

【按分率が1/2を超える場合はその理由】

【使途項目】(該当する項目の□に✓をつける)

- 調査研究費 研修費 会議費 要請・陳情活動費 資料作成費
- 資料購入費 広報広聴費 人件費 事務所費 事務費

【支払者名】 ※領収書等で確認できる場合は記入不要

山下 純

【支出額(政務活動費充当額)】

30,781 円

※ 領収書その他の証拠書類の貼付欄(重ならないように貼付すること)

77 BANK キャッシュサービス
ご利用控え

毎度ご利用いただきありがとうございます。

お取引種別	機番	処理番号	お取引日付
お振込	002	1920	03-12-24
銀行番号	ご預金店	科目・口座番号	ご利用店
			271
お取引建数枚数		お取引建数枚数	
万円	五千円	二千円	千円
500円	100円	50円	10円
5円	1円		
007	000	000	000
000	000	000	000
000	000	000	000
000	000	000	000
時刻	手数料	お取引金額	
14:46	¥440	¥61,822	
おつり	お取引金額		
¥7,738			
手数料のうち振込手数料		¥440	
		000217	
様			
ヤマタツ ツギノ 様			
電話番号			

七十七銀行 裏面も合わせてご確認ください。

【使途の内容等】

事務所家賃 1 月分 58,300円
 水道料金 11-12月分 2,822円 別紙の通り
 (振込手数料含)

※その他の支出については、支出の内容や具体の品名等を記入する。(領収書等で確認できる場合は記入不要)

【按分による支出】 ※按分により充当する場合に記入する。

按分率(A) (1 / 2) 領収書等の金額(B) (61,562 円)
 按分による政務活動費の支出額(A) × (B) 30,781 円 (1円未満端数切り捨て)

【按分率が1/2を超える場合はその理由】

水道料金請求書

2021年12月 4日



ニューコーポ 木皿
101 号室
山下 純 様

11月 ~ 12月分

今回請求金額	3,522円
今回使用料金	2,822円
町内会費	700円

前回指針	3,837 m ³
今回指針	3,837 m ³
今回使用量	0 m ³

納付期限 2021年 12月31日

振込先 
名義 
口座番号 

領収書等貼付用紙

整理番号 249

【使途項目】(該当する項目の□に✓をつける)	
<input type="checkbox"/> 調査研究費 <input type="checkbox"/> 研修費 <input type="checkbox"/> 会議費 <input type="checkbox"/> 要請・陳情活動費 <input type="checkbox"/> 資料作成費 <input type="checkbox"/> 資料購入費 <input type="checkbox"/> 広報広聴費 <input type="checkbox"/> 人件費 <input checked="" type="checkbox"/> 事務所費 <input type="checkbox"/> 事務費	
【支払者名】 ※領収書等で確認できる場合は記入不要 沼沢しんや	【支出額(政務活動費充当額)】 3,000 円

※ 領収書その他の証拠書類の貼付欄(重ならないように貼付すること)

領 収 書

沼沢 真也 様

★ ¥6,000-

但し、 駐車場No.43として(2022年1月分)
上記の金額、正に領収致しました。

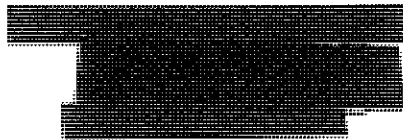
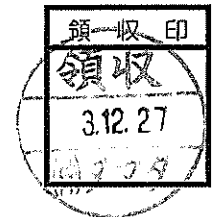

【使途の内容等】

事務所駐車場No.1 1月分

※その他の支出については、支出の内容や具体の品名等を記入する。(領収書等で確認できる場合は記入不要)

【按分による支出】 ※按分により充当する場合に記入する。

按分率(A) (1 / 2) 領収書等の金額(B) (6,000 円)

按分による政務活動費の支出額(A) × (B) 3,000 円 (1円未満端数切り捨て)

【按分率が1/2を超える場合はその理由】

領収書等貼付用紙

整理番号 250

【使途項目】(該当する項目の□に✓をつける)

- 調査研究費 研修費 会議費 要請・陳情活動費 資料作成費
- 資料購入費 広報広聴費 人件費 事務所費 事務費

【支払者名】 ※領収書等で確認できる場合は記入不要

村上かずひこ

【支出額(政務活動費充当額)】

30,165 円

※ 領収書その他の証拠書類の貼付欄(重ならないように貼付すること)

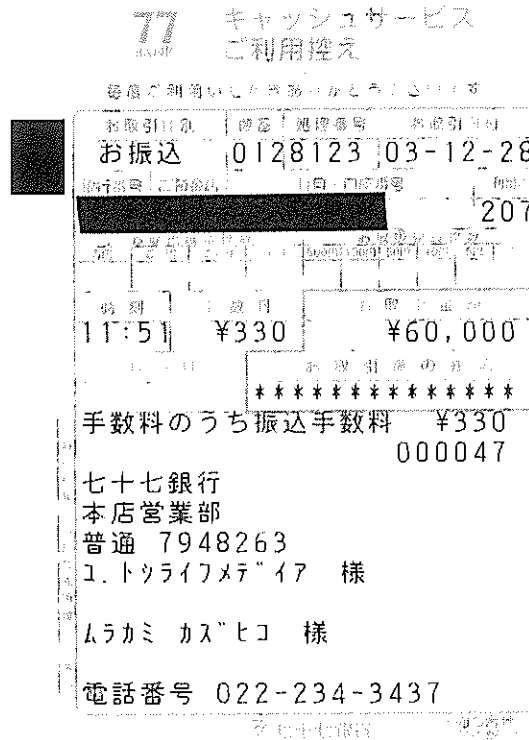

【使途の内容等】

事務所家賃 12月分
(振込手数料含)

※その他の支出については、支出の内容や具体の品名等を記入する。(領収書等で確認できる場合は記入不要)

【按分による支出】 ※按分により充当する場合に記入する。

按分率(A) (1 / 2) 領収書等の金額(B) (60,330 円)

按分による政務活動費の支出額(A) × (B) 30,165 円 (1円未満端数切り捨て)

【按分率が1/2を超える場合はその理由】

【使途項目】(該当する項目の□に✓をつける)

- 調査研究費 研修費 会議費 要請・陳情活動費 資料作成費
- 資料購入費 広報広聴費 人件費 事務所費 事務費

【支払者名】 ※領収書等で確認できる場合は記入不要

沼沢しんや

【支出額(政務活動費充当額)】

30,165 円

※ 領収書その他の証拠書類の貼付欄(重ならないように貼付すること)

77 キャッシュサービス
ご利用控え

※ 複数利用の場合は複数枚発行いたします。

お取引種別	振込	処理番号	振込引当
お振込	0095498	103-12-28	
銀行番号	二預金店	科目	口座番号
			207
時刻	振込	お取引金額	
13:34	¥330	¥60,000	

手数料のうち振込手数料		¥330	
		000068	

ヌマザワ ツツヤ 様

電話番号 022-308-7617

【使途の内容等】

事務所家賃 12月分
(振込手数料含)

※その他の支出については、支出の内容や具体の品名等を記入する。(領収書等で確認できる場合は記入不要)

【按分による支出】 ※按分により充当する場合に記入する。

按分率(A) (1 / 2) 領収書等の金額(B) (60,330 円)

按分による政務活動費の支出額(A) × (B) 30,165 円 (1円未満端数切り捨て)

【按分率が1/2を超える場合はその理由】

【使途項目】(該当する項目の□に✓をつける)

- 調査研究費 研修費 会議費 要請・陳情活動費 資料作成費
- 資料購入費 広報広聴費 人件費 事務所費 事務費

【支払者名】 ※領収書等で確認できる場合は記入不要

【支出額(政務活動費充当額)】

27,115 円

※ 領収書その他の証拠書類の貼付欄(重ならないように貼付すること)

77 キャッシュサービス
BANK ご利用控え

毎度ご利用いただきありがとうございます

お取引種別	機番	処理番号	お取引日付
お振込	0128090	03-12-28	
銀行番号	ご預金店	科目・口座番号	ご利用店
			207
お取引金額表		お振込毎振込額	
万円	五千円	二千円	千円
		500円	100円
		50円	10円
		5円	1円
時刻	手数料	お取引金額	
11:38	¥330	¥53,900	
おつり	お取引後の残高		
	[Redacted]		
手数料のうち振込手数料		¥330	
		000040	
[Redacted] 様			
オノテラケツ 様			
電話番号 [Redacted]			

セブティ銀行 製面も合わせてご確認ください。

【使途の内容等】

事務所家賃 2月分

※出張については、出張記録簿を作成し添付する。

※その他の支出については、支出の内容や具体の品名等を記入する。(領収書等で確認できる場合は記入不要)

【按分による支出】 ※按分により充当する場合に記入する。

按分率(A) (1/2) 領収書等の金額(B) (54,230 円)

按分による政務活動費の支出額(A) × (B) 27,115 円 (1円未満端数切捨て)

【按分率が1/2を超える場合はその理由】

【使途項目】(該当する項目の□に✓をつける)

- 調査研究費 研修費 会議費 要請・陳情活動費 資料作成費
 資料購入費 広報広聴費 人件費 事務所費 事務費

【支払者名】 ※領収書等で確認できる場合は記入不要

【支出額(政務活動費充当額)】

28,330 円

※ 領収書その他の証拠書類の貼付欄(重ならないように貼付すること)

77 BANK キャッシュサービス
ご利用控え

毎度ご利用いただきありがとうございます。

お取引種別	機番	処理番号	お取引日付
お振込	0038241	03-12-28	
銀行番号	ご預金店	科目・口座番号	ご利用店
			257
お取戻振替枚数		お取戻振替枚数	
万円	千円	500円	100円
50円	10円	5円	1円
005000000000	000000000000	000000000000	000000
時刻	手数料	お取引金額	
11:32	¥440	¥50,000	
おつり	お取戻振替枚数		
¥560			
手数料のうち振込手数料 ¥440			
000090			
カトウケンイチ 様			
電話番号 022-234-6478			

77 BANK キャッシュサービス
ご利用控え

毎度ご利用いただきありがとうございます。

お取引種別	機番	処理番号	お取引日付
お振込	0038239	03-12-28	
銀行番号	ご預金店	科目・口座番号	ご利用店
			257
お取戻振替枚数		お取戻振替枚数	
万円	千円	500円	100円
50円	10円	5円	1円
001000000000	000000000000	000000	000000
時刻	手数料	お取引金額	
11:31	¥220	¥6,000	
おつり	お取戻振替枚数		
¥4,000			
手数料のうち振込手数料 ¥220			
000088			
七十七銀行 中山支店 普通 5362385 ナカヤマフトウサン タイヒョウ ヤマタ 様 カトウケンイチ 様			
電話番号 022-279-5255			

【使途の内容等】

事務所・駐車場 家賃 1月分

※出張については、出張記録簿を作成し添付する。

※その他の支出については、支出の内容や具体的品名等を記入する。(領収書等で確認できる場合は記入不要)

【按分による支出】 ※按分により充当する場合に記入する。

按分率(A) (1/2) 領収書等の金額(B) (56,660円)

按分による政務活動費の支出額(A) × (B) 28,330 円 (1円未満端数切り捨て)

【按分率が1/2を超える場合はその理由】

領収書等貼付用紙

整理番号 254

【使途項目】(該当する項目の□に✓をつける)

- 調査研究費 研修費 会議費 要請・陳情活動費 資料作成費
- 資料購入費 広報広聴費 人件費 事務所費 事務費

【支払者名】 ※領収書等で確認できる場合は記入不要

村上かずひこ

【支出額(政務活動費充当額)】

1,631 円

※ 領収書その他の証拠書類の貼付欄(重ならないように貼付すること)

電気料金振替払込請求書兼受領証(振込金兼手数料受領書)

<input type="checkbox"/> 口座記号 番号	02290-9- 950001	加入者名 東北電力株式会社			
払込 金額	¥ 3 2 6 2	消費税率相当額(再掲) 円	296	延滞利息(再掲) 円	
令和 3年12月分	お客さま番号				
支払期日	〒100-0001 東京都千代田区千代田1-1-1 本館				
令和 4年 1月17日	村上 一彦様				
支払期日を過ぎてお支払いいただいた場合は、原則として、年10% (1日あたり約0.03%) の延滞利息を、次回の電気料金に加算してご請求させていただきます。					
副	契約種別	金額 円	消費税率相当額(再掲)	燃料費調整額(再掲)	停電割引額(再掲)
0	従量灯 C	3262	296	8	

本証により集金員が収納することはありません。

上記金額を受領いたしました。

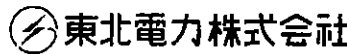

金額を訂正したものの、収納印のないものは無効です。また、小切手不渡りの場合も無効です。

収入
印紙

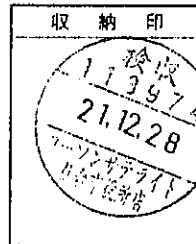

(お客さま控)

【使途の内容等】

事務所電気料金 12月分

※その他の支出については、支出の内容や具体の品名等を記入する。(領収書等で確認できる場合は記入不要)

【按分による支出】 ※按分により充当する場合に記入する。

按分率(A) (1 / 2) 領収書等の金額(B) (3,262 円)

按分による政務活動費の支出額(A) × (B) 1,631 円 (1円未満端数切り捨て)

【按分率が1/2を超える場合はその理由】

領収書等貼付用紙

整理番号 255

【用途項目】(該当する項目の□に✓をつける)

- 調査研究費
- 研修費
- 会議費
- 要請・陳情活動費
- 資料作成費
- 資料購入費
- 広報広聴費
- 人件費
- 事務所費
- 事務費

【支払者名】 ※領収書等で確認できる場合は記入不要

【支出額(政務活動費充当額)】

20,000 円

※ 領収書その他の証拠書類の貼付欄(重ならないように貼付すること)

領 収 証 安 孫 子 雅 浩 様 No. _____

金額	440000
----	--------

内 訳 _____ 但 事 務 所 家 賃 (水 道 光 熱 費 駐 車 場 一 台 含 む)

現 金 _____ 今 年 12 月 30 日 上 記 正 に 領 収 いた し ま し た

小 切 手 _____

手 形 _____

消費税額等(%) _____

消費税額等(%) _____

登録番号 _____

GR1620

【用途の内容等】

家賃 12月分

※出張については、出張記録簿を作成し添付する。

※その他の支出については、支出の内容や具体の品名等を記入する。(領収書等で確認できる場合は記入不要)

【按分による支出】 ※按分により充当する場合に記入する。

按分率(A) (1/2) 領収書等の金額(B) (40,000 円)

按分による政務活動費の支出額(A) × (B) 20,000 円 (1円未満端数切り捨て)

【按分率が1/2を超える場合はその理由】

【使途項目】(該当する項目の□に✓をつける)

- 調査研究費 研修費 会議費 要請・陳情活動費 資料作成費
- 資料購入費 広報広聴費 人件費 事務所費 事務費

【支払者名】 ※領収書等で確認できる場合は記入不要

鈴木すみえ

【支出額(政務活動費充当額)】

27,566 円

※ 領収書その他の証拠書類の貼付欄(重ならないように貼付すること)

ご利用明細

取扱店	口座番号	取引年月日	時刻	通番	銀行番号	店番号	科目	口座番号等
141	50	21.12.31	17:58	8932				

ご利用いただきありがとうございます。

イオン銀行

お振込み

お取引金額 ¥55,000

振込手数料 ¥132

お受取人

[Redacted] 様

お振込依頼人

スズキスミエ 様

お取扱日 2021年12月31日

イオン銀行コールセンター
☎0120-13-1089
カードの紛失・盗難については、
専用ダイヤル03-6832 1234に、至急ご連絡ください。
年中無休24時間受付(通話料は有料となります。)

もうお使いですか? /

お使いのスマートフォンが、すぐ“通帳”に!

通帳アプリ (iPhone / Android)

1分で設定完了!

すぐに[預金残高]と[入金明細]が
確認でき、とっても便利です。

イオン銀行普通預金口座を
お持ちのお客さまであれば、
すぐにご利用いただけます!

通帳アプリの詳細・
ダウンロードはこちらまで
(「イオン銀行 通帳アプリ」で検索)

【使途の内容等】

事務所家賃 1月分 50,000円

駐車場No.1 1月分 5,000円

(振込手数料含)

※その他の支出については、支出の内容や具体的品名等を記入する。(領収書等で確認できる場合は記入不要)

【按分による支出】 ※按分により充当する場合に記入する。

按分率(A) (1 / 2) 領収書等の金額(B) (55,132 円)

按分による政務活動費の支出額(A) × (B) 27,566 円 (1円未満端数切り捨て)

【按分率が1/2を超える場合はその理由】